



ŠTATISTICKÝ
ÚRAD
SLOVENSKEJ
REPUBLIKY

Výsledky štvrťročných získovaní v priemysle SR a výroba vybraných výrobkov za 1.štvrťrok 2025

Quarterly surveys
results of industry in the SR
and selected goods production
in the 1st quarter of 2025

Odvetvové
štatistiky

2025

Kód: 051325
Okruh: Priemysel
Dátum: Jún 2025

Výsledky štvrťročných zistovaní v priemysle SR a výroba vybraných výrobkov za 1.štvrťrok 2025

Quarterly surveys
results of industry in the SR
and selected goods production
in the 1st quarter of 2025

Sekcia podnikových štatistík
Generálny riaditeľ sekcie: Libuša Kolesárová
Odbor štatistiky priemyslu
Kontaktná osoba: Roman Török, tel.: +421/2/50 23 63 10

2025

ZVEREJŇOVANIE VYBRANÝCH ÚDAJOV ŠTATISTICKÉHO ÚRADU SR

Kalendár prvého zverejnenia vybraných údajov Štatistického úradu SR je dostupný na internetovom portáli www.statistics.sk. Všetky upresnenia termínov za kategóriu priemyslu sú zverejnené na uvedenom internetovom portáli vopred.

RELEASE OF SELECTED DATA OF THE STATISTICAL OFFICE OF THE SR

Calendar of the first release of selected data of the Statistical Office of the SR is available on the Internet portal www.statistics.sk. All amendments of deadlines for the category of industry are published on the given Internet portal in advance.

Autori publikácie: kolektív odboru štatistiky priemyslu Štatistického úradu SR

Štatistický úrad SR

Informačný servis

Lamačská cesta 3/C

840 05 Bratislava

tel. +421/2/50 23 63 35

e-mail: info@statistics.sk

www.statistics.sk

Rozmnožovanie obsahu tejto publikácie, ako aj jednotlivých častí, v pôvodnej alebo upravenej podobe pre komerčné účely, je možné len s písomným súhlasom Štatistického úradu SR. Údaje, ktoré sú obsahom tejto publikácie, je možné použiť len s uvedením zdroja.

Copying contents of this publication either whole or single parts, both in original and adjusted form for commercial purposes is possible only unless the Statistical Office of the Slovak Republic gives written permission. Data of this publication can be used only with identification of the source.

Metodické vysvetlivky
Methodological notes

5

I. Výsledky spracovania štvrťročných výkazov Prod 3-04 Results of processing of quarterly returns Prod 3-04

7

Tab. 1 Finančné ukazovatele za 1. štvrťrok 2025 podľa SK NACE
Tab. 1 Financial indicators in the 1st quarter of 2025 by SK NACE

9

Tab. 2 Finančné ukazovatele za 1. štvrťrok 2025 podľa špeciálnych zoskupení priemyselných odvetví (SK NACE)
Tab. 2 Financial indicators in the 1st quarter of 2025 dividing into special aggregates of the industrial branches (SK NACE)

10

Tab. 3 Finančné ukazovatele za 1. štvrťrok 2025 podľa hlavných priemyselných zoskupení
Tab. 3 Financial indicators in the 1st quarter of 2025 by Main Industrial Groupings

11

Tab. 4 Dlhodobý nehmotný a hmotný majetok a oprávky za 1. štvrťrok 2025 podľa SK NACE
Tab. 4 Intangible and tangible fixed assets depreciable and accumulated depreciation of intangible and tangible fixed assets in the 1st quarter of 2025 by SK NACE

12

Tab. 5 Dlhodobý nehmotný a hmotný majetok a oprávky za 1. štvrťrok 2025 podľa špeciálnych zoskupení priemyselných odvetví (SK NACE)
Tab. 5 Intangible and tangible fixed assets depreciable and accumulated depreciation of intangible and tangible fixed assets in the 1st quarter of 2025 by dividing into special aggregates of the industrial branches (SK NACE)

13

Tab. 6 Dlhodobý nehmotný a hmotný majetok a oprávky za 1. štvrťrok 2025 podľa hlavných priemyselných zoskupení
Tab. 6 Intangible and tangible fixed assets depreciable and accumulated depreciation of intangible and tangible fixed assets in the 1st quarter of 2025 Main Industrial Groupings

14

Tab. 7 Zásoby za 1. štvrťrok 2025 podľa SK NACE
Tab. 7 Stocks in the 1st quarter of 2025 by SK NACE

15

Tab. 8 Zásoby za 1. štvrťrok 2025 podľa špeciálnych zoskupení priemyselných odvetví (SK NACE)
Tab. 8 Stocks in the 1st quarter of 2025 by dividing into special aggregates of the industrial branches (SK NACE)

16

Tab. 9 Zásoby za 1. štvrťrok 2025 podľa hlavných priemyselných zoskupení
Tab. 9 Stocks in the 1st quarter of 2025 by Main Industrial Groupings

17

Tab. 10 Zamestnanci a mzdy za 1. štvrťrok 2025 podľa SK NACE
Tab. 10 Employees and wages in the 1st quarter of 2025 by SK NACE

18

Tab. 11 Zamestnanci a mzdy za 1. štvrťrok 2025 podľa špeciálnych zoskupení priemyselných odvetví (SK NACE)
Tab. 11 Employees and wages in the 1st quarter of 2025 by dividing into special aggregates of the industrial branches (SK NACE)

19

Tab. 12 Zamestnanci a mzdy za 1. štvrťrok 2025 podľa hlavných priemyselných zoskupení
Tab. 12 Employees and wages in the 1st quarter of 2025 by Main Industrial Groupings

20

Legendy / Legends

21

Grafy / Graphs	23
-----------------------	-----------

Vybrané finančné ukazovatele za 1. štvrťrok 2025 podľa sekcií a špeciálnych zoskupení priemyselných odvetví SK NACE (v bežných cenách)	23
---	-----------

Selected financial indicators in the 1st quarter 2025 by selected sections and special aggregates of the industrial branches of SK NACE (at current prices)

Trend vybraných finančných ukazovateľov v priemysle SR (v bežných cenách)	24
--	-----------

Development of selected financial indicators in industry SR (at current prices)

II. Výsledky spracovania mesačného podnikového výkazu priemyselnej organizácie Priem 1-12 o výrobe vybraných výrobkov (podľa zoznamu PRODSLOV)	29
---	-----------

Results of processing of monthly enterprise report of industrial organisation Priem 1-12 on production of selected products (according to the list of PRODSLOV)

METODICKÉ VYSVETLIVKY

I. Výsledky spracovania štvrťročných výkazov Prod 3-04

Priemyselné podniky s 20 a viac zamestnancami

Základnou spravodajskou jednotkou je podnik (právny subjekt) s hlavnou činnosťou priemyselnou. Hlavná priemyselná činnosť sa určuje podľa registrovanej príslušnosti organizácie k divíziám 05 až 39 Štatistickej klasifikácie ekonomických činností SK NACE. SK NACE člení priemysel do štyroch základných kategórií: ťažba a dobývanie (B), priemyselná výroba (C), dodávka elektriny, plynu, pary a studeného vzduchu (D) a dodávka vody; čistenie a odvod odpadových vôd, odpady a služby odstraňovania odpadov (E).

Výkazy predkladajú organizácie s počtom zamestnancov 20 a viac zapísané v obchodnom registri.

Publikácia obsahuje finančné ukazovatele, údaje o zamestnancoch, mzdových prostriedkoch a z nich odvodených ukazovateľoch. Ukazovateľ produktivity práce je vypočítaný z produkcie.

Publikované údaje sú triedené podľa Štatistickej klasifikácie ekonomických činností SK NACE Rev. 2, špeciálnych zoskupení priemyselných odvetví a hlavných priemyselných zoskupení.

II. Výsledky spracovania mesačného podnikového výkazu priemyselnej organizácie Priem 1-12 o výrobe vybraných výrobkov (podľa zoznamu PRODSLOV)

Súbor spravodajských jednotiek tvoria organizácie zapísané do obchodného registra, ziskovo orientované príspevkové organizácie a verejnoprávne inštitúcie s počtom zamestnancov 20 a viac a organizácie s počtom zamestnancov do 19, ktoré v minulom období dosiahli obrát 5 mil. Eur a viac a majú hlavnú činnosť priemyselnú, ako aj vybrané nepriemyselné organizácie.

Dňom 1. 1. 1998 nadobudol platnosť zoznam priemyselných výrobkov a služieb PRODSLOV, ktorý je vypracovaný na základe zoznamu PRODCOM platnom v krajinách Európskej únie. Podľa zoznamu PRODCOM prebieha v krajinách Európskej únie od roku 1993 pravidelné štatistické zisťovanie priemyselnej produkcie na účely vzájomnej porovnateľnosti jednotlivých štátov EÚ.

Zoznam PRODSLOV klasifikuje produkciu podľa desaťmiestneho kódu, ktorý je na prvých štyroch miestach zhodný s klasifikáciou SK NACE, na šiestich miestach s Klasifikáciou produkcie (ďalej KP) a na ôsmich so zoznamom PRODCOM. Posledné dve miesta vyjadrujú špecifikáciu výrobku z hľadiska národných potrieb.

PRODSLOV sa každoročne aktualizuje na základe potrieb sledovania vybraných položiek v rámci EÚ a zmien v Colnom sadzobníku, ako aj v dôsledku prebiehajúcich zmien vo výrobnej štruktúre slovenského priemyslu.

Údaje nie sú publikované vyčerpávajúco, pretože u niektorých výrobkov ide o dôverné údaje, ktoré podliehajú ochrane v zmysle Zákona č. 540/2001 Z.z. o štátnej štatistike (prípadne monopolný výrobca).

METHODOLOGICAL NOTES

I. Results of processing of quarterly returns Prod 3-04

Industrial enterprises with 20 and more employees

As a basic reporting unit stands there an enterprise (a legal subject) with main industrial activity. This activity is inserted into sectors as from 05 to 39 according to Statistical Classification Of Economic Activities SK NACE. SK NACE classifies industry into four basic categories: mining and quarrying (B), manufacturing (C), electricity, gas, steam and air conditioning supply (D) and water supply; sewerage, waste management and remediation activities (E).

The returns are being submitted by organizations with 20 and more employees registered in Companies Register.

The publication contains financial indicators, employees, wages and other indicators derived from those ones. Indicators of productivity of labour is calculated from indicator production.

The data published is classified by Statistical classification of economic activities SK NACE, Special aggregates of the industrial branches and Main Industrial Groupings.

II. Results of processing of monthly enterprise report of industrial organisation Priem 1-12 on production of selected products (according to the list of PRODSLOV)

File of reporting units is created by organisations registered in the Business Register, profit orientated contribution organisations and public legal institutions with the number of employees 20 and more and organisations with the number of employees up to 19, which reached the turnover of 5 mill. EUR and more in the past and their main activity is industrial, as well as other non-industrial organisations.

Since 1 January 1998 the PRODSLOV list of industrial products and services become valid. It is worked out on the base of PRODCOM list valid in the countries of the European Union. According to PRODCOM regular statistical survey on industrial production for purposes of mutual commensurability of individual states of the EU has been in progress in the countries of the European Union since 1993.

PRODSLOV list classifies production according to ten-digit code which is equal with the SK NACE in four places, in six places it is equal with the Classification of production (CP further on) and in eight places with PRODCOM. The last two digits express the detailed specification of a product from the national needs point of view.

PRODSLOV is updated annually on the base of needs of monitoring of selected items within the EU and changes in the Customs Tariffs as well as in consequence with running changes in the production structure of the Slovak industry.

Data are not published in a comprehensive way because in several products confidential data are concerned, which are protected according to the Digest No. 540/2001 Z. z on official statistics (possibly monopoly producer).

Kapitola
I. Chapter I

Výsledky spracovania štvrťročných výkazov Prod 3-04
Results of processing of quarterly returns Prod 3-04

Tab. 1 Finančné ukazovatele za 1. štvrťrok 2025 podľa SK NACE

Tab. 1 Financial indicators in the 1st quarter of 2025 by SK NACE

SK NACE ^{2/}	v EUR (in EUR)										
	Výnosy		Produkcia		Tržby za vlastné výkony a tovar		Náklady spolu		Hospodársky výsledok	Pridaná hodnota	
	Total revenues		Production		Turnover		Expenses in total		Profit/loss before the taxation	Value added	
	vykazované obdobie current period	index MR=100 previous year=100	vykazované obdobie current period	index ^{1/} MR=100 previous year=100	vykazované obdobie current period	index ^{1/} MR=100 previous year=100	vykazované obdobie current period	index MR=100 previous year=100	vykazované obdobie current period	vykazované obdobie current period	index MR=100 previous year=100
05 Ťažba uhlia a lignitu	D	D	D	D	D	D	D	D	D	D	D
07 Dobývanie kovových rúd	D	D	D	D	D	D	D	D	D	D	D
08 Iná ťažba a dobývanie	68 392 427	118,2	57 579 976	98,3	57 185 708	99,7	68 391 775	119,9	652	16 570 622	83,3
09 Pomocné činnosti pri ťažbe	D	D	D	D	D	D	D	D	D	D	D
10 Výroba potravín	1 452 288 927	104,3	1 219 962 587	101,9	1 393 292 150	102,0	1 376 928 091	107,0	75 360 837	311 946 330	97,7
11 Výroba nápojov	184 218 084	88,9	148 382 719	96,3	158 246 820	90,3	186 948 863	92,8	-2 730 778	37 535 961	91,2
13 Výroba textilu	103 107 737	104,8	88 548 606	99,7	99 274 714	101,8	90 294 205	106,5	12 813 532	39 331 382	102,3
14 Výroba odevov	62 938 919	96,5	59 416 050	90,9	56 996 998	84,2	59 829 249	98,2	3 109 670	29 399 933	93,7
15 Výroba kože a kožených výrobkov	155 066 999	148,6	104 167 373	104,9	142 630 422	139,8	149 190 249	145,2	5 876 750	40 123 336	104,0
16 Spracovanie dreva a výroba výrobkov z dreva a korku	249 895 446	117,8	214 507 027	117,2	231 742 945	121,2	242 570 502	117,6	7 324 944	49 365 065	104,4
17 Výroba papiera a papierových výrobkov	484 141 691	102,2	434 769 193	97,5	463 183 900	100,4	449 646 418	103,0	34 495 273	114 706 504	97,5
18 Tlač a reprodukcia záznamových médií	76 545 927	98,5	61 452 009	94,1	62 894 287	93,8	75 787 808	98,3	758 119	19 596 926	97,9
19 Výroba koksu a rafinovaných ropných produktov	1 424 719 797	95,5	1 054 794 880	112,7	1 371 146 132	98,1	1 337 994 825	97,4	86 724 972	147 415 304	72,3
20 Výroba chemikálií a chemických produktov	615 789 776	106,0	522 730 307	104,5	574 233 636	98,5	597 192 426	108,5	18 597 350	98 523 559	83,7
21 Výroba základných farmaceutických výrobkov	79 484 028	111,5	73 404 804	112,4	75 220 084	111,4	69 419 464	109,4	10 064 564	34 240 866	111,0
22 Výroba výrobkov z gumy a plastu	1 361 358 304	108,7	1 178 769 478	114,0	1 226 967 989	105,8	1 269 327 745	106,5	92 030 559	380 639 071	129,4
23 Výroba ostatných nekovových minerálnych výrobkov	578 416 476	99,7	505 411 942	91,5	537 057 471	89,0	589 810 107	100,6	-11 393 631	128 987 156	104,6
24 Výroba a spracovanie kovov	1 655 635 579	89,5	1 360 296 470	91,7	1 342 817 984	89,0	1 601 366 368	90,3	54 269 211	292 344 892	89,0
25 Výroba kovových konštrukcií okrem strojov a zariadení	1 790 047 596	107,8	1 527 274 754	102,5	1 645 761 800	108,3	1 644 899 386	109,1	145 148 210	417 848 424	99,3
26 Výroba počítačových, elektronických a optických výrobkov	831 688 709	95,5	742 146 544	102,3	779 671 437	101,1	808 703 666	96,3	22 985 043	102 011 760	85,2
27 Výroba elektrických zariadení	1 476 987 497	88,8	1 318 589 367	89,9	1 349 758 389	90,1	1 465 211 582	89,2	11 775 915	291 390 220	91,6
28 Výroba strojov a zariadení i. n.	1 971 913 785	106,7	1 731 181 464	103,2	1 721 421 631	97,8	1 893 919 098	107,2	77 994 687	441 893 824	100,8
29 Výroba motorových vozidiel, návesov a prívesov	10 671 677 334	113,4	10 176 078 784	112,3	10 358 522 276	113,6	10 216 805 934	111,9	454 871 400	1 333 325 953	106,2
30 Výroba ostatných dopravných prostriedkov	183 208 719	85,0	143 883 593	72,3	167 513 659	88,4	177 438 687	88,9	5 770 032	44 523 669	92,7
31 Výroba nábytku	198 804 441	104,2	177 895 870	104,0	179 854 161	98,3	201 586 934	101,8	-2 782 493	49 499 633	113,7
32 Iná výroba	151 878 243	119,9	139 648 313	115,4	145 060 673	116,8	147 494 544	121,1	4 383 698	44 739 191	102,4
33 Oprava a inštalácia strojov a prístrojov	297 067 938	96,4	250 673 900	91,7	273 094 933	94,4	281 046 208	97,1	16 021 730	92 823 536	91,2
35 Dodávka elektriny, plynu, pary a studeného vzduchu	5 741 389 107	105,3	4 017 380 764	100,4	5 706 129 851	103,9	4 956 231 692	105,4	785 157 415	1 251 608 252	89,2
36 Zber, úprava a dodávka vody	150 330 930	108,1	139 424 897	101,8	138 630 249	101,6	141 982 390	104,4	8 348 540	84 639 117	111,3
37 Čistenie a odvod odpadových vôd	D	D	D	D	D	D	D	D	D	D	D
38 Zber, spracúvanie a likvidácia odpadov; recyklácia materiálov	235 854 830	104,3	190 636 072	95,0	219 515 343	96,8	219 313 115	105,4	16 541 715	86 488 097	109,4
39 Ozdravovacie činnosti a ostatné činnosti nakladania s odpadom	D	D	D	D	D	D	D	D	D	D	D
SR spolu	32 274 509 144	105,3	27 654 277 771	104,7	30 493 570 862	104,3	30 337 444 390	105,3	1 937 064 753	5 987 230 699	97,8

^{1/} index rovnaké obdobie min. roka = 100 v stálych cenách (december 2021 = 100)

Index the same period of the previous year = 100 in constant prices (December 2021= 100)

^{2/} The english text of the legend is stated on the page 21

 D - údaj nie je možné publikovať pre jeho dôverný charakter
 data cannot be published due to confidentiality

Tab. 2 Finančné ukazovatele za 1. štvrťrok 2025 podľa špeciálnych zoskupení priemyselných odvetví (SK NACE)

Tab. 2 Financial indicators in the 1st quarter of 2025 dividing into special aggregates of the industrial branches (SK NACE)

Špeciálne zoskupenia priemyselných odvetví	v EUR (in EUR)										
	Výnosy		Produkcia		Tržby za vlastné výkony a tovar		Náklady spolu		Hospodársky výsledok	Pridaná hodnota	
	Total revenues		Production		Turnover		Expenses in total		Profit/loss before the taxation	Value added	
Special aggregates of the industrial branches ^{3/}	vykazované obdobie current period	index MR=100 previous year=100	vykazované obdobie current period	index ^{1/} MR=100 previous year=100	vykazované obdobie current period	index ^{1/} MR=100 previous year=100	vykazované obdobie current period	index MR=100 previous year=100	vykazované obdobie current period	vykazované obdobie current period	index MR=100 previous year=100
B Ťažba a dobývanie	86 124 296	114,0	68 971 847,2	103,7	69 051 072,6	106,7	82 633 892,7	106,5	3 490 403,3	20 103 140,6	91,8
C Priemyselná výroba	26 056 881 953	105,3	23 233 986 033	105,3	24 356 364 489	104,4	24 933 412 359	105,2	1 123 469 594	4 542 212 495	100,0
CA Výroba potravín, nápojov a tabakových výrobkov	1 636 507 012	102,3	1 368 345 306	101,2	1 551 538 970	100,5	1 563 876 953	105,1	72 630 059	349 482 291	97,0
CB Výroba textilu, odevov, kože a kožených výrobkov	321 113 655	119,8	252 132 029	99,3	298 902 134	110,3	299 313 703	120,5	21 799 952	108 854 651	100,4
CC Výroba drevených a papierových výrobkov, tlač	810 583 063	106,1	710 728 229	103,1	757 821 132	106,1	768 004 727	106,7	42 578 336	183 668 494	99,3
CD Výroba koksu a rafinovaných ropných produktov	1 424 719 797	95,5	1 054 794 880	112,7	1 371 146 132	98,1	1 337 994 825	97,4	86 724 972	147 415 304	72,3
CE Výroba chemikálií a chemických produktov	615 789 776	106,0	522 730 307	104,5	574 233 636	98,5	597 192 426	108,5	18 597 350	98 523 559	83,7
CF Výroba zákl.farmaceutic.výrobkov a farmaceutic.prípr.	79 484 028	111,5	73 404 804	112,4	75 220 084	111,4	69 419 464	109,4	10 064 564	34 240 866	111,0
CG Výroba výr.z gumy a plastu a ost.nekov.minerál.výrob.	1 939 774 781	105,8	1 684 181 420	107,7	1 764 025 460	101,2	1 859 137 852	104,5	80 636 928	509 626 227	122,1
CH Výroba kovov a kov.konstruácií okr.strojov a zariadení	3 445 683 176	98,2	2 887 571 224	96,0	2 988 579 784	96,8	3 246 265 754	98,9	199 417 421	710 193 316	94,8
CI Výroba počítačových, elektronických a optických výr.	831 688 709	95,5	742 146 544	102,3	779 671 437	101,1	808 703 666	96,3	22 985 043	102 011 760	85,2
CJ Výrba elektrických zariadení	1 476 987 497	88,8	1 318 589 367	89,9	1 349 758 389	90,1	1 465 211 582	89,2	11 775 915	291 390 220	91,6
CK Výroba strojov a zariadení i.n.	1 971 913 785	106,7	1 731 181 464	103,2	1 721 421 631	97,8	1 893 919 098	107,2	77 994 687	441 893 824	100,8
CL Výroba dopravných prostriedkov	10 854 886 053	112,7	10 319 962 377	111,6	10 526 035 935	113,1	10 394 244 621	111,4	460 641 432	1 377 849 622	105,7
CM Ostatná výroba, oprava a inštalácia strojov a zariadení	647 750 622	103,6	568 218 082	99,2	598 009 768	99,4	630 127 686	103,4	17 622 935	187 062 360	99,0
D Doprava elektriny, plynu, pary a studeného vzduchu	5 741 389 107	105,3	4 017 380 764	100,4	5 706 129 851	103,9	4 956 231 692	105,4	785 157 415	1 251 608 252	89,2
E Dodávka vody, čistenie a odv.odp.vôd,odp.a sl.odstr.odp.	390 113 788	105,6	333 939 127	97,7	362 025 449	98,6	365 166 446	104,7	24 947 342	173 306 811	110,1
SR spolu	32 274 509 144	105,3	27 654 277 771	104,7	30 493 570 862	104,3	30 337 444 390	105,3	1 937 064 753	5 987 230 699	97,8

^{1/} index rovnaké obdobie minulého roka =100 v stálych cenách (december 2021=100)

Index the same period of the previous year=100 in constant prices (December 2021=100)

^{3/} The english text of the legend is stated on the page 22

Tab. 3 Finančné ukazovatele za 1. štvrťrok 2025 podľa hlavných priemyselných zoskupení

Tab. 3 Financial indicators in the 1st quarter of 2025 by Main Industrial Groupings

v EUR (in EUR)											
Hlavné priemyselné zoskupenia MIG ^{4/}	Výnosy		Produkcia		Tržby za vlastné výkony a tovar		Náklady spolu		Hospodársky výsledok	Pridaná hodnota	
	Total revenues		Production		Turnover		Expenses in total		Profit/loss before the taxation	Value added	
	vykazované obdobie current period	index MR=100 previous year=100	vykazované obdobie current period	index ¹⁾ MR=100 previous year=100	vykazované obdobie current period	index ¹⁾ MR=100 previous year=100	vykazované obdobie current period	index MR=100 previous year=100	vykazované obdobie current period	vykazované obdobie current period	index MR=100 previous year=100
A Medzispotreba priemyselných výrobkov	14 881 603 129	100,2	11 710 427 021	99,7	13 981 426 447	98,6	13 754 034 422	100,5	1 127 568 707	3 109 276 279	93,6
AE Produkcia súvisiaca s energetikou	7 325 878 336	103,3	5 215 104 413	103,4	7 220 086 997	102,4	6 446 589 309	103,5	879 289 027	1 481 282 824	88,1
AI Medzispotreba (okrem energie)	7 555 724 793	97,4	6 495 322 607	97,7	6 761 339 450	95,9	7 307 445 113	97,9	248 279 680	1 627 993 455	99,4
B Investičné prostriedky	14 087 764 843	111,4	13 119 805 314	109,4	13 441 983 931	110,5	13 436 458 771	110,5	651 306 072	2 141 619 689	103,8
C Spotreba priemyselných výrobkov	3 065 358 313	105,0	2 629 531 206	104,2	2 846 765 284	103,9	2 923 767 141	106,0	141 591 172	647 667 037	98,1
CD Predmety dlhodobej spotreby	919 153 717	103,3	821 750 305	108,3	836 498 151	106,6	892 514 095	102,0	26 639 622	120 357 235	95,8
CN Predmety krátkodobej spotreby	2 146 204 596	105,7	1 807 780 902	101,9	2 010 267 132	102,5	2 031 253 046	107,9	114 951 550	527 309 802	98,7
SR spolu	32 034 726 286	105,3	27 459 763 541	104,7	30 270 175 662	104,3	30 114 260 334	105,3	1 920 465 951	5 898 563 005	97,6

^{1/} index rovnaké obdobie min. roka = 100 v stálych cenách (december 2021 = 100)

Index the same period of the previous year = 100 in constant prices (December 2021 = 100)

^{4/} The english text of the legend is stated on the page 22

Tab. 4 Dlhodobý nehmotný a hmotný majetok a oprávky za 1. štvrťrok 2025 podľa SK NACE

Tab. 4 Intangible and tangible fixed assets depreciable and accumulated depreciation of intangible and tangible fixed assets in the 1st quarter of 2025 by SK NACE

v EUR (in EUR)

SK NACE ^{2/}	Dlhodobý nehmotný a hmotný majetok		Oprávky k dlhodobému nehmotnému a hmotnému majetku	
	Intangible and tangible fixed assets depreciable		Accumulated depreciation of intangible and tangible fixed assets	
	Stav na začiatku štvrťroka As of the beginning of the quarter	Stav na konci štvrťroka As of the end of the quarter	Stav na začiatku štvrťroka As of the beginning of the quarter	Stav na konci štvrťroka As of the end of the quarter
05 Ťažba uhlia a lignitu	D	D	D	D
07 Dobývanie kovových rúd	D	D	D	D
08 Iná ťažba a dobývanie	503 612 213	505 277 975	328 793 960	333 042 650
09 Pomocné činnosti pri ťažbe	D	D	D	D
10 Výroba potravín	3 619 522 493	3 655 477 931	1 926 735 248	1 964 395 734
11 Výroba nápojov	1 024 065 652	1 028 061 941	666 273 426	673 800 670
13 Výroba textíl	258 364 937	259 188 789	165 871 455	163 761 614
14 Výroba odevov	153 828 227	154 339 919	111 113 904	111 287 131
15 Výroba kože a kožených výrobkov	286 837 805	286 386 568	189 601 804	192 047 863
16 Spracovanie dreva a výroba výrobkov z dreva a korku	860 301 601	866 810 200	481 265 518	490 836 961
17 Výroba papiera a papierových výrobkov	2 671 384 516	2 681 945 746	1 760 821 993	1 780 403 050
18 Tlač a reprodukcia záznamových médií	328 494 756	328 929 870	249 913 762	250 049 456
19 Výroba koksu a rafinovaných ropných produktov	4 405 583 470	4 412 445 329	3 010 594 996	3 040 916 807
20 Výroba chemikálií a chemických produktov	2 446 460 313	2 440 427 494	1 510 571 225	1 528 784 991
21 Výroba základných farmaceutických výrobkov	378 771 334	380 557 356	247 404 890	249 701 754
22 Výroba výrobkov z gumy a plastu	4 513 605 413	4 550 394 310	2 974 023 991	3 035 786 354
23 Výroba ostatných nekovových minerálnych výrobkov	3 181 774 098	3 217 773 135	2 114 295 765	2 155 284 323
24 Výroba a spracovanie kovov	5 235 839 290	5 304 283 050	3 454 179 695	3 496 978 035
25 Výroba kovových konštrukcií okrem strojov a zariadení	3 536 441 898	3 564 227 927	2 122 859 451	2 162 330 313
26 Výroba počítačových, elektronických a optických výrobkov	944 197 623	959 682 210	634 299 708	648 555 322
27 Výroba elektrických zariadení	3 126 172 768	3 163 972 890	1 820 245 486	1 863 751 689
28 Výroba strojov a zariadení i. n.	4 934 617 137	4 952 031 637	3 259 250 259	3 296 314 275
29 Výroba motorových vozidiel, návesov a prívesov	16 408 251 699	16 552 758 533	10 824 800 895	11 002 237 870
30 Výroba ostatných dopravných prostriedkov	469 600 873	480 838 481	275 080 030	279 303 518
31 Výroba nábytku	919 608 547	920 019 150	576 404 239	579 584 828
32 Iná výroba	484 435 631	480 699 925	302 913 988	303 018 844
33 Oprava a inštalácia strojov a prístrojov	506 802 639	513 470 589	279 943 961	283 074 242
35 Dodávka elektriny, plynu, pary a studeného vzduchu	24 650 534 988	24 801 153 604	6 626 603 804	6 896 751 753
36 Zber, úprava a dodávka vody	4 623 561 489	4 629 624 646	2 596 250 268	2 625 389 084
37 Čistenie a odvod odpadových vôd	D	D	D	D
38 Zber, spracúvanie a likvidácia odpadov; recyklácia materiálov	1 134 984 980	1 144 210 993	732 973 391	747 177 173
39 Ozdravovacie činnosti a ostatné činnosti nakladania s odpadmi	D	D	D	D
SR spolu	91 780 488 835	92 408 335 207	49 392 628 039	50 304 768 005

^{2/} The english text of the legend is stated on the page 21

 D - údaj nie je možné publikovať pre jeho dôverný charakter
 data cannot be published due to confidentiality

Tab. 5 Dlhodobý nehmotný a hmotný majetok a oprávky za 1. štvrťrok 2025 podľa špeciálnych zoskupení priemyselných odvetví (SK NACE)

Tab. 5 Intangible and tangible fixed assets depreciable and accumulated depreciation of intangible and tangible fixed assets in the 1st quarter of 2025 by dividing into special aggregates of the industrial branches (SK NACE)

Špeciálne zoskupenia priemyselných odvetví Special aggregates of the industrial branches ^{3/}	Dlhodobý nehmotný a hmotný majetok		Oprávky k dlhodobému nehmotnému a hmotnému majetku	
	Intangible and tangible fixed assets depreciable		Accumulated depreciation of intangible and tangible fixed assets	
	Stav na začiatku štvrťroka	Stav na konci štvrťroka	Stav na začiatku štvrťroka	Stav na konci štvrťroka
	As of the beginning of the quarter	As of the end of the quarter	As of the beginning of the quarter	As of the end of the quarter
v EUR (in EUR)				
B Ťažba a dobývanie	639 232 721	641 312 377	454 139 722	458 929 657
C Priemyselná výroba	60 694 962 720	61 154 722 979	38 958 465 688	39 552 205 643
CA Výroba potravín, nápojov a tabakových výrobkov	4 643 588 145	4 683 539 871	2 593 008 673	2 638 196 404
CB Výroba textilu, odevov, kože a kožených výrobkov	699 030 969	699 915 276	466 587 163	467 096 607
CC Výroba drevených a papierových výrobkov, tlač	3 860 180 873	3 877 685 816	2 492 001 273	2 521 289 467
CD Výroba koksu a rafinovaných ropných produktov	4 405 583 470	4 412 445 329	3 010 594 996	3 040 916 807
CE Výroba chemikálií a chemických produktov	2 446 460 313	2 440 427 494	1 510 571 225	1 528 784 991
CF Výroba zákl.farmaceutic.výrobkov a farmaceutic.prípr.	378 771 334	380 557 356	247 404 890	249 701 754
CG Výroba výr.z gumy a plastu a ost.nekov.minerál.výrob.	7 695 379 511	7 768 167 445	5 088 319 756	5 191 070 677
CH Výroba kovov a kov.konštrukcií okr.strojov a zariadení	8 772 281 188	8 868 510 977	5 577 039 146	5 659 308 348
CI Výroba počítačových, elektronických a optických výr.	944 197 623	959 682 210	634 299 708	648 555 322
CJ Výrba elektrických zariadení	3 126 172 768	3 163 972 890	1 820 245 486	1 863 751 689
CK Výroba strojov a zariadení i.n.	4 934 617 137	4 952 031 637	3 259 250 259	3 296 314 275
CL Výroba dopravných prostriedkov	16 877 852 572	17 033 597 014	11 099 880 925	11 281 541 388
CM Ostatná výroba, oprava a inštalácia strojov a zariadení	1 910 846 817	1 914 189 664	1 159 262 188	1 165 677 914
D Doprava elektriny, plynu, pary a studeného vzduchu	24 650 534 988	24 801 153 604	6 626 603 804	6 896 751 753
E Dodávka vody, čistenie a odp.odp.vôd,odp.a sl.odstr.odp.	5 795 758 406	5 811 146 247	3 353 418 826	3 396 880 952
SR spolu	91 780 488 835	92 408 335 207	49 392 628 039	50 304 768 005

^{3/} The english text of the legend is stated on the page 22

Tab. 6 Dlhodobý nehmotný a hmotný majetok a oprávky za 1. štvrťrok 2025 podľa hlavných priemyselných zoskupení

Tab. 6 Intangible and tangible fixed assets depreciable and accumulated depreciation of intangible and tangible fixed assets in the 1st quarter of 2025 by Main Industrial Groupings

v EUR (in EUR)

Hlavné priemyselné zoskupenia MIG ^{4/}	Dlhodobý nehmotný a hmotný majetok		Oprávky k dlhodobému nehmotnému a hmotnému majetku	
	Intangible and tangible fixed assets depreciable		Accumulated depreciation of intangible and tangible fixed assets	
	Stav na začiatku štvrťroka As of the beginning of the quarter	Stav na konci štvrťroka As of the end of the quarter	Stav na začiatku štvrťroka As of the beginning of the quarter	Stav na konci štvrťroka As of the end of the quarter
A Medzispotreba priemyselných výrobkov	59 191 663 361	59 578 202 502	28 502 949 239	29 106 614 603
AE Produkcia súvisiaca s energetikou	33 799 169 176	33 962 727 338	12 346 689 773	12 676 676 548
AI Medzispotreba (okrem energie)	25 392 494 185	25 615 475 165	16 156 259 467	16 429 938 056
B Investičné prostriedky	23 926 503 842	24 108 522 706	15 595 906 387	15 830 406 089
C Spotreba priemyselných výrobkov	7 490 124 715	7 540 088 398	4 536 603 855	4 596 255 445
CD Predmety dlhodobej spotreby	1 720 903 991	1 734 475 757	1 161 152 304	1 173 569 115
CN Predmety krátkodobej spotreby	5 769 220 725	5 805 612 641	3 375 451 551	3 422 686 330
SR spolu	90 608 291 918	91 226 813 606	48 635 459 482	49 533 276 137

^{4/} The english text of the legend is stated on the page 22

Tab. 7 Zásoby za 1. štvrťrok 2025 podľa SK NACE

Tab. 7 Stocks in the 1st quarter of 2025 by SK NACE

SK NACE ^{2/}	v EUR (in EUR)									
	Zásoby spolu		Materiál		Nedokončená výroba a polotovary		Výrobky a zvieratá		Tovar	
	Stocks in total		Material		Work-in-progress		Finished goods and animals		Merchandise	
	stav na začiatku štvrťroka	stav na konci štvrťroka	stav na začiatku štvrťroka	stav na konci štvrťroka	stav na začiatku štvrťroka	stav na konci štvrťroka	stav na začiatku štvrťroka	stav na konci štvrťroka	stav na začiatku štvrťroka	stav na konci štvrťroka
	As of the beginning of the quarter	As of the end of the quarter	As of the beginning of the quarter	As of the end of the quarter	As of the beginning of the quarter	As of the end of the quarter	As of the beginning of the quarter	As of the end of the quarter	As of the beginning of the quarter	As of the end of the quarter
05 Ťažba uhlia a lignitu	D	D	D	D	D	D	D	D	D	D
07 Dobývanie kovových rúd	D	D	D	D	D	D	D	D	D	D
08 Iná ťažba a dobývanie	41 483 666	42 305 551	12 156 441	13 269 536	4 216 733	4 324 379	24 909 071	24 512 495	201 422	199 141
09 Pomocné činnosti pri ťažbe	D	D	D	D	D	D	D	D	D	D
10 Výroba potravín	596 277 285	605 576 516	276 130 771	281 349 128	51 545 991	58 551 727	193 948 591	193 938 975	74 651 933	71 736 686
11 Výroba nápojov	162 016 473	172 965 189	72 220 402	72 409 269	43 296 743	45 627 548	38 497 728	46 083 797	8 001 599	8 844 575
13 Výroba textilu	64 919 547	64 499 237	42 265 589	39 565 194	9 438 065	10 544 624	9 525 419	10 127 747	3 690 475	4 261 672
14 Výroba odevov	44 100 369	49 818 932	24 419 442	25 980 677	5 742 830	6 385 132	10 613 927	13 997 199	3 324 171	3 455 925
15 Výroba kože a kožených výrobkov	106 174 798	116 476 511	40 049 897	41 540 389	12 739 254	14 079 025	26 412 494	28 394 739	26 973 153	32 462 358
16 Spracovanie dreva a výroba výrobkov z dreva a korku	110 912 809	118 362 925	49 304 861	55 259 505	15 842 295	18 617 035	33 129 819	31 309 096	12 635 834	13 177 289
17 Výroba papiera a papierových výrobkov	218 350 368	214 031 157	129 966 119	128 516 933	25 483 569	24 451 886	53 676 642	52 410 265	9 224 038	8 652 073
18 Tlač a reprodukcia záznamových médií	28 760 655	29 308 812	17 367 735	17 426 497	3 069 844	3 486 384	4 563 173	4 472 748	3 759 903	3 923 183
19 Výroba koks u a rafinovaných ropných produktov	541 973 049	552 986 219	231 794 302	261 681 766	149 552 023	141 457 394	148 005 352	137 942 430	12 621 372	11 904 629
20 Výroba chemikálií a chemických produktov	286 268 326	271 693 669	134 128 057	134 931 273	58 248 732	46 100 719	76 218 165	70 354 986	17 673 372	20 306 692
21 Výroba základných farmaceutických výrobkov	70 952 000	72 222 040	29 525 195	31 827 033	16 598 075	17 954 055	19 289 412	17 580 099	5 539 318	4 860 853
22 Výroba výrobkov z gumy a plastu	625 045 159	635 123 809	297 475 152	288 850 561	67 083 931	84 607 885	219 971 897	218 682 751	40 514 179	42 982 612
23 Výroba ostatných nekovových minerálnych výrobkov	380 910 284	383 750 037	179 882 632	180 060 996	36 976 308	33 553 042	141 172 387	145 345 656	22 878 956	24 790 342
24 Výroba a spracovanie kovov	1 113 173 144	1 116 669 190	558 146 123	529 889 676	290 489 704	314 133 145	247 910 114	255 970 440	16 627 204	16 675 929
25 Výroba kovových konštrukcií okrem strojov a zariadení	1 071 356 683	1 108 933 453	586 917 232	608 430 122	221 877 028	232 694 584	174 098 880	182 563 788	88 463 543	85 244 960
26 Výroba počítačových, elektronických a optických výrobkov	566 284 092	534 043 552	501 646 471	471 523 180	30 926 219	29 529 934	29 439 961	29 123 481	4 271 441	3 866 957
27 Výroba elektrických zariadení	883 608 796	853 312 428	567 272 998	530 472 252	112 099 026	118 535 867	184 450 569	181 825 116	19 786 203	22 479 193
28 Výroba strojov a zariadení i. n.	1 282 827 999	1 293 186 815	722 212 804	705 599 145	319 347 707	340 358 646	171 406 073	166 787 737	69 861 414	80 441 288
29 Výroba motorových vozidiel, návesov a prívesov	2 609 384 385	2 599 188 635	1 727 068 940	1 682 288 325	424 156 710	438 697 120	255 258 866	280 414 494	202 899 869	197 788 696
30 Výroba ostatných dopravných prostriedkov	200 897 751	207 995 314	92 108 197	94 482 471	81 374 688	76 428 624	14 472 186	28 169 685	12 942 680	8 914 534
31 Výroba nábytku	130 151 741	136 927 023	71 674 200	74 780 683	26 987 466	26 290 722	25 994 199	31 124 546	5 495 876	4 731 072
32 Iná výroba	127 531 725	126 791 522	74 784 890	70 802 216	21 806 582	24 070 340	16 243 685	16 361 984	14 696 569	15 556 982
33 Oprava a inštalácia strojov a prístrojov	108 616 409	128 230 742	70 532 187	72 166 481	21 764 808	30 862 434	879 000	1 235 523	15 440 414	23 966 304
35 Dodávka elektriny, plynu, pary a studeného vzduchu	1 321 465 477	982 393 303	738 002 506	722 755 071	580 179	616 138	555 836 838	234 245 987	27 045 954	24 776 107
36 Zber, úprava a dodávka vody	15 185 556	15 813 943	15 100 927	15 704 539	0	0	56 023	90 188	28 606	19 216
37 Čistenie a odvod odpadových vôd	D	D	D	D	D	D	D	D	D	D
38 Zber, spracúvanie a likvidácia odpadov; recyklácia materiálov	25 345 762	30 311 696	15 757 330	19 407 118	450 714	360 924	5 450 322	7 076 876	3 687 396	3 466 778
39 Ozdravovacie činnosti a ostatné činnosti nakladania s odpadom	D	D	D	D	D	D	D	D	D	D
SR spolu	12 737 089 192	12 466 067 688	7 279 747 032	7 172 637 534	2 052 181 925	2 142 571 339	2 682 123 474	2 411 271 278	723 036 761	739 587 537

^{2/} The english text of the legend is stated on the page 21D - údaj nie je možné publikovať pre jeho dôverný charakter
data cannot be published due to confidentiality

Tab. 8 Zásoby za 1. štvrťrok 2025 podľa špeciálnych zoskupení priemyselných odvetví (SK NACE)

Tab. 8 Stocks in the 1st quarter of 2025 by dividing into special aggregates of the industrial branches (SK NACE)

Špeciálne zoskupenia priemyselných odvetví Special aggregates of the industrial branches ^{3/}	Zásoby spolu		Materiál		Nedokončená výroba a polotovary		Výrobky a zvieratá		Tovar	
	Stocks in total		Material		Work-in-progress		Finished goods and animals		Merchandise	
	stav na začiatku štvrťroka	stav na konci štvrťroka	stav na začiatku štvrťroka	stav na konci štvrťroka	stav na začiatku štvrťroka	stav na konci štvrťroka	stav na začiatku štvrťroka	stav na konci štvrťroka	stav na začiatku štvrťroka	stav na konci štvrťroka
	As of the beginning of the quarter	As of the end of the quarter	As of the beginning of the quarter	As of the end of the quarter	As of the beginning of the quarter	As of the end of the quarter	As of the beginning of the quarter	As of the end of the quarter	As of the beginning of the quarter	As of the end of the quarter
B Ťažba a dobývanie	44 461 478	45 332 861	13 855 358	14 815 192	4 703 434	4 576 405	25 601 752	25 640 945	300 935	300 319
C Priemyselná výroba	11 330 493 848	11 392 093 728	6 496 894 196	6 399 833 771	2 046 447 599	2 137 017 873	2 095 178 538	2 144 217 281	691 973 516	711 024 803
CA Výroba potravín, nápojov a tabakových výrobkov	758 293 758	778 541 706	348 351 173	353 758 396	94 842 734	104 179 275	232 446 319	240 022 773	82 653 533	80 581 261
CB Výroba textilu, odevov, kože a kožených výrobkov	215 194 714	230 794 680	106 734 928	107 086 261	27 920 148	31 008 780	46 551 839	52 519 684	33 987 799	40 179 955
CC Výroba drevených a papierových výrobkov, tlač	358 023 832	361 702 894	196 638 716	201 202 935	44 395 709	46 555 305	91 369 634	88 192 109	25 619 775	25 752 545
CD Výroba koksu a rafinovaných ropných produktov	541 973 049	552 986 219	231 794 302	261 681 766	149 552 023	141 457 394	148 005 352	137 942 430	12 621 372	11 904 629
CE Výroba chemikálií a chemických produktov	286 268 326	271 693 669	134 128 057	134 931 273	58 248 732	46 100 719	76 218 165	70 354 986	17 673 372	20 306 692
CF Výroba zákl.farmaceutic.výrobkov a farmaceutic.prípr.	70 952 000	72 222 040	29 525 195	31 827 033	16 598 075	17 954 055	19 289 412	17 580 099	5 539 318	4 860 853
CG Výroba výr.z gumy a plastu a ost.nekov.minerál.výrob.	1 005 955 443	1 018 873 846	477 357 784	468 911 557	104 060 239	118 160 928	361 144 284	364 028 406	63 393 135	67 772 954
CH Výroba kovov a kov.konstrukcií okr.strojov a zariadení	2 184 529 827	2 225 602 643	1 145 063 354	1 138 319 798	512 366 733	546 827 729	422 008 994	438 534 228	105 090 746	101 920 889
CI Výroba počítačových, elektronických a optických výr.	566 284 092	534 043 552	501 646 471	471 523 180	30 926 219	29 529 934	29 439 961	29 123 481	4 271 441	3 866 957
CJ Výrba elektrických zariadení	883 608 796	853 312 428	567 272 998	530 472 252	112 099 026	118 535 867	184 450 569	181 825 116	19 786 203	22 479 193
CK Výroba strojov a zariadení i.n.	1 282 827 999	1 293 186 815	722 212 804	705 599 145	319 347 707	340 358 646	171 406 073	166 787 737	69 861 414	80 441 288
CL Výroba dopravných prostriedkov	2 810 282 136	2 807 183 949	1 819 177 137	1 776 770 796	505 531 398	515 125 744	269 731 052	308 584 179	215 842 549	206 703 230
CM Ostatná výroba, oprava a inštalácia strojov a zariadení	366 299 875	391 949 287	216 991 277	217 749 380	70 558 855	81 223 496	43 116 884	48 722 053	35 632 859	44 254 357
D Doprava elektriny, plynu, pary a studeného vzduchu	1 321 465 477	982 393 303	738 002 506	722 755 071	580 179	616 138	555 836 838	234 245 987	27 045 954	24 776 107
E Dodávka vody, čistenie a odv.odp.vôd,odp.a sl.odstr.odp.	40 668 388	46 247 796	30 994 973	35 233 500	450 714	360 924	5 506 345	7 167 064	3 716 356	3 486 308
SR spolu	12 737 089 192	12 466 067 688	7 279 747 032	7 172 637 534	2 052 181 925	2 142 571 339	2 682 123 474	2 411 271 278	723 036 761	739 587 537

^{3/} The english text of the legend is stated on the page 22

Tab. 9 Zásoby za 1. štvrťrok 2025 podľa hlavných priemyselných zoskupení

Tab. 9 Stocks in the 1st quarter of 2025 by Main Industrial Groupings

Hlavné priemyselné zoskupenia MIG ^{4/}	Zásoby spolu		Materiál		Nedokončená výroba a polotovary		Výrobky a zvieratá		Tovar	
	Stocks in total		Material		Work-in-progress		Finished goods and animals		Merchandise	
	stav na začiatku štvrťroka	stav na konci štvrťroka	stav na začiatku štvrťroka	stav na konci štvrťroka	stav na začiatku štvrťroka	stav na konci štvrťroka	stav na začiatku štvrťroka	stav na konci štvrťroka	stav na začiatku štvrťroka	stav na konci štvrťroka
	As of the beginning of the quarter	As of the end of the quarter	As of the beginning of the quarter	As of the end of the quarter	As of the beginning of the quarter	As of the end of the quarter	As of the beginning of the quarter	As of the end of the quarter	As of the beginning of the quarter	As of the end of the quarter
A Medzispotreba priemyselných výrobkov	6 198 509 823	5 860 624 096	3 285 688 598	3 237 757 305	871 013 704	903 692 877	1 802 346 557	1 468 201 899	239 460 964	250 972 015
AE Produkcia súvisiaca s energetikou	1 879 896 385	1 552 389 092	985 620 283	1 000 786 175	150 208 083	142 165 589	704 272 574	372 636 198	39 795 445	36 801 130
AI Medzispotreba (okrem energie)	4 318 613 438	4 308 235 004	2 300 068 315	2 236 971 129	720 805 621	761 527 288	1 098 073 983	1 095 565 701	199 665 519	214 170 885
B Investičné prostriedky	4 875 821 739	4 918 111 931	2 998 764 137	2 958 090 004	996 202 844	1 038 925 909	530 409 520	568 796 006	350 445 238	352 300 012
C Spotreba priemyselných výrobkov	1 637 274 798	1 656 897 808	979 400 251	957 261 264	184 514 664	199 591 630	343 917 074	367 196 496	129 442 809	132 848 417
CD Predmety dlhodobej spotreby	576 290 207	555 394 700	471 955 448	445 316 418	38 833 987	37 429 650	50 606 696	58 631 388	14 894 076	14 017 244
CN Predmety krátkodobej spotreby	1 060 984 590	1 101 503 108	507 444 803	511 944 846	145 680 677	162 161 980	293 310 378	308 565 108	114 548 733	118 831 174
SR spolu	12 711 606 359	12 435 633 835	7 263 852 986	7 153 108 573	2 051 731 211	2 142 210 415	2 676 673 151	2 404 194 402	719 349 011	736 120 445

^{4/} The english text of the legend is stated on the page 22

Tab. 10 Zamestnanci a mzdy za 1. štvrtrok 2025 podľa SK NACE
Tab. 10 Employees and wages in the 1st quarter of 2025 by SK NACE

SK NACE ^{2/}	Priemerný evidenčný počet zamestnancov Average number of employees				Priemerná mesačná mzda v EUR Average monthly wage in EUR				Odpracované hodiny zamestnancov spolu Hours worked		Produktivita práce v EUR Productivity of labour in EUR	
	prepočítané počty equivalent full-time		fyzické osoby registered persons		prepočítané počty equivalent full-time		fyzické osoby registered persons					
	vykazované obdobie current period	index MR=100 previous year=100	vykazované obdobie current period	index MR=100 previous year=100	vykazované obdobie current period	index MR=100 previous year=100	vykazované obdobie current period	index MR=100 previous year=100	vykazované obdobie current period	index MR=100 previous year=100	prepočítané počty equivalent full-time	fyzické osoby per registered persons
05 Ťažba uhlia a lignitu	D	D	D	D	D	D	D	D	D	D	D	D
07 Dobývanie kovových rúd	D	D	D	D	D	D	D	D	D	D	D	D
08 Iná ťažba a dobývanie	2 067	104,2	2 092	105,1	1 586	104,2	1 567	103,3	833 629	103,2	27 856	27 529
09 Pomocné činnosti pri ťažbe	D	D	D	D	D	D	D	D	D	D	D	D
10 Výroba potravín	28 429	103,7	29 217	104,5	1 500	106,8	1 460	105,9	11 943 786	103,5	42 913	41 756
11 Výroba nápojov	3 459	101,2	3 486	101,0	1 999	105,4	1 983	105,5	1 412 625	99,3	42 900	42 571
13 Výroba textilu	3 445	99,9	3 476	99,8	1 471	108,1	1 458	108,2	1 440 649	98,0	25 704	25 477
14 Výroba odevov	5 134	83,6	5 289	84,5	1 030	108,6	1 000	107,4	2 052 025	81,4	11 573	11 233
15 Výroba kože a kožených výrobkov	6 581	96,0	6 634	96,0	1 199	107,1	1 189	107,2	2 657 838	96,4	15 829	15 702
16 Spracovanie dreva a výroba výrobkov z dreva a korku	5 265	96,5	5 366	95,5	1 389	109,9	1 362	111,0	2 261 236	98,7	40 743	39 972
17 Výroba papiera a papierových výrobkov	6 447	96,9	6 490	96,8	1 876	104,0	1 863	104,1	2 717 720	96,2	67 435	66 991
18 Tlač a reprodukcia záznamových médií	2 458	100,0	2 480	99,5	1 454	98,9	1 441	99,4	1 041 883	98,0	25 003	24 776
19 Výroba koksu a rafinovaných ropných produktov	2 296	103,7	2 300	103,5	2 840	99,9	2 835	100,0	951 062	102,8	459 445	458 686
20 Výroba chemikálií a chemických produktov	6 693	98,3	6 724	98,3	1 865	100,3	1 856	100,3	2 790 587	96,4	78 103	77 743
21 Výroba základných farmaceutických výrobkov	2 362	102,4	2 391	102,7	1 807	106,7	1 786	106,4	993 251	101,6	31 071	30 697
22 Výroba výrobkov z gumy a plastu	26 187	99,2	26 353	99,2	1 713	104,3	1 702	104,3	10 911 639	99,0	45 013	44 731
23 Výroba ostatných nekovových minerálnych výrobkov	12 208	100,1	12 349	100,4	1 974	106,3	1 952	106,0	5 112 797	100,7	41 400	40 928
24 Výroba a spracovanie kovov	19 453	96,3	19 512	96,3	2 105	104,1	2 098	104,2	7 801 945	94,5	69 926	69 715
25 Výroba kovových konštrukcií okrem strojov a zariadení	32 346	101,8	32 882	102,7	1 675	102,1	1 648	101,2	13 472 101	99,6	47 216	46 447
26 Výroba počítačových, elektronických a optických výrobkov	8 229	92,2	8 286	92,4	1 905	112,1	1 892	112,0	3 399 889	90,6	90 188	89 564
27 Výroba elektrických zariadení	29 872	90,3	30 024	90,3	1 724	104,9	1 715	104,9	12 239 289	89,2	44 142	43 917
28 Výroba strojov a zariadení i. n.	39 247	97,5	39 435	97,5	1 883	106,6	1 874	106,5	16 418 877	97,1	44 110	43 900
29 Výroba motorových vozidiel, návesov a prívesov	72 510	98,0	72 646	98,1	1 973	104,9	1 970	104,9	30 657 845	98,8	140 341	140 078
30 Výroba ostatných dopravných prostriedkov	4 086	102,6	4 107	102,8	1 661	103,8	1 653	103,7	1 721 542	100,6	35 216	35 034
31 Výroba nábytku	6 712	97,2	6 809	97,8	1 444	107,2	1 424	106,6	2 879 664	98,4	26 503	26 127
32 Iná výroba	4 913	103,7	4 992	103,8	1 541	107,8	1 517	107,7	2 036 486	102,3	28 426	27 976
33 Oprava a inštalácia strojov a prístrojov	7 307	95,6	7 415	95,1	2 170	98,4	2 138	98,8	3 136 605	94,2	34 308	33 806
35 Dodávka elektriny, plynu, pary a studeného vzduchu	15 930	100,5	16 007	100,3	2 715	92,7	2 702	92,9	6 604 338	99,4	252 186	250 981
36 Zber, úprava a dodávka vody	7 812	102,0	7 854	102,0	1 545	106,8	1 537	106,9	3 157 469	101,7	17 848	17 751
37 Čistenie a odvod odpadových vôd	D	D	D	D	D	D	D	D	D	D	D	D
38 Zber, spracúvanie a likvidácia odpadov; recyklácia materiálov	7 542	100,2	7 643	100,4	1 602	108,6	1 581	108,4	3 186 507	98,7	25 276	24 943
39 Ozdravovacie činnosti a ostatné činnosti nakladania s odpadom	D	D	D	D	D	D	D	D	D	D	D	D
SR spolu	369 763	97,9	373 038	98,0	1 824	104,3	1 808	104,1	154 145 328	97,5	74 789	74 133

^{2/} The english text of the legend is stated on the page 21

D - údaj nie je možné publikovať pre jeho dôverný charakter
data cannot be published due to confidentiality

Tab. 11 Zamestnanci a mzdy za 1. štvrt'rok 2025 podľa špeciálnych zoskupení priemyselných odvetví (SK NACE)

Tab. 11 Employees and wages in the 1st quarter of 2025 by dividing into special aggregates of the industrial branches (SK NACE)

Špeciálne zoskupenia priemyselných odvetví Special aggregates of the industrial branches ^{3/}	Priemerný evidenčný počet zamestnancov				Priemerná mesačná mzda v EUR				Odpracované hodiny zamestnancov spolu Hours worked		Produktivita práce v EUR Labour productivity in EUR	
	Average number of employees				Average monthly wage in EUR							
	prepočítané počty equivalent full-time		fyzické osoby registered persons		prepočítané počty equivalent full-time		fyzické osoby registered persons					
	vykazované obdobie current period	index MR=100 previous year=100	vykazované obdobie current period	index MR=100 previous year=100	vykazované obdobie current period	index MR=100 previous year=100	vykazované obdobie current period	index MR=100 previous year=100	vykazované obdobie current period	index MR=100 previous year=100	prepočítané počty equivalent full-time	fyzické osoby per registered persons
B Ťažba a dobývanie	2 669	79,3	2 699	79,9	1 617	105,8	1 599	105,1	1 073 258	94,7	25 844	25 551
C Priemyselná výroba	335 637	97,8	338 661	98,0	1 794	105,0	1 778	104,8	140 051 342	97,3	69 224	68 605
CA Výroba potravín, nápojov a tabakových výrobkov	31 887	103,4	32 702	104,1	1 554	106,5	1 516	105,8	13 356 411	103,0	42 912	41 843
CB Výroba textilu, odevov, kože a kožených výrobkov	15 160	92,2	15 399	92,5	1 204	108,8	1 185	108,5	6 150 513	91,1	16 632	16 373
CC Výroba drevených a papierových výrobkov, tlač	14 170	97,3	14 337	96,8	1 622	104,9	1 603	105,5	6 020 839	97,4	50 158	49 574
CD Výroba koksu a rafinovaných ropných produktov	2 296	103,7	2 300	103,5	2 840	99,9	2 835	100,0	951 062	102,8	459 445	458 686
CE Výroba chemikálií a chemických produktov	6 693	98,3	6 724	98,3	1 865	100,3	1 856	100,3	2 790 587	96,4	78 103	77 743
CF Výroba zákl.farmaceutic.výrobkov a farmaceutic.prípr.	2 362	102,4	2 391	102,7	1 807	106,7	1 786	106,4	993 251	101,6	31 071	30 697
CG Výroba výr.z gumy a plastu a ost.nekov.minerál.výrob.	38 395	99,5	38 701	99,6	1 796	105,0	1 782	104,9	16 024 437	99,5	43 864	43 518
CH Výroba kovov a kov.konštrukcií okr.strojov a zariadení	51 800	99,7	52 394	100,3	1 836	102,7	1 815	102,1	21 274 045	97,6	55 745	55 112
CI Výroba počítačových, elektronických a optických výr.	8 229	92,2	8 286	92,4	1 905	112,1	1 892	112,0	3 399 889	90,6	90 188	89 564
CJ Výrba elektrických zariadení	29 872	90,3	30 024	90,3	1 724	104,9	1 715	104,9	12 239 289	89,2	44 142	43 917
CK Výroba strojov a zariadení i.n.	39 247	97,5	39 435	97,5	1 883	106,6	1 874	106,5	16 418 877	97,1	44 110	43 900
CL Výroba dopravných prostriedkov	76 595	98,3	76 753	98,3	1 957	104,9	1 953	104,8	32 379 387	98,9	134 733	134 457
CM Ostatná výroba, oprava a inštalácia strojov a zariadení	18 931	98,1	19 216	98,2	1 750	102,5	1 724	102,4	8 052 755	97,6	30 014	29 571
D Doprava elektriny, plynu, pary a studeného vzduchu	15 930	100,5	16 007	100,3	2 715	92,7	2 702	92,9	6 604 338	99,4	252 186	250 981
E Dodávka vody, čistenie a odv.odp.vôd,odp.a sl.odstr.odp.	15 527	101,0	15 670	101,0	1 579	107,4	1 564	107,3	6 416 389	100,0	21 507	21 310
SR spolu	369 763	97,9	373 038	98,0	1 824	104,3	1 808	104,1	154 145 328	97,5	74 789	74 133

^{3/} The english text of the legend is stated on the page 22

Tab. 12 Zamestnanci a mzdy za 1. štvrt'rok 2025 podľa hlavných priemyselných zoskupení

Tab. 12 Employees and wages in the 1st quarter of 2025 by Main Industrial Groupings

Hlavné priemyselné zoskupenia MIG ^{4/}	Priemerný evidenčný počet zamestnancov Average number of employees				Priemerná mesačná mzda v EUR Average monthly wage in EUR				Odpracované hodiny zamestnancov spolu Hours worked		Produktivita práce v EUR Productivity of labour in EUR	
	prepočítané počty equivalent full-time		fyzické osoby registered persons		prepočítané počty equivalent full-time		fyzické osoby registered persons					
	vykazované obdobie current period	index MR=100 previous year=100	vykazované obdobie current period	index MR=100 previous year=100	vykazované obdobie current period	index MR=100 previous year=100	vykazované obdobie current period	index MR=100 previous year=100	vykazované obdobie current period	index MR=100 previous year=100	prepočítané počty equivalent full-time	fyzické osoby per registered persons
A Medzispotreba priemyselných výrobkov	159 359	96,8	160 701	96,9	1 878	103,0	1 863	102,8	65 856 335	96,2	73 485	72 871
AE Produkcia súvisiaca s energetikou	26 454	98,3	26 581	98,1	2 362	97,0	2 350	97,1	10 880 728	99,6	197 136	196 194
AI Medzispotreba (okrem energie)	132 904	96,5	134 119	96,7	1 782	104,6	1 766	104,3	54 975 606	95,6	48 872	48 429
B Investičné prostriedky	139 055	98,7	139 639	98,7	1 928	104,9	1 920	104,9	58 586 247	98,6	94 350	93 955
C Spotreba priemyselných výrobkov	63 634	98,7	64 882	99,2	1 484	106,6	1 456	106,1	26 443 827	98,1	41 323	40 528
CD Predmety dlhodobej spotreby	10 915	94,7	11 025	95,1	1 589	106,1	1 574	105,6	4 577 769	94,7	75 285	74 537
CN Predmety krátkodobej spotreby	52 719	99,6	53 857	100,1	1 462	106,8	1 432	106,2	21 866 058	98,9	34 291	33 566
SR spolu	362 048	97,8	365 222	98,0	1 828	104,2	1 812	104,0	150 886 408	97,4	75 846	75 187

^{4/} The english text of the legend is stated on the page 22

Legends :

2/

- 05 Mining of coal and lignite
- 07 Mining of metal ores
- 08 Other mining and quarrying
- 09 Mining support service activities
- 10 Manufacture of food products
- 11 Manufacture of beverages
- 13 Manufacture of textiles
- 14 Manufacture of wearing apparel
- 15 Manufacture of leather and related products
- 16 Manufacture of wood and of products of wood and cork
- 17 Manufacture of paper and paper products
- 18 Printing and reproduction of recorded media
- 19 Manufacture of coke and refined petroleum products
- 20 Manufacture of chemicals and chemical products
- 21 Manufacture of basic pharmaceutical products
- 22 Manufacture of rubber and plastic products
- 23 Manufacture of other non-metallic mineral products
- 24 Manufacture of basic metals
- 25 Manufacture of fabricated metal products, except machinery and equipment
- 26 Manufacture of computer, electronic and optical products
- 27 Manufacture of electrical equipment
- 28 Manufacture of machinery and equipment n.e.c.
- 29 Manufacture of motor vehicles, trailers and semi-trailers
- 30 Manufacture of other transport equipment
- 31 Manufacture of furniture
- 32 Other manufacturing
- 33 Repair and installation of machinery and equipment
- 35 Electricity, gas, steam and air conditioning supply
- 36 Water collection, treatment and supply
- 37 Sewerage
- 38 Waste collection, treatment and disposal activities; materials recovery
- 39 Remediation activities and other waste management services

SR total

3/

- B Mining and quarrying
 - C Manufacturing
 - CA Manufacture of food products, beverages and tobacco products
 - CB Manufacture of textiles, apparel, leather and related products
 - CC Manufacture of wood and paper products, and printing
 - CD Manufacture of coke, and refined petroleum products
 - CE Manufacture of chemicals and chemical products
 - CF Manufacture of pharmaceuticals, medicinal chemical and botanical products
 - CG Manufacture of rubber and plastics products, and other non-metallic mineral products
 - CH Manufacture of basic metals and fabricated metal products, except machinery and equipment
 - CI Manufacture of computer, electronic and optical products
 - CJ Manufacture of electrical equipment
 - CK Manufacture of machinery and equipment n.e.c.
 - CL Manufacture of transport equipment
 - CM Other manufacturing, and repair and installation of machinery and equipment
 - D Electricity, gas, steam and air conditioning supply
 - E Water supply; sewerage, waste management and remediation activities
- SR total

4/

- A Intermediate goods industries
 - AE Energy related activities
 - AI Intermediate goods (except energy)
 - B Capital goods
 - C Consumer goods industries
 - CD Consumer durables
 - CN Consumer non-durables
- SR total

Vybrané finančné ukazovatele za 1. štvrťrok 2025 podľa sekcií a špeciálnych zoskupení priemyselných odvetví SK NACE (v bežných cenách)
Selected financial indicators in the 1st quarter 2025 by selected sections and special aggregates of the industrial branches of SK NACE (at current prices)

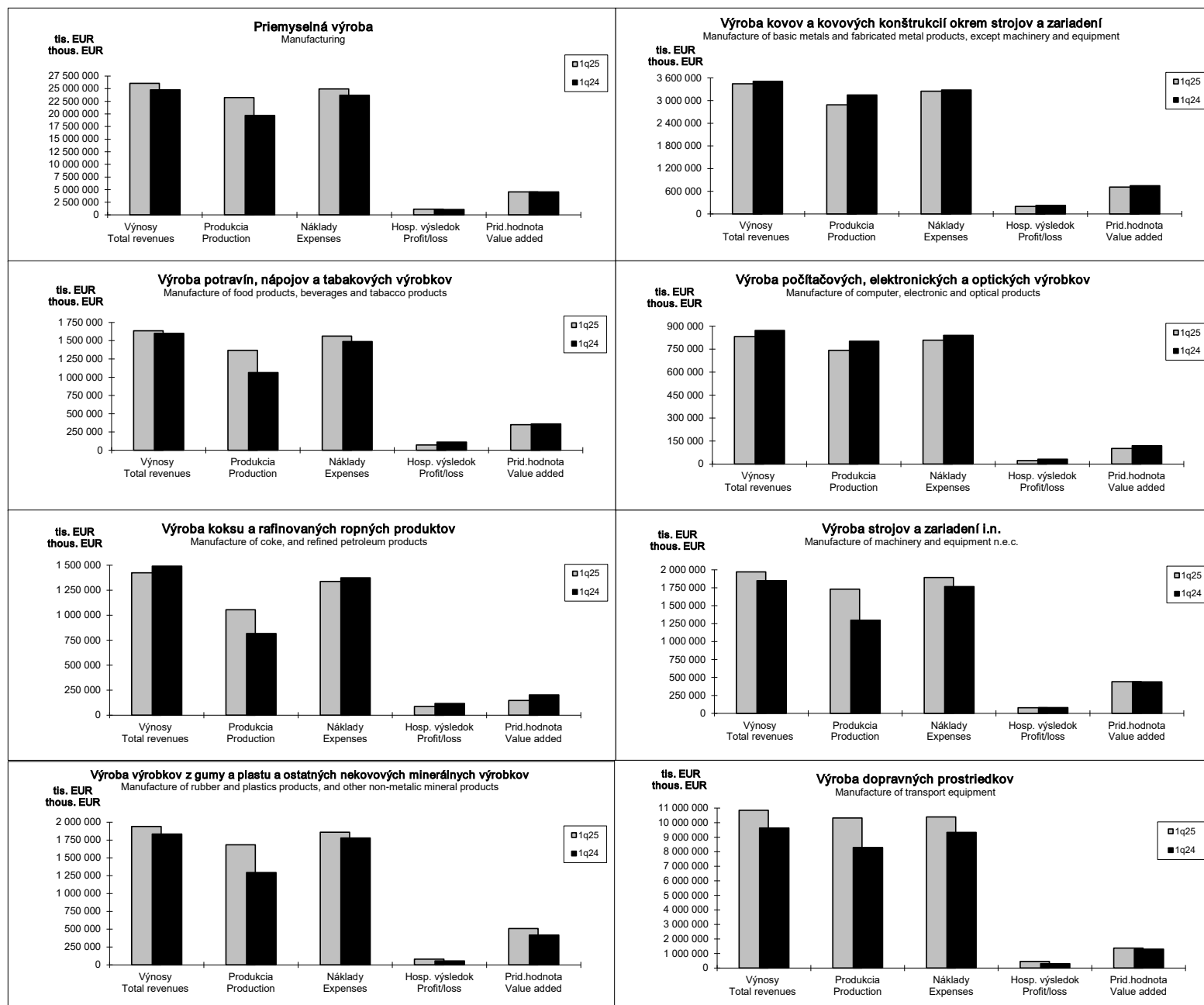

Trend vybraných finančných ukazovateľov v priemysle SR (v bežných cenách)
 Development of selected financial indicators in industry SR (at current prices)

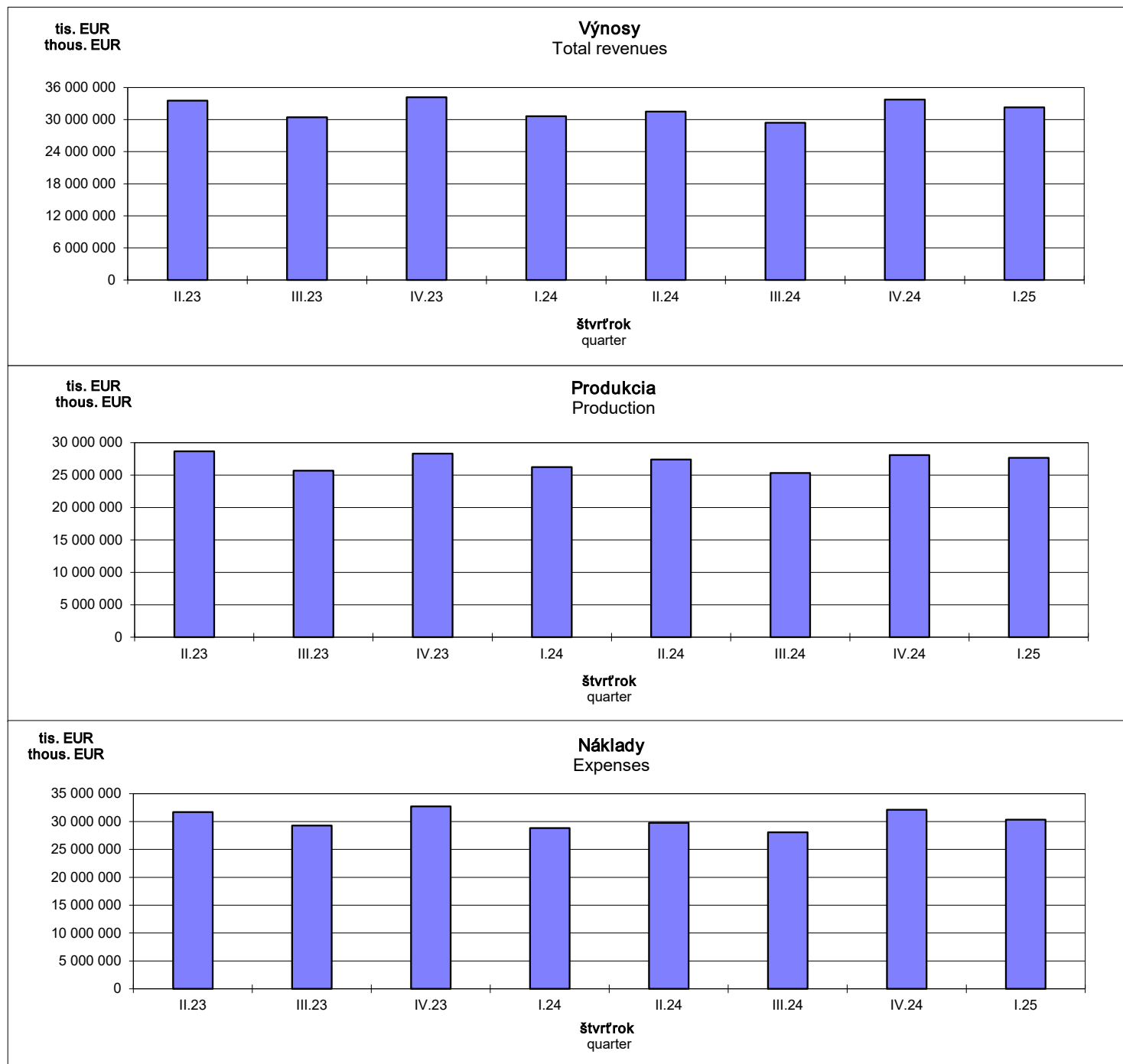

Trend vybraných finančných ukazovateľov v priemysle SR (v bežných cenách)
 Development of selected financial indicators in industry SR (at current prices)

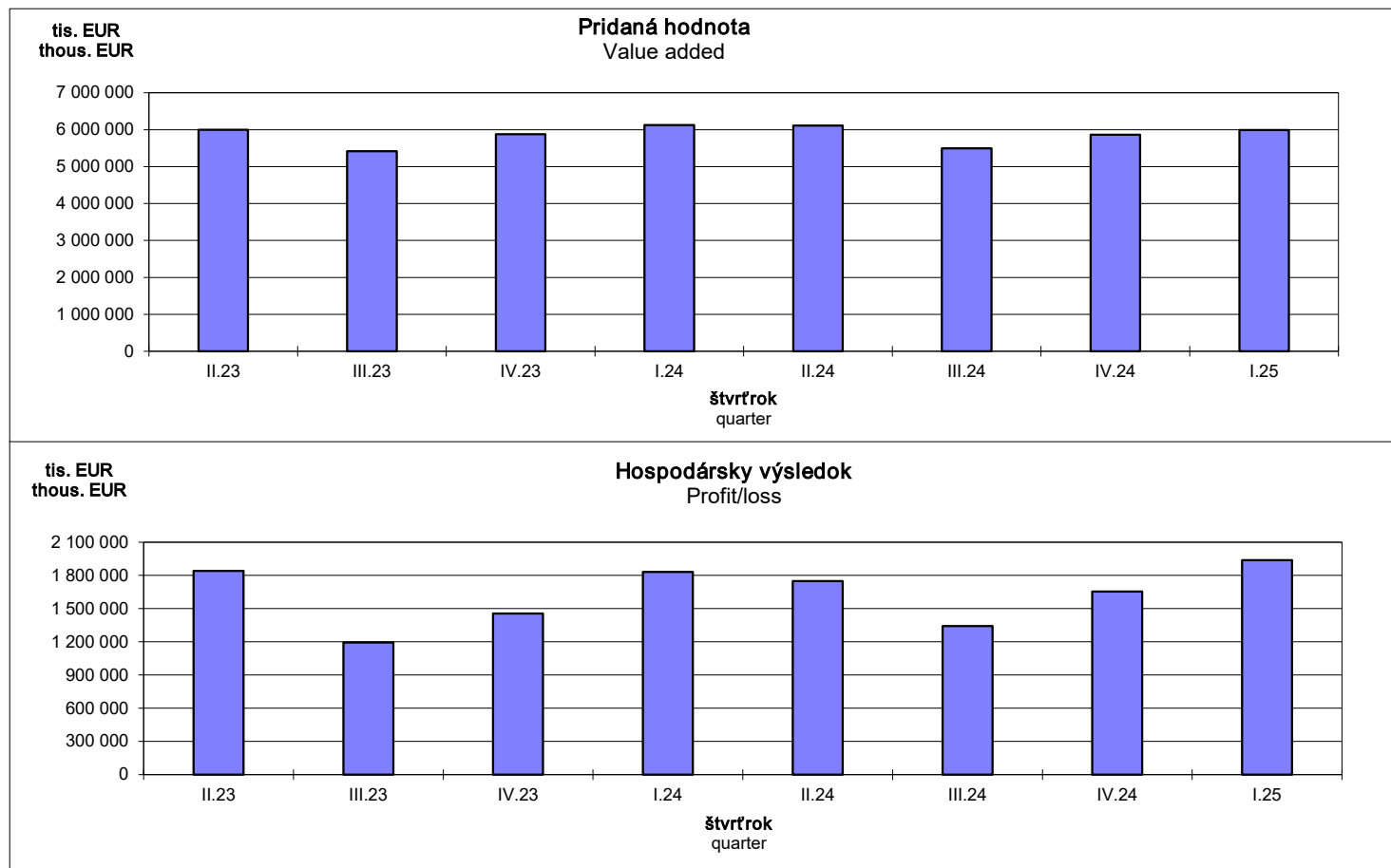

Kapitola II.

Chapter II

**Výsledky spracovania mesačného podnikového výkazu
priemyselnej organizácie Priem 1-12 o výrobe vybraných výrobkov
(podľa zoznamu PRODSLOV)**

Results of processing of monthly enterprise report of
industrial organisation Priem 1-12 on production of selected products
(according to the list of PRODSLOV)

PRODSLOV	Názov výrobku	M.j. / Unit	Január / January	Február / February	Marec / March	1.štvrťrok / 1st quarter	Commodity name
0710102000	Železné rudy a koncentráty. Aglomerované železné rudy a koncentráty, iné ako pyritové výpražky	kg	D	D	D	D	Iron ores and concentrates. Agglomerated (excluding roasted iron pyrites)
0729142000	Ostatné rudy drahých kovov a koncentráty (okrem strieborných rúd a koncentrátov)	kg	D	D	D	D	Other precious-metal ores and concentrates (excl. silver ores and concentrates)
0811126200	Čadič (surový, nahrubo opracovaný alebo len narezaný)	kg	D	D	D	D	Basalt (crude, roughly trimmed or merely cut)
0811126900	Ostatné kamene na výtvarné alebo stavebné účely (okrem porfyru a čadiča)	kg	D	D	D	D	Other monumental or building stone (excluding porphyry and basalt)
0811205000	Vápenecové tavidlo, vápenec a iný vápenatý kameň používaný na výrobu výrobkov z vápenca alebo cementu (s výnimkou rozdrveného vápenca a vápenatého tesaného kameňa)	kg	168 278 619	258 533 136	393 466 472	820 278 227	Limestone flux, limestone and other calcareous stone used for the manufacture of lime or cement (excluding crushed limestone aggregate and calcareous dimension stone)
0811303000	Dolomit, surový, hrubo opracovaný alebo rezaný do obdĺžnikových alebo štvorcových kvádrov alebo dosák (s výnimkou kalcinovaného, rozdrveného dolomitu)	kg	78 354 481	61 537 580	63 695 862	203 587 923	Dolomite, crude, roughly trimmed or merely cut into rectangular or square blocks or slabs (excluding calcined or sintered dolomite, agglomerated dolomite and broken or crushed dolomite for concrete aggregates, road metalling or railway or other ballast)
0812000001	Kameň pre murivo a stavebné účely (lomový kameň)	kg	D	D	155 623 640	342 016 090	Stone for brickwork and use for building (quarry stone)
0812115000	Kremičité piesky (kremenné piesky alebo priemyselné piesky)	kg	D	D	D	D	Silica sands (quartz sands or industrial sands)
0812121000	Štrk; okruhiaky; obliakový štrk a pazúrik používaný na betónové zmesi; na štrkovanie ciest alebo železníc alebo iné štrky	kg	212 300 000	291 857 120	498 260 590	1 002 417 710	Gravel and pebbles of a kind used for concrete aggregates, for road metalling or for railway or other ballast; shingle and flint
0812123500	Vápenec, dolomit a ostatné vápenaté kamene, lámané alebo drvené	kg	80 344 740	110 091 740	127 789 980	318 226 460	Limestone, dolomite and other calcareous stone, broken or crushed
0812124000	Ostatné lámané alebo drvené kamene, bežne používané na betónové zmesi, na štrkovanie ciest alebo železníc alebo podobné štrky (s výnimkou okruhiakov, štrku, pazúrika, trosky, vápenca, dolomitu a ostatných vápenatých kameňov)	kg	67 104 540	246 893 960	349 035 688	663 034 188	Other broken or crushed stone, of a kind commonly used for concrete aggregates, for road metalling or for railway or other ballast (excluding pebbles, gravel, shingle, flint, limestone, dolomite and other calcareous stone)
0812221000	Bentonit	kg	D	D	D	D	Bentonite
0891123000	Surová alebo nerafinovaná síra (vrátane regenerovanej)	kg	D	D	D	D	Crude or unrefined sulphur (including recovered sulphur)
0891191900	Ostatné minerálne látky i. n. (okrem vermikulitu, perlitu a chloritov, neexpanzovaného a kieseritu, epsomitu (prírodných síranov horečnatých))	kg	D	D	D	D	Other mineral substances n.e.s. (excluding vermiculite, perlite and chlorites, unexpanded and kieserite, epsomite (natural magnesium sulphates))
0892100001	Rašelina(mákká horľavina, pórovitá alebo lisovaná, fosílna sedimentárne ložisko rastlinného pôvodu, s vylúčením rašelinových brikiet)	kg	D	D	D	D	Peat (combustible soft, porous or compressed, fossil sedimentary deposit of plant origin, excluding peat briquettes)
0899291300	Prírodný uhličitán horečnatý (magnezit)	kg	D	D	D	D	Natural magnesium carbonate (magnesite)
0899291400	Spekaná (sintrovaná) magnézia	kg	D	D	D	D	Dead-burned (sintered) magnesia
0899291500	Tavená magnézia a iný oxid horečnatý	kg	D	D	D	D	Fused magnesia and other magnesium oxide
0899292000	Ostatné nerasty	kg	14 134 530	15 473 596	17 634 060	47 242 186	Other minerals
0990190050	Pomocné práce pri inej ťažbe a dobývaní i., n.,	EUR	D	D	D	D	Support services to other mining and quarrying n.e.c.
1011000001	Spracovanie mäsa (rozoberanie, porcovanie, odkosťovanie)	EUR	D	D	D	D	Processing of meat (cutting into pieces, carving, deboning)
1011114000	Čerstvé alebo chladené jatočne upravené, polovice a štvrtiny, z hovädzieho a tefacieho mäsa	kg	157 235	140 225	115 799	413 259	Fresh or chilled carcasses, half-carcasses and quarters with bone in, of beef and veal
1011119000	Čerstvé alebo chladené kusy z hovädzieho a tefacieho mäsa	kg	430 618	399 950	379 494	1 210 062	Fresh or chilled cuts, of beef and veal
1011119001	Hovädzie a tefacie kosti pre kuchynskú úpravu	kg	21 505	18 743	19 535	59 783	Beef and veal bones for kitchen adaptation
1011123000	Čerstvé alebo chladené v jatočnej úprave a polovice z bravčového mäsa (vrátane čerstvého mäsa baleného so soľou ako dočasným konzervačným prípravkom)	kg	2 779 320	2 714 388	2 586 770	8 080 478	Fresh or chilled carcasses and half-carcasses, of pig meat (including fresh meat packed with salt as a temporary preservative)
1011125000	Čerstvé alebo chladené stehná, plec a ich časti z bravčového mäsa (vrátane čerstvého mäsa baleného so soľou ako dočasným konzervačným prípravkom)	kg	2 067 640	1 726 889	1 781 571	5 576 100	Fresh or chilled hams, shoulders and cuts thereof with bone in, of pig meat (including fresh meat packed with salt as a temporary preservative)
1011129000	Čerstvé alebo chladené mäso bravčové (vrátane mäsa baleného so soľou ako dočasným konzervačným prípravkom, s výnimkou trupov a polovic, stehien, pliec a ich častí)	kg	3 214 539	3 349 520	3 366 816	9 930 875	Fresh or chilled pig meat (including fresh meat packed with salt as a temporary preservative; excluding carcasses and half-carcasses, hams, shoulders and cuts thereof with bone in)
1011129001	Bravčové kosti vhodné na kuchynskú úpravu	kg	127 630	101 269	105 251	334 150	Pig bones for kitchen adaptation
1011200000	Jedlé droby z hovädzich zvierat, ošpaných, oviec, kôz, koní a ostatných koňovitých zvierat, čerstvé alebo chladené	kg	251 708	190 192	90 959	532 859	Edible offal of bovine animals, swine, sheep, goats, horses and other equines, fresh or chilled
1011300001	Bravčové škvarky, údená slanina, ostatná slanina	kg	124 421	123 492	143 478	391 391	Pig greaves, kippered bacon, other bacon
1011310000	Mrazené jatočne upravené, polovice, štvrtiny z hovädzieho a tefacieho mäsa	kg	D	D	D	D	Frozen carcasses, half-carcasses, quarters and cuts, of beef and veal
1011325000	Mrazené stehná, plec a časti z bravčového mäsa	kg	D	D	D	D	Frozen hams, shoulders and cuts with bone in, of pig meat
1011329000	Mrazené bravčové mäso (s výnimkou trupov a polovic, stehien, pliec a častí)	kg	D	D	D	D	Frozen pig meat (excluding carcasses and half-carcasses, hams, shoulders and cuts thereof with bone in)
1011420000	Surové kože a usne z dobytky alebo koní, celé (s výnimkou tých, ktoré súvisia s HS 4101 90)	ks / p/st	D	D	796	1 212	Raw hides and skins of bovine or equine animals, whole (except those linked to HS 4101 90)

PRODSLOV	Názov výrobku	M.j. / Unit	Január / January	Február / February	Marec / March	1.štvrťrok / 1st quarter	Commodity name
1011430000	Surové kože a usne z dobytká alebo koní	kg	D	D	D	D	Raw hides and skins of bovine or equine animals
1011504000	Bravčový tuk neprerastený chudým masom, čerstvý, chladený, mrazený, solený, v soli alebo údený (s výnimkou škvarného)	kg	134 205	123 147	126 821	384 173	Pig fat free of lean meat; fresh; chilled; frozen; salted; in brine or smoked (excluding rendered)
1011506000	Bravčová masť a iný bravčový tuk, škvarný	kg	234 601	219 465	176 815	630 881	Lard and other pig fat; rendered
1011603000	Vnútornosti, mechúry a žalúdky zo zvierat, celé alebo po kusoch (s výnimkou rybáčich)	kg	642 981	1 085 611	1 169 788	2 898 380	Guts, bladders and stomachs of animals, whole or in pieces (excluding fish)
1011609000	Zvierací odpad, nevhodný na ľudskú spotrebu (s výnimkou rýb, čriev, mechúrov a žalúdkov)	kg	1 465 456	D	D	3 887 945	Animal disposal, unfit for human consumption (excluding fish, guts, bladders and stomachs)
1012101000	Čerstvé alebo chladené celé kurčatá	kg	1 760 047	1 568 407	1 487 728	4 816 182	Fresh or chilled whole chickens
1012102000	Čerstvé alebo chladené celé morky	kg	D	D	D	D	Fresh or chilled whole turkeys
1012103000	Čerstvé alebo chladené celé husi, kačice a perličky	kg	D	D	D	D	Fresh or chilled whole geese, ducks and guinea fowls
1012105000	Čerstvé alebo chladené kusy kurčiat	kg	7 095 889	7 310 250	7 155 544	21 561 683	Fresh or chilled cuts of chicken
1012106000	Čerstvé alebo chladené kusy morky	kg	157 372	142 375	151 045	450 792	Fresh or chilled cuts of turkey
1012107000	Čerstvé alebo chladené kusy kačíc, husí a perličiek	kg	3 610	D	D	14 463	Fresh or chilled cuts of geese, ducks and guinea fowls
1012201300	Mrazené celé kurčatá	kg	23 033	32 007	41 818	96 858	Frozen whole chickens
1012201700	Mrazené celé kačice, husi a perličky	kg	D	D	D	D	Frozen whole geese, ducks and guinea fowls
1012205300	Mrazené kusy kurčiat	kg	721 351	677 872	738 012	2 137 235	Frozen cuts of chicken
1012205500	Mrazené kusy moriek	kg	20 586	12 344	21 618	54 548	Frozen cuts of turkey
1012205700	Mrazené kusy kačíc, husí a perličiek	kg	D	D	D	D	Frozen cuts of ducks, geese and guinea fowls
1012400000	Jedlé hydinové droby	kg	844 937	901 900	970 862	2 717 699	Edible offal of poultry
1013112000	Stehná, plec a ich časti s kosťou z ošipanej, solené, v soľanke, sušené alebo údené	kg	453 434	600 180	794 386	1 848 000	Hams, shoulders and cuts thereof with bone in, of swine, salted, in brine, dried or smoked
1013115000	Boky a ich časti z ošipáných, solené, v soľanke, sušené alebo údené	kg	171 593	124 391	136 672	432 656	Bellies and cuts thereof of swine, salted, in brine, dried or smoked
1013118000	Bravčové mäso solené, v soľanke, sušené alebo údené (vrátane slaniny, 3/4 stredný bok, predné-zadné, obličky a ich časti; s výnimkou stehien, pliec a ich častí s kosťou)	kg	608 104	582 350	787 493	1 977 947	Pig meat salted, in brine, dried or smoked (including bacon, 3/4 sides/middles, fore-ends, loins and cuts thereof; excluding hams, shoulders and cuts thereof with bone in, bellies and cuts thereof)
1013125301	Spracované bravčové múčky obsahujúce <40% ale >20% mäsa/drobov (vrátane zmesí, tukov zo všetkých druhov spracovania múčok, náterok, s výnimkou homogenizovaného spracovania)	kg	D	D	D	D	Prepared pork meals containing < 40% but > 20% of meat /meat offal (incl. mixtures; fats of any kind/prepared meals, pies & pasties; excl. homogenized preparations)
1013143000	Pečeňové salámy a podobné výrobky a potravinové prípravky na ich báze (okrem spracovanej múčky a jedál)	kg	387 650	291 689	292 704	972 043	Liver sausages and similar products and food preparations based thereon (excluding prepared meals and dishes)
1013146100	Párky a podobné výrobky z mäsa, drobov, krvi alebo hmyzu a potravinové prípravky na ich základe (s výnimkou párkov z pečienok a hotových jedál)	kg	6 235 050	5 423 758	5 660 191	17 318 999	Sausages and similar products of meat, offal, blood or insects and food preparations based thereon (excluding liver sausages and prepared meals and dishes)
1013151500	Spracovaná alebo konzervovaná pečeň z iných zvierat (okrem salám spracovanej múčky a jedál)	kg	D	D	D	D	Prepared or preserved liver of other animals (excluding sausages and prepared meals and dishes)
1013153500	Iné spracované alebo konzervované hydinové mäso (okrem salám preparátov z pečene a spracovanej múčky a jedál)	kg	D	D	D	D	Other prepared or preserved poultry meat (excluding sausages, preparations of liver and prepared meals and dishes)
1013154500	Spracované alebo konzervované stehná a ich časti z ošipáných (okrem spracovanej múčky a jedál)	kg	D	D	D	D	Prepared or preserved meat of swine: hams and cuts thereof (excluding prepared meals and dishes)
1013155500	Spracované alebo konzervované pliecka a ich časti z ošipáných (okrem spracovanej múčky a jedál)	kg	D	D	D	D	Prepared or preserved meat of swine: shoulders and cuts thereof, of swine (excluding prepared meals and dishes)
1013157500	Ostatné spracované alebo konzervované mäso, droby a zmesy z ošipáných, vrátane zmesí (okrem salám a podobných výrobkov, homogenizovaných preparátov, preparátov z pečene a spracovanej múčky a jedál)	kg	D	D	D	D	Other prepared or preserved meat, offal and mixtures of swine, including mixtures (excluding sausages and similar products, homogenised preparations, preparations of liver and prepared meals and dishes)
1013158500	Spracované alebo konzervované hovädzie mäso alebo droby (okrem salám a podobných výrobkov, homogenizovaných preparátov, preparátov z pečene a spracovanej múčky a jedál)	kg	D	D	D	D	Prepared or preserved meat or offal of bovine animals (excluding sausages and similar products, homogenised preparations, preparations of liver and prepared meals and dishes)
1013160000	Múčka, drvina a aglomerované výrobky z mäsa nevhodné na spotrebu, oškvarky	kg	3 132 742	3 287 484	3 027 758	9 447 984	Flours, meals and pellets of meat or meat offal unfit for human consumption; greaves
1020111000	Čerstvé alebo chladené rybie filé a rybie mäso (vrátane žraločích plutiev), tiež mleté	kg	D	D	D	D	Fresh or chilled fish fillets and fish meat (including shark fins), whether or not minced
1020140000	Mrazené rybie filé	kg	D	D	D	D	Frozen fish fillets
1020247500	Údené ryby (s výnimkou sledí, tichomorského, atlantického a dunajského lososa)	kg	D	D	D	D	Smoked fish (excl. herrings, trout, Pacific, Atlantic and Danube salmon)
1020259000	Spracované alebo konzervované ryby (okrem celých alebo v kusoch a konzervovanej múčky a jedál)	kg	D	D	D	D	Prepared or preserved fish (excluding whole or in pieces and prepared meals and dishes)

PRODSLOV	Názov výrobku	M.j. / Unit	Január / January	Február / February	Marec / March	1.štvrťrok / 1st quarter	Commodity name
1020420000	Ostatné nejedlé výrobky z rýb, kôrovcov, mäkkýšov alebo iných vodných bezstavovcov alebo morských rias (vrátane rybieho odpadu, s výnimkou veľrýbich kostí, korálov a podobných materiálov, mušlí, nespracovaných alebo jednoducho spracovaných/prírodných morských húb)	kg	D	D	D	D	Other inedible products of fish, crustaceans, molluscs or other aquatic invertebrates or seaweed (including fish waste; excluding whalebone and whalebone hair, coral or similar materials, shells an cuttle-bone, unworked or simply prepared/natural sponges)
1031146000	Zemiaky spracované alebo konzervované (vrátane lupienkov; s výnimkou mrazených, sušených, v octe alebo kyseline octovej, v podobe múky, drviny alebo vločiek)	kg	109 124	127 163	125 019	361 306	Potatoes prepared or preserved, including crisps (excluding frozen, dried, by vinegar or acetic acid, in the form of flour, meal or flakes)
1032122000	Nekonzentrovaná pomarančová šťava (s výnimkou mrazenej)	l	D	D	D	D	Unconcentrated orange juice (excluding frozen)
1032140000	Ananášová šťava	l	D	D	D	D	Pineapple juice
1032150000	Hroznová šťava (vrátane hroznového muštu)	l	D	D	D	D	Grape juice (including grape must)
1032160000	Jablčná šťava	l	D	D	D	D	Apple juice
1032192000	Nekonzentrovaná šťava z akéhokoľvek jednotlivého ovocia, orechov alebo zeleniny, nekvasená a neobsahujúca pridaný alkohol (s výnimkou pomarančovej, grapefruitovej, ananášovej, paradajkovej, hroznovej a jablkovej šťavy)	l	D	D	D	D	Unconcentrated juice of any single fruit, nut or vegetable, not fermented and not containing added spirit (excluding orange, grapefruit, pineapple, tomato, grape and apple juices)
1039110000	Mrazená zelenina a zmesi zeleniny; nevarené alebo varené v pare alebo varené vo vode (s výnimkou zemiakov)	kg	D	D	D	D	Frozen vegetables and mixtures of vegetables, uncooked or cooked by steaming or boiling in water (excluding potatoes)
1039139000	Sušená zelenina, iná ako zemiaky, cibuľa, huby a hľúзовky, a zeleninové zmesi, celá, kusy, rezaná, drvená alebo v prášku, ale nie ďalej spracovaná	kg	D	D	D	D	Dried vegetables (excluding potatoes, onions, mushrooms and truffles) and mixtures of vegetables, whole, cut, sliced, broken or in powder, but not further prepared
1039140050	Nakrájaná a zabalená zelenina a ovocie	EUR	D	D	D	D	Cut and packaged vegetables and fruits
1039172500	Konzentrovaný rajčiakový pretlak a pasta	kg	D	D	D	D	Concentrated tomato puree and paste
1039175000	Konzervovaná kvasená kapusta (okrem upravených jedál zo zeleniny a kvasenej kapusty sušenej, mrazenej alebo konzervovanej v octe alebo kyseline octovej)	kg	D	D	D	D	Preserved sauerkraut (excluding prepared vegetable dishes and sauerkraut dried, frozen or preserved by vinegar or acetic acid)
1039179000	Zelenina a zeleninové zmesi i. n. (okrem upravených jedál zo zeleniny a mrazenej zeleniny a zeleninových zmesí)	kg	D	678 073	D	1 464 404	Vegetables and mixtures of vegetables, n.e.c. (excluding prepared vegetable dishes and frozen vegetables and mixtures of vegetables)
1039180000	Zelenina (okrem zemiakov), ovocie, orechy a ostatné jedlé časti rastlín, upravené alebo konzervované v octe alebo kyseline octovej	kg	D	D	D	D	Vegetables (excluding potatoes), fruit, nuts and other edible parts of plants, prepared or preserved by vinegar or acetic acid
1039210000	Mrazené ovocie a orechy nevarené alebo varené v pare alebo varené vo vode	kg	D	D	D	D	Frozen fruit and nuts uncooked or cooked by steaming or boiling in water
1039229000	Džemy, marmelády, ovocné želé, ovocné alebo orechové pyré a pasty, konzervované varením (s výnimkou z citrusového ovocia, homogenizovaného konzervovania)	kg	D	D	D	D	Jams, marmalades, fruit jellies, fruit or nut purees and pastes, being cooked preparations (excluding of citrus fruit, homogenized preparations)
1039233000	Spracované alebo konzervované arašidy (vrátane arašidového masla, s výnimkou v octe alebo kyseline octovej, mrazených, pyré alebo pasty)	kg	D	D	D	D	Prepared or preserved groundnuts (including peanut butter; excluding by vinegar or acetic acid, frozen, purees and pastes)
1039239000	Spracované alebo konzervované orechy, iné ako arašidy, a ostatné semená a zmesi (s výnimkou v octe alebo kyseline octovej, mrazených, pyré a pasty, konzervovaných cukrom)	kg	D	D	D	D	Prepared or preserved nuts (other than groundnuts); and other seeds and mixtures (excluding by vinegar or acetic acid, frozen, purees and pastes, preserved by sugar)
1039251100	Arašidy a orechy, vylúpané, sľečnicové semená, obielené	kg	D	D	D	D	Groundnuts and nuts, shelled and sunflower seeds, peeled
1039291000	Hrozno, sušené	kg	D	D	D	D	Dried grapes
1039293000	Sušené ovocie (s výnimkou hrozna); zmesi sušených orechov a / alebo sušeného ovocia	kg	1 586 734	1 593 092	2 138 016	5 317 842	Dried fruit (excluding grapes); mixtures of dried nuts and/or dried fruits
1039295000	Ovocie, spracované alebo konzervované, i. n. (s výnimkou Müsli)	kg	2 621 069	3 062 820	2 825 634	8 509 523	Fruit, prepared or preserved, n.e.c. (excluding Müsli)
1039300000	Rastlinné vedľajšie produkty a odpad na živočíšnu spotrebu, i. n.	kg	D	D	D	D	Vegetable by-products and waste for animal consumption, n.e.c.
1041120000	Tuky a oleje (a ich frakcie), z rýb alebo morských cicavcov (s výnimkou chemicky upravených)	kg	D	D	D	D	Fats and oils and their fractions of fish or marine mammals (excluding chemically modified)
1041190000	Ostatné živočíšne tuky a oleje a ich frakcie, tiež rafinované (s výnimkou chemicky modifikovaných)	kg	D	D	D	D	Other animal fats and oils and their fractions, whether or not refined (excluding chemically modified)
1041221000	Panenský olivový olej a jeho frakcie (s výnimkou chemicky upraveného)	kg	D	D	D	D	Virgin olive oil and its fractions (excluding chemically modified)
1041241000	Surový repkový olej, repicový (colzový) alebo horčičný a ich frakcie (s výnimkou chemicky upraveného)	kg	D	D	D	D	Crude rape, colza or mustard oil and their fractions (excluding chemically modified)
1041291000	Ostatné rastlinné a mikrobiálne tuky a oleje, surové (s výnimkou chemicky upravených olejov)	kg	D	D	D	D	Other vegetable and microbial fats and oils, crude (excluding chemically modified oils)
1041413000	Pokrutiny a iné pevné odpady po extrahovaní sójového oleja	kg	D	D	D	D	Oilcake and other solid residues resulting from the extraction of soya-bean oil
1041417000	Pokrutiny a iné pevné odpady, po extrahovaní oleja zo semien repky olejky alebo repice (colzy)	kg	D	D	D	D	Oilcake and other solid residues resulting from the extraction of rape or colza seed fats or oils
1041540000	Rafinovaný sľečnicový a požitový olej a ich frakcie (s výnimkou chemicky upraveného)	kg	D	D	D	D	Refined sunflower-seed and safflower oil and their fractions (excluding chemically modified)

PRODSLOV	Názov výrobku	M.j. / Unit	Január / January	Február / February	Marec / March	1.štvrťrok / 1st quarter	Commodity name
1041560000	Rafinovaný repkový a repicový (colzový) olej alebo horčicový olej a ich frakcie (s výnimkou chemicky upraveného)	kg	D	D	D	D	Refined rape, colza or mustard oil and their fractions (excluding chemically modified)
1041605000	Rastlinné a mikrobiálne tuky a oleje a ich frakcie odkôrnené alebo úplne stužené, esterované, reesterované alebo elaidované, ale nie ďalej spracované (vrátane rafinovaných)	kg	D	D	D	D	Vegetable and microbial fats and oils and their fractions partly or wholly hydrogenated, inter-esterified, re-esterified or elaidinised, but not further prepared (including refined)
1042103000	Margarín a nátierky so zníženým alebo nízkym obsahom tukov, s výnimkou tekutého margarínu	kg	D	D	D	D	Margarine and reduced and low fat spreads (excluding liquid margarine)
1051113700	Mlieko a smotana, nekoncentrované ani neobsahujúce pridaný cukor alebo iné sladidlá, s obsahom tuku nepresahujúcim 1 % hmotnosti, v bezprostrednom obale s netto obsahom presahujúcim 2 l	kg	1 306 804	D	D	3 082 055	Milk and cream of a fat content by weight of <= 1%, not concentrated nor containing added sugar or other sweetening matter, in immediate packings of a net content > 2 l
1051114001	Čiastočne odtučnené mlieko (mlieko a smotana s obsahom tuku > 1 hmot.%, ale <= 3 hmot.%, nezahustené alebo nesladené)	l	13 057 081	13 696 339	13 139 937	39 893 357	Semi-skimmed milk (milk and cream with a fat content by weight > 1% but <= 3%; not concentrated or sweetened)
1051114200	Mlieko a smotana, nekoncentrované ani neobsahujúce pridaný cukor alebo iné sladidlá, s obsahom tuku presahujúcim 1 %, ale nepresahujúcim 6 % hmotnosti, v bezprostrednom obale s netto obsahom nepresahujúcim 2 l	kg	13 955 921	17 052 892	17 962 238	48 971 051	Milk and cream of a fat content by weight of > 1% but <= 6%, not concentrated nor containing added sugar or other sweetening matter, in immediate packings of a net content <= 2 l
1051114800	Mlieko a smotana, nekoncentrované ani neobsahujúce pridaný cukor alebo iné sladidlá, s obsahom tuku presahujúcim 1 %, ale nepresahujúcim 6 % hmotnosti, v bezprostrednom obale s netto obsahom presahujúcim 2 l	kg	D	D	1 014 806	1 643 039	Milk and cream of a fat content by weight of > 1% but <= 6%, not concentrated nor containing added sugar or other sweetening matter, in immediate packings of a net content > 2 l
1051116001	Plnotučné mlieko (mlieko a smotana s obsahom tuku > 3 hmot.%, ale <= 6 hmot.%, nezahustené alebo nesladené)	l	8 566 717	7 218 011	9 576 530	25 361 258	Whole milk (milk and cream with a fat content by weight > 3% but <= 6%; not concentrated or sweetened)
1051121000	Mlieko a smotana, nekoncentrované ani neobsahujúce pridaný cukor alebo iné sladidlá, s obsahom tuku presahujúcim 6 %, ale nepresahujúcim 21 % hmotnosti, v bezprostrednom obale s netto obsahom nepresahujúcim 2 l	kg	942 554	847 894	973 689	2 764 137	Milk and cream of a fat content by weight of > 6% but <= 21%, not concentrated nor containing added sugar or other sweetening matter, in immediate packings of <= 2 l
1051122000	Mlieko a smotana, nekoncentrované ani neobsahujúce pridaný cukor alebo iné sladidlá, s obsahom tuku presahujúcim 6 %, ale nepresahujúcim 21 % hmotnosti, v bezprostrednom obale s netto obsahom presahujúcim 2 l	kg	D	D	D	D	Milk and cream of a fat content by weight of > 6% but <= 21%, not concentrated nor containing added sugar or other sweetening matter, in immediate packings of > 2 l
1051123000	Mlieko a smotana, nekoncentrované ani neobsahujúce pridaný cukor alebo iné sladidlá, s obsahom tuku presahujúcim 21 % hmotnosti, v bezprostrednom obale s netto obsahom nepresahujúcim 2 l	kg	718 314	590 651	817 723	2 126 688	Milk and cream of a fat content by weight of > 21%, not concentrated nor containing added sugar or other sweetening matter, in immediate packings of <= 2 l
1051124000	Mlieko a smotana, nekoncentrované ani neobsahujúce pridaný cukor alebo iné sladidlá, s obsahom tuku presahujúcim 21 % hmotnosti, v bezprostrednom obale s netto obsahom presahujúcim 2 l	kg	600 433	580 657	491 633	1 672 723	Milk and cream of a fat content by weight of > 21%, not concentrated nor containing added sugar or other sweetening matter, in immediate packings of > 2 l
1051216000	Mlieko a smotana, v prášku, zrnách alebo v inej pevnej forme, s obsahom tuku nepresahujúcim 1,5 % hmotnosti, v bezprostrednom obale s netto obsahom presahujúcim 2,5 kg	kg	205 886	181 172	287 901	674 959	Skimmed milk powder (milk and cream in solid forms, of a fat content by weight of <= 1,5%), in immediate packings of > 2,5 kg
1051223000	Mlieko a smotana, v prášku, zrnách alebo v inej pevnej forme, s obsahom tuku presahujúcim 1,5 % hmotnosti, v bezprostrednom obale s netto obsahom nepresahujúcim 2,5 kg	kg	D	D	D	D	Whole milk powder or full cream powder (milk and cream in solid forms, of a fat content by weight of > 1,5%), in immediate packings of <= 2,5 kg
1051303000	Maslo s obsahom tuku nepresahujúcim 85 % hmot.	kg	612 404	623 875	612 487	1 848 766	Butter of a fat content by weight <= 85%
1051305000	Maslo s obsahom tuku vyšším ako 85 % hmot. a ďalšie tuky a oleje odvodené z mlieka (s výnimkou mliečnych nátierok s obsahom tuku < 80 % hmot.)	kg	D	D	D	D	Butter of a fat content by weight > 85% and other fats and oils derived from milk (excluding dairy spreads of a fat content by weight < 80%)
1051307000	Mliečne nátierky z obsahom tukov <80 % hmot.	kg	167 086	159 275	163 699	490 060	Dairy spreads of a fat content by weight < 80%
1051403000	Nezrejší alebo neúdený syr (čerstvý syr) (vrátane srvátkového syra a tvarohu)	kg	1 762 164	1 775 086	1 891 879	5 429 129	Unripened or uncured cheese (fresh cheese) (including whey cheese and curd)
1051405000	Strúhaný, sušený, plesňový a iný netavený syr (s výnimkou čerstvého syra, srvátkového syra a tvarohu)	kg	2 512 529	2 295 001	2 414 361	7 221 891	Grated, powdered, blue-veined and other non-processed cheese (excluding fresh cheese, whey cheese and curd)
1051407001	Tavený syr (s výnimkou strúhaného alebo sušeného)	kg	826 271	751 662	747 151	2 325 084	Processed cheese (excluding grated or powdered)
1051524200	Cmar, kyslé mlieko a smotana, jogurt, kefir a iné fermentované alebo acidofilné mlieko a smotana	kg	3 566 698	3 279 438	4 018 763	10 864 899	Curdled milk, cream, yogurt and other fermented products
1051524400	Ochutený tekutý jogurt alebo kyslé mlieko (zrazené mlieko; smotana; jogurt a ostatné fermentované výrobky ochutené alebo obsahujúce ovocie, orechy alebo kakao, čokoládu, korenie, kávu alebo kávový extrakt, rastliny, časti rastlín, obilniny alebo pekárske výrobky)	kg	2 079 380	1 859 834	2 253 268	6 192 482	Flavoured liquid yoghurt or acidified milk (curdled milk; cream; yoghurt and other fermented products flavoured or containing added fruit; nuts or cocoa, chocolate, spices, coffee or coffee extract, plants, parts of plants, cereals or bakers' wares)
1051526300	Cmar, sušený	kg	D	D	D	D	Buttermilk powder
1051526500	Cmar	kg	D	D	D	D	Buttermilk

PRODSLOV	Názov výrobku	M.j. / Unit	Január / January	Február / February	Marec / March	1.štvrťrok / 1st quarter	Commodity name
1051540000	Laktóza a laktózový sirup (vrátane chemicky čistej laktózy)	kg	D	D	D	D	Lactose and lactose syrup (including chemically pure lactose)
1051553000	Srvátka sušená, granulovaná alebo v inej práškovej forme, všetky alebo nekonzentrovaná alebo obsahujúca prídavné sladidlo	kg	764 031	676 099	776 187	2 216 317	Whey and modified whey in powder, granules or other solid forms, whether or not concentrated or containing added sweetening matter
1051556000	Srvátka a upravená srvátka v tekutom alebo v podobe pasty, všetky alebo nekonzentrované alebo obsahujúce sladidlo	kg	5 727 103	5 047 562	5 871 329	16 645 994	Whey and modified whey in liquid or paste forms; whether or not concentrated or containing added sweetening matter
1051560000	Výrobky obsahujúce prirodzené zložky mlieka, i. n.	kg	549 066	465 218	1 093 762	2 108 046	Products consisting of natural milk constituents, n.e.c.
1052100000	Zmrzlina a ostatné zmrzlinové výrobky (vrátane šerbetu, lolipopsu) (s výnimkou zmesí a základov pre zmrzlinu)	l	D	D	89 132	119 936	Ice cream and other edible ice (including sherbet, lollipops) (excluding mixes and bases for ice cream)
1061210000	Pšeničná múka alebo múka zo súraže	kg	22 445 339	20 822 727	22 410 151	65 678 217	Wheat or meslin flour
1061220000	Obilná múka (s výnimkou pšeničnej)	kg	729 260	660 385	637 755	2 027 400	Cereal flours (excluding wheat or meslin)
1061230000	Múka a krupica zo sušených strukovín, sága, manioku, arovrútu, artičokov, sladkých zemiakov alebo podobných koreňov/hľúz, múka, krupica, prášok z jedlého ovocia, orechov	kg	D	D	D	D	Flour and meal of dried peas, beans, lentils, sago, manioc, arrowroot, salep, jerusalem artichokes, sweet potatoes or similar roots or tubers; flour, meal, powder of edible fruit, nuts
1061240000	Zmesi a cestá na prípravu chleba, koláčov, cestovín, suchárov, piškót, oblátok, napolitánok, hriankového chleba a podobných hriankových výrobkov a ostatných pekárenských výrobkov	kg	128 258	135 829	98 100	362 187	Mixes and doughs for the preparation of bread, cakes, pastry, crispbread, biscuits, waffles, wafers, rusks, toasted bread and similar toasted products and other bakers' wares
1061313500	Krúpy a krupica z obvyčajnej pšenice	kg	D	D	D	D	Groats and meal of common wheat and spelt
1061333300	Valcované, vločkované, krúpané, perlované, rezané alebo na hrubo mleté cereálne zrná (s výnimkou ryže)	kg	D	173 216	D	487 519	Rolled, flaked, hulled, pearled, sliced or kibbled cereal grains (excluding rice)
1061333500	Obilné klíčky, celé, valcované, vločkované alebo drvené (s výnimkou ryže)	kg	1 331 079	D	D	3 825 852	Germ of cereals, whole, rolled, flaked or ground (excluding rice)
1061335300	Ostatné pripravené jedlá získané napúčaním alebo pražením obilnín	kg	D	D	D	D	Other prepared foods obtained by the swelling or roasting of cereals
1061405000	Otruby, ostrie a iné zvyšky z osevu, mleté alebo inak spracované z pšenice	kg	6 427 477	6 056 092	6 815 541	19 299 110	Bran, sharps and other residues from the sifting, milling or other working of wheat
1061409000	Otruby, ostrie a iné zvyšky z osevu, mleté alebo inak spracované z obilnín (s výnimkou kukurice, ryže, pšenice)	kg	D	D	D	D	Bran, sharps and other residues from the sifting, milling or other working of cereals (excluding maize (corn), rice, wheat)
1062111300	Kukuricičný škrob	kg	D	D	D	D	Maize (corn) starch
1062131000	Glukóza a glukózový sirup (s výnimkou s pridaním aromatizovanej alebo prifarbovanej látky)	kg	D	D	D	D	Glucose and glucose syrup (excluding with added flavouring or colouring matter)
1062132000	Chemicky čistá fruktóza v pevnej forme, fruktóza a fruktózový sirup, obsahujúci v suchom stave >50% fruktózy, izoglukóza (s výnimkou s pridaním aromatizovanej alebo prifarbovanej látky)	kg	D	D	D	D	Chemically pure fructose in solid form; fructose and fructose syrup, containing in the dry state > 50% of fructose; isoglucose excluding with added flavouring or colouring matter
1062133000	Maltodextrín a maltodextrínový sirup (s výnimkou s pridaním aromatizovanej alebo prifarbovanej látky)	kg	D	D	D	D	Maltodextrine and maltodextine syrup (excluding with added flavouring or colouring matter)
1062200000	Škrobárenské zvyšky a podobné zvyšky	kg	D	D	D	D	Residues of starch manufacture and similar residues
1071110000	Čerstvý chlieb obsahujúci v suchom stave <=5% cukrov a <=5% tuku (s výnimkou s prísadou medu, vajec, syra alebo ovocia)	kg	8 410 541	7 697 147	8 625 411	24 733 099	Fresh bread containing by weight in the dry matter state <= 5% of sugars and <= 5% of fat (excluding with added honey; eggs; cheese or fruit)
1071120000	Sušienky a cukrárske výrobky, iné pekárske výrobky s prísadou sladidiel	kg	3 250 109	3 155 728	3 694 301	10 100 138	Cake and pastry products; other baker's wares with added sweetening matter
1071120001	Čerstvé pečivo (rožky)	kg	4 981 871	4 780 443	5 189 631	14 951 945	Fresh pastry goods (rolls)
1072115000	Sucháre, hriankový chlieb a podobné hriankové výrobky	kg	1 023 409	656 136	841 428	2 520 973	Rusks, toasted bread and similar toasted products
1072123000	Perník a podobné výrobky	kg	80 312	37 639	74 464	192 415	Gingerbread and the like
1072125300	Sladké sušienky, oblátky a malé oblátky, úplne alebo čiastočne natreté alebo poliatych čokoládou alebo inými prípravkami obsahujúcimi kakao	kg	1 497 254	1 463 694	1 926 059	4 887 007	Sweet biscuits; waffles and wafers completely or partially coated or covered with chocolate or other preparations containing cocoa
1072125500	Sladké sušienky (vrátane sendvičových sušienok, s výnimkou úplne alebo čiastočne natretých alebo poliatych čokoládou alebo inými prípravkami obsahujúcimi kakao)	kg	298 502	256 804	247 595	802 901	Sweet biscuits (including sandwich biscuits; excluding those completely or partially coated or covered with chocolate or other preparations containing chocolate)
1072125900	Oblátky a malé oblátky (vrátane solených) (s výnimkou úplne alebo čiastočne natretých alebo poliatych čokoládou alebo inými prípravkami obsahujúcimi kakao)	kg	D	D	D	D	Waffles and wafers (including salted) (excluding those completely or partially coated or covered with chocolate or other preparations containing chocolate)
1072194000	Sušienky (s výnimkou sušienok úplne alebo čiastočne polievaných alebo zdobených čokoládou či inými prípravkami s obsahom kaka, sladké sušienky, oblátky a malé oblátky)	kg	D	D	D	D	Biscuits (excluding those completely or partially coated or covered with chocolate or other preparations containing cocoa, sweet biscuits, waffles and wafers)
1072195000	Ochutené alebo solené pretláčané alebo penové výrobky	kg	422 105	406 618	372 836	1 201 559	Savoury or salted extruded or expanded products
1072199000	Pekárenské výrobky, bez prísad sladidiel (vrátane krepov, palacinek, pizza; s výnimkou sendvičov, chrumkavého chleba, oblátok, malých oblátok, suchárov, toastov, ochutené alebo solené pretlačené/penové výrobky)	kg	3 189 487	2 512 418	2 735 033	8 436 938	Bakers' wares, no added sweetening (including crepes, pancakes, quiche, pizza; excluding sandwiches, crispbread, waffles, wafers, rusks, toasted, savoury or salted extruded/expanded products)
1073113000	Nevarené cestoviny, s obsahom vajec (s výnimkou plnených alebo podobne spracovaných)	kg	187 249	230 243	210 536	628 028	Uncooked pasta, containing eggs (excluding stuffed or otherwise prepared)

PRODSLOV	Názov výrobku	M.j. / Unit	Január / January	Február / February	Marec / March	1.štvrťrok / 1st quarter	Commodity name
1073115000	Nevarené cestoviny (s výnimkou cestovín obsahujúcich vajcia, plnených alebo podobne spracovaných)	kg	674 658	668 244	623 205	1 966 107	Uncooked pasta (excluding containing eggs, stuffed or otherwise prepared)
1081000001	Práce pri spracovaní cukru	EUR	D	D	D	D	Work on sugar processing
1081123000	Rafinovaný biely trstinový alebo repný cukor v tuhom stave	kg	23 596 399	D	D	24 876 636	Refined white cane or beet sugar in solid form
1081130000	Rafinovaný trstinový alebo repný cukor s prísadou aromatických prípravkov alebo farbív; javorový cukor a javorový sirup, bez prísad aromatických prípravkov alebo farbív	kg	D	D	D	D	Refined cane or beet sugar containing added flavouring or colouring matter; maple sugar and maple syrup, not containing added flavouring or colouring matter
1082130000	Kakaový prášok (s výnimkou s prísadami cukru alebo iných sladidiel)	kg	D	D	D	D	Cocoa powder, not containing added sugar or other sweetening matter
1082213000	Čokoláda a ostatné potravinové prípravky obsahujúce kakao, bloky, dosky alebo tabuľky > 2 kg alebo tekutých, pást, práškov, granúl alebo iných objemových foriem v balení o hmotnosti > 2 kg, obsahujúcej >=18% kakaového masla	kg	D	D	D	D	Chocolate and other food preparations containing cocoa, in blocks, slabs or bars > 2 kg or in liquid, paste, powder, granular or other bulk form, in containers or immediate packings of a content > 2 kg, containing >=18% by weight of cocoa butter
1082223300	Plnené čokoládové kusy, tabuľky alebo tyčinky plnené v strede (vrátane krémov, likérov alebo ovocných pást, s výnimkou čokoládových sušienok)	kg	D	D	D	D	Filled chocolate blocks, slabs or bars consisting of a centre (including of cream, liqueur or fruit paste; excluding chocolate biscuits)
1082223500	Čokoládové kusy, tabuľky alebo tyčinky s prísadou obilnín, ovocia alebo orechov (s výnimkou plnených, čokoládových sušienok)	kg	D	D	D	D	Chocolate blocks, slabs or bars with added cereal, fruit or nuts (excluding filled, chocolate biscuits)
1082223900	Čokoládové kusy, tabuľky alebo tyčinky (s výnimkou plnených, s prísadou obilnín, ovocia alebo orechov, čokoládové sušienky)	kg	D	D	62 096	175 933	Chocolate blocks, slabs or bars (excluding filled, with added cereal; fruit or nuts, chocolate biscuits)
1082224300	Čokolády obsahujúce alkohol (s výnimkou v kusoch, tabuľkách alebo tyčinkách)	kg	D	D	D	D	Chocolates containing alcohol (excluding in blocks, slabs or bars)
1082224500	Čokolády (s výnimkou obsahujúcich alkohol, v kusoch, tabuľkách alebo tyčinkách)	kg	D	D	D	D	Chocolates (excluding those containing alcohol, in blocks, slabs or bars)
1082225300	Plnené čokoládové cukrovinky (s výnimkou v kusoch, tabuľkách alebo tyčinkách, čokoládových sušienok, čokolád)	kg	D	D	D	D	Filled chocolate confectionery (excluding in blocks, slabs or bars, chocolate biscuits, chocolates)
1082226000	Cukrovinky na báze cukru a ich náhrady vyrobené z cukrových náhradok, s obsahom kakaa (vrátane čokoládového nugátu) (s výnimkou bielej čokolády)	kg	D	D	D	D	Sugar confectionery and substitutes therefor made from sugar substitution products, containing cocoa (including chocolate nougat) (excluding white chocolate)
1082229100	Potravinárske výrobky s kakaom (s výnimkou kakaovej pasty, masla, prášku, blokov, plátov, tyčiniek, tekutých, pastovitých, práškových, granulovaných, iných voľne ložených v baleniach > 2 kg, na výrobu nápojov, čokoládových nátierek, s výnimkou na základe hmyzu)	kg	D	D	D	D	Food products with cocoa (excluding cocoa paste, butter, powder, blocks, slabs, bars, liquid, paste, powder, granular, other bulk form in packings > 2 kg, to make beverages, chocolate spreads, excluding based on insects)
1082233000	Biela čokoláda	kg	D	D	D	D	White chocolate
1082236300	Výrobky s cukrovou polevou (vrátane mandlí v cukre)	kg	D	D	D	D	Sugar coated (panned) goods (including sugar almonds)
1082236500	Cukrovinky z gumy a želé, vrátane ovocných pást v podobe cukroviniek (s výnimkou žuvačiek)	kg	1 391 534	1 648 202	1 833 929	4 873 665	Gums, fruit jellies and fruit pastes in the form of sugar confectionery (excluding chewing gum)
1082237300	Tvrde cukríky	kg	D	D	D	D	Boiled sweets
1082237500	Mäkké i tvrdé karamely a podobné cukrovinky	kg	D	D	D	D	Toffees, caramels and similar sweets
1082239100	Cukrovinky, i.n. (s výnimkou na základe hmyzu)	kg	344 867	277 887	354 644	977 398	Sugar confectionery, n.e.c. (excluding based on insects)
1083115000	Pražená káva s kofeínom	kg	D	D	D	D	Roasted coffee, not decaffeinated
1083117000	Pražená káva bez kofeínu	kg	D	D	D	D	Roasted decaffeinated coffee
1083130000	Čaj v balení nepresahujúcom 3 kg	kg	86 860	86 489	70 092	243 441	Tea in immediate packings of a content <= 3 kg
1084119000	Ocot a náhrady octu, s výnimkou octu nevyrobeného z vína	l	1 485 839	3 375 150	4 858 942	9 719 931	Vinegar and substitutes for vinegar (excluding made from wine)
1084123000	Paradajkový kečup a iné paradajkové omáčky	kg	439 928	489 592	301 830	1 231 350	Tomato ketchup and other tomato sauces
1084125500	Hotová horčica	kg	425 835	371 428	660 716	1 457 979	Prepared mustard
1084127000	Omáčky a omáčkové prípravky, koreninové zmesi a koreniny (s výnimkou sójovej omáčky, rajčinového kečupu, iných rajčinových omáčok, horčičnej múky alebo múčky a hotovej horčice)	kg	1 676 344	1 713 977	1 859 408	5 249 729	Sauces and preparations therefor, mixed condiments and mixed seasonings (excluding soya sauce, tomato ketchup, other tomato sauces, mustard flour or meal and prepared mustard)
1084210050	Čierne korenie (piper spp.), spracované	kg	D	D	D	D	Pepper (piper spp.), processed
1084220050	Čili paprika a paprika, sušené (capsicum spp.), spracované	kg	D	D	D	D	Chillies and peppers, dry (capsicum spp.), processed
1084230050	Škorica, spracovaná; ostatné spracované korenie	kg	D	D	D	D	Cinnamon (canella), processed; other processed spices
1085111000	Hotové jedlá na základe mäsa, mäsových drobov, krvi alebo hmyzu	kg	D	D	D	D	Prepared meals and dishes based on meat, meat offal, blood or insects
1085141000	Varené alebo nevarené cestoviny plnené mäsom, rybami, syrom alebo inou hmotou v rôznych pomeroch	kg	D	D	D	D	Cooked or uncooked pasta stuffed with meat, fish, cheese or other substances in any proportion
1085143000	Sušené; nesusušené a mrazené cestoviny a cestovinové výrobky (vrátane spracovaných jedál) (s výnimkou nevarených cestovín, plnených cestovín)	kg	D	D	D	D	Dried, undried and frozen pasta and pasta products (including prepared dishes) (excluding uncooked pasta, stuffed pasta)
1085191000	Ostatné hotové pokrmy a jedlá, vrátane mrazenej pizze, okrem čerstvej pizze	kg	2 603 986	2 644 883	2 743 908	7 992 777	Other prepared dishes and meals, including frozen pizza, excluding fresh pizza
1086105000	Homogenizované prípravky z džemov, ovocného želé, marmelád, ovocného alebo orechového pyré a ovocných alebo orechových pást	kg	D	D	D	D	Homogenized preparations of jams, fruit jellies, marmalades, fruit or nut puree and fruit or nut pastes

PRODSLOV	Názov výrobku	M.j. / Unit	Január / January	Február / February	Marec / March	1.štvrťrok / 1st quarter	Commodity name
1086106000	Homogenizované zmesi potravinových prípravkov pre dojčenské potraviny alebo dietetické výrobky, balené pre maloobchod v baleniach <= 250g	kg	D	D	D	D	Homogenized composite food preparations for infant food or dietetic purposes p.r.s. in containers <= 250 g
1089110000	Polievky a bujóny a prípravky na ne	kg	1 782 486	1 557 320	1 200 809	4 540 615	Soups and broths and preparations therefor
1089123000	Vaječné výrobky, čerstvé, sušené, varené na pare alebo varené vo vode, plesňové, mrazené alebo inak konzervované (s výnimkou albumínu, v mušli)	kg	D	D	D	D	Egg products, fresh, dried, cooked by steaming or by boiling in water, moulded, frozen or otherwise preserved (excluding albumin, in the shell)
1089133400	Pekárenské droždie	kg	D	D	D	D	Bakers' yeast
1089137000	Hotové prášky do pečiva	kg	D	D	D	D	Prepared baking powders
1089149901	Saláty	kg	D	D	125 630	351 197	Lettuce
1089150050	Rastlinné šťavy a výtlačky; pektínové látky; slizy a zahusťovadlá	kg	D	D	D	D	Vegetable saps and extracts; peptic substances; mucilages and thickeners
1089160000	Netrvanlivé potraviny vrátane čerstvej pizze, sendvičov	kg	D	D	D	D	Perishable foods including fresh pizza, sandwiches
1089170000	Doplňky stravy (produkty pre ľudskú spotrebu určené k dodaniu živín)	kg	396 359	373 601	331 467	1 101 427	Dietary supplements (products for human consumption intended to provide nutrients)
1089191000	Karamel	kg	D	D	D	D	Caramel
1089193100	Potravinové prípravky z múky, krupice, škrobu, atď. (s výnimkou na základe hmyzu)	kg	2 755 827	2 487 827	2 856 601	8 100 255	Food preparations of flour, meal, starch, etc. (excluding based on insects)
1089193500	Proteínové koncentráty a aromatizovaný alebo prífarbovaný cukrový sirup	kg	1 629 203	1 638 894	1 680 783	4 948 880	Protein concentrates and flavoured or coloured sugar syrups
1089195100	Ostatné potravinové prípravky i.n. (okrem na základe hmyzu)	kg	2 023 338	1 923 240	2 262 163	6 208 741	Other food preparations n.e.c. (excluding based on insects)
1091101000	Premixy na výživu hospodárskych zvierat	kg	4 750 420	4 284 051	4 617 267	13 651 738	Premixtures for farm animal feeds
1091103300	Prípravky používané na výživu hospodárskych zvierat (okrem premixov): ošpané	kg	4 557 465	4 320 886	4 290 308	13 168 659	Preparations used for farm animal feeding (excluding premixtures): pigs
1091103500	Prípravky používané na výživu hospodárskych zvierat (okrem premixov): hovädzí dobytok	kg	2 925 133	2 754 921	2 954 205	8 634 259	Preparations used for farm animal feeding (excluding premixtures): cattle
1091103700	Prípravky používané na výživu hospodárskych zvierat (okrem premixov): hydina	kg	17 717 133	13 701 984	15 160 605	46 579 722	Preparations used for farm animal feeding (excluding premixtures): poultry
1091103900	Prípravky používané na výživu hospodárskych zvierat (okrem premixov): i. n.	kg	3 093 135	2 746 492	3 187 641	9 027 268	Preparations used for farm animal feeding (excluding premixtures): n.e.c.
1092103000	Krmivo pre psov alebo mačky, balené pre maloobchod	kg	D	D	D	D	Dog or cat food, p.r.s.
1092106000	Prípravky používané na kŕmenie domácich zvierat (s výnimkou krmiva pre psov alebo mačky, balené pre maloobchod)	kg	D	D	D	D	Preparations used for feeding pets (excluding dog or cat food, p.r.s.)
1101102000	Liehoviny z destilovaného vína (z hrozna) alebo matolín (dôležité: bez spotrebnej dane)	l alc 100%	D	D	16 369	58 461	Spirits obtained from distilled grape wine or grape marc (important: excluding alcohol duty)
1101105000	Gin a borovička (dôležité: bez spotrebnej dane)	l alc 100%	234 994	154 235	215 801	605 030	Gin and Geneva (important: excluding alcohol duty)
1101106300	Vodka s obsahom alkoholu <= 45,4 % (dôležité: bez spotrebnej dane)	l alc 100%	461 695	222 348	380 818	1 064 861	Vodka of an alcoholic strength by volume of <= 45.4% (important: excluding alcohol duty)
1101106500	Liehoviny destilované z ovocia (s výnimkou likérov, ginu, borovičky, vína alebo matolínu) (dôležité: bez spotrebnej dane)	l alc 100%	26 301	28 449	25 769	80 519	Spirits distilled from fruit (excluding liqueurs, gin, Geneva; grape wine or grape marc (important: excluding alcohol duty))
1101108000	Liehoviny, likéry a iné liehoviny (s výnimkou liehovín destilovaných z vína, matolínu alebo ovocnej/whisky, rumu, táfie, ginu a borovičky, vodky s obsahom alkoholu <= 45,4 %, liehovín destilovaných z ovocia) (dôležité: bez spotrebnej dane)	l alc 100%	721 018	528 153	664 133	1 913 304	Spirits, liqueurs and other spirituous beverages (excluding spirits distilled from grape wine, grape marc or fruit/whisky, rum, tafia, gin and geneva, Vodka of an alcoholic strength by volume of <= 45.4%, spirits distilled from fruit) (important: excluding alcohol duty)
1102119000	Šumivé víno z čerstvého hrozna (s výnimkou šampanského, bez spotrebnej dane)	l	D	303 968	D	901 059	Sparkling wine from fresh grapes (excluding Champagne; alcohol duty)
1102121100	Biele víno s chráneným označením pôvodu	l	384 374	418 641	424 724	1 227 739	White wine with a protected designation of origin (PDO)
1102121700	Kvalitný hrozňový mušt z kvasného procesu alebo zastaveného pri pridávaní alkoholu, s chráneným označením pôvodu vyrábané s obsahom alkoholu >=15% (s výnimkou bieleho vína a šumivého vína)	l	D	D	D	D	Quality wine and grape must with fermentation prevented or arrested by the addition of alcohol, with a protected designation of origin (PDO) produced of an alcoholic strength of <=15% excluding white wine and sparkling wine
1102122000	Víno a hrozňový mušt z kvasného procesu alebo zastaveného pri pridávaní alkoholu, zo špecifických regiónov, z obsahom alkoholu <= 15% (s výnimkou šumivého vína a vína s chráneným označením pôvodu)	l	1 523 858	1 723 086	1 829 947	5 076 891	Wine and grape must with fermentation prevented or arrested by the addition of alcohol, of an alcoholic strength <=15% (excluding sparkling wine and wine PDO)
1102123100	Vína portské, z Madeiry, sherry, tokajské a iné s objemovým alkoholometrickým titrom väčším ako 15 %	l	D	D	D	D	Port, Madeira, Sherry and other > 15% alcohol
1103100000	Vykvasené nápoje a zmesi z nich (vrátane nealkoholických nápojov, jablčného muštu, hruškového muštu a medoviny; s výnimkou sladového piva, aromatizovaného vína z čerstvého hrozna alebo aromatických substancií)	l	844 633	1 120 571	798 474	2 763 678	Fermented beverages and mixtures thereof (including with non-alcoholic beverages, cider, perry and mead; excluding malt beer, wine of grapes flavoured with plants or aromatic substances)
1105100000	Pivo zo sladu (s výnimkou nealkoholického piva, piva s objemovým alkoholometrickým titrom <= 0,5%, bez spotrebnej dane)	l	14 995 355	16 199 429	16 710 840	47 905 624	Beer made from malt (excluding non-alcoholic beer, beer containing <= 0.5% by volume of alcohol, alcohol duty)

PRODSLOV	Názov výrobku	M.j. / Unit	Január / January	Február / February	Marec / March	1.štvrťrok / 1st quarter	Commodity name
1105101000	Nealkoholické pivo a pivo s objemovým alkoholometrickým titrom <=0.5%	l	538 007	561 937	1 149 772	2 249 716	Non-alcoholic beer and beer containing <= 0.5% alcohol
1105200000	Pivovarnícke alebo liehovarnícke mláto a odpad (bez spotrebnej dane)	kg	13 341 988	2 867 540	9 514 180	25 723 708	Brewing or distilling dregs and waste (excluding alcohol duty)
1106103000	Slad nepražený (bez spotrebnej dane)	kg	21 818 290	18 182 600	22 943 950	62 944 840	Malt, not roasted (excluding alcohol duty)
1106105000	Slad pražený (bez spotrebnej dane, výrobky určené na ďalšie spracovanie, pražený slad ako náhrada kávy)	kg	D	D	D	D	Roasted malt (excluding alcohol duty, products which have undergone further processing, roasted malt put up as coffee substitutes)
1107113000	Minerálne vody a sódočky, nesladené	l	31 974 212	28 089 111	42 573 968	102 637 291	Mineral waters and aerated waters, unsweetened
1107190001	Miešané nápoje typu Radler - nealkoholické	l	1 408 071	1 537 729	2 426 327	5 372 127	Mixed drinks type Radler - non-alcoholic
1107193000	Vody, s prídavkom cukru alebo iných sladidiel, alebo aromatizované, nealkoholické nápoje (vrátane minerálnych a prevzdušnených vôd)	l	17 307 407	8 459 247	18 880 281	44 646 935	Waters, with added suga, other sweetening matter or flavoured, i.e. soft drinks (including mineral and aerated)
1107195000	Nealkoholické nápoje bez obsahu mliečného tuku (s výnimkou sladenedých alebo nesladených minerálnych vôd, prevzdušnených alebo aromatizovaných vôd)	l	D	D	D	D	Non-alcoholic beverages not containing milk fat (excluding sweetened or unsweetened mineral, aerated or flavoured waters)
1107195301	Sirupy	t	D	D	D	D	Sirups
1107197000	Nealkoholické nápoje s obsahom mliečného tuku	l	D	D	D	D	Non-alcoholic beverages containing milk fat
1310503000	Priadza z česanej vlny alebo z česaných jemných chlpcov zvierat, neupravená na predaj v malom	kg	D	D	D	D	Yarn of combed wool or fine animal hair, n.p.r.s.
1310811000	Násobná alebo kábovaná syntetická priadza z nylonu, nebalená pre maloobchod	kg	D	D	D	D	Multiple or cabled synthetic filament yarn, n.p.r.s.
1310841000	Priadza (inā ako šijacia niť) z umelých strižných vlákien, neupravená na predaj v malom	kg	D	D	D	D	Yarn (other than sewing thread) of artificial staple fibres, n.p.r.s.
1320123000	Tkaniny z priadze z mykanej vlny alebo mykaných jemných chlpcov zvierat	m2	D	D	D	D	Woven fabrics of carded wool or carded fine animal hair
1320315000	Tkaniny z priadze zo syntetického vlákna (okrem tých, ktoré sú získané z vysokopevnostnej priadze alebo pásov a podobne)	m2	D	D	D	D	Woven fabrics of synthetic filament yarns (excluding those obtained from high tenacity yarn or strip and the like)
1320333000	Tkaniny z umelých strižových vlákien, nie z rôznofarebných priadzí	m2	D	D	D	D	Woven fabrics of artificial staple fibres, not of yarns of different colours
1320335000	Tkaniny z umelých strižových vlákien, z rôznofarebných priadzí	m2	D	D	D	D	Woven fabrics of artificial staple fibres, of yarns of different colours
1320461100	Mechanicky spájané sklenené vlákna a výrobky z nich (napríklad priadza, pramence, tkaniny)	kg	D	D	677 064	1 998 842	Mechanically bonded glass fibres and articles thereof (for example, yarn, rovings, woven fabrics)
1330199500	Konečné úpravy odevov	EUR	D	D	D	D	Finishing services of clothing
1391191000	Pletené alebo háčkované textilie (s výnimkou vlasových textílií)	kg	D	D	433 423	1 184 202	Knitted or crocheted fabrics (excluding pile fabrics)
1392115000	Príkrývky a cestovné pokrovcy zo syntetických vlákien (s výnimkou elektricky vyhrievaných)	ks / p/st	D	D	D	D	Blankets and travelling rugs of synthetic fibres (excluding electric blankets)
1392125300	Postelňa bielizeň z bavlny (s výnimkou pletenej alebo háčkovanej)	kg	32 907	37 348	46 248	116 503	Bed linen of cotton (excluding knitted or crocheted)
1392155000	Záclony a interiérové závesy, záclonky a posteľné príkrývky, z tkaných materiálov	m2	3 658	2 677	4 559	10 894	Curtains and interior blinds, curtain or bed valances, of woven materials
1392164000	Posteľné príkrývky (s výnimkou paplónov plnených perím)	ks / p/st	10 740	10 805	8 689	30 234	Bedspreads (excluding eiderdowns)
1392166000	Vybavenie výrobkov vrátane nábytkových a poduškových potahov (s výnimkou pokrývok, cestovných pokrovcov, posteľnej bielizne, stolovej bielizne, hygienickej bielizne, kuchynskej bielizne - záclon, závesov, posteľných príkrývok)	EUR	683 282	886 307	737 580	2 307 169	Furnishing articles including furniture and cushion covers as well as cushion covers, etc for car seats (excluding blankets, travelling rugs, bed linen, table linen, toilet linen, kitchen linen, curtains, blinds, valances and bedspreads)
1392217000	Vrecúška a vrecia z polyetylénu alebo polypropylénu, používané na balenie tovaru (s výnimkou pletených alebo háčkovaných)	kg	D	D	D	D	Sacks and bags, of polyethylene or polypropylene strip, used for packing goods (excluding knitted or crocheted)
1392219000	Vrecúška a vrecia používané na balenie tovaru (s výnimkou bavlnených, polyetylénových alebo polypropylénových pásov)	kg	D	D	D	D	Sacks and bags, used for packing goods (excluding of cotton, polyethylene or polypropylene strip)
1392221000	Nepremokavé plachty, ochranné a tieniace plachty (s výnimkou plachiet pre karavany)	kg	D	D	D	D	Tarpaulins, awnings and sunblinds (excluding caravan awnings)
1392223000	Stany (vrátane markíz pre karavany, dočasných prístreškov a podobných výrobkov)	kg	D	D	D	D	Tents (including caravan awnings, temporary canopies and similar articles)
1392243000	Spacie vaky	ks / p/st	D	D	D	D	Sleeping bags
1392249300	Potreby na spanie s páraným alebo prachovým perím (vrátane prešívajúcich paplónov a paplónov plnených perím, podušiek, vankúšov) (s výnimkou ležadiel a spacích vakov)	ks / p/st	D	D	D	D	Articles of bedding of feathers or down (including quilts and eiderdowns, cushions, pouffes, pillows) (excluding mattresses, sleeping bags)
1392249900	Potreby na spanie plnené páraným alebo prachovým perím (vrátane prešívajúcich paplónov a paplónov plnených perím, podušiek, vankúšov) (s výnimkou matracov a spacích vakov)	ks / p/st	32 364	29 038	31 238	92 640	Articles of bedding filled other than with feathers or down (including quilts and eiderdowns, cushions, pouffes, pillows) (excluding mattresses, sleeping bags)
1392299800	Handry na dlážku, utierky na riad, prachovky a podobné čistiace tkaniny, pletené háčkované alebo netkané, záchranné vesty, záchranné pásy a ostatné hotové výrobky (s výnimkou ochranných masiek na tvár, hygienických vložiek, obrúskov a podobných výrobkov)	kg	75 786	80 503	56 659	212 948	Floor-cloths, dish-cloths, dusters and similar cleaning cloths, knitted or crocheted; life-jackets, life-belts and other made up articles (excluding protective face masks, sanitary towels and napkins and similar articles)

PRODSLOV	Názov výrobku	M.j. / Unit	Január / January	Február / February	Marec / March	1.štvrťrok / 1st quarter	Commodity name
1393130000	Koberce a ostatné textilné podlahové krytiny (vrátane trávniku), všivané, tiež celkom dohotovené	m2	D	D	D	D	Carpets and other textile floor coverings (including turf), tufted, whether or not made up
1394116000	Šnúry alebo laná z polyetylénu, polypropylénu, nylonu alebo iných polyamidov alebo polyesterov, s mierou >50000 dtex (5g/m), z ostatných syntetických vlákien (s výnimkou spojovacích alebo baliacich povrazov)	kg	417 427	421 143	475 380	1 313 950	Cordage, ropes or cables of polyethylene, polypropylene, nylon or other polyamides or of polyesters measuring >50,000 decitex, of other synthetic fibres (excluding binder or baler twine)
1394117000	Povrazy z polyetylénových alebo polypropylénových; nylonových alebo iných polyamidov alebo polyesterov, s mierou <= 50000 dtex (5g/m) (s výnimkou spojovacích alebo baliacich povrazov)	kg	D	D	D	D	Twines of polyethylene or polypropylene, of nylon or other polyamides or polyesters measuring <= 50 000 decitex (5 g/m) (excluding binder or baler twine)
1394119000	Povrazy; laná; šnúry z textilných materiálov (s výnimkou juty a iných textilných lykových vlákien, sisalových, abaky alebo ostatných hrubých listových vlákien, syntetických vlákien)	kg	D	D	D	D	Twines, cordage, rope and cables of textile materials (excluding jute and other textile bast fibres, sisal, abaca or other hard leaf fibres, synthetic fibres)
1394123300	Viazané rybárske siete z motúzov, povrazárenských výrobkov, laná, z umelých vlákien (s výnimkou rybárskych lovných sietí)	kg	D	D	D	D	Made-up fishing nets from twine, cordage or rope of man-made fibres (excluding fish landing nets)
1394123500	Viazané rybárske siete z priadze z umelých vlákien (s výnimkou rybárskych lovných sietí)	kg	D	D	D	D	Made-up fishing nets from yarn of man-made fibres (excluding fish landing nets)
1394125900	Pletené siete z textilných materiálov (s výnimkou viazaných rybárskych sietí z umelých textílií, iných viazaných sieťovín z nylonu alebo iných polyamidov)	kg	12 386	8 916	17 718	39 020	Knotted netting of textile materials (excluding made-up fishing nets of man-made textiles, other made-up nets of nylon or other polyamides)
1394128000	Výrobky z motúzov, povrazárenských výrobkov, lán alebo šnúr	kg	D	D	D	D	Articles of twine, cordage, rope or cables
1395103000	Netkané textílie z hmotnosťou >70g/m2 <= 150g/m2 (vrátane výrobkov z nich) (s výnimkou výrobkov z odevov, voskované alebo potiahnuté)	kg	D	D	D	D	Nonwovens of a weight of > 70 g/m2 but <= 150 g/m2 (including articles made from nonwovens) (excluding articles of apparel, coated or covered)
1395105000	Netkané textílie z hmotnosťou >150g/m2 (vrátane výrobkov z nich) (s výnimkou výrobkov z odevov, voskované alebo potiahnuté)	kg	70 430	83 396	82 791	236 617	Nonwovens of a weight of > 150 g/m2 (including articles made from nonwovens) (excluding articles of apparel, coated or covered)
1395107000	Netkané textílie, voskované alebo potiahnuté (vrátane výrobkov z nich) (s výnimkou výrobkov z odevov)	kg	359 474	348 967	260 828	969 269	Nonwovens, coated or covered (including articles made from nonwovens) (excluding articles of apparel)
1396140000	Textílie voskované	m2	70 880	96 564	95 252	262 696	Textile fabrics, impregnated, coated or covered n.e.c.
1396162000	Textilné hadice a podobné výrobky, impregnované alebo neimpregnované alebo obalené, s alebo bez podšívky, pancierom alebo vybavenie z iných materiálov	kg	D	D	D	D	Textile hosepiping and similar textile tubing, whether or not impregnated or coated, with or without lining, armour or accessories of other materials
1396165000	Textilné knóty, dopravníkové pásy, trubkové textílie (vrátane výstuže z kovu alebo iného materiálu)	kg	22 514	9 331	22 483	54 328	Textile wicks, conveyor belts or belting (including reinforced with metal or other material)
1396168000	Textílie a plsti pre papierenské stroje alebo podobné stroje (vrátane pre celulózu alebo azbesto-cementové)	kg	D	D	D	D	Textile fabrics and felts, for paper-making machines or similar machines (including for pulp or asbestos-cement)
1396173000	Uzke tkaniny iné ako štítky, značky a iné podobné výrobky	EUR	1 099 654	1 031 396	1 184 562	3 315 612	Narrow woven fabrics other than labels, badges and other similar articles
1396175000	Štítky, značky a iné podobné výrobky z textilných materiálov (s výnimkou vyšívaných)	EUR	D	D	D	D	Labels, badges and similar articles in textile materials (excluding embroidered)
1399123000	Výšivky (bez viditeľného podkladu) v metráži, v pásoch alebo v motívoch	EUR	D	D	D	D	Embroidery (without visible ground) in the piece, in strips or in motifs
1399130000	Plst', impregnovaná alebo neimpregnovaná, obalená, pokrytá alebo laminovaná, i.n.	kg	77 406	D	D	221 280	Felt, whether or not impregnated, coated, covered or laminated, n.e.c.
1399150000	Opradená niť a pásik a podobné zo syntetických alebo umelých textilných materiálov so šírkou <= 5mm, ženilková priadza, slučková pletená niť	kg	D	D	D	D	Gimped yarn and gimped strip and the like, of man-made textile materials of an apparent width <= 5 mm; chenille yarn; loop wale-yarn
1412112000	Pánske alebo chlapčenské komplety z bavlny, syntetických alebo umelých vlákien, na priemyselné a pracovné nosenie	ks / p/st	D	D	1 821	2 988	Men's or boys' ensembles, of cotton or man-made fibres, for industrial and occupational wear
1412113000	Pánske alebo chlapčenské saká a blejzre z bavlny, syntetických alebo umelých vlákien, na priemyselné a pracovné nosenie	ks / p/st	3 511	7 672	5 379	16 562	Men's or boys' jackets and blazers, of cotton or man-made fibres, for industrial and occupational wear
1412124000	Pánske alebo chlapčenské nohavice z bavlny, syntetických alebo umelých vlákien, na priemyselné a pracovné nosenie	ks / p/st	20 448	17 418	18 384	56 250	Men's or boys' trousers and breeches, of cotton or man-made fibres, for industrial or occupational wear
1412125000	Pánske alebo chlapčenské nohavice s náprsenkou a plecnicami z bavlny, syntetických alebo umelých vlákien, na priemyselné a pracovné nosenie	ks / p/st	2 316	3 108	4 135	9 559	Men's or boys' bib and brace overalls, of cotton or man-made fibres, for industrial or occupational wear
1412212000	Dámske alebo dievčenské komplety z bavlny, syntetických alebo umelých vlákien, na priemyselné a pracovné nosenie	ks / p/st	D	D	D	D	Women's or girls' ensembles, of cotton or man-made fibres, for industrial or occupational wear
1412213000	Dámske alebo dievčenské kabátičky a blejzre z bavlny, syntetických alebo umelých vlákien, na priemyselné a pracovné nosenie	ks / p/st	D	D	D	D	Women's or girls' jackets and blazers, of cotton or man-made fibres, for industrial or occupational wear
1412224000	Dámske alebo dievčenské nohavice z bavlny, syntetických alebo umelých vlákien, na priemyselné a pracovné nosenie	ks / p/st	D	D	D	D	Women's or girls' trousers and breeches, of cotton or man-made fibres, for industrial or occupational wear
1412301300	Pánske/chlapčenské ostatné odevy, z bavlny alebo chemických vlákien, pracovné	ks / p/st	12 129	9 279	4 563	25 971	Men's or boys' other garments, of cotton or man-made fibres, for industrial or occupational wear
1412302300	Dámske/dievčenské ostatné odevy, z bavlny alebo chemických vlákien, pracovné	ks / p/st	5 777	2 173	3 109	11 059	Women's or girls' other garments, of cotton or man-made fibres, for industrial or occupational wear

PRODSLOV	Názov výrobku	M.j. / Unit	Január / January	Február / February	Marec / March	1.štvrťrok / 1st quarter	Commodity name
1413112000	Pánske/chlapčenské nepremokavé vetrovky, vetrovky, bundy a podobné výrobky z pletených alebo háčkových textílií (s výnimkou sák a plášťov)	ks / p/st	D	D	D	D	Men's or boys' anoraks, ski-jackets, wind-cheaters, wind-jackets and similar articles, of knitted or crocheted textiles (excluding jackets and blazers)
1413127000	Pánske/chlapčenské nohavice, lýtkové nohavice, krátke nohavice, náprsníkové nohavice s trakmi, z pletených alebo háčkových textílií	ks / p/st	D	D	D	D	Men's or boys' trousers, breeches, shorts, bib and brace overalls, of knitted or crocheted textiles
1413147000	Dámske/dievčenské šaty, z pletených alebo háčkových textílií	ks / p/st	D	D	D	D	Women's or girls' dresses, of knitted or crocheted textiles
1413211600	Pánske alebo chlapčenské zvrchníky, kabáty do auta, peleríny, plášte, bundy (vrátane lyžiarskych búnd), vetrovky a podobné výrobky (okrem oblekov, kompletov, búnd, blejzrov, nohavic, kombinéz s náprsenkou a trakmi, lýtkových a krátkych nohavic)	ks / p/st	5 272	5 764	259	11 295	Men's or boys' overcoats, car coats, capes, cloaks, anoraks (including ski-jackets), wind cheaters, wind-jackets and similar articles (excluding suits, ensembles, jackets, blazers, trousers, bib and brace overalls, breeches and shorts)
1413220000	Pánske alebo chlapčenské obleky a komplety (okrem pletených alebo háčkových)	ks / p/st	D	D	488	1 387	Men's or boys' suits & ensembles (excluding knitted or crocheted)
1413230000	Pánske alebo chlapčenské saká a blejzre (okrem pletených alebo háčkových)	ks / p/st	5 366	3 152	4 609	13 127	Men's or boys' jackets and blazers (excluding knitted or crocheted)
1413244400	Pánske/chlapčenské nohavice, lýtkové nohavice, atď., z vlny alebo jemných zvieracích chlupov (s výnimkou pletených alebo háčkových, na priemyselné alebo pracovné použitie)	ks / p/st	D	D	D	D	Men's or boys' trousers, breeches and shorts, of wool or fine animal hair (excluding knitted or crocheted, for industrial or occupational wear)
1413244500	Pánske/chlapčenské nohavice, lýtkové nohavice, z chemických vlákien (s výnimkou pletených alebo háčkových, na priemyselné alebo pracovné použitie)	ks / p/st	D	D	D	D	Men's or boys' trousers and breeches, of man-made fibres (excluding knitted or crocheted, for industrial or occupational wear)
1413244800	Pánske alebo chlapčenské nohavice, z bavlny (okrem nohavic z denimu, pletených alebo háčkových)	ks / p/st	D	D	D	D	Men's or boys' trousers and breeches, of cotton (excluding denim, knitted or crocheted)
1413311600	Dámske alebo dievčenské zvrchníky, kabáty do auta, peleríny, plášte, bundy (vrátane lyžiarskych búnd), vetrovky, vetrovky a podobné výrobky (okrem kostýmov, kompletov, búnd, blejzrov, šiat, sukní, delených sukní, nohavic, kombinéz s náprsenkou a trakmi, lýtkových a krátkych nohavic)	ks / p/st	D	D	D	D	Women's or girls' overcoats, car-coats, capes, cloaks, anoraks (including ski jackets), wind-cheaters, wind-jackets and similar articles (excluding suits, ensembles, jackets, blazers, dresses, skirts, divided skirts, trousers, bib and brace overalls, breeches and shorts)
1413333000	Dámske alebo dievčenské saká a blejzre (okrem pletených a háčkových)	ks / p/st	1 522	1 971	884	4 377	Women's or girls' jackets and blazers (excluding knitted or crocheted)
1413347000	Dámske alebo dievčenské šaty (okrem pletených a háčkových)	ks / p/st	D	998	D	2 676	Women's or girls' dresses (excluding knitted or crocheted)
1413348000	Dámske alebo dievčenské sukne a nohavicové sukne (okrem pletených a háčkových)	ks / p/st	D	D	225	1 811	Women's or girls' skirts and divided skirts (excluding knitted or crocheted)
1413354900	Dámske alebo dievčenské nohavice a krátke nohavice z vlny alebo jemných chlupov zvierat alebo umelých vlákien (okrem pletených alebo háčkových a okrem priemyselných a pracovných odevov)	ks / p/st	D	D	D	D	Women's or girls' trousers and breeches, of wool or fine animal hair or man-made fibres (excluding knitted or crocheted and for industrial and occupational wear)
1414110000	Pánske/chlapčenské košeľe, tielka, pletené alebo háčkové	ks / p/st	D	D	D	D	Men's or boys' shirts and under-shirts, of knitted or crocheted textiles
1414122000	Pánske/chlapčenské dlhé a krátke spodky, pletené alebo háčkové (vrátane „boxeriiek“)	ks / p/st	21 441	32 847	18 034	72 322	Men's or boys' underpants and briefs, of knitted or crocheted textiles (including boxer shorts)
1414123000	Pánske/chlapčenské nočné košeľe a pyžamy, pletené alebo háčkové	ks / p/st	D	D	D	D	Men's or boys' nightshirts and pyjamas, of knitted or crocheted textiles
1414142000	Dámske/dievčenské nohavice, plavkového strihu, dlhé spodné a elastické, pletené alebo háčkové (vrátane boxeriek)	ks / p/st	8 284 276	8 330 461	9 579 028	26 193 765	Women's or girls' briefs and panties, of knitted or crocheted textiles (including boxer shorts)
1414143000	Dámske/dievčenské nočné košeľe a pyžamy, pletené alebo háčkové	ks / p/st	D	D	D	D	Women's or girls' nighties and pyjamas, of knitted or crocheted textiles
1414145000	Dámske/dievčenské, kombiné a spodničky, pletené alebo háčkové	ks / p/st	D	D	D	D	Women's or girls' slips and petticoats, of knitted or crocheted textiles
1414210000	Pánske alebo chlapčenské košeľe (okrem pletených alebo háčkových)	ks / p/st	D	D	6 032	7 656	Men's or boys' shirts (excluding knitted or crocheted)
1414224000	Pánske alebo chlapčenské tielka, tričká, kúpacie plášte, župany a podobné výrobky (okrem pletených alebo háčkových)	ks / p/st	D	D	D	D	Men's or boys' singlets, vests, bathrobes, dressing gowns and similar articles (excluding knitted or crocheted)
1414230000	Dámske alebo dievčenské blúzky, košeľe a košeľové blúzky (okrem pletených alebo háčkových)	ks / p/st	D	D	D	D	Women's or girls' blouses, shirts and shirt-blouses (excluding knitted or crocheted)
1414253000	Podprsenky	ks / p/st	D	D	D	D	Brassieres
1414255000	Podvážkové pásy a podvážkové nohavice, korzety (vrátane body s nastaviteľnými remienkami)	ks / p/st	D	D	D	D	Girdles, panty-girdles and corselettes (including bodies with adjustable straps)
1414257000	Traky, podvážky a podobné výrobky a ich časti	EUR	D	D	D	D	Braces, suspenders, garters and similar articles and parts thereof
1414300000	Tričká a tielka, pletené alebo háčkové	ks / p/st	7 096	8 889	8 288	24 273	T-shirts, singlets and vests, knitted or crocheted
1419110000	Dojčenské odevy a odevné doplnky [vrátane detských šatočiek (overal na hranie), spodného prádla, rukavičiek/palčiacok, pleteného alebo háčkového oblečenia na von (veľkosť <= 86 cm)]	EUR	D	43 655	D	108 601	Babies' garments and clothing accessories, knitted or crocheted including vests, rompers, underpants, stretch-suits, gloves or mittens or mitts, outerwear (for children of height <= 86 cm)
1419121000	Teplákové súpravy z pletených alebo háčkových textílií	ks / p/st	D	D	D	D	Track-suits, of knitted or crocheted textiles
1419129000	Ostatné odevy pletené alebo háčkové (vrátane body s dlhým rukávom)	kg	D	D	D	D	Other garments, knitted or crocheted (including bodies with a proper sleeve)
1419130000	Rukavice, rukavice bez prstov a palčiaci, z pletených alebo háčkových textílií	pár / pa	D	D	D	D	Gloves, mittens and mitts, of knitted or crocheted textiles

PRODSLOV	Názov výrobu	M.j. / Unit	Január / January	Február / February	Marec / March	1.štvrťrok / 1st quarter	Commodity name
1419215000	Dočenské odevy a odevné doplnky z textílií, nie pletené alebo háčkové pre deti (veľkosť <= 86cm) vrátane detských šatočiek (overall na hranie), spodného prádla, plienok, rukavičiek/palčiek, oblečenia na von (okrem hygienických vložiek a obrúskov a podobných výrobkov)	ks / p/st	D	D	D	D	Babies clothing and accessories, of textiles, not knitted or crocheted (for children of height <= 86 cm) including vests, rompers, underpants, stretch-suits, napkins, gloves, mittens and outerwear (excluding sanitary towels and napkins and similar articles)
1419221000	Ostatné pánske alebo chlapčenské odevy, inde nezaraďované vrátane športových súprav (okrem lyžiarskych oblekov, pletených alebo háčkových)	ks / p/st	3 604	4 137	12 240	19 981	Other men's or boys' apparel n.e.c., including waistcoats, tracksuits and jogging suits (excluding ski-suits, knitted or crocheted)
1419222000	Ostatné dámske alebo dievčenské odevy, inde nezaraďované, vrátane športových súprav (okrem lyžiarskych oblekov, pletených alebo háčkových)	ks / p/st	D	1 007	D	14 699	Other women's or girls' apparel n.e.c., including waistcoats, tracksuits and jogging suits (excluding ski-suits, knitted or crocheted)
1419239600	Odevné doplnky, časti odevov alebo odevných doplnkov z textílií, i. n. a ich časti a súčasti (s výnimkou šálov, šatiek, mantíl a závojov, motýlikov a kravát, rukavíc - palčiek a rukavíc bez prstov a ich častí; podprsieniek, podvážkových pásov a korzetov, trakov, podvážkov; pletených alebo háčkových)	EUR	147 140	193 292	332 032	672 464	Clothing accessories, parts of garments or of clothing accessories, of textiles, n.e.c. and parts thereof, (excluding shawls, scarves and mufflers, mantillas and veils, ties, bow-ties and cravats, gloves, mittens and mitts and parts thereof; bras, girdles and corsets, braces, suspenders and garters, knitted or crocheted)
1419317500	Rukavice prstové, palcové a bez prstov z usne alebo kompozitnej usne (s výnimkou na šport, ochranné na všetky činnosti)	pár / pa	D	D	D	D	Gloves, mittens and mitts, of leather or composition leather (excluding for sport, protective for all trades)
1419319000	Odevné doplnky z usne alebo kompozitnej usne [s výnimkou rukavíc (prstové, palcové a bez prstov), remencov a opaskov]	EUR	D	D	D	D	Clothing accessories of leather or composition leather (excluding gloves, mittens and mitts, belts and bandoliers)
1419423000	Pletené klobúky a iné pletené pokrývky hlavy, zhotovené z polotovarov alebo kotúčov, čiapok atď.	ks / p/st	D	D	D	D	Felt hats and other felt headgear, made from hat bodies or hoods and plateaux
1419425000	Klobúky a iné pokrývky hlavy, spleťané alebo zhotovené spojením pásov, z rôznych materiálov	ks / p/st	D	D	D	D	Hats and other headgear, plaited or made by assembling strips of any material
1419427000	Klobúky a iné pokrývky hlavy, pletené alebo háčkové, alebo vyrobené z čipky; plete alebo iných textílií, v kusoch (ale nie v páskoch); sieťky na hlavy z rôznych materiálov atď.	ks / p/st	D	D	D	D	Hats and other headgear, knitted or crocheted or made-up from lace, felt or other textile fabric in the piece (but not in strips); hair-nets of any material
1431103700	Pančuchové nohavice a pančuchy z ostatných textilných materiálov, pletené alebo háčkové (s výnimkou pančuchového tovaru s odstupňovanou kompresiou zo syntetických vlákien a pančuchového tvaru pre dojčatá)	ks / p/st	D	D	D	D	Pantyhose and tights of textile materials, knitted or crocheted (excl. graduated compression hosiery, those of synthetic fibres and hosiery for babies)
1431109000	Pletené alebo háčkové pančuchy a pančuchové výrobky (vrátane ponožiek, s výnimkou dámskych dlhých pančúch/podkoleniek s množstvom < 67 dtex, pančuchových a priliehavých nohavíc, pančuchového tovaru, ťapiiek)	pár / pa	4 431 403	3 573 659	3 039 174	11 044 236	Knitted or crocheted hosiery and footwear (including socks; excluding women's full-length/knee-length hosiery, measuring <67decitex, panty-hose and tights, footwear with applied soles)
1439103100	Pánske a chlapčenské svetre, pulóvre, tričká, vesty z vlny alebo jemných zvieracích chlupov (s výnimkou pulóvrov obsahujúcich >=50% vlny a hmotnosti >=600g)	ks / p/st	D	D	D	D	Men's or boys' jerseys, pullovers, sweatshirts, waistcoats and cardigans, of wool or fine animal hair (excluding jerseys and pullovers containing >=50% of wool and weighing >=600g)
1439106100	Pánske/chlapčenské svetre, pulóvre, tričká, pletené vesty z bavlny (s výnimkou ľahkých jemných pletených rolákov a pulóvrov)	ks / p/st	D	D	D	D	Men's or boys' jerseys, pullovers, sweatshirts, waistcoats and cardigans, of cotton (excluding lightweight fine knit roll, polo or turtle neck jumpers and pullovers)
1439106200	Dámske/dievčenské svetre, pulóvre, tričká, pletené vesty z bavlny (s výnimkou ľahkých jemných pletených rolákov a pulóvrov)	ks / p/st	D	D	9 265	16 896	Women's or girls' jerseys, pullovers, sweatshirts, waistcoats and cardigans, of cotton (excluding lightweight fine knit roll, polo or turtle neck jumpers and pullovers)
1439107100	Pánske/chlapčenské svetre, pulóvre, tričká, pletené vesty z chemických vlákien (s výnimkou ľahkých jemných pletených rolákov a pulóvrov)	ks / p/st	D	D	D	D	Men's or boys' jerseys, pullovers, sweatshirts, waistcoats and cardigans, of man-made fibres (excluding lightweight fine knit roll, polo or turtle neck jumpers and pullovers)
1512125000	Kufre, puzdrá a nádoby, i.n.	EUR	578 643	626 938	707 837	1 913 418	Cases and containers, n.e.c.
1512196000	Výrobky z prírodných alebo kompozitných usní, i. n.	EUR	D	249 249	D	728 587	Articles of leather or of composition leather, n.e.c.
1520121000	Sandále, z kaučukovou alebo plastovou podrážkou a zvrškom (vrátane remienkových sandálov, flip floпов)	pár / pa	D	D	D	D	Sandals with rubber or plastic outer soles and uppers (including thong-type sandals, flip flops)
1520123100	Výchádzková obuv so zvrškom z kaučuku alebo plastov	pár / pa	440 051	104 240	199 702	743 993	Town footwear with rubber or plastic uppers
1520133000	Obuv na drevenom základnom diele a so zvrškami z usne (vrátane drevákov) (s výnimkou s vnútornou podrážkou a ochrannou kovovou špičkou-pätou)	pár / pa	D	D	D	D	Footwear with a wooden base and leather uppers (including clogs) (excluding with an inner sole or a protective metal toe-cap)
1520135100	Pánska vychádzková obuv so zvrškom z usne (vrátane číziem a topánok, s výnimkou vodotesnej obuvi, obuvi s ochranným kovom na päte-špicu)	pár / pa	70 525	53 858	94 334	218 717	Men's town footwear with leather uppers (including boots and shoes; excluding waterproof footwear, footwear with a protective metal toe-cap)
1520135200	Dámska vychádzková obuv so zvrškom z usne (vrátane číziem a topánok, s výnimkou vodotesnej obuvi, obuvi s ochranným kovom na päte-špicu)	pár / pa	272 195	339 503	399 904	1 011 602	Women's town footwear with leather uppers (including boots and shoes; excluding waterproof footwear, footwear with a protective metal toe-cap)
1520135300	Detská vychádzková obuv so zvrškom z usne (vrátane číziem a topánok, s výnimkou vodotesnej obuvi, obuvi s ochranným kovom na päte-špicu)	pár / pa	4 770	7 000	9 298	21 068	Children's town footwear with leather uppers (including boots and shoes; excluding waterproof footwear, footwear with a protective metal toe-cap)

PRODSLOV	Názov výrobku	M.j. / Unit	Január / January	Február / February	Marec / March	1.štvrťrok / 1st quarter	Commodity name
1520136100	Pánske sandále so zvrškom z usne (vrátane remienkových sandál, flip floпов)	pár / pa	500	332	255	1 087	Men's sandals with leather uppers (including thong type sandals, flip flops)
1520136200	Dámske sandále so zvrškom z usne (vrátane remienkových sandál, flip floпов)	pár / pa	32 761	24 181	11 077	68 019	Women's sandals with leather uppers (including thong type sandals, flip flops)
1520136300	Detské sandále so zvrškom z usne (vrátane remienkových sandál, flip floпов)	pár / pa	D	D	D	D	Children's sandals with leather uppers (including thong type sandals, flip flops)
1520137000	Papuče a podobná domáca obuv s podrážkou z kaučuku, plastov alebo usne a zvrškom z usne (vrátane spáľňových a tanečných papúč, tkaných)	pár / pa	D	D	D	D	Slippers and other indoor footwear with rubber, plastic or leather outer soles and leather uppers (including dancing and bedroom slippers, mules)
1520138000	Obuv s drevenou, korkovou alebo inou podrážkou a zvrškom z usne (s výnimkou podrážok z kaučuku, plastov alebo usne)	pár / pa	D	D	D	D	Footwear with wood, cork or other outer soles and leather uppers (excluding outer soles of rubber, plastics or leather)
1520144400	Papuče a iná domáca obuv (vrátane spáľňových a tanečných papúč, tkaných), so zvrškom z textilných materiálov	pár / pa	D	D	D	D	Slippers and other indoor footwear (including dancing and bedroom slippers, mules) with uppers of textile materials
1520144500	Obuv s podrážkou z kaučuku, plastov alebo usne a textilnými zvrškami (s výnimkou papúč a inej domácej obuvi, športovej obuvi)	pár / pa	149 622	155 084	160 602	465 308	Footwear with rubber, plastic or leather outer soles and textile uppers (excluding slippers and other indoor footwear, sports footwear)
1520290000	Ostatná športová obuv, okrem lyžiarskej obuvi a korčuliarskych topánok	pár / pa	D	D	D	D	Other sports footwear, except snow-ski footwear and skating boots
1520312000	Obuv (vrátane nepremokavej obuvi), so zabudovanou ochrannou kovovou špičkou, s vonkajšou podrážkou a zvrškom z kaučuku alebo plastov	pár / pa	D	D	D	D	Footwear (including waterproof footwear), incorporating a protective metal toecap, with outer soles and uppers of rubber or of plastics
1520315000	Obuv s podrážkou z kaučuku alebo plastov a zvrškov z usne, a s ochrannou kovovou špičkou-päťou	pár / pa	D	D	D	D	Footwear with rubber, plastic or leather outer soles and leather uppers, and with a protective metal toe-cap
1520320000	Drevená obuv, rôzna špeciálna obuv a ostatná obuv i. n.	pár / pa	D	D	D	D	Wooden footwear, miscellaneous special footwear and other footwear n.e.c.
1520402000	Zvršky a ich súčasti (s výnimkou výstuže), z usne	EUR	65 735	D	D	134 860	Leather uppers and parts thereof of footwear (excluding stiffeners)
1520405000	Zvršky a ich súčasti (s výnimkou výstuže, z kože), z ostatných materiálov	EUR	D	D	D	D	Uppers and parts thereof of footwear (excluding stiffeners, of leather)
1520408000	Časti obuvi (s výnimkou zvrškov), z ostatných materiálov	EUR	730 238	845 161	669 872	2 245 271	Parts of footwear (excluding uppers) other materials
1610113200	Smrekové drevo (Picea spp.), jedľové drevo (Abies spp.) rezané alebo štiepané pozdĺžne, priečne alebo lúpané, s hrúbkou > 6 mm	m3	53 761	65 977	79 200	198 938	Spruce wood (Picea spp.), fir wood (Abies spp.) sawn or chipped lengthwise, sliced or peeled, of a thickness > 6 mm
1610114300	Ihličnaté drevo rezané alebo štiepané pozdĺžne, priečne alebo lúpané, s hrúbkou > 6 mm (okrem smreka "Picea spp.", jedle "Abies spp.", borovice "Pinus spp.", S-P-F a Hem-fir)	m3	2 677	2 634	3 121	8 432	Coniferous wood sawn or chipped lengthwise, sliced or peeled, of a thickness of > 6 mm (excl. spruce "Picea spp.", fir "Abies spp.", pine "Pinus spp.", S-P-F and Hem-fir)
1610125000	Drevo; rezané alebo štiepané, odrezky alebo odštiepy s hrúbkou > 6 mm; s výnimkou ihličnatého alebo tropického dreva a dubových kvádrov, pásov a vlysov	m3	3 489	3 293	3 534	10 316	Wood, sawn or chipped lengthwise, sliced or peeled, of a thickness > 6 mm (excluding coniferous and tropical woods and oak blocks, strips and friezes)
1610127700	Dubové dosky, laty alebo vlysy pre parkety alebo doskové podlahy; hobľované ale nezostavené (s výnimkou plynulo tvarovanej)	m2	D	D	D	D	Oak blocks, strips or friezes for parquet or wood block flooring, planed but not assembled (excluding continuously shaped)
1610211000	Ihličnaté drevo, plynulo tvarované (vrátane nezostavených doštičiek a vlysov na parketové podlahy)	kg	D	D	D	D	Coniferous wood continuously shaped (including strips and friezes for parquet flooring, not assembled)
1610250300	Ihličnaté drevo v trieskach alebo štiepkach	kg	26 135 657	28 759 210	32 814 016	87 708 883	Coniferous wood in chips or particles
1610250500	Neihličnaté drevo v trieskach alebo štiepkach	kg	169 431 756	153 817 972	203 071 251	526 320 979	Non-coniferous wood in chips or particles
1610311600	Surové drevo, natierané alebo impregnované farbou, moridlom, kreoizotom alebo ostatnými ochrannými prostriedkami	m3	D	D	D	D	Wood in the rough, treated with paint, stains, creosote or other preservatives
1610390000	Ostatné surové drevo, vrátane štiepaných tyčí, kolov a kolíkov	m3	3 144	4 458	5 730	13 332	Other wood in the rough, including split poles and pickets
1610400501	Drevené piliny	kg	3 181 866	4 910 894	5 145 438	13 238 198	Sawdust
1610400901	Drevený odpad a zvyšky (vrátane aglomerovaného dreva v klátoch, brikiat, granulách alebo podobných formách) (s výnimkou pilín)	kg	3 545 018	4 144 979	5 134 902	12 824 899	Wood waste and scrap (incl. agglomerated in logs; briquettes; pellets or similar forms) (excl. sawdust)
1610910000	Spracovanie, impregnácia a ochrana dreva (vrátane vyzrievania a sušenia)	EUR	D	30 384	D	60 279	Treatment; impregnation and preservation of wood (including seasoning and drying)
1621120000	Drevotrieskové dosky	m3	70 072	68 030	77 107	215 209	Particle board, of wood
1621161100	Ostatné preglejky, dyhované dosky a podobné vrstvené dosky, z ihličnatého dreva	m3	469 971	10 180	87 375	567 526	Other plywood, veneered panels and similar laminated wood, of coniferous wood
1621181100	Ostatné preglejky, dyhované dosky a podobné vrstvené dosky, z ostatného dreva	m3	1 366	1 373	1 406	4 145	Other plywood, veneered panels and similar laminated wood, of other wood
1621240000	Dyhové listy a listy pre preglejky a iné drevené rezivoové štiepy, rezané alebo lúpané, s hrúbkou <= 6 mm z ihého ako ihličnatého alebo tropického dreva	m3	1 467	1 900	1 961	5 328	Veneer sheets and sheets for plywood and other wood sawn lengthwise, sliced or peeled, of a thickness ≤ 6 mm of other wood than coniferous or tropical wood
1622106000	Zostavené parketové dosky, z dreva, (s výnimkou pre mozaikové podlahy)	m2	12 281	10 977	12 460	35 718	Assembled parquet panels of wood (excluding those for mosaic floors)
1623111000	Okná, francúzske okná a ich rámy, z dreva	ks / p/st	409	481	483	1 373	Windows, french-windows and their frames, of wood
1623115000	Dvere a ich rámy, zárubne a prahy, z dreva	ks / p/st	3 261	7 856	4 002	15 119	Doors and their frames and thresholds, of wood

PRODSLOV	Názov výrobku	M.j. / Unit	Január / January	Február / February	Marec / March	1.štvrťrok / 1st quarter	Commodity name
1623120000	Debnenie na betónovanie, šindle, z dreva	kg	D	1 957 097	D	5 606 795	Shuttering for concrete constructional work, shingles and shakes, of wood
1623190000	Výrobky stavebného stolárstva a tesárstva z dreva s výnimkou okien, francúzskych okien a dverí, ich rámy/zárubne, parketové panely, debnenie na betónovanie v stavebníctve - šindle, žľaby	kg	1 814 590	1 992 765	2 222 879	6 030 234	Builders' joinery and carpentry of wood (excluding windows, French-windows and doors, their frames and thresholds, parquet panels, shuttering for concrete constructional work, shingles and shakes)
1623200000	Montované budovy z dreva	EUR	695 022	932 097	1 343 152	2 970 271	Prefabricated buildings of wood
1624113300	Ploché palety a palety prstencové z dreva	ks / p/st	401 017	406 345	388 703	1 196 065	Flat pallets and pallet collars of wood
1624113500	Skríňové palety a iné nákladové plošiny z dreva (s výnimkou plochých palet)	ks / p/st	11 421	13 534	11 688	36 643	Box pallets and load boards of wood (excluding flat pallets)
1624132000	Debny, debničky, kletky, bubny a podobné obaly z dreva (s výnimkou káblových bubnov)	kg	499 828	494 091	521 442	1 515 361	Cases, boxes, crates, drums and similar packings of wood (excluding cable drums)
1629113000	Nástroje; nástrojové obaly a rukoväte a metly alebo kefy a držadlá z dreva; kopytá a napínaky na čizmy a topánky z dreva	kg	237 722	347 412	454 778	1 039 912	Tools, tool bodies and handles and broom or brush bodies and handles of wood; boat and shoe lasts and trees of wood
1629130000	Drevené intarzie a mozaikové drevo; puzdrá/obaly na klenoty, nožiarske výrobky a podobné výrobky, sošky a iné ornamente, natreté/plstené rámy, popolníky, podnosy, držiaky na perá, stojany na atrament	EUR	D	D	D	D	Wood marquetry and inlaid wood; caskets and cases for jewellery or cutlery and similar articles; statuettes and other ornaments; coat or hat racks; office letter trays, ash trays, pen-trays, ink stands
1629142000	Drevené rámy na obrazy, fotografie, zrkadlá alebo podobné predmety	m	D	D	D	D	Wooden frames for paintings, photographs, mirrors or similar objects
1629149200	Ostatné výrobky z dreva (s výnimkou nástavných rámov palet a drevených rakví)	EUR	2 895 117	2 390 712	2 735 607	8 021 436	Other articles of wood (excluding pallet collars and wooden coffins)
1629150000	Pelety a brikety z lisovaného a aglomerovaného dreva a odpadu a šrotu z dreva	kg	5 762 070	11 884 162	8 911 890	26 558 122	Pellets and briquettes of pressed and agglomerated wood and of wood waste and scrap
1629910050	Práce pri výrobe výrobkov z dreva a korku, okrem nábytku, zo slamy a z pletacích materiálov	EUR	D	D	D	D	Wood and cork, except furniture, and straw and plaiting material manufacturing services
1711120000	Chemická drevná buničina, nátronová alebo sulfátová, iná ako na chemické spracovanie	kg 90% sdt	D	D	D	D	Chemical wood pulp, soda or sulphate, other than dissolving grades
1712143500	Grafický papier, lepenka: s obsahom vlákien získaných mechanickým postupom <= 10% hmotnosti, s hmotnosťou <= 40 g/m2 a <= 150 g/m2, v kotúčoch	kg	D	D	D	D	Graphic paper, paperboard : mechanical fibres <= 10%, weight >=40 g/m2 but <= 150 g/m2, in rolls
1712143900	Grafický papier, lepenka: s obsahom vlákien získaných mechanickým postupom <= 10 % hmotnosti, s hmotnosťou <= 40 g/m2 a <= 150 g/m2, v listoch	kg	D	D	D	D	Graphic paper, paperboard : mechanical fibres <= 10%, weight >=40 g/m2but <= 150 g/m2, sheets
1712145000	Grafický papier, lepenka: s obsahom vlákien získaných mechanickým postupom <= 10 % hmotnosti, s hmotnosťou >150 g/m2	kg	D	D	D	D	Graphic paper, paperboard : mechanical fibres <= 10%, weight > 150 g/m2
1712205500	Krepový papier a kotúčový papier z celulóзовých vlákien pre domácnosti/zdravotné účely, v kotúčoch so šírkou > 36 cm, obdĺžnikové listy minimálne s jednou stranou > 36 cm v nezvrásnenom stave, hmotnosti <= 25 g/m2/vrstvy	kg	8 894 836	9 768 442	10 045 232	28 708 510	Creped paper and webs of cellulose fibres for household/ sanitary purposes, in rolls, width > 36 cm, rectangular sheets min. one side > 36cm in unfolded state, weight <= 25 g/m2/ply
1712310000	Nenatieraný; nebielený sulfátový papier v kotúčoch alebo listoch (s výnimkou na písanie; tlač alebo iné grafické využitie, dierne štítky)	kg	D	D	D	D	Uncoated, unbleached kraftliner in rolls or sheets (excluding for writing, printing or other graphic purposes, punch card stock and punch card tape paper)
1712352000	Nenatieraný testliner (recyklovaný kartón), s hmotnosťou <= 150 g/m2, v kotúčoch alebo listoch	kg	D	D	D	D	Uncoated testliner (recycled liner board), weight <= 150 g/m2, in rolls or sheets
1712354000	Nenatieraný testliner (recyklovaný kartón), s hmotnosťou > 150 g/m2, v kotúčoch alebo listoch	kg	D	D	D	D	Uncoated testliner (recycled liner board), weight > 150 g/m2, in rolls or sheets
1712416000	Nenatieraný sulfátový papier a lepenka s hmotnosťou <= 150 g/m2 (s výnimkou sulfátového papiera, vrecového sulfátového papiera, na písanie, tlač a iné grafické využitie atď.)	kg	D	D	D	D	Uncoated kraft paper and paperboard weighing <= 150 g/m2 (excluding kraftliner, sack kraft paper, for writing, printing and other graphic purposes, etc)
1712773300	Pogumovaný alebo samolepiaci papier alebo lepenka v kotúčoch alebo listoch	kg	D	D	D	D	Self-adhesive paper and paperboard in rolls or sheets
1712775500	Bielený papier a lepenka v kotúčoch alebo listoch; natieraný; impregnovaný alebo obalený plastmi hmotnosti >150 g/m2 (s výnimkou lepiaceho)	kg	D	D	D	D	Bleached paper and paperboard in rolls or sheets, coated, impregnated or covered with plastics weighing > 150 g/m2 (excluding adhesives)
1712775900	Papier a lepenka v kotúčoch alebo listoch; natieraný; impregnovaný alebo obalený plastmi (s výnimkou lepiaceho, bieleného a hmotnosti >150 g/m2)	kg	D	D	D	D	Paper and paperboard in rolls or sheets, coated, impregnated or covered with plastics (excluding adhesives, bleached and weighing > 150 g/m2)
1721110000	Vlnitý papier a lepenka v kotúčoch alebo listoch	kg	7 574 292	7 189 352	7 834 019	22 597 663	Corrugated paper and paperboard in rolls or sheets
1721125000	Vrecká a vrecia z papiera; lepenky; celulóзовe vaty alebo vystužené celulóзовými vláknami (s výnimkou so spodnou šírkou >=40 cm)	kg	1 183 973	1 066 359	1 084 713	3 335 045	Sacks and bags of paper, paperboard, cellulose wadding or webs of cellulose fibres (excluding those with a base width >=40 cm)
1721130000	Škatule a debny z vlnitého papiera alebo vlnitej lepenky	kg	12 372 014	12 436 252	12 783 599	37 591 865	Cartons, boxes and cases, of corrugated paper or paperboard
1721140000	Skladacie škatule a debny z nezvlhneného papiera alebo lepenky	kg	1 491 138	1 524 421	1 623 820	4 639 379	Folding cartons, boxes and cases of non-corrugated paper or paperboard

PRODSLOV	Názov výrobku	M.j. / Unit	Január / January	Február / February	Marec / March	1.štvrťrok / 1st quarter	Commodity name
1721153000	Ostatné obaly, vrátane obalov na gramofónové platne, i. n.	kg	D	D	D	D	Other packaging containers, including record sleeves, n.e.c.
1722112000	Toaletný papier	kg	6 040 538	6 918 331	6 466 779	19 425 648	Toilet paper
1722114000	Vreckovky a čistiace alebo kozmetické obrúsky z papierovej buničiny, papiera, celulózovej vaty alebo z pásov z pletených celulózových vlákien	kg	1 267 945	1 167 838	1 404 466	3 840 249	Handkerchiefs and cleansing or facial tissues of paper pulp, paper, cellulose wadding or webs of cellulose fibres
1722116000	Utiery z papierovej buničiny, papiera; celulózovej vaty alebo vystužené z celulózových vlákien	kg	2 098 093	2 147 059	2 489 525	6 734 677	Hand towels of paper pulp, paper, cellulose wadding or webs of cellulose fibres
1722118000	Obrusy a obrúsky z papierovej buničiny, papiera, celulózovej vaty alebo z pásov z pletených celulózových vlákien	kg	1 104 212	1 055 869	1 108 538	3 268 619	Tablecloths and serviettes of paper pulp, paper, cellulose wadding or webs of cellulose fibres
1722122000	Hygienické vložky; tampóny a podobné výrobky z papierovej buničiny, papiera, celulózovej vaty alebo z pásov z pletených z celulózových vlákien	kg	D	D	D	D	Sanitary towels (pads), tampons and similar articles of paper pulp, paper, cellulose wadding or webs of cellulose fibres
1722123000	Detské plienky (papierové plienky) a separačné obrúsky, a podobné výrobky z papierovej buničiny, papiera, buničitej vaty alebo pásov splstených buničinových vlákien (s výnimkou toaletného papiera, hygienických vložiek, tampónov a podobných výrobkov)	kg	D	D	D	D	Napkins (diapers) and napkin liners and similar sanitary articles of paper pulp, paper, cellulose wadding or webs of cellulose fibers, (excluding toilet paper, sanitary towels, tampons and similar articles)
1722126000	Hygienické vložky, tampóny a podobné výrobky z ostatných textilných materiálov (s výnimkou vaty z textilných materiálov)	kg	D	D	D	D	Sanitary towels (pads), tampons and similar articles, of other textile materials (excl. of wadding of textile materials)
1722129000	Domáce, hygienické alebo nemocničné výrobky z papiera atď., i.n.	kg	D	D	D	D	Household, sanitary or hospital articles of paper, etc, n.e.c.
1723123000	Obálky z papiera alebo lepenky	kg	D	D	D	D	Envelopes of paper or paperboard
1723131500	Bloky poznámkové a listové, memorandové zápisníky z papiera/lepenky	kg	D	D	D	D	Note books, letter pads, memorandum pads, of paper or paperboard
1723135000	Viazače, rýchliviazače a dosky z papiera/lepenky s výnimkou obalov na knihy	kg	D	D	D	D	Binders, folders and file covers, of paper or paperboard (excluding book covers)
1723137000	Rozmanité obchodné tlačivá a poprekladané uhľové (prieklepové) sady, z papiera alebo lepenky	kg	D	D	D	D	Manifold business forms and interleaved carbon sets, of paper or paperboard
1723140000	Papier alebo lepenka na písanie, tlačenie alebo iné grafické použitie	kg	D	D	D	D	Other paper or paperboard, of a kind used for writing or printing or other graphic purposes, printed, embossed or perforated
1729112000	Samolepiace potlačené štítky z papiera alebo lepenky	kg	127 087	104 043	116 363	347 493	Self-adhesive printed labels of paper or paperboard
1729114000	Potlačené papierové alebo lepenkové štítky (s výnimkou samolepiacich)	kg	D	D	39 234	114 962	Printed labels of paper or paperboard (excluding self-adhesive)
1729116000	Samolepiace štítky z papiera alebo lepenky (s výnimkou potlačených)	kg	21 149	20 237	19 495	60 881	Self-adhesive labels of paper or paperboard (excluding printed)
1729118000	Štítky z papiera alebo lepenky (s výnimkou potlačených, samolepiacich)	kg	D	D	D	D	Labels of paper or paperboard (excluding printed, self-adhesive)
1729193000	Dutinky, cievky, vretená a podobné výstuže z papierovej buničiny, papiera alebo lepenky, (s výnimkou na navíjanie textilnej priadze)	kg	D	D	D	D	Bobbins, spools, cops and similar supports of paper pulp, paper or paperboard (excluding of a kind used for winding textile yarn)
1729195700	Tvarované alebo lisované výrobky z papierenskej buničiny (papieroviny)	kg	D	D	D	D	Moulded or pressed articles of paper pulp
1729198500	Ostatné výrobky z papiera a lepenky	kg	269 229	293 366	306 571	869 166	Other articles of paper and paperboard n.e.c.
1811100000	Tlačené noviny, časopisy a periodiká, vychádzajúce aspoň štyri razy za týždeň	kg	D	D	D	D	Printed newspapers, journals and periodicals, appearing at least four times a week
1812110000	Nové kolky, papier s natlačenými známkami, šekové tlačivá, bankovky atď.	kg	D	D	D	D	Printed new stamps, stamp-impressed paper, cheque forms, banknotes, etc
1812123000	Tlačené obchodné katalógy	kg	D	D	D	D	Printed commercial catalogues
1812125000	Tlačené obchodné reklamné materiály (s výnimkou obchodných katalógov)	kg	7 323	4 647	79 642	91 612	Printed trade advertising material (excluding commercial catalogues)
1812130000	Tlačené noviny, časopisy a periodiká vychádzajúce menej než štyri razy za týždeň	kg	1 110 065	1 315 124	1 328 382	3 753 571	Printed newspapers, journals and periodicals, appearing less than four times a week
1812140700	Tlačené knihy, brožúry, letáky a podobné tlačiarenské výrobky, v jednotlivých listoch	kg	2 162 153	2 317 050	2 636 114	7 115 317	Printed books, brochures, leaflets and similar printed matter, in single sheets
1812141400	Tlačené knihy, brožúry, letáky a podobné tlačiarenské výrobky (iné ako v jednotlivých listoch)	kg	2 001 455	2 228 163	2 113 394	6 343 012	Printed books, brochures, leaflets and similar printed matter (excluding in single sheets)
1812144900	Tlačené pohľadnice, tiež ilustrované	kg	D	D	D	D	Printed postcards, whether or not illustrated
1812145600	Tlačené karty s osobnými pozdravmi, správami alebo oznámeniami, tiež ilustrované, prípadne tiež s obálkami alebo ozdobami	kg	D	D	D	D	Printed cards bearing personal greetings, messages or announcements, whether or not illustrated, with or without envelopes or trimmings
1812150050	Tlačiarenské práce pri výrobe nálepiek a štítkov	EUR	D	D	D	D	Printing services for labels and tags
1812160050	Tlač priamo na plasty, sklo, kov, drevo a keramiky	EUR	D	D	D	D	Printing services directly onto plastic, glass, metal, wood and ceramics
1812161000	Tlač na textilie	EUR	D	D	D	D	Printing onto textiles
1812199000	Ostatné tlačoviny, i. n.	EUR	2 062 564	2 311 155	2 692 624	7 066 343	Other printed matter, n.e.c.
1813100000	Sadzba, služby súvisiace s prípravou tlačových foriem, sadzba a fotosadzba	EUR	D	D	D	D	Composition, plate-making services, typesetting and phototypesetting
1813200000	Tlačiarenské typy	EUR	D	D	D	D	Printing components
1813300000	Ostatné služby polygrafického priemyslu	EUR	833 552	829 573	994 512	2 657 637	Other graphic services

PRODSLOV	Názov výrobku	M.j. / Unit	Január / January	Február / February	Marec / March	1.štvrťrok / 1st quarter	Commodity name
1814103000	Viazanie/dokončovanie brožúr, časopisov, katalógov, vzoriek, reklamnej literatúry atď., vrátane skladania, kompletizácie, šitia, lepenia, rezania, obalovej úpravy	EUR	D	D	D	D	Binding and finishing of brochures, magazines, catalogues, samples and advertising literature including folding, assembling, stitching, gluing, cutting cover laying
1910103001	Koks z koksovej pece (získaný karbonizáciou koksárenského uhlia pri vysokej teplote), plyn - pri výrobe koksu (vedľajší produkt plynárni)	kg	D	D	D	D	Coke-oven coke (obtained from the carbonization of coking coal, at high temperature), gas-works coke (by-product of gas-works plants)
1910107001	Koks, neenergetické použitie (umelý grafit a koks pre elektródy), retortový uhlík a uhlie na elektródy	kg	D	D	D	D	Coke, non-energy use (artificial graphite and coke for electrodes), retort carbon and coke for electrodes
1910200050	Decht destilovaný z čierneho uhlia, z hnedého uhlia alebo z rašeliny; ostatné minerálne dechty	kg	D	D	D	D	Tar distilled from coal, lignite or peat; other mineral tars
1920215001	Motorový benzín bezolovnatý (ropný destilát (30°C až 220°C) pripravený pre zážihové motory, neobsahujúci TEO alebo TMO)	kg	D	D	D	D	Motor gasoline, unleaded (petroleum distillate (30 °C to 220 °C) prepared for spark ignition engines not containing TEL or TML)
1920235002	Vznetové palivo (nafta pre motory cestných vozidiel, ropný destilát (180° až 380°C), používaný v cestnej/železničnej doprave)	kg	D	D	D	D	Derv fuel (diesel for engine road vehicles, petroleum distillate, 180°C to 380°C, used in road/rail transport)
1920250001	Kerozinové palivo pre prúdové motory a ostatné kerozíny (ropný destilát, 150°C až 300°C, používané v leteckých turbínach a sektoroch iných ako letecká doprava)	kg	D	D	D	D	Kerosene-type jet fuel and other kerosene (petroleum distillate, 150°C to 300°C, used in aviation turbines and in sectors other than aircraft transport)
1920265001	Palivový olej LSC (obsah síry<1%)	kg	D	D	D	D	Fuel oil LSC (sulphur content <1%)
1920267001	Palivový olej HSC (obsah síry>1%)	kg	D	D	D	D	Fuel oil HSC (sulphur content >1%)
1920280050	Vykurovacie oleje i., n.	kg	D	D	D	D	Fuel oils n.e.c.
1920295001	Mazacie oleje (kvapalný destilát s obsahom nafty>=70%, získaný destiláciou surového oleja; vrátane motorových olejov, priemyselných olejov a mazacích tukov)	kg	318 162	320 571	310 505	949 238	Lubricating oils (liquid distillates, weight of petroleum oils >= 70 %, extracted by distillation of crude oil; including motor oils, industrial oils and lubricating greases)
1920312001	LPG (zmes ľahkých skvapalnených uhľovodíkov, ako pohonná látka alebo na vykurovanie)	kg	D	D	D	D	LPG (mixture of light hydrocarbons, maintained in the liquid state by increased pressure used as a power or heating fuel)
1920320050	Etylén, propylén, butylén, butadién a ostatné ropné plyny alebo plyné uhľovodíky, okrem zemného plynu	kg	D	D	D	D	Ethylene, propylene, butylene, butadiene and other petroleum gases or gaseous hydrocarbons, except natural gas
2011112000	Argón	m3	D	D	D	D	Argon
2011115000	Vodík	m3	2 181 890	2 023 641	2 099 403	6 304 934	Hydrogen
2011116000	Dusík	m3	32 956 796	27 696 797	37 444 301	98 097 894	Nitrogen
2011117000	Kyslík	m3	D	D	D	D	Oxygen
2011130000	Kvapalný vzduch, stlačený vzduch	kg	914 817 212	753 507 694	1 261 093 754	2 929 418 660	Liquid air; compressed air
2011140001	Fúkaný vietor	tis.m3 / thous.m3	D	D	D	D	Blown wind
2012199700	Ostatné anorganické zásady; ostatné oxidy, hydroxidy a peroxidy kovov (okrem oxidov a hydroxidov cínu), i. n.	kg	D	D	D	D	Other inorganic bases; other metal oxides, hydroxides and peroxides (excluding tin oxides and hydroxides), n.e.c.
2012215000	Ostatné syntetické organické farbivá	kg	228 010	263 182	276 443	767 635	Other synthetic organic colouring matters
2012245000	Ostatné farbivá; pigmenty a prípravky na báze anorganických alebo minerálnych farbív; anorganické výrobky používané ako luminofóry	kg	D	D	D	287 642	Other colouring matter; pigments and preparations based on inorganic or mineral colouring matter; inorganic products of a kind used as luminophores
2013211100	Chlór	kg	D	D	D	D	Chlorine
2013212000	Síra, sublimovaná alebo zrážaná, koloidná síra	kg	D	D	D	D	Sulphur, sublimed or precipitated; colloidal sulphur
2013241300	Chlorovodík (kyselina chlorovodíková)	kg HCl	D	D	D	D	Hydrogen chloride (hydrochloric acid)
2013246200	Oxid boritý	kg	D	D	D	D	Diboron trioxide
2013252500	Hydroxid sodný (lúh sodný), pevný	kg NaOH	D	D	D	D	Sodium hydroxide (caustic soda), solid
2013252700	Hydroxid sodný vo vodnom roztoku (lúh sodný, kvapalná sóda)	kg NaOH	D	D	D	D	Sodium hydroxide in aqueous solution (soda lye or liquid soda)
2013323000	Chlórmány; komerčný chlórman vápenatý; chloritany; brórmány	kg	D	D	D	D	Hypochlorites; commercial calcium hypochlorite; chlorites; hypobromites
2013518100	Ostatné soli oxokovových a peroxokovových kyselín (okrem tantalátov)	kg	D	D	D	D	Other salts of oxometallic and peroxometallic acids (excluding tantalates)
2013525000	Destilovaná a kontaktivitná voda a voda podobnej čistoty	kg	31 037 264	57 189 274	57 254 049	145 480 587	Distilled and conductivity water and water of similar purity
2013529000	Anorganické zlúčeniny, amalgámy (s výnimkou destilovanej a kontaktivitnej vody a vody podobnej čistoty, skvapalneného vzduchu a stlačeného vzduchu, ako aj z drahých kovov)	kg	D	D	D	D	Other inorganic compounds n.e.c.; amalgams (excluding distilled and conductivity water and water of similar purity, liquid air and compressed air, those of precious metals)
2013649000	Ostatné karbidy, i.n.	kg	D	D	D	D	Other carbides n.e.s.
2013660000	Síra ostatná (s výnimkou surovej, sublimovanej, zrážanej a koloidnej)	kg	D	D	D	D	Sulphur (excluding crude, sublimed, precipitated and colloidal)
2014113000	Nenasýtené acyklické uhľovodíky; etylén	kg	D	D	D	D	Unsaturated acyclic hydrocarbons; ethylene
2014114000	Nenasýtené acyklické uhľovodíky; propén (propylén)	kg	D	D	D	D	Unsaturated acyclic hydrocarbons; propene (propylene)
2014119000	Nenasýtené acyklické uhľovodíky (s výnimkou etylénu, propénu, buténu, 1,3-butadién a izoprén)	kg	D	D	D	D	Unsaturated acyclic hydrocarbons (excluding ethylene, propene, butene, buta-1,3-diene and isoprene)
2014122300	Benzén	kg	D	D	D	D	Benzene
2014122500	Toluén	kg	D	D	D	D	Toluene
2014124300	o - xylén	kg	D	D	D	D	o-Xylene

PRODSLOV	Názov výrobku	M.j. / Unit	Január / January	Február / February	Marec / March	1.štvrťrok / 1st quarter	Commodity name
2014124700	m - xylén a zmes izomérov xylénu	kg	D	D	D	D	m-Xylene and mixed xylene isomers
2014135300	1,2-dichlóretán (etyléndichlorid)	kg	D	D	D	D	1,2-Dichloroethane (ethylene dichloride)
2014137100	Vinylchlorid (etylénchlorid)	kg	D	D	D	D	Vinyl chloride (chloroethylene)
2014226500	Lauryl-, cetyl-, stearyl- alkohol a ostatné nasýtené jednosýtné alkoholy (s výnimkou metylu, propylu a izopropylu, n-butylu, iných butanolov, oktylu)	kg	D	D	D	D	Lauryl alcohol; cetyl alcohol; stearyl alcohol and other saturated monohydric alcohols (excluding methyl, propyl and isopropyl, n-butyl, other butanols, octyl)
2014231000	Etylénglykol (etandiol)	kg	D	D	D	D	Ethylene glycol (ethanediol)
2014235000	Halogénáty, sulfonáty, nitráty alebo nitrozoderiváty acyklických alkoholov	kg	D	D	D	D	Halogenated, sulphonated, nitrated or nitrosated derivatives of acyclic alcohols
2014236000	Glycerín (s výnimkou surového), vrátane syntetického	kg	D	D	D	D	Glycerol (including synthetic; excluding crude waters and lyes)
2014322000	Mono-, di-, tri- chlórctová, propionová, butánová a pentánová kyselina, ich soli a estery	kg	D	D	D	D	Mono-, di- or tri-chloroacetic acids; propionic, butanoic and pentanoic acids; their salts and esters
2014347300	Kyselina citrónová a jej soli a estery	kg	D	D	D	D	Citric acid and its salts and esters
2014347500	Karboxylové kyseliny s alkoholovou, fenolovou, aldehydovou alebo ketónovou funkčnou skupinou	kg	D	D	D	D	Carboxylic acid with alcohol, phenol, aldehyde or ketone functions
2014415900	Ostatné aromatické monoamíny a ich deriváty; ich soli	kg	D	D	D	D	Other aromatic monoamines and their derivatives; salts thereof
2014429000	Aminozlúčeniny s kyslíkovou skupinou (s výnimkou aminoalkoholov, ich esterov, éterov a ich solí, lyzínu a jeho solí a esterov, glutámovej kyseliny, jej solí a esterov)	kg	D	D	D	D	Oxygen-function amino-compounds (excluding amino-alcohols, their esters and ethers and salts thereof, lysine and its salts and esters, glutamic acid its salts and esters)
2014513900	Ostatné organické zlúčeniny síry	kg	D	D	D	D	Other organo-sulphur compounds
2014515100	Organicko-anorganické zlúčeniny (s výnimkou organických zlúčenín síry)	kg	D	D	D	D	Organo-inorganic compounds (excluding organo-sulphur compounds)
2014526000	Melamin	kg	D	D	D	D	Melamine
2014528000	Zlúčeniny obsahujúce v štruktúre nekondenzovaný pyridínový kruh alebo chinolínový alebo izochinolínový kruhový systém, ďalej nekondenzovaný; laktámy; ostatné heterocyklické zlúčeniny len s dusíkatým(-i) heteroatómom(-ami) (okrem zlúčenín obsahujúcich v štruktúre nekondenzovaný pyridínový kruh, nekondenzovaný imidazolový kruh, pyrimidínový kruh, piperazínový kruh alebo nekondenzovaný triazínový kruh)	kg	544	750	1 065	2 359	Compounds containing in the structure an unfused pyridine ring or a quinoline or isoquinoline ring-system, not further fused; lactames; other heterocyclic compounds with nitrogen hetero-atom(s) only (excluding compounds containing in the structure an unfused pyrazole ring, an unfused imidazole ring, a pyrimidine ring, a piperazine ring or an unfused triazine ring)
2014529000	Nukleové kyseliny a iné heterocyklické zlúčeniny - tiazól, benzotiazól, iné cykly	kg	D	D	D	D	Nucleic acids and other heterocyclic compounds - thiazole, benzothiazole, other cycles
2014611100	Formaldehyd (metanal)	kg	D	D	D	D	Methanal (formaldehyde)
2014621100	Acetón	kg	D	D	D	D	Acetone
2014623100	Gáfor; aromatické ketóny s inou kyslíkatou skupinou; keto-alkoholy, -aldehydy, -fenoly a ketóny s inou kyslíkatou skupinou	kg	D	D	D	D	Camphor; aromatic ketones without other oxygen function; ketone-alcohols; ketone-aldehydes; ketone-phenols and ketones with other oxygen function
2014623900	Cyklanické; cyklenické alebo cykloterpénové ketóny bez kyslíkatej funkčnej skupiny (s výnimkou gáforu, cyklohexánov, metylcyklohexánov, ionónov a metylionónov)	kg	D	D	D	D	Cyclanic, cyclenic or cycloterpenic ketones without oxygen function (excluding camphor, cyclohexanone and methylcyclohexanones, ionones and methylionones)
2014636100	Alkoholové peroxidy, éterperoxidy, acetálové a poloacetálové peroxidy, ketoperoxidy a ich halogenáty, sulfonáty, nitráty alebo nitrozo deriváty	kg	D	D	D	D	Alcohol peroxides, ether peroxides, acetal and hemiacetal peroxides, ketone peroxides and their halogenated, sulphonated, nitrated or nitrosated derivatives
2014637900	Epoxidy, epoxyalkoholy, epoxyfenoly, epoxyétery, s 3-členným prstencom a ich halogenáty; sulfonáty; nitráty alebo nitrozo deriváty s výnimkou oxiránov, metyloxiránov (propylénoxidov)	kg	D	D	D	D	Epoxides, epoxyalcohols, -phenols, epoxyethers, with a 3-membered ring and their halogenated, sulphonated, nitrated/nitrosated derivatives excluding oxirane, methyloxirane (propylene oxide)
2014732000	Benzol (benzén), toluol (toluén) a xylol (xylény)	kg	D	D	D	D	Benzol (benzene), toluol (toluene) and xylol (xylenes)
2014740000	Nedenaturovaný etylalkohol, s objemovým alkoholometrickým titrom >=80% (dôležité: bez spotrebnej dane)	l	D	D	4 731 383	9 285 667	Undenatured ethyl alcohol of an alcoholic strength by volume >=80% (important: excluding alcohol duty)
2014750000	Etylalkohol a iné denaturované liehoviny s akýmkoľvek obsahom alkoholu	l	D	D	D	D	Denatured ethyl alcohol and other denatured spirits; of any strength
2015105000	Kyselina dusičná, kyselina sírová	kg N	D	D	D	D	Nitric acid; sulphonic acids
2015107500	Bezvodý amoniak (čpavok)	kg N	D	D	D	D	Anhydrous ammonia
2015107700	Amoniak (čpavok) vo vodnom roztoku	kg N	D	D	D	D	Ammonia in aqueous solution
2015313000	Močovina, obsahujúca > 45 % dusíka v suchom bezvodnom produkte (s výnimkou v tabletkách alebo podobných formách alebo v balení s hmotnosťou <= 10 kg)	kg N	D	D	D	D	Urea containing > 45% by weight of nitrogen on the dry anhydrous product (excluding in tablets or similar forms or in packages of a weight of <= 10 kg)
2015330000	Dusičnan amónny (s výnimkou v tabletkách alebo podobných formách alebo v balení s hmotnosťou <= 10 kg)	kg N	D	D	D	D	Ammonium nitrate (excluding in tablets or similar forms or in packages of a weight of <= 10 kg)
2015340000	Podvojný soli a zmesi dusičnanu vápenatého a dusičnanu amónneho (s výnimkou v tabletkách alebo podobných formách alebo v balení s hmotnosťou <= 10 kg)	kg N	D	D	D	D	Double salts and mixtures of calcium nitrate and ammonium nitrate (excluding in tablets or similar forms or in packages of a weight of <= 10 kg)

PRODSLOV	Názov výrobku	M.j. / Unit	Január / January	Február / February	Marec / March	1.štvrťrok / 1st quarter	Commodity name
2015353000	Zmesi dusičnanu amónneho s uhličitanom vápenatým, s obsahom dusíka <= 28 %	kg N	D	D	D	D	Mixtures of ammonium nitrate with calcium carbonate, <= 28% nitrogen by weight
2015360000	Zmesi močoviny a dusičnanu amónneho vo vodnom alebo amónnom roztoku (s výnimkou v tabletkách alebo podobných formách alebo v balení s hmotnosťou <= 10 kg)	kg N	D	D	D	D	Mixtures of urea and ammonium nitrate in aqueous or ammoniacal solution (excluding in tablets or similar forms or in packages of a weight of <= 10 kg)
2015393000	Minerálne alebo chemické hnojivá, dusikaté, i. n.	kg N	D	D	D	D	Double salts and mixtures of ammonium sulphate and ammonium nitrate (excluding in tablets or similar forms or in packages of a weight of <= 10 kg)
2015399000	Minerálne alebo chemické hnojivá, dusikaté, i. n.	kg N	D	D	D	D	Mineral or chemical fertilizers, nitrogenous, n.e.c.
2015800000	Živočišne alebo rastlinné hnojivá	kg	D	D	D	D	Animal or vegetable fertilizers
2016103900	Ostatný polyetylén s mernou hmotnosťou < 0,94, v primárnych formách (s výnimkou lineárneho)	kg	D	D	D	D	Polyethylene having a specific gravity < 0.94, in primary forms (excluding linear)
2016109000	Ostatné polyméry etylénu v primárnych formách (s výnimkou polyetylénu, etylén-vinylacetátové kopolyméry)	kg	D	D	D	D	Polymers of ethylene, in primary forms (excluding polyethylene, ethylene-vinyl acetate copolymers)
2016203500	Expandovateľný polystyrén, v primárnych formách	kg	392 415	499 429	630 964	1 522 808	Expandable polystyrene, in primary forms
2016207000	Akrylonitril-butadién-styrénové kopolyméry (ABS), v primárnych formách	kg	D	D	D	D	Acrylonitrile-butadiene-styrene (ABS) copolymers, in primary forms
2016306000	Fluórované polyméry	kg	D	D	D	D	Fluoropolymers
2016401500	Polyetylénglykoly a iné polyéteralkoholy, v primárnych formách, vrátane bis(polyoxyetylénu) metylfosfonátu	kg	D	D	D	D	Polyethylene glycols and other polyether alcohols, in primary forms, including bis(polyoxyethylene) methylphosphonate
2016403000	Epoxidové živice, v primárnych formách	kg	D	D	D	D	Epoxide resins, in primary forms
2016404000	Polykarbonáty, v primárnych formách	kg	D	D	D	D	Polycarbonates, in primary forms
2016407000	Nenasýtené kvapalné polyester; v primárnych formách (s výnimkou polyacetátov, polyéterov, epoxidových živíc, polykarbonátov, alkydových živíc, polyetyléntereftalátov)	kg	D	D	D	D	Unsaturated liquid polyesters, in primary forms (excluding polyacetals, polyethers, epoxide resins, polycarbonates, alkyd resins, polyethylene terephthalate)
2016409000	Polyester, v primárnych formách (s výnimkou polyacetátov, polyéterov, epoxidových živíc, polykarbonátov, alkydových živíc, polyetyléntereftalátov, iných nenasýtených polyesterov)	kg	D	D	D	D	Polyesters, in primary forms (excluding polyacetals, polyethers, epoxide resins, polycarbonates, alkyd resins, polyethylene terephthalate, other unsaturated polyesters)
2016513000	Polypropylén, v primárnych formách	kg	19 927 655	21 469 071	23 423 356	64 820 082	Polypropylene, in primary forms
2016515000	Polyméry propylénu alebo iných olefinov, v primárnych formách (s výnimkou polypropylénu)	kg	1 565 327	1 361 102	1 541 341	4 467 770	Polymers of propylene or of other olefins, in primary forms (excluding polypropylene)
2016523000	Polyméry vinylacetátu, vo vodnej disperzii, v primárnych formách	kg	D	D	D	D	Polymers of vinyl acetate, in aqueous dispersion, in primary forms
2016535000	Polymetylmetakrylát, v primárnych formách	kg	D	D	D	D	Polymethyl methacrylate, in primary forms
2016545000	Polyamid -6,-11,-12,-6.6,-6.9,-6.10 alebo -6.12, v primárnych formách	kg	392 440	454 557	572 406	1 419 403	Polyamide -6,-11,-12,-6.6,-6.9,-6.10 or -6.12, in primary forms
2016549000	Polyamid, v primárnych formách (s výnimkou polyamidov -6,-11,-12,-6.6,-6.9,-6.10 alebo -6.12)	kg	D	D	D	D	Polyamides, in primary forms (excluding polyamide -6,-11,-12,-6.6,-6.9,-6.10 or -6.12)
2016555000	Močovínové živice, thiomočovínové živice, v primárnych formách	kg	D	D	D	D	Urea resins and thiourea resins, in primary forms
2016557000	Melaminové živice, v primárnych formách	kg	D	D	D	D	Melamine resins, in primary forms
2017109000	Syntetický kaučuk (s výnimkou latexu)	kg	D	D	D	D	Synthetic rubber (excluding latex)
2030115000	Náterové farby a laky, na báze akrylových alebo vinylových polymérov rozptýlené alebo rozpustené vo vodnom prostredí (vrátane smaltovaných a lakovaných)	kg	D	D	D	D	Paints and varnishes, based on acrylic or vinyl polymers dispersed or dissolved in an aqueous medium (including enamels and lacquers)
2030117000	Ostatné náterové farby, laky rozptýlené alebo rozpustené vo vodnom prostredí	kg	D	D	D	D	Other paints, varnishes dispersed or dissolved in an aqueous medium
2030122500	Náterové farby a laky, na báze polyesterov rozptýlených/rozpustených v nevodnom prostredí, s obsahom rozpúšťadla >=50% celkovej hmotnosti rozpúšťadla vrátane smaltovaných a lakovaných	kg	D	D	D	D	Paints and varnishes, based on polyesters dispersed/dissolved in a non-aqueous medium, weight of the solvent >50% of the weight of the solution including enamels and lacquers
2030123000	Náterové farby a laky, na báze akrylových alebo vinylových polymérov rozptýlených/rozpustených v nevodnom prostredí, s obsahom rozpúšťadla >=50% celkovej hmotnosti rozpúšťadla vrátane smaltovaných a lakovaných	kg	D	D	D	D	Paints and varnishes, based on acrylic or vinyl polymers dispersed/dissolved in non-aqueous medium, weight of the solvent >50% of the solution weight including enamels and lacquers
2030129000	Ostatné náterové farby a laky na báze syntetických polymérov, i. n.	kg	D	D	D	D	Other paints and varnishes based on synthetic polymers n.e.c.
2030223000	Lisované fólie	kg	D	D	D	D	Stamping foils
2030224000	Pigmenty, vrátane kovových práškov a vločiek, rozptýlené v nevodnom prostredí v tekutej alebo pastovej forme, použité pri výrobe farieb, farieb a iných farbiciach materiálov, i.n. balených pre maloobchod	kg	D	D	D	D	Pigments, including metallic powders and flakes, dispersed in non-aqueous media, in liquid or paste form, of a kind used in the manufacture of paints; colorants and other colouring matter, n.e.c. put up for retail sale
2030225300	Sklársky tmel, tmel na štiepenie, smolný tmel, tužidlové zmesi a iné tmely	kg	274 909	300 809	326 837	902 555	Glaziers' putty, grafting putty, resin cements, caulking compounds and other mastics
2030226000	Sklenársky tmel, štepársky tmel, živcové cementy, tesniaci tmel a nežiaruvzdorné prípravky na povrchovú úpravu; vnútorné steny, podlahy, stropy alebo podobne	kg	D	D	D	D	Non-refractory surfacing preparations for façades, indoor walls, floors, ceilings or the like

PRODSLOV	Názov výrobku	M.j. / Unit	Január / January	Február / February	Marec / March	1.štvrťrok / 1st quarter	Commodity name
2030227900	Zmesné organické rozpúšťadlá a riedidlá používané v spojení s nátermi a farbami (s výnimkou tých, ktoré sú na báze butylacetátu a tlačiarenských farieb)	kg	D	D	593 255	1 392 887	Organic composite solvents and thinners used in conjunction with coatings and inks (excluding those based on butyl acetate and printing inks)
2041205000	Neionické organické povrchovo aktívne činidlá, tiež upravené na predaj v malom (s výnimkou mydla)	kg	D	D	D	D	Non-ionic organic surface-active agents, whether or not put up for retail sale (excluding soap)
2041318000	Mydlo vo formách s výnimkou tabuliek, kusov alebo formovaných profilov, papier, vata, plst' a netkaniny impregnované alebo natierané s mydlom/pracím prostriedkom, vložkami, granulami alebo práškom	kg	D	D	D	D	Soap in forms excluding bars, cakes or moulded shapes, paper, wadding, felt and non-wovens impregnated or coated with soap/detergent, flakes, granules or powders
2041324000	Povrchovo aktívne prípravky, obsahujúce alebo neobsahujúce mydlo, balené pre maloobchod (s výnimkou tých, ktoré sú používané ako mydlo)	kg	D	D	D	D	Surface-active preparations, whether or not containing soap, p.r.s. (excluding those for use as soap)
2041325000	Pracie a čistiace prípravky, obsahujúce alebo neobsahujúce mydlo, balené pre maloobchod, vrátane pomocných pracích prostriedkov (s výnimkou tých, ktoré sú na použitie ako mydlo, povrchovo-aktívnych prípravkov)	kg	655 532	871 328	1 168 091	2 694 951	Washing preparations and cleaning preparations, whether or not containing soap, p.r.s. including auxiliary washing preparations (excluding those for use as soap, surface-active preparations)
2041326000	Povrchovo aktívne prípravky, obsahujúce alebo neobsahujúce mydlo; nebalené na maloobchodný predaj (s výnimkou tých, ktoré sú na použitie ako mydlo)	kg	D	D	D	D	Surface-active preparations, whether or not containing soap, n.p.r.s. (excluding those for use as soap)
2041327000	Pracie a čistiace prípravky, s mydlom alebo bez neho, nebalené na maloobchodný predaj vrátane pomocných pracích prípravkov s výnimkou tých na použitie ako mydlo, povrchovo-aktívnych prípravkov	kg	D	D	D	D	Washing preparations and cleaning preparations, with or without soap, n.p.r.s. including auxiliary washing preparations excluding those for use as soap, surface-active preparations
2041435000	Leštidlá, krémy a podobné prípravky na údržbu dreveného nábytku; podláh alebo iných výrobkov z dreva (s výnimkou umelých a pripravených voskov)	kg	D	D	D	D	Polishes, creams and similar preparations, for the maintenance of wooden furniture, floors or other woodwork (excluding artificial and prepared waxes)
2041440000	Čistiace pasty a prášky a iné čistiace prípravky	kg	D	D	D	D	Scouring pastes and powders and other scouring preparations
2042150000	Kozmetické, mejkap a pokožku chrániace prípravky vrátane opaľovacích s výnimkou liekov, líčidiel na pery a oči, prípravkov pre manikúru a pedikúru, púdrov na kozmetické účely a mastencového prášku	EUR	121 928	87 383	305 281	514 592	Beauty, make-up and skin care preparations including suntan (excluding medicaments, lip and eye make-up, manicure and pedicure preparations, powders for cosmetic use and talcum powder)
2042163000	Šampóny	EUR	D	215 159	D	532 649	Shampoos
2042170000	Prípravky na vlasy, s výnimkou šampónov, lakov, prípravkov na trvalú onduláciu	EUR	D	D	D	D	Hair preparations (excluding shampoos, permanent waving and hair straightening preparations, lacquers)
2042185000	Prípravky na čistenie zubov (vrátane zubných pást, čističov zubov)	ks / p/st	D	D	D	D	Dentifrices (including toothpaste, denture cleaners)
2042193000	Organické povrchovo aktívne produkty a prípravky na umývanie pokožky; obsahujúce alebo neobsahujúce mydlo, balené pre maloobchod	kg	D	D	D	D	Organic surface-active products and preparations for washing the skin; whether or not containing soap, p.r.s.
2042194500	Holiace prípravky používané pred holením, na holenie a po holení (s výnimkou holiaceho mydla v kusoch)	EUR	D	D	D	D	Pre-shave, shaving and after-shave preparations (excluding shaving soap in blocks)
2042196000	Osobné dezodoranty a prípravky proti poteniu	EUR	D	D	D	D	Personal deodorants and anti-perspirants
2042197500	Parfémované kúpeľové soli a iné kúpeľové prípravky	EUR	D	D	D	D	Perfumed bath salts and other bath preparations
2042199000	Ostatné prípravky osobnej hygieny (parfémové, kúpeľové, depilačné ...)	EUR	D	D	D	D	Other personal preparations (perfumeries, toilet, depilatories...)
2051115000	Pripravené výbušniny (s výnimkou strelného prachu)	kg	D	D	D	D	Prepared explosives (excluding propellant powders)
2051127000	Nárazové alebo detonáčne rozbušky, ignitory, kapsle, zapaľovače a elektrické rozbušky	ks / p/st	D	D	D	D	Percussion or detonating caps; igniters and electric detonators
2051140000	Signálne rakety, dažďové rakety, na signalizáciu a ostatné pyrotechnické výrobky (s výnimkou ohňostrojev)	kg	D	D	D	D	Signalling flares, rain rockets, fog signals and other pyrotechnic articles (excluding fireworks)
2052108000	Pripravené gleje a iné pripravené lepidlá, i. n.	kg	587 721	1 034 517	954 431	2 576 669	Prepared glues and other prepared adhesives, n.e.c.
2053105000	Konzentráty éterických olejov, silíc v tukoch ... vodné destiláty, atď.	kg	D	D	D	D	Concentrates of essential oils in fats... aqueous distillates, etc
2053107500	Zmesi vonných látok, používaných v potravinárskom priemysle alebo pri výrobe nápojov	kg	D	D	D	D	Mixtures of odorous substances of a kind used in the food or drink industries
2059427000	Prísady do mazacích olejov	kg	D	D	D	D	Additives for lubricating oils
2059433000	Hydraulické brzďové kvapaliny a iné spracované kvapaliny pre hydraulický pohon; neobsahujúce alebo obsahujúce <70% hmotnosti ropných olejov alebo olejov získaných z bitúmenových minerálov	kg	D	D	D	D	Hydraulic brake fluids and other prepared liquids for hydraulic transmission; not containing or containing < 70% by weight of petroleum oils or oils obtained from bituminous mineral
2059435000	Prípravky proti zamŕznaniu a iné tekutiny na odmrzovanie	kg	791 622	815 306	931 934	2 538 862	Anti-freezing preparations and prepared de-icing fluids
2059510000	Peptóny a ich deriváty; iné proteínové látky a ich deriváty; krycí prášok vrátane glutelínov a prolaminov, globulínov, glycinínov, keratínov, nukleoproteídov, proteínových izolátov	kg	D	D	D	D	Peptones and their derivatives; other protein substances and their derivatives; hide powder including glutelins and prolamins, globulins, glycinin, keratins, nucleoproteids, protein isolates
2059521100	Diagnostické alebo laboratórne reagenty na podložke, pripravené diagnostické alebo laboratórne reagenty, tiež dodávané vo forme súprav; certifikované referenčné materiály	kg	D	D	D	D	Diagnostic or laboratory reagents on a backing, prepared diagnostic or laboratory reagents whether or not on a backing, whether or not put up in the form of kits; certified reference materials

PRODSLOV	Názov výrobku	M.j. / Unit	Január / January	Február / February	Marec / March	1.štvrťrok / 1st quarter	Commodity name
2059530000	Chemické prvky dopované na použitie v elektronike, v tvare diskov, doštičiek alebo v podobných tvaroch; chemické zlúčeniny dopované na použitie v elektronike	kg	D	D	D	D	Chemical elements doped for use in electronics, in the form of discs, wafers or similar forms; chemical compounds doped for use in electronics
2059557000	Apretačné prostriedky, atď. používané v textilnom priemysle (s výnimkou na škrobovom základe)	kg	34 871	50 627	35 420	120 918	Finishing agents, etc, used in the textile industry (excluding with amylaceous basis)
2059565000	Antioxidačné prípravky a stabilizátory pre kaučuk alebo plasty	kg	D	D	D	D	Anti-oxidising preparations and other compounds stabilizers for rubber or plastics
2059566900	Iniciátory reakcie, urýchľovače reakcie a katalytické prípravky, inde nešpecifikované ani nezahrnuté	kg	D	D	D	D	Reaction initiators, reaction accelerators and catalytic preparations, not elsewhere specified or included
2059575000	Hotové prísady do cementov, mált alebo betónov	kg	D	D	D	D	Prepared additives for cements, mortars or concretes
2059580000	Bionafta a jej zmesi, tiež obsahujúce menej ako 70 % hmotnosti ropných olejov alebo olejov získaných z bitúmenových nerastov	kg	D	D	D	D	Biodiesel and mixtures thereof, not containing or containing < 70 % by weight of petroleum oils or oils obtained from bituminous minerals
2059596500	Pomocné produkty pre zlievárne (s výnimkou spracovaných spojív pre zlievacie formy alebo jadrá)	kg	D	D	D	D	Auxiliary products for foundries (excluding prepared binders for foundry moulds or cores)
2059599500	Ostatné chemické výrobky, inde nezaraďené	kg	2 159 949	3 256 048	555 783	5 971 780	Other chemical products, n.e.c.
2059605000	Albumíny (s výnimkou vaječného albumínu), albumináty a iné deriváty albumínu	kg	D	D	D	D	Albumins; albuminates and other derivatives (excluding egg albumin)
2059608000	Želatína a deriváty želatíny (s výnimkou kazeínových glejov, kostných glejov a vyzín)	kg	D	D	D	D	Gelatin and its derivatives (excluding casein glues, bone glues and isinglass)
2060124000	Vysokopevnostná priadza z nylonu alebo ostatných polyamidov (iná ako šijacia niť, priadza na predaj v malom a vysokopevnostná priadza z aromatických polyamidov)	kg	D	D	D	D	High-tenacity filament yarn of nylon or other polyamides (excluding sewing thread, yarn put up for retail sale and high-tenacity filament yarn of aramids)
2060126000	Vysokopevnostná priadza z polyesterov (iná ako šijacia niť na predaj v malom)	kg	D	D	D	D	High-tenacity filament yarn of polyesters (excluding that put up for retail sale)
2060144000	Syntetický monofil s dĺžkovou hmotnosťou 67 decitexov alebo väčšou, ktorého žiadny rozmer v priereze nepresahuje 1 mm (okrem monofilu z propylénu) pásiky a podobné tvary (napr. umelá slama) zo syntetických textilných materiálov zo zdánlivou šírkou nepresahujúcou 5 mm	kg	D	D	D	D	Synthetic monofilament of >=67 decitex and with a cross-sectional dimension of <= 1 mm (excluding polypropylene monofilament); strip and the like (for example, artificial straw), of synthetic textile materials, of an apparent width <= 5 mm
2110311300	Laktóny (excl. phenolphthalein, 1-hydroxy-4-[1-"4-hydroxy-3-methoxycarbonyl-1-naphthyl"-3-oxo-1H, 3H-benzo[de]isochromen-1-yl]-6-octadecyloxy-2-naphthoic acid, 3"-chloro-6"-cyclohexylaminospiro[isobenzofuran-1"3H", 9"-xanthen]-3-one, 6"-N-ethyl-p-toluidino"-2"-methylspiro[isobenzofuran-1"3H", 9"-xanthen]-3-one, methyl-6-docosyloxy-1-hydroxy-4-[1-"4-hydroxy-3-methyl-1-phenanthryl"-3-oxo-1H, 3H-naphtho[1,8-cd]pyran-1-yl]naphthalene-2-carboxylate, gamma-butyrolactone, and inorganic or organic compounds of mercury)	kg	D	D	D	D	Lactones (excl. phenolphthalein, 1-hydroxy-4-[1-"4-hydroxy-3-methoxycarbonyl-1-naphthyl"-3-oxo-1H, 3H-benzo[de]isochromen-1-yl]-6-octadecyloxy-2-naphthoic acid, 3"-chloro-6"-cyclohexylaminospiro[isobenzofuran-1"3H", 9"-xanthen]-3-one, 6"-N-ethyl-p-toluidino"-2"-methylspiro[isobenzofuran-1"3H", 9"-xanthen]-3-one, methyl-6-docosyloxy-1-hydroxy-4-[1-"4-hydroxy-3-methyl-1-phenanthryl"-3-oxo-1H, 3H-naphtho[1,8-cd]pyran-1-yl]naphthalene-2-carboxylate, gamma-butyrolactone, and inorganic or organic compounds of mercury)
2110400000	Cukry, chemicky čisté (s výnimkou glukózy, atď.), étery a soli cukrov, atď.	kg	D	D	D	D	Sugars, pure (excluding glucose, etc); sugar ethers and salts, etc
2110510000	Provitamíny a vitamíny, prírodné alebo vyrobené syntézou (vrátane prírodných koncentrátov), ich deriváty používané hlavne ako vitamíny, ich zmesi, tiež v akomkoľvek rozpúšťadle	EUR	1 765 443	D	2 360 274	5 972 886	Provitamins and vitamins, natural or reproduced by synthesis (including natural concentrates), derivatives thereof used primarily as vitamins, and intermixtures of the foregoing, whether or not in any solvent
2110530000	Glykozidy a rastlinné alkaloidy, prírodné alebo vyrobené syntézou a ich soli, étery, estery a ostatné deriváty	EUR	D	D	D	D	Glycosides and vegetable alkaloids, natural or reproduced by synthesis, and their salts, ethers, esters and other derivatives
2110540000	Antibiotiká	kg	D	D	D	D	Antibiotics
2120116000	Lieky obsahujúce penicilíny, streptomycíny alebo ich deriváty, v nameraných dávkach alebo balené pre maloobchod	EUR	D	D	D	D	Medicaments of penicillins, streptomycins or deriv. thereof, in doses or p.r.s.
2120118000	Lieky obsahujúce iné antibiotiká balené pre maloobchod	EUR	D	D	D	D	Medicaments of other antibiotics, p.r.s.
2120132000	Ostatné lieky na terapeutické a profylaktické účely, z HS 30.03, nebalené pre maloobchod	EUR	D	D	D	D	Other medicaments for therapeutic or prophylactic uses, of HS 3003, n.p.r.s.
2120134000	Lieky s obsahom alkaloidov alebo ich derivátov, balené pre maloobchod	EUR	D	D	D	D	Medicaments of alkaloids or derivatives thereof, p.r.s.
2120136000	Lieky obsahujúce vitamíny, provitamíny, deriváty a zmesi z nich, na terapeutické a profylaktické účely, v nameraných dávkach alebo pre maloobchod	EUR	1 701 594	1 351 701	1 340 214	4 393 509	Medicaments containing vitamins, provitamins, derivatives and intermixtures thereof, for therapeutic or prophylactic uses, put up in measured doses or for retail sale
2120138100	Ostatné lieky z miešaných alebo nemiešaných produktov, maloobchodne balené, i.n.	EUR	7 981 957	10 753 402	7 280 174	26 015 533	Other medicaments of mixed or unmixed products, p.r.s., n.e.c.
2120216000	Očkovacie látky pre veterinárne lekárstvo	EUR	D	D	D	D	Vaccines for veterinary medicine
2120242000	Náplaste alebo iný podobný tovar, impregnované alebo potiahnuté farmaceutickými látkami, maloobchodne balené	EUR	D	D	461 269	685 346	Adhesive dressings or similar articles; impregnated or coated with pharmaceutical substances; or put up in forms for retail sale

PRODSLOV	Názov výrobku	M.j. / Unit	Január / January	Február / February	Marec / March	1.štvrťrok / 1st quarter	Commodity name
2120244000	Vata, gáza, atď., potiahnuté farmaceutickými látkami, balené pre maloobchod, i. n.	EUR	D	D	D	D	Wadding, gauze, etc, with pharmaceutical substances, p.r.s., n.e.c.
2211110000	Nové pneumatiky z gumy, typy používané pre motorové vozidlá (vrátane závodných áut)	ks / p/st	D	D	D	D	New pneumatic rubber tyres for motor cars (including for racing cars)
2211135700	Nové pneumatiky z gumy pre autobusy alebo nákladné vozidlá s koeficientom zaťaženia >121	ks / p/st	D	D	D	D	New pneumatic rubber tyres for buses or lorries with a load index > 121
2219100000	Regenerovaný kaučuk v primárnych formách alebo doskách, listoch alebo pásoch	kg	D	D	D	D	Reclaimed rubber in primary forms or in plates, sheets or strips
2219201300	Kaučuk s prísadou sadzí alebo oxidu kremičitého, nevulkanizovaný	kg	D	D	D	D	Rubber compounded with carbon black or silica, unvulcanized
2219201900	Ostatné zmiešané kaučuky, nevulkanizované, v primárnych formách alebo platniach, listoch alebo pásoch	kg	D	D	D	381 908	Other compounded rubber, unvulcanised, in primary forms or in plates, sheets or strip
2219207000	Dosky, listy a pásy z vulkanizovaného kaučuku	kg	D	D	D	D	Plates, sheets and strip of vulcanized rubber
2219208300	Vytlačované tyče a profilované tvary z pórovitej (lahčenej) vulkanizovanej gumy	kg	14 509	8 135	9 820	32 464	Extruded rods and profile shapes of cellular vulcanized rubber
2219208500	Dosky, listy a pásy na podlahové krytiny z nepórovitej, vulkanizovanej gumy	kg	D	D	D	D	Plates, sheets, strips for floor covering of solid vulcanized rubber
2219208700	Vytlačované tyče a profilované tvary z nepórovitej (neľahčenej) gumy	kg	1 938 791	1 894 851	2 242 608	6 076 250	Extruded solid rubber rods and profiles
2219303000	Gumové hadice nevystužené	kg	D	D	52 769	147 701	Rubber tubing not reinforced
2219305900	Gumové hadice, vystužené alebo kombinované s inými materiálmi (s výnimkou vystužených kovom alebo textilnými materiálmi)	kg	D	D	D	D	Rubber hose reinforced or combined with other materials (excluding rubber hose reinforced with metal or textiles)
2219307000	Príslušenstvo ku gumovým hadiciam	kg	D	D	D	D	Rubber hose assemblies
2219713000	Hygienické a farmaceutické výrobky z gumy (s výnimkou prezervatívov)	kg	D	D	D	D	Hygienic or pharmaceutical articles of rubber (excluding sheath contraceptives)
2219720000	Podlahové krytiny a rohože z vulkanizovaného kaučuku, neľahčeného	kg	D	D	D	D	Floor coverings and mats of vulcanized rubber, non-cellular
2219732300	Tesnenia z vulkanizovaného kaučuku	kg	803 016	834 660	896 212	2 533 888	Seals, of vulcanized rubber
2219733000	Nárazníky na pristávanie lodí a člnov, aj nafukovacie z vulkanizovaného kaučuku; ostatné nafukovacie výrobky, z vulkanizovaného kaučuku	kg	D	D	D	D	Boat or dock fenders, whether or not inflatable, of vulcanised rubber; other inflatable articles, of vulcanized rubber
2219734500	Lepené (guma-kov) gumené výrobky na traktory a motorové vozidlá	kg	1 808 601	1 644 697	1 760 255	5 213 553	Rubber-to-metal bonded articles for tractors and motor vehicles
2219734700	Lisované gumené výrobky na traktory a motorové vozidlá	kg	29 808	27 991	23 526	81 325	Moulded rubber articles for tractors and motor vehicles
2219734900	Lepené (guma-kov) gumené výrobky, na iné účely ako pre traktory a motorové vozidlá	kg	89 816	84 996	100 742	275 554	Rubber-to-metal bonded articles for other uses than for tractors and motor vehicles
2219736500	Výrobky z vulkanizovaného nepórovitého kaučuku iné ako pre traktory a motorové vozidlá	kg	1 276 751	835 860	954 440	3 067 051	Articles of vulcanized solid rubber other than for tractors and motor vehicles
2221105000	Monovláknó s prierezom > 1 mm, tyče, latky a profilové tvary, z polymérov etylénu (vrátane povrchovej úpravy ale nie inak spracované)	kg	D	D	D	D	Monofilament with any cross-sectional dimension > 1 mm; rods; sticks and profile shapes; of polymers of ethylene (including surface worked but not otherwise worked)
2221107000	Monovláknó s prierezom > 1 mm, tyče, latky a profilové tvary, z polymérov vinylchloridu (vrátane povrchovej úpravy ale nie inak spracované)	kg	D	D	D	D	Monofilament with any cross-sectional dimension > 1 mm; rods; sticks and profile shapes of polymers of vinyl chloride (including surface worked but not otherwise worked)
2221109000	Monovláknó s prierezom > 1 mm, tyče, latky a profilové tvary, z plastov (s výnimkou z polymérov etylénu, z polymérov vinylchloridu)	kg	802 521	1 434 660	1 556 130	3 793 311	Monofilament with any cross-sectional dimension > 1 mm; rods; sticks and profile shapes of plastics (excluding of polymers of ethylene, of polymers of vinyl chloride)
2221213000	Umelé črevá z tvrdných bielkovín alebo celulózových materiálov	kg	D	D	D	D	Artificial guts (sausage skins) of hardened protein or cellulosic materials
2221215300	Potrubia, rúrky a hadice, neohybné, z polymérov etylénu	kg	62 820	92 108	141 729	296 657	Rigid tubes, pipes and hoses of polymers of ethylene
2221215500	Potrubia, rúrky a hadice, neohybné, z polymérov propylénu	kg	D	D	D	D	Rigid tubes, pipes and hoses of polymers of propylene
2221215700	Potrubia, rúrky a hadice, neohybné, z polymérov vinylchloridu	kg	D	D	D	D	Rigid tubes, pipes and hoses of polymers of vinyl chloride
2221217000	Potrubia, rúrky a hadice, neohybné, z iných plastov (s výnimkou z polymérov etylénu, z polymérov propylénu, z polymérov vinylchloridu)	kg	D	D	D	D	Rigid tubes, pipes and hoses of plastics (excluding of polymers of ethylene, of polymers of propylene, of polymers of vinyl chloride)
2221292000	Ohybné potrubia, rúrky a hadice, s poruchovým tlakom >=27,6 MPa	kg	78 671	138 102	210 846	427 619	Flexible tubes, pipes and hoses of plastics, with a burst pressure >=27.6 Mpa
2221293500	Ohybné potrubia, rúrky a hadice z plastu, nespevnené alebo nekombinované s ostatnými materiálmi, bez príslušenstva	kg	D	D	94 358	252 727	Flexible tubes, pipes and hoses of plastics, not reinforced or otherwise combined with other materials, without fittings
2221293700	Ohybné potrubia, rúrky a hadice z plastu, nespevnené alebo nekombinované s ostatnými materiálmi, s príslušenstvom, tesneniami alebo konektormi	kg	D	D	D	D	Flexible tubes, pipes and hoses of plastics, not reinforced or otherwise combined with other materials, with fittings, seals or connectors
2221295000	Plastové potrubia, rúrky a hadice (s výnimkou umelých čriev, neohybných, ohybných potrubí, rúrok a hadíc s min. poruchovým tlakom 27,6 MPa)	kg	D	D	D	D	Plastic tubes, pipes and hoses (excluding artificial guts, sausage skins, rigid, flexible tubes and pipes having a minimum burst pressure of 27.6 MPa)
2221297000	Príslušenstvo, napr. spoje, kolená a príruby z plastu, pre potrubia, rúrky a hadice	kg	70 391	103 976	122 963	297 330	Fittings, e.g. joints, elbows, flanges, of plastics, for tubes, pipes and hoses

PRODSLOV	Názov výrobku	M.j. / Unit	Január / January	Február / February	Marec / March	1.štvrťrok / 1st quarter	Commodity name
2221301000	Ostatné dosky..., z polymérov etylénu nevystužené, s hrúbkou <= 0,125 mm	kg	1 788 554	1 761 128	1 651 174	5 200 856	Other plates..., of polymers of ethylene, not reinforced, thickness <= 0.125 mm
2221301700	Ostatné dosky..., z polymérov etylénu nevystužené atď., s hrúbkou > 0,125 mm	kg	D	D	D	D	Other plates..., of polymers of ethylene, not reinforced, etc, thickness > 0.125 mm
2221302100	Ostatné dosky..., z biaxiálne orientovaných polymérov propylénu, s hrúbkou <= 0,1 mm	kg	1 151 932	1 071 338	1 112 226	3 335 496	Other plates..., of biaxially orientated polymers of propylene, thickness <= 0.10 mm
2221302300	Ostatné dosky..., z polymérov propylénu, s hrúbkou <= 0,1 mm, ostatné	kg	D	D	D	D	Other plates..., of polymers of propylene, thickness <= 0.10 mm, others
2221302600	Ostatné platne..., nefahčené z polymérov propylénu hrúbkou presahujúcou 0,10 mm, inde neuvedené	kg	1 093 066	1 338 026	944 285	3 375 377	Other plates..., of non-cellular polymers of propylene, thickness > 0,10 mm, n.e.c.
2221303000	Ostatné dosky..., z polymérov styrénu, nevystužené atď.	kg	D	D	D	D	Other plates..., of polymers of styrene, not reinforced, etc
2221303700	Ostatné dosky, listy, filmy, fólie a pásy, z polymérov vinylchloridu, obsahujúce < 6% plastu, hrúbky <= 1 mm	kg	D	D	D	D	Other plates, sheets, film, foil and strip, of polymers of vinyl chloride, containing < 6 % of plasticizers, thickness <= 1 mm
2221305300	Dosky..., z polymetylmetakrylátu, nevystužené atď.	kg	D	D	D	D	Plates..., of polymethyl methacrylate, not reinforced, etc
2221305900	Dosky..., z iných akrylových polymérov, nevystužené atď., i. n.	kg	D	D	D	D	Plates..., of other acrylic polymers, not reinforced, etc, n.e.c.
2221306500	Dosky, listy, filmy, fólie, pásy z polyetyléntereftalátu, nevystužené atď., hrúbky <= 0,35 mm	kg	D	D	D	D	Plates, sheets, film, foil, strip, of polyethylene terephthalate, not reinforced, etc, of a thickness <= 0,35 mm
2221308600	Platne, listy, filmy, fólie a pásy (prúžky), z polyvinylbutyralu, amínových, fenolových živíc alebo polymerizačných produktov, nefahčené, nelaminované, nevystužené ani inak nekombinované s ostatnými materiálmi (iné ako samolepiace výrobky a dlážkové krytiny, obklady na steny a stropy zahrnuté v HS 39.18)	kg	D	D	D	D	Plates, sheets, film, foil and strip, of non-cellular poly(vinyl butyral), amino-resins, phenolic resins or polymerisation products, not reinforced, laminated, supported or similarly combined with other materials (excluding self-adhesive products as well as and floor, wall and ceiling coverings of HS 39.18)
2221309000	Platne, listy, filmy, fólie a pásy (prúžky), z plastov, inde neuvedené, nefahčené, nelaminované, nevystužené ani inak nekombinované s ostatnými materiálmi (iné ako samolepiace výrobky a dlážkové krytiny, obklady na steny a stropy zahrnuté v HS 39.18 a sterilné prostriedky na zabránenie zrastov používané v chirurgii alebo v zubnom lekárstve zahrnuté pod kód KN 3006.10.30)	kg	205 450	190 656	210 891	606 997	Plates, sheets, film, foil and strip, of non-cellular plastics, n.e.c., not reinforced, laminated, supported or similarly combined with other materials (excluding self-adhesive products, floor, wall and ceiling coverings of HS 39.18 and sterile surgical or dental adhesion barriers of CN 3006.10.30)
2221412000	Platne, listy, filmy, fólie a pásy z ľahčených polymérov styrénu	kg	1 353 866	901 195	1 222 788	3 477 849	Plates, sheet, film, foil and strip of cellular polymers of styrene
2221415000	Platne, listy, filmy, fólie a pásy z ľahčených polyuretánov	kg	148 038	149 847	138 205	436 090	Plates, sheets, film, foil and strip of cellular polyurethanes
2221418000	Platne, listy, filmy, fólie a pásy z ľahčených plastov (s výnimkou z polymérov styrénu, z polymérov vinylchloridu, z polyuretánov, z regenerovanej celulózy)	kg	113 041	143 760	145 673	402 474	Plates, sheets, film, foil and strip of cellular plastics (excluding of polymers of styrene, of polymers of vinyl chloride, of polyurethanes, of regenerated cellulose)
2221423000	Nepórovité dosky, listy, filmy, fólie, pásy z kondenzácie/prešmykovania polymerizácie polyesterov, vystužené, laminované, nosné alebo podobne kombinované s inými materiálmi	kg	D	D	D	D	Non-cellular plates, sheets, film, foil, strip of condensation or rearrangement polymerization products, polyesters, reinforced, laminated, supported/similarly comb. with other materials)
2221427500	Nepórovité dosky, listy, filmy, fólie, pásy z kondenzácie/prešmykovania polymerizácie produktov, amínových (vysokotlakové lamináty, s dekoratívnym povrchom na jednej/oboch stranách)	kg	D	D	D	D	Non-cellular plates, sheets, film, foil, strip of condensation or rearrangement polymerization products, amino-resins (high pressure laminates, decorative surface one/both sides)
2221427900	Ostatné dosky, listy, filmy, fólie a pásy, z produktov polymerizácie	kg	1 533 238	1 726 237	1 847 516	5 106 991	Other plates, sheets, films, foil and strip, of polymerization products
2221428000	Ostatné dosky..., nepórovité, z plastov vyrobených inak než polymerizáciou	kg	2 299	D	D	12 334	Other plates..., non cellular of plastics other than made by polymerization
2222110000	Vrecúška a vrecia (vr. kornútov) z polymérov etylénu	kg	2 216 478	2 472 021	2 494 783	7 183 282	Sacks and bags of polymers of ethylene (including cones)
2222120000	Vrecúška a vrecia (vrátane kornútov) z iných plastov (s výnimkou etylénu)	kg	38 022	33 712	40 271	112 005	Plastic sacks and bags (including cones) (excluding of polymers of ethylene)
2222130000	Plastové škatule, debny, prepravky a podobné výrobky z plastov na prepravu alebo balenie výrobkov	kg	1 534 186	1 511 097	1 949 524	4 994 807	Plastic boxes, cases, crates and similar articles for the conveyance or packing of goods
2222145000	Plastové kanistre, fľaše, banky a podobné výrobky na prepravu alebo balenie výrobkov, s obsahom <= 2 litre	ks / p/st	437 316	73 835 920	82 779 289	157 052 525	Plastic carboys, bottles, flasks and similar articles for the conveyance or packing of goods, of a capacity <= 2 litres
2222147000	Plastové kanistre, fľaše, banky a podobné výrobky na prepravu alebo balenie výrobkov, s obsahom > 2 litre	ks / p/st	D	D	D	D	Plastic carboys, bottles, flasks and similar articles for the conveyance or packing of goods, of a capacity > 2 litres
2222192500	Plastové zátky, viečka, uzávery fliaš a ostatné uzávery	kg	219 293	187 265	359 781	766 339	Plastic stoppers, lids, caps, capsules and other closures
2222195000	Výrobky pre prepravu alebo balenie tovaru, z plastov (s výnimkou krabíc, puzdier, debničiek a podobných výrobkov; vriec a sáčikov, vrátane kornútov; demizôv, fliaš a podobných výrobkov; cievok, vretien a podobných podpôr; zátiok, viečok, uzáverov fliaš a ostatných uzáverov)	kg	1 428 407	1 447 851	1 569 847	4 446 105	Articles for the conveyance or packaging of goods, of plastics (excl. boxes, cases, crates and similar articles; sacks and bags, incl. cones; carboys, bottles, flasks and similar articles; spools, spindles, bobbins and similar supports; stoppers, lids, caps and other closures)
2223125000	Vane, sprchovacie kúty, výlevky a umývadlá, z plastov	ks / p/st	D	D	D	D	Plastic baths, shower-baths, sinks and wash-basins
2223127000	Záchodové sedadlá a kryty z plastov	ks / p/st	D	D	D	D	Plastic lavatory seats and covers
2223130000	Plastické nádrže, cisterny, vane, zásobníky a podobné nádoby, s objemom >300 l	kg	D	D	D	D	Plastic reservoirs, tanks, vats, intermediate bulk and similar containers, of a capacity > 300 litres
2223145000	Dvere, okná a ich rámy, dverné zárubne a prahy, z plastov	ks / p/st	91 023	104 330	106 769	302 122	Plastic doors, windows and their frames and thresholds for doors

PRODSLOV	Názov výrobku	M.j. / Unit	Január / January	Február / February	Marec / March	1.štvrťrok / 1st quarter	Commodity name
2223147000	Okenice, rolety a podobné výrobky a ich časti, z plastov	kg	84 314	221 444	232 403	538 161	Plastic shutters, blinds and similar articles and parts thereof
2223195000	Stavebné doplnky a montážne prvky na trvalú inštaláciu, z plastov	kg	D	D	42 680	204 517	Builder's fittings and mountings intended for permanent installation of plastics
2223199000	Stavebné výrobky na výrobu podláh, stien, priečok, stropov, atď., odkvapových žlabov a príslušenstva, zábradlí, plotov a podobne, vstavané police pre obchody, závody, veľkoobchody, sklady atď., architektonické ozdoby ako kanelúry, klenby a obvodové rámy, z plastov, inde neuvedené	kg	112 729	150 406	169 316	432 451	Builders' ware for the manufacture of flooring, walls, partition walls, ceilings, roofing, etc, guttering and accessories, banisters, fences and the like, fitted shelving for shops, factories, warehouses, storerooms, etc, architectural ornaments such as fluting, vaulting and friezes, of plastics, n.e.c.
2229213000	Samolepiace pásy potiahnuté nevulkanizovaným, prírodným/syntetickým kaučukom, vo zvitkoch so šírkou ≤20 cm	kg	D	D	D	D	Self-adhesive strips of plastic with a coating consisting of unvulcanized natural or synthetic rubber, in rolls of a width ≤ 20 cm
2229224000	Samolepiace platne, listy, fólie, filmy, pruhy, pásky a ostatné ploché tvary, z plastov, tiež vo zvitkoch so šírkou nepresahujúcou 20 cm (iné ako dlážkové krytiny, obklady na steny a stropy zahrnuté v HS 39.18)	kg	36 391	55 634	50 115	142 140	Self-adhesive plates, sheets, film, foil, tape, strip and other flat shapes, of plastics, whether or not in rolls > 20 cm wide (excl. floor, wall and ceiling coverings of CN heading 3918)
2229234000	Potreby pre domácnosť a toaletné potreby, z plastov (s výnimkou riadu a kuchynského riadu, vaní, sprchových kútov, umývadliel, bidetov, záchodových mís, sedadiel a krytov, splachovacích nádrží a podobných sanitárnych výrobkov)	kg	D	D	D	D	Household articles and toilet articles, of plastics (excl. tableware, kitchenware, baths, shower-baths, washbasins, bidets, lavatory pans, seats and covers, flushing cisterns and similar sanitary ware)
2229240000	Plastové časti pre lampy, svietiace telesá a osvetľovacie značky a názvy	EUR	D	472 256	D	1 389 155	Plastic parts for lamps, lighting fittings and illuminated signs and name-plates
2229261000	Plastové doplnky k nábytku, karosériám alebo podobne	kg	13 851 845	4 489 919	4 977 213	23 318 977	Plastic fittings for furniture, coachwork or the like
2229295000	Ostatné výrobky vyrábané z plastických fólií	kg	2 427 229	2 952 054	2 672 812	8 052 095	Other articles made from sheet
2229299600	Ostatné výrobky z plastov inde neuvedené (s výnimkou ochranných tvárových štítov / štítov z plastov a pomôcok určených na použitie pri stómíach)	EUR	34 760 746	36 047 045	36 788 376	107 596 167	Other articles of plastic n.e.c (excluding protective face shields/visors and appliances identifiable for ostomy use)
2229911000	Plastické časti pre stroje a mechanické zariadenia s výnimkou spaľovacích pístových motorov, plynových turbín	kg	120 741	95 565	107 946	324 252	Plastic parts for machinery and mechanical appliances, excluding internal combustion piston engines, gas turbines
2229914000	Plastické výrobky, súčasti výrobkov z HS 85.35 až 85.37 a 85.42	kg	D	D	D	D	Plastic products, parts of apparatus of HS 85.35 to 85.37, and 85.42
2229916000	Plastové časti a príslušenstvo pre pozemné vozidlá (s výnimkou pre lokomotívy alebo vozňový park)	kg	4 120 576	4 429 813	4 638 035	13 188 424	Plastic parts and accessories for all land vehicles (excluding for locomotives or rolling stock)
2229919300	Výrobky z plastických častí pre elektrické stroje a prístroje, zvukové nahrávače a prehrávače, obrazové a zvukové nahrávače a prehrávače	kg	D	D	D	D	Plastic parts for electrical machinery and equipment, sound recorders and reproducers, television image and sound recorders and reproducers
2311111000	Liate sklo a valcované sklo v tabuliach alebo profiloch, tiež s absorbentom, s reflexnou alebo nereflexnou vrstvou, inak však nespracované; ploché sklo bez drôtenej vložky	m2	D	D	D	D	Non-wired sheets, of cast or rolled glass, whether or not with absorbent, reflecting or non-reflecting layer, but not otherwise worked
2311123000	Nedrôtené ploché plavené sklo a brúsené alebo leštené sklo, celé farbené, kalené, vrstvené alebo len brúsené	m2	D	D	D	D	Non-wired sheets, of float, surface ground or polished glass, coloured throughout the mass, opacified, flashed or merely surface ground
2311129000	Ostatné tabuľové sklo plavené/brúsené/leštené, i. n.	m2	D	D	D	D	Other sheets of float/ground/polished glass, n.e.c.
2312119000	Ostatné sklo z HS 70.03, 70.04 alebo 70.05, ohýbané, s opracovanými hranami, ryté, atď.	kg	D	D	D	D	Other glass of HS 7003, 7004 or 7005, bent, edge-worked, engraved, etc
2312121000	Bezpečnostné sklo zložené z tvrdého alebo vrstveného skla, v rozmeroch a tvaroch vhodných na zabudovanie do dopravných prostriedkov, lietadiel, plavidiel alebo kozmických lodí	m2	D	D	D	D	Toughened (tempered) safety glass, of size and shape suitable for incorporation in motor vehicles, aircraft, spacecraft, vessels and other vehicles
2312123000	Tvrdené bezpečnostné sklo (temperované), i. n.	m2	D	D	D	D	Toughened (tempered) safety glass, n.e.c.
2312127000	Laminované bezpečnostné sklo, i. n.	m2	D	D	D	D	Laminated safety glass, n.e.c.
2312133000	Viacvrstevnaté izolačné zlepené elementy (jednotky)	m2	51 183	55 425	63 668	170 276	Multiple-walled insulating units of glass
2312135000	Spätne zrkadlá pre vozidlá, zo skla	ks / p/st	D	D	D	D	Glass rear-view mirrors for vehicles
2312139000	Ostatné sklenené zrkadlá, (ne)zarámované	kg	6 536	6 259	8 271	21 066	Other glass mirrors, whether or not framed
2313111000	Nádoby zo skla na konzervovanie, zaváranie, (sterilizačné nádoby) a sklené zátky, viečka a iné uzávery [vrátane zátok a viečok z rôznych materiálov z kontajnerov (nádob), pre ktoré sú určené]	kg	D	D	D	D	Glass preserving jars, stoppers, lids and other closures (including stoppers and closures of any material presented with the containers for which they are intended)
2313114000	Fľaše z nefarbeného skla s objemom < 2,5 litra, na nápoje a potraviny (s výnimkou fliaš potiahnutých usňou alebo kompozitnou usňou, detských fliaš)	ks / p/st	D	D	D	D	Bottles of colourless glass of a nominal capacity < 2.5 litres, for beverages and foodstuffs (excluding bottles covered with leather or composition leather, infant's feeding bottles)
2313115000	Fľaše s farbeného skla s objemom < 2,5 litra, na nápoje a potraviny (s výnimkou fliaš potiahnutých usňou alebo kompozitnou usňou, detských fliaš)	ks / p/st	D	D	D	D	Bottles of coloured glass of a nominal capacity < 2.5 litres, for beverages and foodstuffs (excluding bottles covered with leather or composition leather, infant's feeding bottles)
2313116000	Sklenené nádoby na nápoje a potraviny s objemom < 2,5 litra (s výnimkou fliaš, nádob potiahnutých usňou alebo kompozitnou usňou, domácich sklenených výrobkov, vákuových fliaš a nádob)	ks / p/st	D	D	D	D	Glass containers for beverages and foodstuffs of a nominal capacity < 2.5 litres (excluding bottles, flasks covered with leather or composition leather, domestic glassware, vacuum flasks and vessels)

PRODSLOV	Názov výrobku	M.j. / Unit	Január / January	Február / February	Marec / March	1.štvrťrok / 1st quarter	Commodity name
2313117000	Sklenené nádoby pre farmaceutické výrobky s objemom < 2,5 litra	ks / p/st	D	D	D	D	Glass containers for pharmaceutical products of a nominal capacity < 2.5 litres
2313129000	Ostatné nápojové sklo	ks / p/st	D	D	D	D	Other drinking glasses
2313139000	Stolové sklo, sklo do domácnosti a kuchynské sklo (okrem nápojového skla), sklokeramika	ks / p/st	D	D	D	D	Table/kitchen glassware (excluding drinking), toughened glass
2314111000	Sklenené sekané vlákna zarezané v dĺžke najmenej 3 mm ale <= 50 mm (sekané pásy)	kg	D	D	D	D	Glass fibre threads cut into lengths of at least 3 mm but <= 50 mm (chopped strands)
2314113000	Sklenené vlákna (vrátane pradien)	kg	3 075 189	D	D	9 212 290	Glass fibre filaments (including rovings)
2314115100	Priadza a pramene zo sklenených vlákien (okrem sekaných prameňov s dĺžkou <= 50 mm a predpriadze) a koláče zo sklenených vlákien "textilné koláče" a pramene sekaných sklenených vlákien s dĺžkou > 50 mm	kg	D	D	D	D	Unworked glass tubes (including tubes which have had fluorescent material added to them in the mass) (excluding tubes coated inside with fluorescent material)
2319115000	Sklenené trubice, nespracované (vrátane trubic, ktoré obsahujú pridané fluorescenčné materiály v celku) (s výnimkou trubic pokrytých vo vnútri s fluorescenčným materiálom)	kg	D	D	D	D	Unworked glass tubes (including tubes which have had fluorescent material added to them in the mass) (excluding tubes coated inside with fluorescent material)
2319235000	Sklenené ampulky používané na dopravu alebo balenie výrobkov	ks / p/st	D	D	D	D	Glass ampoules used for the conveyance or packing of goods
2319910050	Dokončovacie práce pri výrobe ostatného skla, vrátane technického skla	EUR	D	D	D	D	Finishing services of other glass, including technical glassware
2320121000	Žiaruvzdorné keramické konštrukčné výrobky obsahujúce >50% MgO, CaO alebo Cr2O3 vrátane tehál, kvádrov a obkladačiek s výnimkou výrobkov z kremičitých fosilných múčok alebo hliny, potrubia a rúrky	kg	2 619 133	2 640 076	2 507 876	7 767 085	Refractory ceramic constructional goods containing >50% of MgO, CaO or Cr2O3 including bricks, blocks and tiles excluding goods of siliceous fossil meals or earths, tubing and piping
2320123300	Žiaruvzdorné tehly, kvádre, dlaždice, obkladačky a podobné žiaruvzdorné keramické stavebniny obsahujúce 93 % hmotnosti alebo viac oxidu kremičitého (s výnimkou výrobkov z kremičitých infúziórových hliniek alebo podobných kremičitých hliniek)	kg	D	D	D	D	Refractory bricks, blocks, tiles and similar refractory ceramic constructional goods containing, by weight, >= 93% silica (excl. those of siliceous fossil meals or similar siliceous earths)
2320123500	Žiaruvzdorné tehly, kvádre, obkladačky >50% Al2O3, a/alebo SiO2, 7% < oxidu hlinitého (Al2O3) <= 45%	kg	D	D	D	D	Refractory bricks, blocks, tiles and similar refractory ceramic onstructional goods containing, by weight, > 7% but < 45% alumina, but > 50% by weight combined with silica
2320123700	Žiaruvzdorné tehly, kvádre, obkladačky..., >50% Al2O3, a/alebo SiO2, iné	kg	D	D	D	D	Refractory bricks, blocks..., weight > 50% Al2O3 and/or SiO2: others
2320130000	Žiaruvzdorné cementy, malty, betóny a podobné zmesi (vrátane žiaruvzdorných plastov, ubíjacie zmesi, strelné zmesi) (s výnimkou uhľikových pást)	kg	1 910 247	1 428 396	1 805 401	5 144 044	Refractory cements, mortars, concretes and similar compositions (including refractory plastics, ramming mixes, gunning mixes) (excluding carbonaceous pastes)
2320145900	Žiaruvzdorné keramické výrobky, i. n., obsahujúce > 50% oxidu hlinitého alebo kremičitého alebo ich zmesi: >=45% oxidu hlinitého	kg	D	D	D	D	Refractory ceramic goods, n.e.c., alumina or silica or mixture > 50% : alumina >=45%
2332111000	Nežiaruvzdorné pálené ílové stavebné tehly (s výnimkou z kremičitých fosilných múčok alebo hlin)	m3	D	D	69 017	132 667	Non-refractory clay building bricks (excluding of siliceous fossil meals or earths)
2341121000	Keramický (hrnčiarsky) stolový riad, ostatné predmety pre domácnosť: bežný hrnčiarsky tovar	kg	D	D	D	D	Ceramic tableware, other household articles : common pottery
2341125000	Keramický (hrnčiarsky) stolový riad, ostatné predmety pre domácnosť: hlinené výrobky alebo jemný hrnčiarsky tovar	kg	D	D	D	D	Ceramic tableware, other household articles : earthenware or fine pottery
2343103000	Keramické elektrické izolátory (s výnimkou keramiky izolovaných častí a súčastí)	kg	D	D	D	D	Electrical insulators of ceramic (excluding insulating fittings)
2349125000	Keramické výrobky, i. n. (s výnimkou z porcelánu alebo jemného porcelánu)	kg	D	D	D	D	Ceramic articles, n.e.c. (excl. of porcelain or china)
2351110000	Cementové slinky	kg	D	D	D	D	Cement clinker
2351121000	Cement portlandský	kg	115 348 210	199 507 210	323 565 100	638 420 520	Portland cement
2352103300	Nehasené vápno	kg	43 322 298	43 686 792	52 427 008	139 436 098	Quicklime
2352103500	Hasené vápno	kg	15 371 480	16 211 540	19 289 725	50 872 745	Slaked lime
2361113000	Nepálené stavebné tehly a tvarovky, z cementu, betónu alebo umelého kameňa	kg	28 220 608	28 414 917	45 934 618	102 570 143	Building blocks and bricks of cement, concrete or artificial stone
2361115000	Dlaždice, dlažbové kamene a podobné výrobky z cementu alebo umelého kameňa alebo betónu (s výnimkou stavebných tehál a tvaroviek)	kg	16 859 749	17 140 510	84 273 889	118 274 148	Tiles, flagstones and similar articles of cement, concrete or artificial stone (excluding building blocks and bricks)
2361120000	Prefabrikované stavebné dielce pre stavby..., z cementu...	kg	37 198 594	37 649 056	42 221 806	117 069 456	Prefabricated structural components for building or civil engineering, of cement, concrete or artificial stone
2361200000	Prefabrikované stavby z cementu	EUR	D	D	D	D	Prefabricated buildings of concrete
2362105000	Lepenky, dosky, panely, dlaždice, podobné výrobky zo sadry/kompozícií na báze sadry, pokryté/vystužené len papierom/lepenkou s výnimkou výrobkov aglomerovaných so sadrou, zdobených	m2	D	D	D	D	Boards, sheets, panels, tiles and similar articles of plaster or of compositions based on plaster, faced or reinforced with paper or paperboard only (excluding articles agglomerated with plaster, ornamented)
2363100000	Betón pripravený na liatie	kg	179 902 084	284 567 906	408 857 990	873 327 980	Ready-mixed concrete
2364100000	Továrensky vyrobené malty	kg	16 741 430	22 157 608	30 717 319	69 616 357	Factory made mortars

PRODSLOV	Názov výrobku	M.j. / Unit	Január / January	Február / February	Marec / March	1.štvrťrok / 1st quarter	Commodity name
2365110000	Dosky, tabule, dlažby, tehly a podobné výrobky z rastlinných vlákien, zo slamy alebo hoblin, triesok, častí, pilín alebo iného drevného odpadu, aglomerované s cementom, sadrou alebo iným minerálnym spojivom	m2	D	D	D	D	Panels, boards, tiles, blocks and similar articles of vegetable fibre, of straw or of shavings, chips, particles, sawdust or other waste of wood, agglomerated with cement, plaster or other mineral binders
2369110000	Výrobky zo sadry alebo zo zmesi na báze sadry, i. n.	kg	D	D	D	D	Articles of plaster or compositions based on plaster, n.e.c.
2369193000	Rúrk z cementu, betónu alebo umelého kameňa	kg	3 713 390	4 605 537	4 004 390	12 323 317	Pipes of cement, concrete or artificial stone
2369198000	Výrobky z cementu, betónu alebo umelého kameňa na nestavebné použitie (vrátane váz, kvetináčov, architektonických alebo záhradných ornamentov, sôch a zdobených výrobkov)	kg	4 118 669	5 449 644	6 645 211	16 213 524	Articles of cement, concrete or artificial stone for non-constructional purposes (including vases, flower pots, architectural or garden ornaments, statues and ornamental goods)
2370110000	Opracované pamätníkové/stavebné kamene a výrobky z nich, z mramoru, travertínu a alabastru (s výnimkou dlaždíc, kockiek/podobných výrobkov, ktorých najväčšiu plochu možno zahrnúť do štvorca so stranou menej ako 7 cm, dlažbových kociek, obrubníkov, dlažbových kameňov)	kg	48 182	61 345	78 313	187 840	Worked monumental/building stone and articles thereof, in marble, travertine and alabaster (excluding tiles, cubes/similar articles, largest surface area of which is capable of being enclosed in a square the side of which is < 7 cm, setts, kerbstones, flagstones)
2370126000	Opracované pamätníkové/stavebné kamene a výrobky z nich, zo žuly s výnimkou dlaždíc, kocky/podobné výrobky, veľkosti povrchu < 49 cm2, dlažbové kocky, obrubníky, dlažbové kamene	kg	50 943	38 766	86 948	176 657	Worked monumental or building stone and articles thereof, of granite (excluding tiles, cubes and similar articles, of which the largest surface area is capable of being enclosed in a square the side of which is < 7 cm, setts, kerbstones and flagstones)
2391112000	Mlynské kamene, brúsne kamene, brúsne kolesá a podobne, bez rámovej konštrukcie, z aglomerovaného syntetického/prírodného diamantu (s výnimkou mlynských kameňov a brúsnych kameňov na mletie, drvenie, rozvlákňovanie)	kg	D	D	D	D	Millstones, grindstones, grinding wheels and the like, without frameworks, of agglomerated synthetic or natural diamond (excluding millstones and grindstones for milling, grinding or pulping)
2391113000	Mlynské kamene, brúsne kamene, brúsne kotúče a podobné výrobky, bez rámových konštrukcií, z umelých brúsiv, so spojivom, zo syntetickej alebo umelej živice, vystužené (s výnimkou mlynských kameňov a brúsnych kameňov, používaných na mletie, brúsenie alebo rozvlákňovanie)	kg	D	D	D	D	Millstones, grindstones, grinding wheels and the like, without frameworks, of artificial abrasives, with binder of synthetic or artificial resin, reinforced (excluding millstones and grindstones for milling, grinding or pulping)
2391115000	Mlynské kamene, brúsne kamene, brúsne kotúče a podobné výrobky, bez rámových konštrukcií, z umelých brúsiv, so spojivom, z keramiky alebo silikátov (s výnimkou mlynských kameňov a brúsnych kameňov, používaných na mletie, brúsenie alebo rozvlákňovanie)	kg	D	D	D	D	Millstones, grindstones, grinding wheels and the like, without frameworks, of artificial abrasives, with binder of ceramics or silicates (excluding millstones and grindstones for milling, grinding or pulping)
2391123000	Prírodné alebo umelé brusivá v prášku/zrnách, na podklade z textilného materiálu	m2	D	D	D	D	Natural or artificial abrasive powder or grain, on a base of woven textile fabric only
2391125000	Prírodné alebo umelé brusivá v prášku/zrnách, na podklade z papiera/kartónu alebo lepenky	m2	D	D	D	D	Natural or artificial abrasive powder or grain, on a base of paper or paperboard only
2391129000	Prírodné alebo umelé brusné prášky alebo zrná na podklade (s výnimkou na podklade len z tkaných textílií, na podklade len z papiera alebo lepenky)	m2	D	D	D	D	Natural or artificial abrasive powder or grain on a base (excluding on a base of woven textile only, on a base of paper or paperboard only)
2399110000	Spracované azbestové vlákna; zmesi na základe azbestu alebo azbestu a uhlíkatu horečnatého; výrobky z týchto zmesí alebo z azbestu; trecí materiál na brzové obloženia, obloženia spojok, bez montáže	kg	D	D	D	D	Fabricated asbestos fibres; mixtures with a basis of asbestos and magnesium carbonate; articles of such mixtures, or of asbestos; friction material for brakes, clutches and the like, not mounted
2399131000	Asfaltové zmesi na podklade z prírodného asfaltu, ropného asfaltu, minerálnej smoly alebo minerálneho dechtu (vrátane riedených spojív, emulzií a tmeľov)	kg	D	D	24 742 840	34 313 700	Bituminous mixtures based on natural and artificial aggregate and bitumen or natural asphalt as a binder
2399132000	Prísadové kamenivo	kg	D	D	D	D	Pre-coated aggregates
2399140000	Umelý grafit, koloidný, semikoloidný grafit a prípravky z nich	kg	D	D	D	D	Artificial graphite, colloidal, semi-colloidal graphite, and preparations
2399191000	Trosková vlna, horninová vlna a podobné minerálne vlny (s výnimkou sklenenej vlny) a ich zmesi, voľne uložené, v listoch alebo zvitkoch	kg	D	D	D	D	Slag wool, rock wool and similar mineral wools (excluding glass wool) and mixtures thereof, in bulk, sheets or rolls
2399192000	Odlupovaný vermiculit, expandované íle, spenená troska a podobné expandované minerálne materiály a ich zmesi	kg	194 356	295 830	238 318	728 504	Exfoliated vermiculite, expanded clays, foamed slag and similar expanded mineral materials and mixtures thereof
2399197000	Uhlíkové vlákna; výrobky z uhlíkových vlákien na iné ako elektrické účely; ostatné výrobky z grafitu alebo iného uhlíka na neelektrické účely	kg	25 441	22 877	24 803	73 121	Carbon fibres; articles of carbon fibres for non-electrical uses; other articles of graphite or other carbon for nonelectrical uses
2399199100	Výrobky z kameňa alebo iných nerastných hmôt, i. n.	kg	14 568 060	14 560 600	19 663 030	48 791 690	Articles of stone or other mineral substances, n.e.c.
2400000001	Strhanie, rezanie a iné úpravy plechov	EUR	306 776	329 510	317 490	953 776	Cutting, slicing and other treatments of sheets
2410110000	Surové železo a vysokopecná zrkadlovina v bochnikoch, v blokoch alebo ostatných základných tvaroch	kg	D	D	D	D	Pig iron and spiegeleisen in pigs, blocks or other primary forms
2410122000	Ostatný feromangán (okrem: granulometricky nepresahujúci 5 mm a s obsahom mangánu presahujúcim 65 % hmotnosti)	kg	D	D	D	D	Other ferro-manganese, containing by weight > 2% carbon (excl. ferro-manganese with a granulometry of <= 5 mm and containing by weight > 65% manganese)
2410123900	Ostatné ferosilícium, obsahujúci nie viac ako 55 % hmotnosti kremíka (okrem: viac ako 4 %, ale nie viac ako 10 % hmotnosti horčíka)	kg	D	D	D	D	Other ferro-silicon, containing by weight <= 55% silicon (excl. that containing by weight >= 4% but <= 10% of magnesium)
2410124500	Ferokremikomangán	kg	D	D	D	D	Ferro-silico-manganese

PRODSLOV	Názov výrobku	M.j. / Unit	Január / January	Február / February	Marec / March	1.štvrťrok / 1st quarter	Commodity name
2410129902	Ferokremíkovohorčík, ferokremíkovápník, ferozirkónium a ferroalumínium	kg	D	D	D	D	Ferro-silico-magnesium; ferro-silico-calculin; ferro-zirconium and ferro-aluminium
2410211000	Ploché polotovary (z nelegovanej ocele)	kg	D	D	D	D	Flat semi-finished products (of non-alloy steel)
2410212100	Ingoty, ostatné primárne formy a dlhé polotovary pre bezšvové rúry (z nelegovanej ocele)	kg	D	D	D	D	Ingots, other primary forms and long semi-finished products for seamless tubes (of non-alloy steel)
2410212200	Ostatné ingoty, primárne formy a dlhé polotovary vrátane predvalkov (z nelegovanej ocele)	kg	D	D	D	D	Other ingots, primary forms and long semi-finished products including blanks (of non-alloy steel)
2410231000	Ploché polotovary (z legovanej ocele inej ako nehrdzavejúcej)	kg	D	D	D	D	Flat semi-finished products (of alloy steel other than of stainless steel)
2410232100	Ingoty, ostatné primárne formy a dlhé polotovary pre bezšvové rúry (z legovanej ocele inej ako nehrdzavejúcej)	kg	D	D	D	D	Ingots, other primary forms and long semi-finished products for seamless tubes (of alloy steel other than of stainless steel)
2410232200	Ostatné ingoty, primárne formy a dlhé polotovary (z legovanej ocele inej ako nehrdzavejúcej)	kg	D	D	D	D	Other ingots, primary forms and long semi-finished products (of alloy steel other than of stainless steel)
2410311000	Ploché valcované výrobky zo železa alebo nelegovanej ocele so šírkou >=600 mm, valcované za tepla, nie plátované, pokovované a poťahované, vo zvitkoch	kg	61 928 588	69 820 953	74 389 845	206 139 386	Flat-rolled products of iron or non-alloy steel, of a width >=600 mm, simply hot-rolled, not clad, plated or coated, in coils
2410313000	Ploché valcované výrobky zo železa alebo z nelegovanej ocele, so šírkou 600 mm alebo väčšou, nie vo zvitkoch, jednoducho valcované za tepla, neplátované, nepokovované ani nepotiahnuté, so vzorkou v reliéfe vyrobenou počas valcovania a výrobky s hrúbkou menšou ako 4,75 mm, bez vzorky v reliéfe (s výnimkou výrobkov valcovaných zo štyroch strán alebo v uzavretom kalibri, so šírkou nepresahujúcou 1 250 mm a hrúbkou 4 mm alebo väčšou)	kg	18 612 437	15 405 410	16 017 015	50 034 862	Flat-rolled products of iron or non-alloy steel, of a width >= 600 mm, not in coils, simply hot-rolled, not clad, plated or coated, with patterns in relief directly due to the rolling process and products of a thickness < 4,75 mm, without patterns in relief (excluding rolled on four faces or in a closed box pass of a width <= 1 250 mm and of a thickness of >= 4 mm)
2410315000	Ploché valcované výrobky zo železa alebo z nelegovanej ocele, so šírkou 600 mm alebo väčšou (s výnimkou tzv. širokých pásov), nie vo zvitkoch, jednoducho valcované za tepla, neplátované, nepokovované ani nepotiahnuté, bez vzorky na reliéfe; ploché valcované výrobky zo železa alebo z ocele, so šírkou 600 mm alebo väčšou, valcované za tepla a ďalej upravené, ale neplátované, nepokovované ani nepotiahnuté	kg	32 029 893	28 478 201	31 985 597	92 493 691	Flat-rolled products, of iron or non-alloy steel, of a width >= 600 mm (excluding "wide flats"), not in coils, simply hot-rolled, not clad, plated or coated, without patterns in relief; flat-rolled products of iron or steel, of a width >= 600 mm, hot-rolled and further worked, but not clad, plated or coated
2410323000	Ploché valcované výrobky zo železa alebo nelegovanej ocele so šírkou < 600 mm, za tepla valcované, nie plátované, pokovované a poťahované, (okrem "širokých plochých")	kg	8 743 270	4 455 264	6 882 032	20 080 566	Flat-rolled products of iron or non-alloy steel, of a width < 600 mm, simply hot-rolled, not clad, plated or coated (excluding "wide flats")
2410351000	Ploché valcované výrobky z nástrojovej alebo nelegovanej ocele inej než nehrdzavejúcej ocele so šírkou >=600 mm, za tepla valcované, vo zvitkoch (okrem výrobkov z rýchloreznej ocele alebo kremičito-elektrickej ocele)	kg	20 446 717	27 048 415	24 807 633	72 302 765	Flat-rolled products, of tool steel or alloy steel other than stainless steel, of a width >=600 mm, not further worked than hot-rolled, in coils (excluding products of high-speed or silicon-electrical steel)
2410353000	Ploché valcované výrobky z nástrojovej ocele alebo legovanej ocele inej ako nehrdzavejúcej, so šírkou 600 mm alebo väčšou, po valcovaní za tepla už ďalej neupravené, nie vo zvitkoch (s výnimkou organicky potiahnutých výrobkov, výrobkov s hrúbkou menšou ako 4,75 mm a výrobkov z rýchloreznej alebo kremíkovej elektrooceli)	kg	D	D	D	D	Flat-rolled products, of tool steel or alloy steel other than stainless steel, of a width >= 600 mm, not further worked than hot-rolled, not in coils (excluding organic coated products, products of a thickness < 4,75 mm and products of high-speed or silicon-electrical steel)
2410354000	Ploché valcované výrobky z legovanej ocele inej než nehrdzavejúcej ocele so šírkou >=600 mm, za tepla valcované, nie vo zvitkoch s hrúbkou < 4,75 mm (okrem výrobkov z nástrojovej, rýchlopreznej a kremičito-elektrickej ocele)	kg	D	D	D	D	Flat-rolled products of alloy steel other than stainless, of a width >=600 mm, not further worked than hot-rolled, not in coils, of a thickness < 4,75 mm (excluding products of tool steel, high-speed steel or silicon-electrical steel)
2410360000	Ploché valcované výrobky z legovanej ocele inej než nehrdzavejúcej ocele so šírkou < 600 mm, za tepla valcované (okrem výrobkov z rýchloreznej a kremičito-elektrickej ocele)	kg	D	D	D	D	Flat-rolled products of alloy steel other than stainless, of a width of < 600 mm, not further worked than hot-rolled (excl. products of high-speed steel or silicon-electrical steel)
2410411000	Nepoťahované za studena valcované plechy, pláty a pásy so šírkou >=600 mm z inej než nehrdzavejúcej ocele	kg	11 243 600	17 572 523	17 744 022	46 560 145	Uncoated cold rolled sheet, plate and strip of a width >=600 mm, of steel other than stainless steel
2410413000	Nežihané elektrické listy a pásy šírky 600 mm alebo viac	kg	D	D	D	D	Electrical sheet and strip not finally annealed of a width of 600 mm or more
2410430000	Ploché valcované výrobky z legovanej ocele inej než nehrdzavejúcej ocele, so šírkou >=600 mm, za studena valcované (okrem výrobkov z rýchloreznej a kremičito-elektrickej ocele)	kg	D	6 114 792	D	16 017 031	Flat-rolled products of alloy steel other than stainless, of a width of >=600 mm, simply cold-rolled (excluding products of high-speed steel or silicon-electrical steel)
2410511100	Cínové plechy, ostatné pocínované plechy a pásy, vrátane elektrolyticky pochromovanej ocele (ECCS) (okrem pocínovaných plechov šírky < 600 mm a hrúbky < 0,5 mm po povrchovej úprave už ďalej neupravených)	kg	D	D	D	D	Tinplate, other tinned sheet and strip, including electrolytically chromium coated steel (ECCS) (excl. tinned of a width of <600 mm and of a thickness of <0.5 mm not further worked than surface-treated)
2410512000	Ploché valcované výrobky zo železa alebo nelegovanej ocele, so šírkou >=600 mm, valcované za tepla, elektrolyticky pokovované alebo poťahované zinkom	kg	D	1 346 775	1 289 106	3 870 773	Flat-rolled products of iron or non-alloy steel, of a width >=600 mm, electrolytically plated or coated with zinc

PRODSLOV	Názov výrobku	M.j. / Unit	Január / January	Február / February	Marec / March	1.štvrťrok / 1st quarter	Commodity name
2410513000	Oceľový tenký plech a pás, tepelne potiahnutý kovom, o šírke >= 600 mm	kg	14 920 327	16 183 108	15 189 422	46 292 857	Hot dipped metal coated sheet and strip of a width >= 600 mm
2410514000	Organicky pokryté listy šírky 600 mm alebo viac	kg	D	D	D	D	Organic coated sheet of a width >=600 mm
2410515000	Ploché valcované výrobky zo železa alebo nelegovanej ocele, so šírkou >= 600 mm	kg	D	D	D	D	Flat-rolled products of iron or non-alloy steel, of a width >=600 mm, clad
2410521000	Ploché valcované výrobky z legovanej ocele inej než nehrdzavejúcej ocele, so šírkou >=600 mm, za tepla alebo za studena valcované, elektrolyticky pokovované alebo potáňované zinkom (okrem výrobkov z kermičito-elektrickej ocele)	kg	D	D	D	D	Flat-rolled products of alloy steel other than stainless, of a width >=600 mm, hot-rolled or cold-rolled "cold-reduced" and electrolytically plated or coated with zinc (excluding products of silicon-electrical steel)
2410523000	Ploché valcované výrobky z legovanej ocele inej ako nehrdzavejúcej, so šírkou 600 mm alebo väčšou, valcované za tepla alebo za studena (úberom za studena) a pokovované alebo potiahnuté zinkom (s výnimkou výrobkov pokovovaných alebo potiahnutých elektrolyticky a výrobkov z kremíkovej elektroocle)	kg	41 757 353	41 334 451	42 590 480	125 682 284	Flat-rolled products of alloy steel other than stainless, of a width >= 600 mm, hot-rolled or cold-rolled "cold-reduced" and plated or coated with zinc (excluding products electrolytically plated or coated and products of silicon-electrical steel)
2410533000	Ploché valcované výrobky z kremičito-elektrickej ocele, so šírkou >=600 mm, neznítené orientované	kg	D	D	D	D	Flat-rolled products of silicon-electrical steel, of a width >=600 mm, non grain-oriented
2410543000	Ploché valcované výrobky z kremičito-elektrickej ocele, so šírkou < 600 mm, neznítené orientované	kg	D	D	D	D	Flat-rolled products of silicon-electrical steel, of a width < 600 mm, non grain-oriented
2410613000	Drôt použitý na spevňovanie betónu (sieťovina/za studena ohýbané tyče)	kg	D	D	D	D	Wire rod used for concrete reinforcing (mesh/cold ribbed bars)
2410621000	Vystužovacie tyče valcované za tepla	kg	D	D	D	D	Hot rolled concrete reinforcing bars
2410625000	Tyče valcované za tepla (s výnimkou dutých vŕtacích tyčí) z nelegovanej ocele (z inej ako automatovej ocele)	kg	D	D	D	D	Hot rolled bars (excluding hollow drill bars and rods) of non-alloy steel (of other than of free-cutting steel)
2410647000	Tyče a prúty z nehrdzavejúcej ocele, tvarované za studena alebo dokončené za studena a ďalej upravované alebo tvarované za tepla a ďalej upravované, i. n. (s výnimkou kovaných výrobkov)	kg	D	D	D	D	Bars and rods of stainless steel, cold-formed or cold-finished and further worked, or hot-formed and further worked, n.e.s. (excluding forged products)
2410666000	Tyče/prúty, z legovanej ocele, tvarované za studena alebo dokončované za studena (napr. ťahané za studena), striekané, potáňované, plátované alebo ďalej spracované (s výnimkou nehrdzavejúcej ocele)	kg	D	D	D	D	Bars and rods, of alloy steel, cold-formed or cold-finished (e.g. by cold-drawing), painted, coated, clad or further worked (excluding stainless steel)
2410711000	U-profil veľkosti 80 mm a viac (z nelegovanej ocele)	kg	D	D	D	D	U-sections of a web height of 80 mm or more (of non-alloy steel)
2410712000	I-profil veľkosti 80 mm a viac (z nelegovanej ocele)	kg	D	D	D	D	I-sections of a web height of 80 mm or more (of non-alloy steel)
2410713000	H-profil veľkosti 80 mm a viac (z nelegovanej ocele)	kg	D	D	D	D	H-sections of a web height of 80 mm or more (of non-alloy steel)
2410720000	Otvorené profily, po valcovaní za tepla, ťahaní za tepla alebo pretláčaní už ďalej neupravené, z nehrdzavejúcej ocele	kg	D	D	D	D	Open sections, not further worked than hot rolled, hot-drawn or extruded, of stainless steel
2410T11000	Surové železo	kg	D	D	D	D	Pig iron
2410T12200	Surová oceľ: nelegovaná oceľ vyrábaná inými technológiami ako v elektrických peciach	kg	D	D	D	D	Crude steel: non-alloy steel produced by other processes than in electric furnaces
2410T13200	Surová oceľ: nelegovaná, iná ako nehrdzavejúca, vyrábaná inými technológiami ako v elektrických peciach	kg	D	D	D	D	Crude steel: alloy steel other than stainless steel produced by other processes than in electric furnaces
2410T21100	Ploché výrobky valcované za tepla vo zvitkoch (široký pás), so šírkou 600 mm alebo viac	kg	D	D	D	D	Hot rolled flat products in coil (wide strip) of a width of 600 mm or more
2410T21200	Ploché výrobky valcované za tepla vo zvitkoch, so šírkou menšou ako 600 mm	kg	D	D	D	D	Hot rolled flat products in coil of a width less than 600 mm
2410T22100	Platne a listy valcované v širokých pásoch	kg	D	D	D	D	Plate and sheet rolled in lengths in wide strip mills
2410T25200	Koľajový materiál	kg	D	D	D	D	Railway material
2410T26000	Zvárané profily	kg	D	D	D	D	Welded sections
2410T31000	List, platňa a pás valcovaný za studena, šírka 600 mm alebo viac	kg	D	D	D	D	Cold rolled sheet, plate and strip and blackplate, >=600 wide
2410T32000	Elektrický list a pás	kg	D	D	D	D	Electrical sheet and strip
2410T33000	Cínové plechy, ostatné pocínované listy a elektrolyticky pochrómovanej ocele (ECCS)	kg	D	D	D	D	Tinplate, other tinned sheet and electrically chromium coated steel (ECCS)
2410T34000	Za tepla pokovované listy	kg	D	D	D	D	Hot dipped metal coated sheet
2410T36000	Organicky pokryté listy	kg	D	D	D	D	Organic coated sheet
2420115000	Rovná rúra bezšvová, pre olejové alebo plynové potrebie, z inej než nehrdzavejúcej ocele	kg	D	D	1 513 397	4 177 329	Line pipe, seamless, of a kind used for oil or gas pipelines, of steel other than stainless steel
2420131000	Rúry a trubice, kruhovitého prierezu, bezšvové, z nehrdzavejúcej ocele (okrem rovných rúr pre olejové a plynové potrubia a obaly, trubice alebo vŕtacie rúry pre použitie na olejové alebo plynové vrty)	kg	D	D	D	D	Tubes and pipes, of circular cross-section, seamless, of stainless steel (excluding line pipe of a kind used for oil or gas pipelines and casing, tubing and drill pipe used for oil or gas drilling)
2420133000	Presné rúry a trubice, kruhovitého prierezu, za studena ťahané alebo valcované, bezšvové, z inej než nehrdzavejúcej ocele	kg	D	D	D	D	Precision tubes and pipes, of circular cross-section, cold-drawn or cold-rolled, seamless, of steel other than stainless steel

PRODSLOV	Názov výrobku	M.j. / Unit	Január / January	Február / February	Marec / March	1.štvrťrok / 1st quarter	Commodity name
2420135000	Rúry a trubice, kruhovitého prierezu, za studena ťahané alebo valcované, bezšvové, z inej než nehrdzavejúcej ocele (okrem presných rúr a trubic)	kg	D	D	D	726 367	Tubes and pipes, of circular cross-section, cold-drawn or cold-rolled, seamless, of steel other than stainless steel (excluding precision tubes and pipes)
2420137000	Rúry a trubice, kruhovitého prierezu, za tepla dokončované, bezšvové, z inej než nehrdzavejúcej ocele (okrem rovných rúr pre olejové a plynové potrubia a obaly, trubice alebo vrtacie rúry pre použitie na olejové alebo plynové vrtý)	kg	D	D	D	D	Tubes and pipes, of circular cross-section, hot finished, seamless, of steel other than stainless steel (excluding line pipe of a kind used for oil or gas pipelines and casing, tubing and drill-pipe used for oil or gas drilling)
2420230000	Rúry a trubice, zvárané, s vonkajším priemerom presahujúcim 406,4 mm, z ocele (okrem rovných rúr pre olejové a plynové potrubia a obaly pre použitie na olejové alebo plynové vrtý)	kg	D	D	D	D	Tubes and pipes, welded, of an external diameter > 406,4 mm, of steel (excluding line pipe of a kind used for oil or gas pipelines and casing used for oil or gas drilling)
2420331000	Rúry a trubice, kruhovitého prierezu, zvárané, s vonkajším priemerom <= 406,4 mm, z nehrdzavejúcej ocele (okrem rovných rúr pre olejové a plynové potrubia a obaly a rúry pre použitie na olejové alebo plynové vrtý)	kg	D	D	D	D	Tubes and pipes, of circular cross-section, welded, of an external diameter <= 406,4 mm, of stainless steel (excluding line pipe of a kind used for oil or gas pipelines, and casing and tubing used for oil or gas drilling)
2420343000	Rúry a trubice, štvorcového alebo obdĺžnikového prierezu z ocele, s hrúbkou steny <= 2 mm, za tepla alebo za studena tvarované alebo zvárané, z inej než nehrdzavejúcej ocele	kg	D	D	D	D	Tubes and pipes, of square or rectangular cross-section, of a wall thickness <= 2 mm, hot or cold formed and welded, of steel other than stainless steel
2420345000	Rúry a trubice, štvorcového alebo obdĺžnikového prierezu z ocele, s hrúbkou steny > 2 mm, za tepla alebo za studena tvarované alebo zvárané, z inej než nehrdzavejúcej ocele	kg	D	D	D	D	Tubes and pipes, of square or rectangular cross-section, of a wall thickness > 2 mm, hot or cold formed and welded, of steel other than stainless steel
2420347000	Rúry a trubice inej než kruhovitý, štvorcového alebo obdĺžnikového prierezu, za tepla alebo za studena tvarované alebo zvárané, z inej než nehrdzavejúcej ocele	kg	D	D	D	D	Tubes and pipes, of other non-circular cross-section than square or rectangular, hot or cold formed and welded, of steel other than stainless steel
2420350000	Rúry a trubice, s otvoreným spojom, nitované alebo podobne uzatvárané, z ocele (okrem rovných rúr pre olejové a plynové potrubia a obaly a trubice pre použitie na olejové alebo plynové vrtý a inak zvárané rúry a trubice)	kg	D	D	D	D	Tubes and pipes, open seam, riveted or similarly closed, of steel (excluding line pipe for oil and gas pipelines, casing and tubing used for oil or gas drilling and other welded tubes and pipes)
2420401000	Prírubby, z ocele (okrem liatinových)	kg	D	D	D	D	Flanges, of steel (excluding cast fittings)
2420403000	Kolená, ohyby, spoje, nátrubky a iné príslušenstvo rúr a trubic so závitom, z ocele (okrem liatinových)	kg	D	20 543	D	36 509	Elbows, bends, couplings, sleeves and other threaded tube or pipe fittings, of steel (excluding cast fittings)
2420405000	Kolená, ohyby, spoje, nátrubky a iné príslušenstvo rúr a trubic určené na zváranie, z ocele (okrem liatinových)	kg	D	D	D	D	Elbows, bends, couplings and sleeves and other socket welding tube or pipe fittings, of steel (excluding cast fittings)
2420407300	Kolená a ohyby pre rúry alebo trubice, z ocele (okrem liatinových), na zváranie na tupo	kg	D	D	D	D	Butt welding elbows and bends, for tubes or pipes, of steel (excluding cast fittings)
2420407500	Príslušenstvo pre rúry alebo trubice, iné než kolená a ohyby, z ocele (okrem liatinových), na zváranie na tupo	kg	78 230	90 302	93 314	261 846	Butt welding tube or pipe fittings, other than elbows and bends, of steel (excluding cast fittings)
2432101100	Úzke pásy valcované za studena z nelegovanej ocele, obsahujúcej < 0,25 % uhlíka, so šírkou < 600 mm	kg	D	D	D	D	Cold rolled narrow strip of non-alloy steel, containing by weight < 0,25% of carbon, of a width of < 600 mm
2432101200	Úzke pásy valcované za studena z nelegovanej ocele, obsahujúcej >=0,25 % ale < 0,6 % uhlíka, so šírkou < 600 mm	kg	767 684	707 006	981 236	2 455 926	Cold rolled narrow strip of non-alloy steel, containing by weight >=0,25% but < 0,6% of carbon, of a width of < 600 mm
2432101600	Úzke pásy valcované za studena z legovanej ocele inej ako nehrdzavejúcej a elektrickej, so šírkou < 600 mm	kg	D	D	D	D	Cold rolled narrow strip of alloy steel other than stainless and electrical steel, of a width of < 600 mm
2432101800	Úzke pásy valcované za studena z nehrdzavejúcej ocele (s výnimkou izolovaných elektrických pásov, vlnitých pásov s jednou pilovitou hranou alebo fazetou), so šírkou < 600 mm	kg	D	D	D	D	Cold rolled narrow strip of stainless steel (excluding insulated electric strip, corrugated strip with one edge serrated or bevelled), of a width of < 600 mm
2432102200	Strihané pásy valcované za studena z nelegovanej ocele a legovanej ocele inej ako nehrdzavejúca a elektrická, so šírkou < 600 mm	kg	2 199 862	2 860 198	4 069 111	9 129 171	Cold rolled slit strip of non-alloy steel and of alloy steel other than stainless and electrical steel, of a width of < 600 mm
2432102302	Úzke pásy, valcované za studena, šírky<=500 mm, z legovanej ocele (okrem nehrdzavejúcej a elektrickej ocele)	kg	D	D	D	D	Cold rolled narrow strip, width <= 500 mm, of alloy steel, other than stainless and electrical steel
2432102500	Ploché valcované výrobky zo železa alebo nelegovanej ocele so šírkou < 600 mm, jednoducho za studena valcované, nie plátované, pokovované a potáhané, s obsahom elektrického uhlíka < 0,25%	kg	2 044 920	2 050 152	2 618 262	6 713 334	Flat-rolled products of iron or non-alloy steel, of a width of < 600 mm, simply cold-rolled "cold-reduced", not clad, plated or coated, containing by weight < 0,25% of carbon "electrical"
2432102501	Strihané pásy, valcované za studena, zo železa alebo nelegovanej ocele, v šírke <= 500 mm, s obsahom C < 0,25%, nie ďalej spracované (okrem elektrického železa alebo nelegovanej ocele)	kg	589 669	D	D	1 665 916	Cold-rolled slit strip of iron or non-alloy steel of a width <= 500 mm and containing by weight < 0,25% of carbon; not further worked (excl. electrical iron or non-alloy steel)
2432102502	Strihané pásy, valcované za studena, šírky<=500 mm, z legovanej ocele (okrem nehrdzavejúcej a elektrickej ocele)	kg	D	D	D	D	Cold rolled slit strip, width <= 500 mm, of alloy steel, other than stainless and electrical steel
2432103101	Úzke pásy, valcované za studena, zo železa alebo nelegovanej ocele, v šírke <= 500 mm, s obsahom C >0,25% ale <0,6%, nie ďalej spracované	kg	738 654	686 016	965 066	2 389 736	Cold-rolled narrow strip iron or non-alloy steel of a width <= 500 mm and containing by weight > 0,25% but < 0,6% of carbon; not further worked

PRODSLOV	Názov výrobku	M.j. / Unit	Január / January	Február / February	Marec / March	1.štvrťrok / 1st quarter	Commodity name
2432105000	Ploché valcované výrobky z legovanej ocele inej než nehrdzavejúcej, so šírkou < 600 mm, za tepla alebo za studena valcované a ďalej spracované (okrem pokovovaných alebo potáhaných zinkom a výrobkov z rýchloreznej alebo kremičito-elektrickej ocele)	kg	D	D	D	D	Flat-rolled products of alloy steel other than stainless, of a width of < 600 mm, hot-rolled or cold-rolled "cold-reduced" and further worked (excluding plated or coated with zinc, and products of high-speed steel or silicon-electrical steel)
2432105301	Úzke pásy, valcované za studena, šírky<=500 mm, z nehrdzavejúcej ocele (okrem izolovaných elektrických pásov, vlnitých pásov s jednou hranou vrúbkovanou alebo skosenou)	kg	D	D	D	9 390	Cold-rolled narrow strip of stainless steel of a width <= 500 mm (excl. insulated electric strip, corrugated strip with one edge serrated or bevelled)
2432202000	Oceľový tenký plech a pás, tepelne alebo elektrolyticky potiahnutý kovom, o šírke < 600 mm	kg	2 288 962	2 977 558	3 324 903	8 591 423	Steel sheet and strip, hot dipped or electrolytically metal coated, of a width of < 600 mm
2432204000	Strihané pásy valcované za studena z nelegovanej ocele, tepelne potiahnuté kovom, so šírkou < 600 mm	kg	D	D	D	D	Cold rolled slit strip of non-alloy steel, hot dipped metal coated, of a width of < 600 mm
2432205000	Strihané pásy valcované za studena z nelegovanej ocele, elektrolyticky potiahnuté kovom, so šírkou < 600 mm	kg	D	D	D	D	Cold rolled slit strip of non-alloy steel, electrolytically metal coated, of a width of < 600 mm
2432208100	Ploché valcované výrobky z legovanej ocele inej ako nehrdzavejúcej, so šírkou menšou ako 600 mm, valcované za tepla alebo za studena (úberom za studena) a pokovované alebo potiahnuté zinkom (s výnimkou výrobkov elektrolyticky pokovovaných alebo potiahnutých a výrobkov z rýchloreznej ocele alebo kremíkovej elektroocce)	kg	D	D	D	D	Flat -rolled products of alloy steel other than stainless, of a width of < 600 mm, hot-rolled or cold-rolled 'cold-reduced' and plated or coated with zinc (excluding electrolytically plated or coated, and products of high-speed steel or silicon-electrical steel)
2433111000	Profily po tvárnení za studena, získané z plochých výrobkov, z nelegovanej ocele, nepotáhané	kg	2 547 950	3 083 946	3 473 093	9 104 989	Cold formed sections, obtained from flat products, of non alloy steel, not coated
2433113000	Profily po tvárnení za studena, získané z plochých výrobkov, z nelegovanej ocele, pozinkované	kg	D	D	D	D	Cold formed sections, obtained from flat products, of non alloy steel, coated with zinc
2433120000	Profily po tvárnení za studena, získané z plochých výrobkov, z nehrdzavejúcej ocele	kg	D	D	D	D	Cold formed sections, obtained from flat products, of stainless steel
2433200000	Tenké plechy (ryhované), po tvárnení za studena, z nelegovanej ocele	kg	D	D	D	D	Cold profiled (ribbed) sheets, of non alloy steel
2433300000	Konštrukčné prvky najmä z tenkých plechov zo železa alebo ocele obsahujúce dvojstenné profilované tenké plechy s izolačnou výplňou (s výnimkou montovaných stavieb)	kg	548 293	660 875	816 665	2 025 833	Structures, solely or principally of iron or steel sheet comprising two walls of profiled (ribbed) sheet with an insulating core (excluding prefabricated buildings)
2434113000	Drôt zo železa alebo nelegovanej ocele, s obsahom C< 0,25% vrátane vlneného drôtu s výnimkou lanka, ostnatého drôtu používaného na oplatenie - dvojité drôt - pílovitý drôt, izolovaného elektrického drôtu	kg	5 785 718	5 132 198	4 376 559	15 294 475	Iron or non-alloy steel wire containing <0.25% of carbon including crimping wire excluding stranded wire, barbed wire used for fencing - duplex wire - saw-tooth wire, insulated electric wire
2434115000	Drôt zo železa alebo nelegovanej ocele, s obsahom C> 0,25%<=C<0,6% vrátane vlneného drôtu s výnimkou lanka, ostnatého drôtu používaného na oplatenie - dvojité drôt - pílovitý drôt, izolovaného elektrického drôtu	kg	D	D	D	D	Iron or non-alloy steel wire containing 0.25-0.6% of carbon including crimped wire excluding stranded wire, barbed wire used for fencing, duplex wire, saw-tooth wire, insulated electric wire
2434117000	Drôt zo železa alebo nelegovanej ocele, s obsahom C> 0,6% vrátane vlneného drôtu s výnimkou lanka, ostnatého drôtu používaného na oplatenie - dvojité drôt - pílovitý drôt, izolovaného elektrického drôtu	kg	8 003 136	9 432 532	11 136 023	28 571 691	Iron or non-alloy steel wire containing >=0.6% of carbon including crimping wire excluding stranded wire, barbed wire used for fencing, duplex wire, saw-tooth wire, insulated electric wire
2434120000	Drôt, z nehrdzavejúcej ocele (s výnimkou veľmi jemných sterilných nehrdzavejúcich drôtov používaných na chirurgické zošívanie)	kg	D	D	D	D	Stainless steel wire (excluding very fine sterile stainless wire used for surgical sutures)
2434130000	Drôt z legovanej ocele (s výnimkou lanka, ostnatého drôtu používaného na oplatenie - dvojité drôt - pílovitý drôt, izolovaného elektrického drôtu, nehrdzavejúcej ocele)	kg	D	D	D	D	Alloy steel wire (excluding stranded wire, barbed wire of a kind used for fencing, duplex wire, saw-tooth wire, insulated electric wire, of stainless steel)
2442115400	Surové (nepracované) hliníkové zliatiny (s výnimkou hliníkových práškov a vločiek)	kg	1 400 283	1 842 484	1 380 300	4 623 067	Unwrought aluminium alloys (excluding aluminium powders and flakes)
2442223000	Hliníkové tyče, prúty a profily (s výnimkou tyčí a profilov spracovaných na použitie na stavbách)	kg	72 662	68 825	82 475	223 962	Aluminium bars, rods and profiles (excluding rods and profiles prepared for use in structures)
2442225000	Hliníkové tyče, prúty, profily a duté profily, zo zliatin hliníka (s výnimkou prútov a profilov spracovaných na použitie na stavbách)	kg	3 452 551	3 411 553	3 665 239	10 529 343	Aluminium alloy bars, rods, profiles and hollow profiles (excluding rods and profiles prepared for use in structures)
2442235000	Hliníkový drôt, zo zliatin hliníka (s výnimkou izolovaných elektrických drôtov a káblov, dvojvodičov a vystužené lanká z hliníkového drôtu, lankové drôty a káble)	kg	D	D	D	D	Aluminium alloy wire (excluding insulated electric wire and cable, twine and cordage reinforced with aluminium wire, stranded wire and cables)
2442245000	Hliníkové hrubé a tenké plechy a pásy, s hrúbkou > 0,2 mm, zo zliatin hliníka	kg	2 215 194	2 141 511	2 092 577	6 449 282	Aluminium alloy plates, sheets and strips > 0.2 mm thick
2442250000	Hliníkové fólie, s hrúbkou <= 0,2 mm (s výnimkou rôznej výplne)	kg	D	D	D	D	Aluminium foil of a thickness (excluding any backing) <= 0.2 mm
2442265000	Hliníkové rúry a rúrky, zo zliatin hliníka s výnimkou dutých profilov, rúrových alebo rúrkových častí, pružné potrubia, rúry a rúrky spracované na použitie na stavby, strojné alebo vozidlové časti, alebo podobne)	kg	D	D	D	D	Aluminium alloy tubes and pipes (excluding hollow profiles, tubes or pipe fittings, flexible tubing, tubes and pipes prepared for use in structures, machinery or vehicle parts, or the like)
2442267000	Príslušenstvo k hliníkovým rúram a rúrkam (spojky, kolená, nátrubky)(s výnimkou častí kohútikov, kohútov a ventilov, držiaky rúr, skrutky a matice, sťahováky)	kg	D	1 909	D	6 076	Aluminium tube or pipe fittings (including couplings, elbows and sleeves) (excluding fittings with taps, cocks and valves, tube supports, bolts and nuts, clamps)

PRODSLOV	Názov výrobku	M.j. / Unit	Január / January	Február / February	Marec / March	1.štvrťrok / 1st quarter	Commodity name
2443115000	Surové (neopracované) olovo obsahujúce antimón (s výnimkou olovených práškov alebo vločiek)	kg	D	D	D	D	Unwrought lead containing antimony (excluding lead powders or flakes)
2443119000	Surové (neopracované) olovo (s výnimkou olovených práškov alebo vločiek, surového olova obsahujúceho antimón, rafinované)	kg	D	D	D	D	Unwrought lead (excluding lead powders or flakes, unwrought lead containing antimony, refined)
2443125000	Surový (neopracovaný) zinok, zliatiny zinku (s výnimkou zinkového prachu, práškov a vločiek)	kg	D	D	D	D	Unwrought zinc alloys (excluding zinc dust, powders and flakes)
2443210000	Olovené hrubé a tenké plechy, pásy a fólie, olovený prášok a vločky (s výnimkou olovených práškov alebo vločiek pripravených ako farby alebo podobne, izolovaných elektrických pásov)	kg	D	D	D	D	Lead plates, sheets, strip and foil; lead powders and flakes (excluding lead powders or flakes prepared as colours; paints or the like, insulated electric strip)
2443240000	Cínové tyče, pruhy, profily a drôty	kg	D	D	D	D	Tin bars, rods, profiles and wires
2444137000	Zliatiny medi (iné ako valcované, pretláčané alebo spekané výrobky); predzliatiny medi (vrátane zliatin, ktoré sú prakticky nekujné) (iné ako fosfid medi) (fosforová meď) obsahujúci viac ako 15 % hmotnosti fosforu)	kg	D	D	D	D	Unwrought copper alloys (excluding rolled, extruded or forged sintered products); master alloys of copper (including alloys which are not usefully malleable) (excluding copper phosphide (phosphor copper) containing > 15% by weight of phosphorous)
2444210000	Medené prášky a vločky s výnimkou cementovej medi, práškov/vločiek používaných v príprave náterov ako bronz/zlato, (chemické zlúčeniny), rafinované medené granule	kg	D	D	D	D	Copper powders and flakes excluding cement copper, powders/flake powders used in the preparation of paints such as bronzes/golds, (chemical compounds), refined copper shot
2444240000	Medené hrubé a tenké plechy a pásy, v hrúbke >0,15mm (s výnimkou rozťahnutých medených kovov, izolovaných elektrických pásov)	kg	D	D	D	D	Copper and copper alloy plates, sheets and strip of a thickness > 0.15 mm (excluding expanded copper metal, insulated electric strip)
2444263000	Medené rúry a rúrky	kg	61 417	54 684	66 483	182 584	Copper tubes and pipes
2444265000	Príslušenstvo k rúram a rúrkam, z medi a medených zliatin (vrátane spojok, kolien, nátrubkov, profilov a spojení) (s výnimkou skrutiek a matíc používaných na spojenie/upevňovanie rúr/rúrok, častí s kohútikov, kohútov, ventilov)	kg	D	D	3 103	7 472	Copper and copper alloy tube/pipe fittings including couplings, elbows, sleeves, tees and joints excluding bolts and nuts used for as-sembling/fixing pipes/tubes, fittings with taps, cocks, valves
2445302800	Ostatné výrobky z horčíka (okrem odpadu a šrotu), i.n	kg	D	D	D	D	Other articles of magnesium (excluding waste and scrap), n.e.s.
2451121000	Časti pozemných vozidiel (z tvárnej liatiny)	kg	D	D	D	D	Parts of land vehicles (nodular iron castings)
2451124000	Ostatné časti motorov a strojárske výrobky (z tvárnej liatiny)	kg	D	D	D	D	Other parts of engines and mechanical engineering (nodular iron castings)
2451125000	Tvárna liatina pre strojné a mechanické zariadenia s výnimkou pre motory	kg	D	D	D	D	Ductile iron castings for machinery and mechanical appliances excluding for engines
2451134000	Ostatné časti motorov a strojárske výrobky (z netvárnej liatiny)	kg	D	D	D	D	Other parts of engines and mechanical engineering (cast iron: not ductile)
2451135000	Netvárna liatina pre strojné a mechanické zariadenia s výnimkou pre motory	kg	D	D	D	D	Grey iron castings for machinery and mechanical appliances excluding for engines
2452101000	Oceľové odliatky pre pozemné vozidlá s výnimkou pre lokomotívy alebo vozne, konštrukcie priemyselných vozidiel	kg	D	D	D	D	Steel castings for land vehicles excluding for locomotives or rolling stock, construction industry vehicles
2452105000	Oceľové odliatky pre strojné a mechanické zariadenia s výnimkou pre piestové motory, prúdové motory, iné plynové turbíny, zdvíhacie alebo manipulačné stroje, konštrukcie priemyselných strojov/vozidiel	kg	196 540	214 795	140 069	551 404	Steel castings for machinery and mechanical appliances excluding piston engines, turbojets, turboprops, other gas turbines, lifting or handling equipment, construction industry machinery/vehicles
2453101000	Odiatky z ľahkých kovov pre pozemné vozidlá s výnimkou pre lokomotívy alebo vozne, konštrukcie priemyselných vozidiel	kg	2 392 270	2 863 678	2 698 128	7 954 076	Light metal castings for land vehicles excluding for locomotives or rolling stock, construction industry vehicles
2453102000	Odiatky z ľahkých kovov pre prevodové hriadele, kľukové hriadele, vačkové hriadele, kľuky, ložiskové puzdrá a ložiskové panvy (iné ako ložiskové puzdrá s guľkovými alebo valčekovými ložiskami)	kg	D	D	D	D	Light metal castings for transmission shafts, crankshafts, camshafts, cranks, bearing housings and plain shaft bearings (excluding for bearing housings incorporating ball or roller bearings)
2453105000	Odiatky z ľahkých kovov pre strojné a mechanické zariadenia s výnimkou pre motory, prúdové motory, plynové turbíny, zdvíhacie alebo manipulačné stroje, konštrukcie priemyselných strojov/vozidiel	kg	48 477	22 880	22 070	93 427	Light metal castings for machinery and mechanical appliances excluding for engines, turbojets, gas turbines, lifting or handling equipment, construction industry machinery/vehicles
2453109000	Časti na ostatné použitie	kg	D	D	D	D	Parts for other utilisation
2454102000	Odiatky z neželezných kovov, iné ako ľahké kovy pre prevodové hriadele, kľukové hriadele, vačkové hriadele, kľuky, ložiskové puzdrá a ložiskové panvy (iné ako ložiskové puzdrá s guľkovými alebo valčekovými ložiskami)	kg	D	D	D	D	Non-ferrous cast parts, other than of light metals, for transmission shafts, crankshafts, camshafts, cranks, bearing housings and plain shaft bearings (excluding for bearing housings incorporating ball or roller bearings)
2454105000	Odiatky z neželezných iných ako ľahkých kovov pre strojné a mechanické zariadenia s výnimkou tých, ktoré sú pre motory	kg	D	D	D	D	Non-ferrous cast parts, other than of light metals, for machinery and mechanical appliances (excluding for engines)
2454109000	Časti na ostatné použitie	kg	D	D	D	D	Parts for other utilisation
2511103000	Montované stavby (vrátane modulárnych stavebných jednotiek), zo železa alebo ocele	EUR	12 536 744	13 722 327	14 708 188	40 967 259	Prefabricated buildings (including modular building units), of iron or steel
2511105000	Montované stavby, z hliníka	EUR	D	D	D	D	Prefabricated buildings, of aluminium
2511210000	Mosty a mostné diely, zo železa alebo ocele	kg	D	D	211 194	486 658	Iron or steel bridges and bridge-sections
2511220000	Veže a priehradné stĺpy, zo železa alebo ocele	kg	178 548	279 002	602 257	1 059 807	Iron or steel towers and lattice masts

PRODSLOV	Názov výrobku	M.j. / Unit	Január / January	Február / February	Marec / March	1.štvrťrok / 1st quarter	Commodity name
2511231000	Zariadenia zo železa/oceli pre lešenia, debnenie, podopieranie/banské podpory vrátane ťažných veží a nadstavieb, rozťažné výmurovkové nosníky, rúrkové lešenie a podobné zariadenia	kg	126 777	83 607	237 001	447 385	Iron or steel equipment for scaffolding, shuttering, propping/pit-propping including pit head frames and superstructures, extensible coffering beams, tubular scaffolding and similar equipment
2511235000	Ostatné konštrukčné prvky najmä z tenkých plechov: ostatné	kg	1 404 350	1 721 924	1 849 954	4 976 228	Other structures principally of sheet: other
2511235500	Priepadové hate, haťové polia, vráta plavebnej komory, pevné vyloďovacie plošiny, pevné lodenie a ostatné námorné a riečne stavby zo železa alebo ocele, konštrukcie a časti konštrukcií zo železa alebo ocele, i. n. (s výnimkou mostov a častí mostov; veží; stožiarov; vrát; dverí a okien a ich rámov a prahov dverí; zariadenia pre lešenia, debnenie, podopieranie alebo banské podpory a konštrukcie a časti konštrukcií nevyrobené výlučne alebo hlavne z dosiek)	kg	6 784 582	7 441 154	10 292 438	24 518 174	Weirs, sluices, lock-gates, landing stages, fixed docks and other maritime and waterway structures, of iron or steel, Structures and parts of structures of iron or steel, n.e.s. (excl. bridges and bridge-sections; towers; lattice masts; gates; doors, windows and their frames and thresholds; equipment for scaffolding, shuttering, propping or pit-propping, and structures and parts of structures not manufactured exclusively or mainly from plate)
2511237000	Hliníkové konštrukcie a ich časti a súčasti..., i. n.	kg	214 463	254 417	272 083	740 963	Aluminium structure and parts of structures..., n.e.c.
2512103000	Dvere, okenné rámy a dverné prahy pre dvere zo železa alebo ocele	ks / p/st	546	642	633	1 821	Iron or steel doors, thresholds for doors, windows and their frames
2512105000	Dvere, okná a ich rámy a prahy, z hliníka	ks / p/st	10 791	19 953	11 416	42 160	Aluminium doors, thresholds for doors, windows and their frames
2521110000	Radiátory ústredného kúrenia, nevýkurovaného elektricky, a ich časti a súčasti, zo železa alebo z ocele	EUR	D	D	D	D	Radiators for central heating, not electrically heated, and parts thereof, of iron or steel
2521200000	Kotly na ústredné kúrenie, iné než z HS 84.02	ks / p/st	13 501	63 987	66 173	143 661	Boilers for central heating other than those of HS 84.02
2521130000	Časti a súčasti na kotly na ústredné kúrenie	EUR	44 362 305	52 460 379	51 592 613	148 415 297	Parts of boilers for central heating
2529113000	Nádžre, cisterny, kade a podobné nádoby zo železa alebo ocele, pre kvapaliny, s objemom > 300 l (s výnimkou tých, ktoré sú určené pre mechanické alebo tepelné zariadenia, obložené alebo tepelne izolované)	kg	D	D	D	D	Iron or steel reservoirs, tanks, vats and similar containers for liquids, of a capacity > 300 litres (excluding fitted with mechanical or thermal equipment, lined or heat insulated)
2529115000	Nádžre, cisterny, kade a podobné nádoby zo železa alebo ocele, pre pevné látky, s objemom > 300 l (s výnimkou tých, ktoré sú určené pre mechanické alebo tepelné zariadenia)	kg	2 409 638	2 618 961	2 900 548	7 929 147	Iron or steel reservoirs, tanks, vats and similar containers for solids, of a capacity > 300 litres (excluding fitted with mechanical or thermal equipment)
2529117000	Hliníkové nádžre, cisterny, kade a podobné zásobníky na akýkoľvek materiál (iný ako stlačený alebo skvapalnený plyn), s objemom presahujúcim 300 litrov (bez mechanického alebo tepelného zariadenia)	kg	D	D	D	D	Aluminium reservoirs, tanks, vats and similar containers for any material (other than compressed or liquefied gas), of a capacity > 300 litres (excluding fitted with mechanical or thermal equipment)
2529120000	Zásobníky na stlačený alebo skvapalnený plyn, z kovu	kg	D	D	266 737	974 192	Containers for compressed or liquefied gas, of metal
2530135000	Časti a súčasti zariadení z HS 8404.10 a 8404.20	EUR	D	D	220 001	251 335	Parts of apparatus of HS 8404.10 and 8404.20
2540110050	Vojské zbrane, iné ako revolyvery, pištole, meče a pod.,	EUR	15 275 752	17 352 404	11 304 411	43 932 567	Military weapons, other than revolvers, pistols and the like
2540123000	Revolvery a pištole (okrem vojenských strelných zbraní, automatických pištoli, strelných zbraní na signálne svetlice, zbraní na slepé náboje, jatočných pištoli, strelných zbraní, ktoré možno nabíjať len ústím hlavne, pružinových, vzduchových alebo plynových zbraní, imitácií zbraní)	ks / p/st	D	D	D	D	Revolvers and pistols (excluding military firearms, machine-pistols, signal flare firearms, blank firers, captive-bolt humane killers, muzzle loaders, spring, air or gas weapons, imitation weapons)
2540130000	Náboje a munícia a náboje a ich časti a súčasti, vrátane brokov a nábojových krytkiek (zátok) (okrem tých, ktoré sa používajú na vojenské účely)	kg	D	D	39 149	101 012	Cartridges and other ammunition and projectiles and parts thereof, including shot and cartridge wads (excluding for military purposes)
2540140000	Časti, súčasti a príslušenstvo pre revolyvery, pištole, nevojenské strelné zbrane a podobné zariadenia	EUR	D	D	D	D	Parts and accessories for revolvers, pistols, non-military firearms and similar devices
2540145001	Časti, súčasti a príslušenstvo k vojenským zbraňam vrátane ochranných krytov pažieb, mušiek, hlavni okrem bodákov, obalov na zbrane, čistiacich súprav, teleskopov a podobných hladáčikov	EUR	D	D	D	D	Parts and accessories for military weapons including protective covers and cases for stocks, sights, barrels/ breeches excluding bayonets, gun cases, cleaning kits, telescopic and similar sights
2550113400	Kované železné časti v delenej zápustke pre prevodové hriadele, kľukové hriadele, vačkové hriadele a kľuky; výrobky z HS 73.26, časti a súčasti strojárnských výrobkov, zariadení a vozidiel z HS 84, 85, 86, 87, 88, 90 (z voľne kovanej ocele)	kg	D	D	D	D	Open die forged ferrous parts for transmission shafts, camshafts, crankshafts and cranks; works of HS 7326; parts of machineries, apparatus and vehicles of HS 84, 85, 86, 87, 88, 90 (open die forgings of steel)
2550113700	Volne kované časti z neželezných kovov pre stroje a prístroje s výnimkou motorov, prúdových motorov, plynových turbín, zdvíhacích/manipulačných zariadení, konštrukcií priemyselných strojov/vozidiel	kg	D	D	D	D	Open die-forged non-ferrous metal parts for machinery and appliances excluding engines, turbojets, gas turbines, lifting/ handling equipt., construction industry machinery/vehicles
2550115100	Časti na pozemné vozidlá z HS 87 (z ocele pretláčanej za studena)	kg	D	D	D	D	Parts of land vehicles of HS 87 (cold extrusion of steel)
2550115200	Časti z ocele pretláčanej za studena pre prevodové hriadele, kľukové hriadele, vačkové hriadele a kľuky	kg	D	D	D	D	Cold extrusion steel parts for transmission shafts, camshafts, crankshafts and cranks
2550115400	Časti z ocele pretláčanej za studena pre strojné a mechanické zariadenia s výnimkou pre motory	kg	D	D	D	D	Cold extrusion steel parts for machinery and mechanical appliances excluding for engines
2550126000	Časti a súčasti strojárnských výrobkov z HS 84.26, 84.29, 84.30 (z ocele kovanej v zápustke)	kg	D	D	D	D	Parts of mechanical engineering and apparatus of HS 84.26, 84.29, 84.30 (drop forging of steel)
2550127000	Časti z ocele kovanej v zápustke pre stroje a zariadenia s výnimkou pre motory, prúdové motory, plynové turbíny, zdvíhacie alebo manipulačné zariadenia, konštrukcie priemyselných strojov	kg	D	D	D	D	Drop forged steel parts for machinery and appliances (excluding for engines, turbojets, gas turbines, lifting or handling equipment, construction industry machinery)

PRODSLOV	Názov výrobku	M.j. / Unit	Január / January	Február / February	Marec / March	1.štvrťrok / 1st quarter	Commodity name
2550134000	Časti z tvarovaného tenkého oceľového plechu pre elektrické stroje a zariadenia, na nahrávanie zvuku, reprodukcii, televízory	kg	D	D	D	D	Sheet metal forming of steel as parts for electrical machinery and equipment, for sound recorders and reproducers, television image and sound recorders and reproducers
2550137000	Výrobky pre domácnosť, časti a súčasti strojárnských výrobkov, zariadení, nábytku a vozidiel z HS 84, 85, 86, 87, 88, 94 (z tvarovaného tenkého plechu z neželezných kovov)	kg	D	D	D	D	Household articles, parts of mechanical engineering, apparatus, furniture and vehicles of HS 84, 85, 86, 88, 94 (sheet metal formings of non-ferrous metal)
2550202000	Výrobky z ocele vyrobené práškovou metalúgiou	kg	D	D	D	D	Products of steel powder metallurgy
2550208000	Časti a súčasti výrobkov z HS 84, 85, 86, 87, 88, 90, iné než oceľové výrobky vyrobené práškovou metalúgiou	kg	D	D	D	D	Parts of articles of HS 84, 85, 86, 87, 88, 90 (products manufactured of non-ferrous powdered metallurgy)
2561113000	Pokovovanie ponorením do roztavených kovov (galvanizované zinkom alebo namáčané cínom)	EUR	D	D	D	D	Metallic coating by immersion in molten metals (zinc galvanizing or tin dipping)
2561117000	Elektrolytické alebo chemické pozinkovanie	EUR	756 092	846 869	923 117	2 526 078	Metallic coating in zinc by electrolysis
2561119000	Elektrolytické alebo chemické pokovovanie inými kovmi než zinok (nikel, meď, chróm, drahé kovy atď.)	EUR	238 053	318 571	163 078	719 702	Metallic coating by electrolysis or chemical treatments of metals other than zinc (including nickel, copper, chromium, precious metals, etc)
2561123000	Poťahovanie kovov plastmi (vrátane poťahovania práškom)	EUR	D	D	D	D	Plastic coating of metals (including powder coating)
2561125000	Ostatné druhy povrchových úprav kovov (fosfátovanie atď.)	EUR	589 657	663 694	662 589	1 915 940	Other coatings (phosphating etc)
2561210000	Tepelné spracovanie kovov (s výnimkou pokovovania, poťahovania kovov plastmi)	EUR	359 502	500 767	309 190	1 169 459	Heat treatment of metals (excluding metallic coating, plastic coating)
2561223000	Farbenie, lakovanie kovových povrchov	EUR	1 529 913	1 713 892	1 804 608	5 048 413	Wet painting and varnishing of metals
2561225000	Anodická povrchová úprava kovov	EUR	1 073 316	1 128 025	1 097 460	3 298 801	Anodizing of metals
2561229000	Ostatné povrchové úpravy kovov	EUR	3 748 112	4 535 168	4 257 547	12 540 827	Other metallic surface treatments
2562100100	Sústružené kovové časti na čapy, ventily a podobné výrobky	kg	150 818	196 466	190 936	538 220	Turned metal parts for taps, valves and similar articles
2562100300	Sústružené kovové časti na strojné a mechanické zariadenia	kg	902 624	1 015 786	1 353 915	3 272 325	Turned metal parts for machinery and mechanical appliances
2562100500	Sústružené kovové časti pre pozemné vozidlá (s výnimkou pre lokomotívy alebo koľajové vozidlá, vyrobené odlieváním, kovaním, lisovaním, razením, valcovaním alebo práškovou metalúgiou)	kg	153 177	140 535	126 698	420 410	Turned metal parts for land vehicles (excluding for locomotives or rolling stock, made by casting, forging, pressing, stamping, roll forming or powder metallurgy)
2562100900	Sústružené kovové časti pre elektrické vybavenie strojov a zariadení, zvukové nahrávacie a prehrávacie zariadenia, televízne zariadenia na nahrávanie a prehrávanie obrazu a zvuku	kg	D	D	D	D	Turned metal parts for electrical machinery and equipment, sound recorders and reproducers, television image and sound recorders and reproducers
2562101300	Sústružené kovové časti pre výrobky z HS 73.26, 74.19, 76.16; sústružené kovové časti pre koľajové vozidlá a zariadenia z HS 86	kg	226 217	D	D	977 229	Turned metal parts for articles of HS 73.26, 74.19, 76.16; turned metal parts for vehicles and apparatus for fixing railway track of HS 86
2562200000	Kovové časti (s výnimkou sústružených kovových častí) [POZN: všeobecné práce strojárskej povahy]	EUR	6 795 622	9 762 953	12 229 517	28 788 092	Metal parts (excluding turned metal parts)
2571114500	Nože s pevným ostrím zo základného kovu, vrátane štepárskych nožov (s výnimkou nožov na ryby, na maslo alebo stolových nožov s pevným ostrím, nožov a rezných doštičiek pre stroje a mechanické zariadenia)	ks / p/st	D	D	D	D	Knives with fixed blades of base metal, including pruning knives (excluding fish, butter/ table knives with fixed blades, knives and cutting blades for machines/mechanical appliances)
2571137000	Sekacie, krájacie nože, strihacie (vlasy) nožnice a podobné predmety na strihanie	ks / p/st	D	D	D	D	Split-, chapping and mincing knives, hair cutting and hair shearing appliances and similar articles of cutlery
2572115000	Zámky do motorových vozidiel, zo základného kovu	ks / p/st	D	D	D	D	Base metal motor vehicle locks
2572123000	Valcové zámky zo základného kovu používané do domových dverí	ks / p/st	D	D	D	D	Base metal cylinder locks used for doors of buildings
2572125000	Zámky zo základného kovu používané do domových dverí (s výnimkou valcových zámkov)	ks / p/st	D	D	D	D	Base metal locks used for doors of buildings (excluding cylinder locks)
2572135000	Kľúče, samostatné, zo základného kovu (vrátane nahrubo odliatych, kovaných alebo razených polovýrobkov, kostry kľúčov)	kg	D	D	D	D	Base metal keys presented separately (including roughly cast, forged or stamped blanks, skeleton keys)
2572137000	Časti zo základného kovu visiacych zámkov a spôn a konštrukcií so zámkami	EUR	1 960 129	2 045 320	2 279 674	6 285 123	Base metal parts for padlocks, locks and for clasps and frames with locks
2572141000	Pänty zo základného kovu	kg	929 226	810 205	1 004 477	2 743 908	Base metal hinges
2572143000	Úchytky, kovanie a podobné výrobky vhodné na motorové vozidlá, zo základných kovov (s výnimkou kĺbov, riadiacich koliesok, zámkov a kľúčov)	kg	1 510 750	1 714 287	1 059 997	4 285 034	Base metal mountings, fittings and similar articles suitable for motor vehicles (excluding hinges, castors, locks and keys)
2572144000	Úchytky, kovanie a podobné výrobky vhodné pre stavby, zo základných kovov (s výnimkou pántov, riadiacich koliesok, zámkov, kľúčov, kukátok s optickými časťami a kľúčov do dverových zástrčiek)	kg	D	D	D	D	Base metal mountings, fittings and similar articles suitable for buildings (excluding hinges, castors, locks, keys, spy holes fitted with optical elements and key operated door bolts)
2572145000	Úchytky, kovanie a podobné výrobky vhodné na nábytok, zo základného kovu (s výnimkou pántov, riadiacich koliesok, zámkov a kľúčov)	kg	D	D	D	D	Base metal mountings, fittings and similar articles suitable for furniture (excluding hinges, castors, locks and keys)
2572146000	Úchytky, kovanie atď., na dvere, schodiská, zo základného kovu	kg	86 065	43 876	33 976	163 917	Other base metal mountings, fittings and similar articles (excluding for motor vehicles, buildings or furniture)
2573203000	Listy do kotúčových píľ s oceľovou pracovnou časťou (vrátane drážkovacej alebo kotúčovej píly)	kg	D	D	D	D	Circular saw blades with steel working parts (including slotting or slitting saw blades)

PRODSLOV	Názov výrobku	M.j. / Unit	Január / January	Február / February	Marec / March	1.štvrťrok / 1st quarter	Commodity name
2573205000	Listy do kotúčových pí s neocelovou pracovnou časťou (vrátane drážkovacej alebo kotúčovej pily, časti)	kg	D	D	D	D	Circular saw blades with non-steel working parts (including slitting or slotting saw blades, parts)
2573209700	Pilové listy s pracovnou časťou zo základných kovov (okrem pilových pásov, pilových kotúčov, hudobných pilových listov)	kg	D	D	D	D	Saw blades with working part of base metal (excluding band saw blades, circular saw blades, musical saw blades)
2573301600	Kliešte, vr. štikáčich, štipacie kliešte a pinzety na nelekárske použitie a podobné ručné nástroje, zo základných kovov	kg	D	D	D	D	Pliers, incl. cutting pliers, pincers and tweezers for non-medical use and similar hand tools, of base metal
2573302500	Rezače rúrok, závitov, dierovacie kliešte a prebijačlá a podobné nástroje s výnimkou dierovačov a pilníkov na strojové nástroje, strojné časti na strihanie kovov a kancelárske dierovače, dierovače lístkov	kg	D	D	D	D	Pipe-cutters, bolt croppers, perforating punches and similar tools excluding punches and files for machine tools, machine-type metal cutting shears and office perforating punches, ticket punches
2573303300	Ručné napínacie a skrutkovacie kľúče, nenastaviteľné (vrátane momentových kľúčov) (s výnimkou závitového kľúča)	kg	D	D	D	D	Non-adjustable hand-operated spanners and wrenches (including torque meter wrenches) (excluding tap wrenches)
2573303700	Výmeniteľný nástrčný kľúč	kg	D	D	D	D	Interchangeable spanner sockets
2573307700	Ostatné ručné náradie (vrátane nastreľovacích nitovacích) zatĺkacie a podobné ručné náradie	kg	D	D	D	D	Other hand tools (including cartridge operated riveting) wallplugging and similar hand tools
2573308500	Zveráky, upínacie zariadenia a podobné ručné nástroje a náradie	kg	D	D	D	D	Vices, clamps and the like
2573401900	Nástroje na rezanie vnútorných alebo vonkajších závitov (s výnimkou pracovných a nástrojových držiakov na stroje alebo ručné náradie, na opracovanie kovov)	kg	D	D	D	D	Tapping or threading tools (excluding work and tool holders for machines or hand tools, for working metal)
2573402300	Nástroje na vŕtanie, s pracovnou časťou z diamantu alebo aglomerovaného diamantu (s výnimkou pracovných a nástrojových držiakov, na stroje alebo ručné náradie, na vŕtanie skál)	kg	D	D	D	D	Drilling tools with working part of diamond or agglomerated diamond (excluding work and tool holders for machines or hand tools, for rock drilling)
2573402500	Vŕtačky do muríva, s pracovnou časťou z materiálov iných ako z diamantu alebo aglomerovaného diamantu (s výnimkou pracovných a nástrojových držiakov, na stroje alebo ručné náradie, na vŕtanie skál)	kg	D	D	D	D	Masonry drills with working part of materials other than diamond or agglomerated diamond (excluding work and tool holders for machines or hand tools, for rock drilling)
2573402700	Vŕtacie nástroje s pracovnou časťou zo spekaných karbidov kovov, na opracovanie kovov s výnimkou rozoberacích platničiek, tyčíniek, rezných doštičiek a podobných, na nástroje, zo spekaných karbidov kovov	kg	D	D	D	D	Drilling tools with working part of sintered metal carbide, for working metal excluding unmounted sintered metal carbide plates, sticks, tips and the like for tools
2573403100	Vŕtacie nástroje s pracovnou časťou z rýchloreznej ocele, na opracovanie kovov s výnimkou pracovných a nástrojových držiakov na stroje alebo ručné náradie, na vŕtanie skál	kg	D	D	D	D	Drilling tools with working part of high speed steel, for working metal excluding work and tool holders for machines or hand tools - for rock drilling
2573403500	Vŕtacie nástroje (s výnimkou pracovných a nástrojových držiakov na stroje alebo ručné náradie, s pracovnou časťou z materiálov iných ako diamant, aglomerovaný diamant, na vŕtanie skál, vŕtačiek do muríva, na opracovanie kovov)	kg	D	D	D	D	Drilling tools (excluding work and tool holders for machines or hand tools, with working part of diamond or agglomerated diamond, for rock drilling, masonry drills, for working metal)
2573405000	Nástroje na frézovanie, s pracovnou časťou zo spekaných karbidov kovov, na obrábanie kovov s výnimkou rozoberacích platničiek, tyčíniek, rezných doštičiek a podobných, na nástroje, zo spekaných karbidov kovov	kg	D	D	D	D	Milling tools with working part of sintered metal carbide, for working metal excluding unmounted sintered metal carbide plates, sticks, tips and the like for tools
2573406100	Nástroje na frézovanie stopkové na obrábanie kovov (s výnimkou s pracovnou časťou so spekaného kovového karbidu)	kg	D	D	D	D	Shank type milling tools for working metal (excluding with working part of sintered metal carbide)
2573406600	Nástroje na frézovanie, výmeniteľné, pre obrábanie kovov, s pracovnou časťou z iných materiálov ako zo spekaných kovových karbidov alebo cermetov (s výnimkou typu stopka)	kg	D	D	D	D	Tools for milling, Hobs, interchangeable, for working metal, with working part of materials other than sintered metal carbide or cermets (excl. shank-type)
2573406900	Nástroje na frézovanie (s výnimkou na obrábanie kovov)	kg	D	D	D	D	Milling tools (excluding for working metal)
2573407400	Nástroje na sústruženie, výmeniteľné, na obrábanie kovov, s pracovnou časťou z materiálov iných ako zo spekaných karbidov kovov alebo cermetov	kg	D	D	D	D	Tools for turning, interchangeable, for working metal, with working part of materials other than sintered metal carbide or cermets
2573408300	Hroty skrutkovačov s pracovnou časťou z materiálov iných ako diamant alebo aglomerovaný diamant (s výnimkou pracovných a nástrojových držiakov na stroje alebo ručné náradie)	kg	D	D	D	D	Screwdriver bits with working part of materials other than diamond or agglomerated diamond (excluding work and tool holders for machines or hand tools)
2573408700	Výmenné ručné nástroje s pracovnou časťou zo spekaných karbidov kovov s výnimkou rozoberacích platničiek, tyčíniek, rezných doštičiek a podobných, na nástroje zo spekaných karbidov kovov	kg	D	D	D	D	Interchangeable hand tools with working part of sintered metal carbide excluding unmounted sintered metal carbide plates, sticks, tips and the like for tools
2573408900	Výmenné nástroje z iných materiálov	kg	14 740	12 408	16 166	43 314	Interchangeable tools in other materials
2573501500	Formovacie rámy pre zlievárne kovu, z dreva	ks / p/st	D	D	D	D	Moulding patterns of wood
2573502000	Formy na kov alebo karbidy kovov vstrekovacieho alebo kompresného typu (s výnimkou ingotových foriem)	ks / p/st	D	D	6	14	Injection or compression type moulds for metal or metal carbides (excluding ingot moulds)
2573507000	Formy vstrekovacieho alebo kompresného typu na kaučuk alebo plasty	ks / p/st	8 931	8 477	9 737	27 145	Injection or compression type mould tools for rubber or plastics
2573508000	Formy na kaučuk alebo plasty (s výnimkou vstrekovacích alebo kompresných)	ks / p/st	D	D	D	D	Mould tools for rubber or plastics (excluding injection or compression types)

PRODSLOV	Názov výrobku	M.j. / Unit	Január / January	Február / February	Marec / March	1.štvrťrok / 1st quarter	Commodity name
2573602400	Zápustky na ťahanie alebo vytlačanie kovov (s výnimkou rozoberacích platničiek, tyčíniek, rezných doštičiek, prstencov atď. zo spekaných karbidov kovov alebo cermentov)	kg	D	D	D	D	Dies for drawing or extruding metal (excluding unmounted plates, sticks, tips, rods, pellets, rings, etc of sintered metal carbides or cermets)
2573603300	Nástroje na lisovanie, prerážanie alebo dierovanie, na obrábanie kovov (s výnimkou pracovných a nástrojových držiakov na stroje alebo ručné náradie)	kg	76 676	124 669	229 111	430 456	Pressing, stamping or punching tools for working metal (excluding work and tool holders for machines or hand tools)
2573603900	Nástroje na lisovanie, prerážanie alebo dierovanie (s výnimkou pracovných a nástrojových držiakov na stroje alebo ručné náradie, na obrábanie kovov)	kg	D	D	D	D	Pressing, stamping or punching tools (excluding work and tool holders for machines or hand tools, for working metal)
2573604500	Nože a doštičky s ostrím, pre stroje na opracovanie dreva	kg	D	D	D	D	Knives and cutting blades for machines or for mechanical appliances for working wood
2573606300	Nože a doštičky s ostrím, pre poľnohospodárske, záhradnícke alebo lesnícke stroje (s výnimkou radlíc na pluh, disky na brány)	kg	D	D	D	D	Knives and cutting blades for agricultural, horticultural or forestry machines (excluding coulters for ploughs, discs for harrows)
2573606500	Nože a rezacie čepele, kovové, na stroje alebo mechanické zariadenia (s výnimkou na obrábanie kovov a opracovanie dreva, na kuchynské zariadenia alebo na stroje používané v potravinárskom priemysle, na stroje používané v poľnohospodárstve, záhradníctve alebo lesníctve)	kg	D	D	7 789	21 926	Knives and cutting blades, of base metal, for machines or for mechanical appliances (excl. those for metal or wood-working, kitchen appliances or machines used by the food industry and those for agricultural, horticultural or forestry machines)
2573606700	Otočné vložky na náradie, rozoberateľné, zo spekaných karbidov kovov a cermentov	kg	D	D	D	D	Indexable inserts for tools, unmounted, of sintered metal carbides and cermets
2591120000	Cisterny, sudy, barely, plechovky (okrem tých, ktoré su uzavierané spájkovaním alebo lemovaním), škatule a podobné zásobníky na akýkoľvek materiál (iný ako plyn), zo železa alebo ocele, s objemom < 50 l, bez mechanického alebo tepelného zariadenia	ks / p/st	1 497 157	D	D	2 845 735	Tanks, casks, drums, cans (except those to be closed by soldering or crimping), boxes and similar containers, for any material (excluding gas), of iron or steel, of a capacity < 50 l, not fitted with mechanical or thermal equipment
2592113300	Plechovky určené na konzervovanie potravín a nápojov, zo železa alebo ocele s objemom <50 l, plechovky na potraviny	ks / p/st	D	D	D	D	Cans used for preserving food and drink of iron or steel, < 50 l, food cans
2592121000	Hliníkové stlačiteľné valcovité nádoby s objemom <=300 litrov, na rôzny materiál s výnimkou stlačeného alebo tekutého plynu	ks / p/st	D	D	D	D	Aluminium collapsible tubular containers of a capacity <= 300 litres, for any material except compressed or liquefied gas
2592124000	Sudy, barely, plechovky, škatule alebo podobné obaly na akýkoľvek materiál (okrem stlačeného alebo skvapalneného plynu), i.n. (okrem stlačiteľných valcovitých zásobníkov a kontajnerov pre aerosóly)	ks / p/st	112 638 944	121 671 551	143 581 091	377 891 586	Casks, drums, cans, boxes and similar containers, of aluminium, for any material (other than compressed or liquefied gas), n.e.s. (other than collapsible tubular containers and containers for aerosols)
2592137000	Zátky, viečka a uzávery fliaš zo základných kovov (okrem: kapsuly s priemerom presahujúcim 21 mm vyrobené z olova alebo hliníka a korunkových uzáverov)	kg	D	D	D	D	Stoppers, caps and lids, of base metal (excluding: capsules of a diameter > 21 mm made of lead or aluminium, and crown corks)
2593113000	Splietané lanká, laná a káble, zo železa alebo ocele (s výnimkou elektricky izolovaných výrobkov a krúteného drôtu pre ploty a ostrnatého drôtu)	kg	4 688 691	4 985 882	5 571 284	15 245 857	Stranded wire, ropes and cables, of iron or steel (excl. electrically insulated products and twisted fencing wire and barbed wire)
2593115000	Pletené pásy, slučky a podobne, zo železa alebo ocele (s výnimkou elektricky izolovaných)	kg	D	D	D	D	Iron or steel plaited bands, slings and the like (excluding electrically insulated)
2593125000	Splietané lanká, káble, splietané pásy a podobné výrobky, z medi (s výnimkou elektricky izolovaných výrobkov)	kg	D	D	D	D	Stranded wire, cables, plaited bands and the like, of copper (excl. electrically insulated products)
2593127000	Splietané lanká, káble, splietané pásy a podobné laná a výrobky, z hliníka (s výnimkou elektricky izolovaných výrobkov)	kg	D	D	D	D	Stranded wire, cables, plaited bands and the like rope and similar articles, of aluminium (excl. such products electrically insulated)
2593131500	Železné alebo ocelové tkaniny (s výnimkou nekonečných pásov na stroje)	kg	D	D	D	D	Woven cloth, including endless bands, of iron or steel wire (excluding endless bands for machinery of stainless steel)
2593133000	Zvárané mriežky, sieťovina a pletivo, neklasifikované v HS 7314.20	kg	406 718	476 221	421 401	1 304 340	Welded grill, netting and fencing, not classified in HS 7314.20
2593134300	Tkané, nie zvárané, drôtené oká, mriežky, sieťovina a pletivo (s výnimkou poťahovaných s plastmi)	kg	471 345	489 475	554 048	1 514 868	Woven, not welded, wire mesh, grill, netting and fencing (excluding plastic coated)
2593134500	Tkané, nie zvárané, drôtené oká, mriežky, sieťovina a pletivo, poťahovaných plastmi	kg	292 135	270 777	249 846	812 758	Woven, not welded, wire mesh, grill, netting and fencing, plastic coated
2593140000	Klince, cvočky, pripínáčky, vlnité aj skosené spony, svorky, sponky (okrem patriacich do položky 8305) a podobné výrobky zo železa, ocele, medi a hliníka	kg	20 544	30 217	34 180	84 941	Nails, tacks, drawing pins, corrugated nails, staples (other than those of HS 8305) and similar articles of iron, steel, copper, aluminium
2593161700	Listové pružiny a ich listy, zo železa alebo ocele, spracované za studena	kg	D	D	D	21 427	Iron or steel cold-formed leaf-springs and leaves therefor
2593163100	Skrutkové pružiny zo železa a ocele, spracované za tepla	kg	D	D	D	D	Iron or steel hot-worked helical springs
2593163300	Skrutkové, zvinuté tlakové pružiny, zo železa a ocele, spracované za studena	kg	26 344	24 570	24 655	75 569	Iron or steel cold-formed helical coil compression springs
2593163500	Skrutkové, zvinuté ťažné pružiny, zo železa a ocele, spracované za studena	kg	33 139	32 300	30 701	96 140	Iron or steel cold-formed helical coil tension springs

PRODSLOV	Názov výrobku	M.j. / Unit	Január / January	Február / February	Marec / March	1.štvrťrok / 1st quarter	Commodity name
2593163700	Skrutkové pružiny, zo železa a ocele, spracované za studena (s výnimkou skrutkových valcových tlakových pružín, skrutkových valcových ťažných pružín)	kg	24 933	21 400	28 849	75 182	Iron or steel cold-formed helical springs (excluding helical coil compression springs, helical coil tension springs)
2593165300	Ploché špirálové (vinuté) pružiny, zo železa a ocele	kg	D	D	D	D	Iron or steel flat spiral springs
2593166000	Pružiny zo železa alebo ocele (s výnimkou listovej pružiny a listov, skrutkových pružín, plochých špirálových pružín, diskových pružín)	kg	164 064	182 458	185 953	532 475	Iron or steel springs (excluding leaf-springs and leaves therefor, helical springs, flat spiral springs, discs springs)
2594111500	Skrutky, závrtky a maticové skrutky, na upevňovanie konštrukčných materiálov železničných traťí, zo železa alebo ocele	kg	D	D	D	D	Screws and bolts for fixing railway truck construction material, iron or steel
2594111600	Skrutky, závrtky a maticové skrutky, bezhlavé z ocele	kg	D	D	D	4 104	Screws and bolts without heads in steel
2594113200	Šesťhranné maticové skrutky, z nehrdzavejúcej ocele	kg	D	D	D	D	Stainless steel hexagon bolts with heads
2594113400	Šesťhranné maticové skrutky zo železa alebo ocele, s pevnosťou v ťahu < 800 MPa (s výnimkou z nehrdzavejúcej ocele)	kg	D	D	D	D	Iron or steel hexagon bolts with heads, with a tensile strength < 800 MPa (excluding of stainless steel)
2594113600	Šesťhranné maticové skrutky zo železa alebo ocele, s pevnosťou v ťahu >=800 MPa (s výnimkou z nehrdzavejúcej ocele)	kg	D	D	D	D	Iron or steel hexagon bolts with heads, with a tensile strength >=800 MPa (excluding of stainless steel)
2594113800	Ostatné maticové skrutky, s hlavou (s výnimkou šesťhranných skrutiek)	kg	472 539	545 013	582 217	1 599 769	Iron or steel bolts with heads (excluding hexagon bolts)
2594115700	Skrutky s hákom a skrutky s okom zo železa alebo ocele	kg	D	D	D	D	Iron or steel screw hooks and screw rings
2594117500	Samorezné závitové skrutky zo železa alebo ocele (s výnimkou z nehrdzavejúcej ocele, závitových mechanizmov na prenos pohybu, alebo pôsobenie ako aktívna strojová časť)	kg	D	19 698	D	50 518	Iron or steel self-tapping screws (excluding of stainless steel, threaded mechanisms used to transmit motion, or to act as an active machinery part)
2594118400	Matice z nehrdzavejúcej ocele	kg	D	D	D	D	Stainless steel nuts
2594118600	Matice zo železa alebo ocele (vrátane samosvorných matic)	kg	D	144	D	370	Iron or steel nuts (including self-locking nuts)
2594119000	Výrobky so závitom, i. n., zo železa alebo ocele	kg	17 026	18 859	27 325	63 210	Threaded articles, n.e.c., of iron or steel
2594121000	Pružné podložky a ostatné poistné podložky	kg	D	D	D	D	Iron or steel spring washers and other lock washers
2594123000	Podložky zo železa alebo ocele (s výnimkou pružných podložiek)	kg	186 820	174 482	198 486	559 788	Iron or steel washers (excluding spring washers and other lock washers)
2594127000	Závačky a priečne kliny a podobné výrobky bez závitov, zo železa alebo ocele (s výnimkou podložiek, nitov)	kg	47 608	78 824	71 952	198 384	Iron or steel cotters and cotter-pins and similar non-threaded articles (excluding washers, rivets)
2594131000	Podložky, nity, závačky, priečne kliny a podobné predmety, bez závitov, z medi	kg	4 362	3 013	2 788	10 163	Washers, rivets, cotters, cotter pins and the like, not threaded, of copper
2594134000	Skrutky, matice a klince z medi (s výnimkou zahrotených skrutkových klincov - závitových mechanizmov používaných na prenos pohybu, alebo pôsobiace ako aktívna strojová časť, skrutiek s hákami a okami)	kg	D	D	D	D	Copper screws, bolts and nuts (excluding pointed screw nails, screw stoppers, threaded mechanisms used to transmit motion/to act as active machinery part, screw hooks, rings)
2599111000	Výlevky a umývadlá, z nehrdzavejúcej ocele	ks / p/st	D	D	D	D	Stainless steel sinks and wash basins
2599113100	Sanitárne výrobky a ich časti a súčasti, zo železa alebo ocele	kg	D	D	29 404	72 413	Sanitary ware and parts of sanitary ware of iron or steel
2599124500	Výrobky na stolovanie, kuchynské alebo ostatné výrobky pre domácnosť a ich časti a súčasti zo železa, iné ako liatiny; z ocele, iné ako nerezové (s výnimkou smaltových)	kg	D	D	D	D	Table, kitchen or household articles and parts thereof of iron other than cast iron, or steel other than stainless (excl. enamelled)
2599128000	Železná alebo oceľová vlna, kefy na riad, čistiace hubky, rukavice a podobne	kg	D	D	D	D	Iron or steel wool, pot scourers and scouring or polishing pads, and gloves and the like
2599212000	Pancierové alebo spevnené bezpečnostné schránky (sejfy), zosilnené skrinky a dvere a depozitné skrinky do trezorov, zo základných kovov	kg	D	D	116 285	258 800	Armoured or reinforced safes, strongboxes and doors and safe deposit lockers for strongrooms, of base metal
2599291000	Koľajový zvrškový upevňovací materiál a nepojazdné zariadenia a časti a súčasti	EUR	D	D	D	D	Railway or tramway track fixtures and fittings and parts thereof
2599291300	Výrobky z nie temperovanej liatiny, i. n.	kg	D	D	425 909	1 133 457	Articles of non-malleable cast iron, n.e.c.
2599291900	Liate výrobky, zo železa alebo ocele, i. n.	kg	44 330	D	D	129 458	Cast articles of iron or steel, n.e.c.
2599292200	Kované alebo lisované výrobky zo železa alebo ocele, i. n.	kg	3 111 302	2 975 568	2 705 043	8 791 913	Forged or stamped articles of iron or steel, n.e.c.
2599292500	Výrobky zo železného alebo oceľového drôtu; pasce atď., krmníky, náhubky, matracové háky, mäsiarske háky, krytinové vešiaky, koše z papierového odpadu s výnimkou tienidlových rámov	kg	600 186	599 658	528 117	1 727 961	Finished products of iron/steel wire; snares, traps, etc, fodder ties, animal nose rings, mattress hooks, butchers' hooks, tile hangers, waste paper baskets excluding lampshade frames
2599293300	Palety a podobné plošiny na manipuláciu s tovarom zo železa alebo ocele	kg	748 661	612 656	828 345	2 189 662	Iron or steel pallets and similar platforms for handling goods
2599293500	Bubny a cievky na káble, hadice a pod., zo železa alebo ocele	kg	385 408	344 524	431 529	1 161 461	Iron or steel reels for cables, piping and the like
2599293700	Nemechanické vetráky, odkvapové žľaby, háky a podobné výrobky používané v stavebníctve zo železa alebo ocele (s výnimkou kovaných alebo lisovaných)	kg	1 063 568	1 007 107	1 099 109	3 169 784	Iron or steel non-mechanical ventilators, guttering, hooks and similar articles used in the building industry (excluding forged or stamped)
2599294500	Výrobky zo železa alebo z ocele, inde neuvedené	kg	8 877 555	8 888 411	9 177 307	26 943 273	Articles of iron or steel, n.e.c.
2599295500	Predmety z hliníka, inde neuvedené	kg	1 982 775	2 004 919	1 410 217	5 397 911	Articles of aluminium, n.e.c.
2599296000	Ostatné výrobky z cínu, i. n.	kg	D	D	D	D	Other articles of tin, n.e.c.
2599296500	Odlievané, lisované, razené alebo kované, ďalej však už neopracované predmety z medi	kg	D	D	D	D	Cast, moulded, stamped or forged, but not further worked articles of copper
2599296600	Výrobky z medi, i. n.	kg	107 836	116 791	119 806	344 433	Articles of copper, n.e.c.

PRODSLOV	Názov výrobku	M.j. / Unit	Január / January	Február / February	Marec / March	1.štvrťrok / 1st quarter	Commodity name
2599297200	Výrobky zo zinku, i. n.	kg	150 350	120 222	122 463	393 035	Articles of zinc, n.e.c.
2599298300	Pružné hadice zo železa alebo ocele (s výnimkou gumených hadíc pripojených alebo spojených s vonkajším kovovým výstuhom, pružné hadice vyrobené pre strojnú alebo vozidlovú časť)	kg	D	D	D	D	Iron or steel flexible tubing (excluding rubber tubing incorporating or fitted with external metallic reinforcements, flexible tubing made into the form of machinery or vehicle parts)
2599298500	Pružné hadice zo základného materiálu (s výnimkou gumených hadíc pripojených alebo spojených s vonkajším kovovým výstuhom, pružné hadice (pre strojnú alebo vozidlovú časť), zo železa alebo ocele	kg	D	D	D	D	Base metal flexible tubing excluding rubber tubing incorporating/fitted with external metallic reinforcements, flexible tubing (form of machinery/vehicle parts), iron or steel
2599298700	Značky, štíty, menovky a podobné platne, čísla, písmena a podobné symboly (s výnimkou osvetlených)	kg	6 210	21 324	15 762	43 296	Base metal sign-plates, name-plates, address-plates and similar plates, numbers, letters and other symbols (excluding illuminated)
2611120000	Magnetrony, klystrony, mikrovlnné elektróny, elektróny a trubice	ks / p/st	D	D	D	D	Magnetrons, klystrons, microwave tubes, valves and tubes
2611212000	Polovodičové diódy	ks / p/st	D	D	D	D	Semiconductor diodes
2611215000	Tranzistory, iné ako fotocitlivé tranzistory	ks / p/st	D	D	D	D	Transistors, other than photosensitive transistors
2611218000	Polovodičové tyristory, diaky a triaky	ks / p/st	D	D	D	D	Semiconductor thyristors, diacs and triacs
2611224000	Fotosenzitívne polovodičové zariadenia vrátane fotovoltackých článkov, tiež zostavených do modulov alebo zabudovaných do panelov	ks / p/st	D	D	D	D	Photosensitive semiconductor devices, including photovoltaic cells whether or not assembled in modules or made up into panels
2611228000	Montované piezoelektrické kryštály (vrátane kremeňov, oscilátorov a rezonátorov)	ks / p/st	D	D	D	D	Mounted piezo-electric crystals (including quartz, oscillator and resonators)
2611300600	Elektronické integrované obvody (okrem multičipových obvodov): procesory a riadiace (elektronické) obvody, tiež kombinované s pamäťami, meničmi, logickými obvodmi, zosilňovačmi, hodinami a synchronizačnými obvodmi alebo inými obvodmi	ks / p/st	13 024	12 625	13 466	39 115	Electronic integrated circuits (excluding multichip circuits): processors and controllers, whether or not combined with memories, converters, logic circuits, amplifiers, clock and timing circuits, or other circuits
2611409000	Časti integrovaných obvodov a mikrozostáv (s výnimkou obvodov pozostávajúcich výhradne z pasívnych prvkov)	EUR	D	D	D	D	Parts of integrated circuits and microassemblies (excluding circuits consisting solely of passive elements)
2611505000	Tlačené obvody skladajúce sa len z vodivých prvkov (spojov) a kontaktov (s výnimkou viacnásobných tlačených obvodov)	ks / p/st	2 836 199	2 207 568	2 580 504	7 624 271	Printed circuits consisting only of conductor elements and contacts (excl. multiple printed circuits)
2612108000	Pasívne siete (vrátane odporových a/alebo kondenzátorových sietí) (s výnimkou rezistorových a kondenzátorových polí, dosiek obsahujúcich aktívne prvky, hybridné prvky)	ks / p/st	128 085	90 178	110 017	328 280	Passive networks (including networks of resistors and/or capacitors) (excluding resistor chip arrays, capacitor chip arrays, boards containing active components, hybrids)
2612200000	Sieťové telekomunikačné zariadenia (napríklad uzly, smerovače, portály) pre LANS a WANS a zvukové, video, sieťové a podobné karty pre stroje na automatické spracovanie údajov	ks / p/st	D	D	D	D	Network communications equipment (e.g. hubs, routers, gateways) for LANS and WANS and sound, video, network and similar cards for automatic data processing machines
2612300000	Smart karty	ks / p/st	D	D	D	D	Smart cards
2612910050	Služby týkajúce sa tlačených obvodov	EUR	D	D	D	D	Services connected with printing of circuits
2620110000	Laptop PC a dlaňový organizátor	ks / p/st	D	D	D	D	Laptop PCs and palm-top organisers
2620130000	Stolné PC	ks / p/st	D	D	D	D	Desk top PCs
2620140000	Digitálne zariadenia na automatické spracovanie údajov: predkladané v podobe systému	ks / p/st	D	D	D	D	Digital data processing machines: presented in the form of systems
2620161000	Tlačiarne, schopné pripojenia na stroj na automatické spracovanie údajov alebo na sieť	ks / p/st	D	D	D	D	Printers, capable of connecting to an automatic data processing machine or to a network
2620165000	Klávesnice a snímače	ks / p/st	D	D	D	D	Keyboards
2620170000	Monitory a projektory, používané najmä v systéme automatického spracovania údajov	ks / p/st	D	D	D	D	Monitors and projectors, principally used in an automatic data processing system
2620210000	Pamäťové jednotky	ks / p/st	D	D	D	D	Storage units
2620300000	Ostatné jednotky strojov na automatické spracovanie údajov (okrem sieťových telekomunikačných zariadení (napríklad uzly, smerovače, portály) pre LANS a WANS a zvukové, video, sieťové a podobné karty pre stroje na automatické spracovanie údajov)	ks / p/st	D	D	103 230	202 082	Other units of automatic data processing machines (excluding network communications equipment (e.g. hubs, routers, gateways) for LANS and WANS and sound, video, network and similar cards for automatic data processing machines)
2620400000	Časti, súčasti a príslušenstvo na stroje položky HS 84.71; časti, súčasti a príslušenstvo vhodné na použitie k strojom alebo zariadeniam dvoch alebo viacerých položiek HS 84.69 až 84.72	EUR	1 071 502	1 521 791	1 362 110	3 955 403	Parts and accessories of the machines of heading 84.71; parts and accessories equally suitable for use with machines of two or more of the headings 84.69 to 84.72
2620910050	Služby súvisiace s výrobou počítačov a periférnych zariadení	EUR	D	D	D	D	Computers and peripheral equipment manufacturing services
2630131100	Televízne kamery, digitálne fotoaparáty a videokamery	ks / p/st	D	D	D	D	Television cameras, digital cameras and video camera recorders
2630231000	Základné stanice	ks / p/st	D	D	94	266	Base stations
2630232000	Prístroje na príjem, konverziu a prenos alebo obnovenie hlasu, obrazu alebo iných informácií, vrátane prístrojov na prepájanie a smerovanie	ks / p/st	148 533	241 280	238 094	627 907	Machines for the reception, conversion and transmission or regeneration of voice, images or other data, including switching and routing apparatus
2630233000	Telefónne súpravy (okrem linkových telefónnych súprav s bezdrôtovými mikrotelefónmi a telefónmi pre celulárnu sieť alebo pre ostatné bezdrôtové siete); videotelefony	ks / p/st	D	D	D	D	Telephone sets (excluding line telephone sets with cordless handsets and telephones for cellular networks or for other wireless networks); videophones

PRODSLOV	Názov výrobku	M.j. / Unit	Január / January	Február / February	Marec / March	1.štvrťrok / 1st quarter	Commodity name
2630237100	Ostatné prístroje na prenos alebo príjem hlasu, obrazu alebo iných údajov, vrátane prístrojov na komunikáciu v drôtovej alebo bezdrôtovej sieti (taká ako miestna alebo rozsiahla sieť), iné ako prístroje na prenos alebo príjem, uvedené v položkách 8443, 8525, 8527 alebo 8528 a telefónne záznamníky	ks / p/st	D	D	D	D	Other apparatus for the transmission or reception of voice, images or other data, including apparatus for communication in a wired or wireless network (such as a local or wide area network), other than transmission or reception apparatus of HS 8443, 8525, 8527 or 8528 and telephone answering machines
2630301000	Ostatné časti telefónnych prístrojov, telefónov pre mobilné siete alebo pre iné bezdrôtové siete a ostatných prístrojov na prenos alebo príjem hlasu, obrazov alebo iných údajov (okrem antén a parabolických antén všetkých druhov; častí a súčastí vhodných na použitie s nimi), i. n.	EUR	243 872	1 103 509	638 636	1 986 017	Other parts of telephone sets, telephones for cellular networks or for other wireless networks and of other apparatus for the transmission or reception of voice, images or other data (excluding aerials and aerial reflectors of all kinds; parts suitable for use therewith), n.e.s.
2630406000	Ostatné antény a časti a súčasti vhodné na použitie výlučne alebo hlavne na prístroje položiek 8525 až 8528	EUR	D	D	D	D	Other aerials and parts, suitable for use solely or principally with the apparatus of headings 85.25 to 85.28
2630502000	Elektrické ochranné alebo požiarne alarmy a podobné prístroje (s výnimkou používaných pre motorové vozidlá, používaných v stavebníctve)	ks / p/st	D	D	D	D	Electrical burglar or fire alarms and similar apparatus (excluding of a kind used for motor vehicles or buildings)
2630508000	Elektrické ochranné alebo požiarne alarmy a podobné prístroje pre stavebníctvo	ks / p/st	D	D	D	D	Electric burglar or fire alarms and similar apparatus for buildings
2630600050	Časti a súčasti poplachových zariadení na ochranu proti krádeži alebo požiaru a podobných prístrojov	ks / p/st	D	D	D	D	Parts of burglar or fire alarms and similar apparatus
2640129000	Rozhlasové prijímače pre motorové vozidlá, i. n.	ks / p/st	D	D	D	D	Radio broadcast receivers for motor vehicles, n.e.c.
2640209000	Ostatné televízne prijímače tiež kombinované s rozhlasovými prijímačmi alebo s prístrojom na záznam alebo reprodukciu zvuku alebo videa, inde neuvedené	ks / p/st	D	414 397	D	1 240 140	Other television receivers, whether or not combined with radio-broadcast receivers or sound or video recording or reproduction apparatus n.e.c.
2640340000	Monitory a projektory, bez zabudovaných televíznych prijímačov a nie sú určené predovšetkým do systémov na automatické spracovanie údajov	ks / p/st	D	D	D	D	Monitors and projectors, not incorporating television reception apparatus and not principally used in an automatic data processing system
2640423900	Reprodukory (vrátane rámov alebo skriniek hlavne konštruovaných pre vstavané reprodukory) (s výnimkou vstavaných)	ks / p/st	D	D	D	D	Loudspeakers (including speaker drive units, frames or cabinets mainly designed for mounting loudspeakers) (excluding those mounted in their enclosures)
2640427000	Slúchadlá kombinované alebo nekombinované s mikrofónom a súpravy obsahujúce mikrofón a jeden alebo viac reproduktorov (s výnimkou leteckých prílb so slúchadlami, telefónnych súprav, bezdrôtových mikrofónov s vysielačom, načúvacích prístrojov)	ks / p/st	D	D	D	D	Headphones and earphones, even with microphone, and sets consisting of microphone and one or more loudspeakers (excluding airmen's headgear with headphones, telephone sets, cordless microphones with transmitter, hearing aids)
2640437000	Súpravy elektrických zosilňovačov zvuku (vrátane domových vrátnikov s mikrofónom a reproduktorom)	ks / p/st	D	D	D	D	Electric sound amplifier sets (including public address systems with microphone and speaker)
2640517000	Ostatné časti a súčasti prístrojov HS 8519, 8521	EUR	D	D	D	D	Other parts and accessories of apparatus of HS 8519, 8521
2640518000	Časti a súčasti prístrojov z HS 85.18	EUR	112 609	D	D	231 459	Parts of apparatus of HS 85.18
2651120000	Teodolity a tachymetre (tacheometre); ostatné vymeščiavacie, hydrografické, oceánografické, hydrologické, meteorologické alebo geofyzikálne prístroje a zariadenia	ks / p/st	D	D	D	D	Theodolites and tachymetres (tachometers); other surveying, hydrographic, oceanographic, hydrological, meteorological or geophysical instruments and appliances
2651206000	Pomocné rádionavigačné prístroje (okrem rádionavigačných prijímačov, rádiolokačných a rádiosondážnych prístrojov "radarov")	ks / p/st	D	D	D	D	Radio navigational aid apparatus (excl. receivers and radar apparatus)
2651320000	Kresliace stoly a stroje a ostatné kresliace, rysovacie, alebo počítaacie prístroje	ks / p/st	D	D	D	D	Drafting tables and machines and other drawing, marking-out or mathematical calculating instruments
2651430000	Prístroje na meranie elektrických veličín bez záznamového zariadenia	ks / p/st	27	D	D	87	Instruments for measuring electrical quantities without a recording device
2651517500	Hydrometre, pyrometre, vlhkomery: a psychrometre: elektronické	ks / p/st	D	D	D	D	Electronic hydrometers, hygrometers and psychrometers
2651527100	Elektronické merače tlaku, senzory, indikátory a prenášače	ks / p/st	D	110 843	D	314 979	Electronic pressure gauges, sensors, indicators and transmitters
2651531900	Neelektronické analyzátory plynu alebo dymu	ks / p/st	D	D	D	D	Non-electronic gas or smoke analysers
2651538300	Ostatné nástroje, prístroje a zariadenia na fyzikálne alebo na chemické rozbor, i. n.	ks / p/st	D	D	D	D	Other electronic instruments and apparatus for physical or chemical analysis n.e.c.
2651635000	Merače kvapalín alebo výrobné merače (vrátane kalibrovaných) (s výnimkou čerpadiel)	ks / p/st	D	D	D	D	Liquid supply or production meters (including calibrated) (excluding pumps)
2651637000	Elektrometry alebo výrobné merače (vrátane kalibrovaných) (s výnimkou voltmetrov, ampérmetrov, wattmetrov a podobne)	ks / p/st	39 354	D	D	133 241	Electricity supply or production meters (including calibrated) (excluding voltmeters, ammeters, wattmeters and the like)
2651643000	Otáčkomery, výrobné a výstupné merače, biliardové merače, taxametre, milometre, krokometry, ručné merače, reduktory, nástroje/prístroje na meranie krátkych časových intervalov	ks / p/st	D	D	D	D	Revolution, production and entry counters, billiards meters, taxi-, mileometers, pedometers, hand-held counters, scalers, instruments/apparatus for measuring short time intervals
2651645300	Rýchlomery pre vozidlá	ks / p/st	D	D	D	D	Vehicle speed indicators
2651662000	Skúšobné stolice	kg	D	D	7 461	13 127	Test benches
2651669000	Meracie alebo kontrolné nástroje, prístroje, zariadenia a stroje inde neuvedené	ks / p/st	4 884	5 504	7 075	17 463	Measuring or checking instruments, appliances and machines n.e.c.
2651701500	Termostaty: elektronické	ks / p/st	D	D	D	D	Electronic thermostats
2651701900	Termostaty: neelektronické	ks / p/st	D	D	D	D	Non-electronic thermostats

PRODSLOV	Názov výrobku	M.j. / Unit	Január / January	Február / February	Marec / March	1.štvrťrok / 1st quarter	Commodity name
2651709000	Nástroje a prístroje, regulačné alebo kontrolné, i. n.	ks / p/st	23 710	20 340	25 361	69 411	Instruments and apparatus, regulating or controlling, n.e.c.
2651811000	Časti rádiolokačných a rádiosondážnych prístrojov "radarov" a pomocných rádionavigačných prístrojov	EUR	240 098	D	D	1 584 090	Parts of radar apparatus and radio navigational aid apparatus
2651820000	Časti a súčasti a príslušenstvo pre tovar zahrnutý v 26.51.12, 26.51.32, 26.51.33, 26.51.4 a 26.51.5; mikrotomy; časti a súčasti inde neuvedené	EUR	1 121 841	1 111 745	1 157 898	3 391 484	Parts and accessories for the goods of 26.51.12, 26.51.32, 26.51.33, 26.51.4 and 26.51.5; microtomes; parts n.e.c.
2651830000	Časti, súčasti a príslušenstvo mikroskopov a difraktoagrafov s výnimkou pre optické mikroskopy	EUR	D	D	D	D	Parts and accessories for microscopes and diffraction apparatus excluding for optical microscopes
2651843500	Časti, súčasti a príslušenstvo plynomerov alebo kvapalinových meračov alebo výrobných meračov s výnimkou pre kvapalinové čerpadlá	EUR	423 824	994 802	930 478	2 349 104	Parts and accessories for gas or liquid supply or production meters excluding for pumps for liquids
2651845000	Časti, súčasti a príslušenstvo k prístrojom z HS 90.29	EUR	D	D	D	D	Parts and accessories of HS 90.29
2651853000	Časti, súčasti a príslušenstvo nástrojov, zariadení a strojov z HS 90.31, inde neuvedené	EUR	695 865	754 323	919 462	2 369 650	Parts and accessories of instruments, appliances and machines of HS 9031, n.e.c.
2651855000	Časti a súčasti pre automatické regulačné alebo kontrolné nástroje a prístroje	EUR	843 672	791 624	544 091	2 179 387	Parts and accessories for automatic regulating or controlling instruments and apparatus
2660111900	Prístroje používajúce röntgenové lúče (s výnimkou na lekárske, chirurgické, zubárske alebo zverolekárske účely)	ks / p/st	D	D	D	D	Apparatus based on the use of X-rays (excluding for medical, surgical, dental or veterinary use)
2660117000	Generátory röntgenového žiarenia, vysokonapäťové generátory, vrátane častí a súčastí z HS 90.22	EUR	D	D	D	D	X-ray generators, high tension generators, including parts of HS 90.22
2660128000	Elektrodiagnostické prístroje (s výnimkou elektrokardiografy), i. n.	ks / p/st	D	D	D	D	Electro-diagnostic, apparatus (excluding electro-cardiographs), n.e.c.
2660143900	Časti, súčasti a príslušenstvo k pomôckam pre slabo počujúcich (s výnimkou na slúchadlá, zosilňovače a podobne)	EUR	D	D	D	D	Parts and accessories of hearing aids (excluding for headphones, amplifiers and the like)
2670215500	Namontované optické šošovky, prizmové hranoly, zrkadlá atď., z rôzneho materiálu, i. n.	ks / p/st	D	D	D	D	Mounted lenses, prisms, mirrors, etc, of any material, n.e.c.
2670239100	Ostatné optické zariadenia, prístroje a nástroje i. n. v HS 90	EUR	D	D	D	D	Other optical devices, appliances and instruments n.e.c. in HS 90
2670239200	Moduly plochých displejov, tiež so zabudovanými dotykovými obrazovkami	ks / p/st	3 585	D	D	18 145	Flat panel display modules, whether or not incorporating touch-sensitive screens
2711101000	Elektrické motory s výkonom <=37,5W (vrátane synchronných motorov <=18W, univerzálnych jednosmerných/striedavých motorov, jednosmerných a striedavých motorov)	ks / p/st	1 896 268	1 716 857	1 626 757	5 239 882	Electric motors of an output <= 37.5 W (including synchronous motors <= 18 W, universal AC/DC motors, AC and DC motors)
2711103100	Motory a generátory na jednosmerný prúd s výkonom >37,5W ale <=750W (okrem štartovacích motorov pre spaľovacie motory a fotovoltaiických generátorov jednosmerného prúdu)	ks / p/st	916 049	814 577	924 806	2 655 432	DC motors and generators of an output > 37.5 W but ≤ 750 W (excluding starter motors for internal combustion engines and photovoltaic DC generators)
2711223000	Jednofázové motory na striedavý prúd s výkonom <=750W	ks / p/st	201 841	181 661	144 703	528 205	Single-phase AC motors of an output <= 750 W
2711230000	Viacfázové motory na striedavý prúd, s výkonom N<=750 W	ks / p/st	D	D	D	D	Multi-phase AC motors of an output <= 750 W
2711240300	Viacfázové motory na striedavý prúd, s výkonom 0,75 kW<N<=7,5 kW	ks / p/st	D	D	D	D	Multi-phase AC motors of an output > 0.75 kW but <= 7.5 kW
2711311000	Generátorové agregáty s piestovými vznetovými spaľovacími motormi, s výkonom <= 75 kVA	ks / p/st	D	D	D	D	Generating sets with compression-ignition internal combustion piston engines, of an output <= 75 kVA
2711412000	Transformátory s pracovným kvapalinovým dielektrikom, s výkonom: N<=650 kVA	ks / p/st	D	D	D	D	Liquid dielectric transformers having a power handling capacity <= 650 kVA
2711415000	Transformátory s kvapalinovým dielektrikom s výkonom presahujúcim 650 kVA, ale nepresahujúcim 10 000 kVA	ks / p/st	D	D	D	D	Liquid dielectric transformers having a power handling capacity > 650 kVA but <= 10 000 kVA
2711424000	Ostatné transformátory, i. n., s výkonom N <=1 kVA	ks / p/st	D	D	D	D	Other transformers, n.e.c., having a power handling capacity <= 1 kVA
2711433000	Transformátory, i. n., s výkonom 16 kVA<N<=500 kVA	ks / p/st	D	D	D	D	Transformers, n.e.c., having a power handling capacity > 16 kVA but <= 500 kVA
2711508000	Induktory (s výnimkou indukčných cievok, vychýľovacích cievok pre katódové lúčové trubice, pre výbojky a výbojkové trubice)	ks / p/st	4 231 036	3 382 110	3 363 464	10 976 610	Inductors (excluding induction coils, deflection coils for cathode-ray tubes, for discharge lamps and tubes)
2711611000	Časti a súčasti určené výlučne alebo hlavne s elektrickými motormi a generátormi, elektrickými agregátmi a rotačnými meničmi, inde neuvedené (s výnimkou palivových článkov)	EUR	6 764 241	6 249 865	6 995 042	20 009 148	Parts suitable for use solely or principally with electric motors and generators, electric generating sets and rotary converters, n.e.s. (excluding fuel cells)
2711620500	Časti transformátorov a induktorov (s výnimkou feritových jadier)	EUR	4 692 745	5 117 423	5 078 985	14 889 153	Parts of transformers and inductors (excluding ferrite cores)
2711620800	Elektronické zostavy statických meničov používané s telekomunikačnými prístrojmi, zariadeniami na automatické spracovanie údajov a ich jednotkami, inde neuvedené	EUR	D	1 941 963	D	4 767 371	Electronic assemblies of static converters of a kind used with telecommunication apparatus, automatic data-processing machines and units thereof, n.e.s.
2712103000	Odpájače a vypínače záťaže > 1kV	ks / p/st	D	D	D	D	Isolating switches and make-and-break switches >1kV
2712104100	Bleskoisvky, obmedzovače napätia pre napätie presahujúce 1 kV	ks / p/st	D	D	D	D	Lightning arresters and voltage limiters for a voltage > 1 kV
2712109000	Ostatné prístroje a zariadenia na spínanie...elektrických obvodov pre napätie U>1000V	ks / p/st	5 200	D	D	13 398	Other apparatus for switching... electrical circuits > 1000 V
2712223000	Automatické vypínače obvodov: pre napätie <=1000V, pre prúd I<=63 A	ks / p/st	D	D	D	D	Automatic circuit breakers for a voltage <= 1 kV and for a current <= 63 A
2712225000	Automatické vypínače obvodov: pre napätie <=1000V, pre prúd: I>63 A	ks / p/st	D	D	D	D	Automatic circuit breakers for a voltage <= 1 kV and for a current > 63 A

PRODSLOV	Názov výrobku	M.j. / Unit	Január / January	Február / February	Marec / March	1.štvrťrok / 1st quarter	Commodity name
2712233000	Elektrické prístroje na ochranu elektrických obvodov s napätím <=1kV a prúdom <=16A (s výnimkou poistiek, automatických obvodových ističov)	ks / p/st	D	D	D	D	Electrical apparatus for protecting electrical circuits for a voltage <= 1 kV and a current <= 16 A (excluding fuses, automatic circuit breakers)
2712237000	Elektrické prístroje na ochranu elektrických obvodov s napätím <=1kV a prúdom >125A (s výnimkou poistiek, automatických obvodových ističov)	ks / p/st	D	D	D	D	Electrical apparatus for protecting electrical circuits for a voltage <= 1 kV and for a current > 125 A (excluding fuses, automatic circuit breakers)
2712243500	Relé pre napätie U<=60 V a prúd I>2 A	ks / p/st	D	D	D	D	Relays for a voltage <= 60 V and for a current > 2 A
2712245000	Relé pre napätie 60V<=U<=1000 V	ks / p/st	D	D	D	D	Relays for a voltage > 60 V but <= 1 kV
2712313000	Číslkové radiace panely so zabudovaným zariadením na automatické spracovanie dát, pre napätie U<=1000 V	ks / p/st	16 160	3 278	859	20 297	Numerical control panels with built-in automatic data-processing machine for a voltage <= 1 kV
2712315000	Programovateľné pamäťové radiace prvky, pre napätie U<=1000 V	ks / p/st	467 057	381 485	401 316	1 249 858	Programmable memory controllers for a voltage <= 1 kV
2712317000	Ostatné základne na elektrické ovládanie, rozvod elektrického prúdu, pre napätie U<=1000 V	ks / p/st	422 512	385 435	346 468	1 154 415	Other bases for electric control, distribution of electricity, voltage <= 1000 V
2712320300	Rozvádzače, skrine a podobné kombinácie zariadení na elektrické riadenie alebo na rozvod elektriny, pre napätie > 1000 V ale <= 72,5 kV	ks / p/st	1 473	D	D	3 445	Boards, cabinets and similar combinations of apparatus for electric control or the distribution of electricity, for a voltage > 1.000 V but <= 72,5 kV
2712320500	Rozvádzače, skrine a podobné kombinácie zariadení na elektrické riadenie alebo na rozvod elektriny, pre napätie > 72,5 kV	ks / p/st	D	D	D	D	Boards, cabinets and similar combinations of apparatus for electric control or the distribution of electricity, for a voltage > 72,5 kV
2712403000	Rozvádzače, rozvodné panely, konzoly, ovládacie stoly, pulty, skrine a iné základne pre riadenie elektriny alebo prenos elektriny (s výnimkou tých zariadení vybavených prístrojmi)	ks / p/st	3 327	2 736	4 445	10 508	Boards, panels, consoles, desks, cabinets and other bases for apparatus for electric control or the distribution of electricity (excluding those equipped with their apparatus)
2712409000	Ostatné časti a súčasti zariadení z HS 8535, 8536, 8537	EUR	16 059 866	15 731 208	15 584 471	47 375 545	Other parts of apparatus of 8535, 8536, 8537
2720223000	Elektrické akumulátory, vrátane separátorov, tiež obdĺžnikové (vrátane štvorcových). Ostatné olovené akumulátory, ktoré nie sú používané na štartovanie pístového motora. Na báze tekutého elektrolytu.	ce/el	D	D	D	D	Electric accumulators, including separators therefor, whether or not rectangular (including square). Other lead-acid accumulators than of a kind used for starting piston engine. Working with liquid electrolyte
2720224000	Elektrické akumulátory, vrátane separátorov, tiež obdĺžnikové (vrátane štvorcových). Ostatné olovené akumulátory, ktoré nie sú používané na štartovanie pístového motora. Iné ako na báze tekutého elektrolytu.	ce/el	D	D	D	D	Electric accumulators, including separators therefor, whether or not rectangular (including square). Other lead-acid accumulators than of a kind used for starting piston engine. Other than working with liquid electrolyte
2720235000	Lítium-iónové akumulátory	ks / p/st	D	D	D	D	Lithium-ion accumulators
2720239600	Ostatné elektrické akumulátory (vrátane niklovo-železných akumulátorov)	ks / p/st	D	D	D	D	Other electric accumulators (including nickel-iron accumulators)
2720242000	Časti elektrických akumulátorov. Iné ako separátory.	EUR	3 265 892	D	D	9 716 941	Parts of electric accumulators. Other than separators.
2731110000	Káble z optických vlákien umelé z individuálnych obalených vlákien so spojením s elektrickým vodičom alebo bez neho alebo s prípojkami alebo bez nich	kg	271 185	226 312	263 080	760 577	Optical fibre cables made up of individually sheathed fibres whether or not assembled with electric conductors or fitted with connectors
2732110000	Drôty na navíjanie na elektrické účely	kg	D	D	D	D	Winding wire for electrical purposes
2732120000	Izolované koaxiálne káble a iné koaxiálne elektrické vodiče na prenos dát a riadiace funkcie s prípojkami alebo bez nich	kg	465 146	494 710	492 747	1 452 603	Insulated coaxial cables and other coaxial electric conductors for data and control purposes whether or not fitted with connectors
2732138000	Ostatné elektrické vodiče na napätie nepresahujúce 1000 V, nevybavené prípojkami	kg	2 386 063	2 127 900	2 566 178	7 080 141	Other electric conductors, for a voltage <= 1000 V, not fitted with connectors
2732140000	Izolované elektrické vodiče pre napätie >1000V s výnimkou vinutých drôtov, koaxiálnych káblov a iných koaxiálnych elektrických vodičov, zapalovacích a iných drôtových sústav používaných vo vozidlách, lietadlách, lodiach	kg	768 317	754 125	733 115	2 255 557	Insulated electric conductors for voltage >1000V (excluding winding wire, coaxial cable and other coaxial electric conductors, ignition and other wiring sets used in vehicles, aircraft, ships)
2733110000	Elektrické prístroje na spínanie elektrických obvodov s napätím <=1kV (vrátane stlačacích a rotačných ovládačov spínačov)(s výnimkou relé)	ks / p/st	494 621	373 935	463 973	1 332 529	Electrical apparatus for switching electrical circuits for a voltage <= 1 kV (including push-button and rotary switches) (excluding relays)
2733131000	Zástrčky a zásuvky pre koaxiálne káble, pre napätie U<=1000 V	ks / p/st	D	D	D	D	Plugs and sockets for coaxial cables for a voltage <= 1 kV
2733133000	Zástrčky a zásuvky pre plošné spoje, pre napätie U<=1000V	ks / p/st	D	D	D	D	Plugs and sockets for printed circuits for a voltage <= 1 kV
2733135000	Zástrčky a zásuvky iné než pre plošné spoje alebo koaxiálne káble, pre napätie U<=1000 V	ks / p/st	163 459	198 970	281 171	643 600	Plugs and sockets for a voltage <= 1 kV (excluding for coaxial cables, for printed circuits)
2733136000	Prefabrikované prvky pre elektrické obvody, pre napätie U<=1000 V	ks / p/st	D	D	D	D	Prefabricated elements for electrical circuits for a voltage <= 1 kV
2733137000	Prípojky a kontakty pre drôty, svorkovnice, pre napätie U<=1000 V	ks / p/st	14 896 235	17 093 911	12 785 207	44 775 353	Connections and contact elements for wires and cables for a voltage <= 1 kV
2733138000	Ostatné zariadenia pre prípojky k alebo v elektrickom obvode pre napätie U<=1000 V	ks / p/st	620 660	753 997	633 632	2 008 289	Other apparatus for connections to or in electrical circuit, voltage <= 1000 V
2733141000	Lávky na elektrické rozvody diaľkového potrubného alebo káblového vedenia, z plastu	kg	D	D	D	D	Trunking, ducting and cable trays for electrical circuits, of plastics
2733143000	Izolačné časti z plastov, pre elektrické stroje, prístroje alebo zariadenia (s výnimkou elektrických izolátorov)	kg	D	39 818	D	310 814	Insulating fittings of plastic, for electrical machines, appliances or equipment (excluding electrical insulators)
2740146000	Žiarovky pre motocykle alebo iné motorové vozidlá okrem žiaroviek do svetlometov, halogénové žiarovky s wolfrámovým vláknom	ks / p/st	D	D	D	D	Filament lamps for motorcycles or other motor vehicles excluding sealed beam lamp units, tungsten halogen lamps

PRODSLOV	Názov výrobku	M.j. / Unit	Január / January	Február / February	Marec / March	1.štvrťrok / 1st quarter	Commodity name
2740240000	Svetelné znaky, svetelné názvy a podobne (vrátane dopravných značiek)	ks / p/st	2 662	4 956	3 328	10 946	Illuminated signs, illuminated name-plates and the like (including road signs)
2740250000	Lustre a ostatné elektrické stropné alebo stenové svietidlá (s výnimkou typov používaných pre osvetlenie verejných priestranstiev alebo priechodov)	ks / p/st	8 314	21 990	19 122	49 426	Chandeliers and other electric ceiling or wall lighting fittings (excluding those used for lighting public open spaces or thoroughfares)
2740301000	Svetlomety a reflektory (vrátane pre divadelné súpravy, fotografické alebo filmové štúdiá)	ks / p/st	D	D	D	D	Searchlights and spotlights (including for stage sets, photographic or film studios)
2740303000	Elektrické svetlá alebo vizuálne signalizačné zariadenie pre motorové vozidlá (s výnimkou elektrických žiaroviek alebo výbojok, "zapečatených" svetlometov, ultrafialových, infračervených lúčov a oblúkoviek)	kg	2 571 430	2 563 211	2 783 041	7 917 682	Electrical lighting or visual signalling equipment for motor vehicles (excluding electric filament or discharge lamps, sealed beam lamp units, ultraviolet, infrared and arc lamps)
2740304000	Svetelné šnúry používané na vianočné stromčeky; ostatné elektrické svietidlá a osvetľovacie zariadenia (okrem svetlometov a reflektorov)	ks / p/st	D	14 444	D	30 279	Lighting strings of a kind used for Christmas trees; other electric luminaires and lighting fittings (excluding searchlights and spotlights)
2740425100	Časti a súčasti (s výnimkou sklenených alebo plastových) lúčov a svietidiel, svetelné znaky a značky, svetelné oznamovacie tabule a podobné výrobky, i. n.	EUR	204 363	133 610	140 465	478 438	Parts (excluding of glass or plastics) of lamps and lighting fittings, illuminated signs and nameplates and the like, n.e.s.
2751130000	Práčky a stroje na chemické čistenie používané v domácnostiach	ks / p/st	D	D	D	D	Cloth washing and drying machines, of the household type
2751219000	Ostatné elektromechanické spotrebiče	kg	D	D	D	D	Other electromechanical appliances
2751243000	Domáce elektrické spotrebiče na prípravu kávy alebo čaju (vrátane prevapkových)	ks / p/st	D	D	D	D	Domestic electric coffee or tea makers (including percolators)
2751256000	Elektrické ohrievače vody a ponorné ohrievače (s výnimkou prietokových ohrievačov)	ks / p/st	D	D	D	D	Electric water heaters and immersion heaters (excluding instantaneous water heaters)
2751265000	Elektrické radiátory, konvektory na vykurovanie alebo so zabudovaným ventilátorom	ks / p/st	D	D	192 662	367 749	Electric radiators, convection heaters and heaters or fires with built-in fans
2751287000	Domáce elektrické rúry na zabudovanie	ks / p/st	D	D	D	D	Domestic electric ovens for building-in
2751289000	Domáce elektrické rúry (s výnimkou tých, ktoré sú na zabudovanie, mikrovlnných rúr)	ks / p/st	D	D	D	D	Domestic electric ovens (excluding those for building-in, microwave ovens)
2751303000	Časti a súčasti elektromechanických zariadení pre domácnosť so vstavaným elektrickým motorom (okrem časti a súčasti vysávačov)	EUR	D	D	D	D	Parts for electro-mechanical domestic appliances with a self-contained electric motor (excluding parts for vacuum cleaners)
2751307000	Časti a súčasti zariadení z HS 85.16	EUR	917 587	909 286	966 354	2 793 227	Parts of appliances of HS 85.16
2752111500	Domáce plynové spotrebiče na varenie, ohrievače tanierov, zo železa alebo ocele (vrátane tých s pomocným ohrievačom ústredného kúrenia, oddelených rúr na oba plyny a iné palivá) (s výnimkou tých s rúrou)	ks / p/st	D	D	D	D	Iron or steel gas domestic cooking appliances and plate warmers (including those with subsidiary boilers for central heating, for both gas and other fuels; excluding those with ovens)
2752123400	Domáce plynové zariadenia, vrátane ohrievačov, roštov, ohnísk a košov (na žeravé uhlie), na oba plyny a iné radiátorové palivá (s výnimkou spotrebičov na varenie a ohrievačov tanierov)	ks / p/st	D	D	D	D	Iron or steel gas domestic appliances, including heaters, grates, fires and braziers, for both gas and other fuels radiators (excluding cooking appliances and plate warmers)
2752127000	Domáce zariadenia na pevné palivo zo železa alebo ocele (vrátane ohrievačov, roštov, ohnísk a košov (na žeravé uhlie); s výnimkou spotrebičov na varenie a ohrievačov tanierov)	ks / p/st	4 279	5 530	5 660	15 469	Iron or steel solid fuel domestic appliances, including heaters, grates, fires and braziers (excluding cooking appliances and plate warmers)
2752140000	Prietokové alebo zásobníkové ohrievače vody, neelektrické	ks / p/st	D	D	D	D	Instantaneous or storage water heaters, non-electric
2752200000	Časti zo železa alebo ocele na kachle, sporáky, ohrievače tanierov a podobné neelektrické domáce zariadenia	EUR	D	D	D	D	Iron or steel parts of stoves, cookers, plate warmers and similar non-electric domestic appliances
2790115100	Stroje s funkciou prekladu alebo slovníka, anténne zosilňovače a ostatné elektrické stroje a prístroje s individuálnymi funkciami, inde nešpecifikované, ani nezahnuté v HS 85 (okrem elektronických cigariet, nabíjačiek akumulátorov, solárií, solárnych lúčov a podobných zariadení na opaľovanie)	EUR	644 185	538 016	961 508	2 143 709	Machines with translation or dictionary functions, aerial amplifiers and other electrical machines and apparatus, having individual functions, not specified or included elsewhere in HS 85 (excluding electronic cigarettes, accumulator chargers, sunbeds, sunlamps and similar suntanning equipment)
2790123000	Elektrické izolátory (s výnimkou zo skla, keramiky)	kg	D	1 100	D	13 678	Electrical insulators (excluding of glass or ceramics)
2790128000	Izolačné fittingy, i. n., pre elektrické stroje..., inštaláčne rúry...	kg	D	D	D	D	Insulating fittings for electrical purposes, of materials other than ceramics or plastics; electrical conduit tubing and joints therefor, of base metal lined with insulating material
2790133000	Uhlíkové elektródy pre elektrické pece	kg	D	D	D	D	Carbon electrodes for furnaces
2790139000	Výrobky z grafitu alebo iného uhlíka na elektrické účely (s výnimkou uhlíkových elektród a kief)	kg	D	D	D	D	Articles of graphite or other carbon for electrical purposes (excluding carbon electrodes and brushes)
2790205000	Návesné panely [vrátane prístrojov so zabudovanými diódami vyžarujúcimi svetlo (LED)]	kg	D	D	4 635	18 545	Indicator panels incorporating light emitting diodes (LED)
2790206000	Svetelné diódové (LED) moduly a lampy	ks / p/st	193 124	183 975	212 100	589 199	Light-emitting diode (LED) modules and lamps
2790319100	Elektrické stroje a prístroje na zváranie termoplastických materiálov (s výnimkou drôtu používaného na výrobu polovodičových zariadení)	ks / p/st	D	D	D	D	Electrical machines and apparatus for welding thermoplastic materials (excl. wire bonders of a kind used for the manufacture of semiconductor devices)
2790320000	Časti, súčasti strojov, prístrojov a zariadení z HS 85.15	EUR	1 540 083	D	D	6 741 315	Parts of machines and apparatus of HS 85.15

PRODSLOV	Názov výrobku	M.j. / Unit	Január / January	Február / February	Marec / March	1.štvrťrok / 1st quarter	Commodity name
2790333000	Časti elektrických signalizačných, bezpečnostných alebo dopravných rádiových zariadení pre železnice, elektrické, cesty, vnútorné vodné cesty, parkovacie zariadenia, prístavné a letiskové zariadenia	EUR	962 554	581 911	1 703 961	3 248 426	Parts of electrical signalling, safety or traffic control equipment for railways, tramways, roads, inland waterways, parking facilities, port installations and airfields
2790337100	Časti a súčasti elektrických strojov/prístrojov s individuálnymi funkciami, i. n.	EUR	3 386 396	3 160 006	3 717 285	10 263 687	Parts of electrical machines/apparatus with individual functions, n.e.c.
2790339100	Elektrické časti a súčasti strojov, prístrojov alebo zariadení, i. n.	EUR	8 628 749	9 380 542	8 994 354	27 003 645	Electrical parts of machinery or apparatus, n.e.c.
2790413000	Usmerňovače (s výnimkou druhov používaných s telekomunikačnými prístrojmi, strojmi na automatické spracovanie údajov a ich jednotkami)	ks / p/st	D	D	D	D	Rectifiers (excluding of a kind used with telecommunication apparatus, automatic data-processing machines and units thereof)
2790414000	Napájacie zdroje (pre zariadenia na automatické spracovanie údajov)	ks / p/st	27 670	30 063	29 607	87 340	Power supply units for telecommunication apparatus, automatic data-processing machines and units thereof
2790415300	Striedače, s výkonom <=7,5kVA	ks / p/st	440	787	455	1 682	Inverters having a power handling capacity <= 7.5 kVA
2790415500	Striedače, s výkonom >7,5kVA	ks / p/st	62 748	78 119	65 350	206 217	Inverters having a power handling capacity > 7.5 kVA
2790417000	Statické meniče (s výnimkou polykryštálických polovodičov, meničov špeciálne konštruovaných na zváranie, bez zväracieho zariadenia, akumulátorových nabíjačok, usmerňovačov)	ks / p/st	143 277	192 154	172 589	508 020	Static converters (excluding polycrystalline semiconductors, converters specially designed for welding, without welding equipment, accumulator chargers, rectifiers, inverters)
2790418000	Nabíjače akumulátorov	ks / p/st	389 916	384 853	436 409	1 211 178	Accumulator chargers
2790419000	Časti a súčasti statických meničov (s výnimkou elektronických zostáv používaných s telekomunikačnými prístrojmi, zariadeniami na automatické spracovanie údajov a ich jednotkami)	EUR	70 445	1 175 328	1 150 914	2 396 687	Parts of static converters, n.e.s. (excl. electronic assemblies of a kind used with telecommunication apparatus, automatic data-processing machines and units thereof)
2790440000	Šnúry zariadení, predlžovacie šnúry a iné elektrické súpravy šnúr pre napätie ≤ 1 kV, s izolovanými vodičmi a konektormi	kg	678 614	688 619	743 581	2 110 814	Appliance cords, extension cords, and other electrical cord sets, for a voltage ≤ 1 kV, with insulated wire and connectors
2790456000	Elektromagnety a elektromagnetické zdvíhacie hlavy a ich časti a súčasti (iné ako magnety na lekárske použitie); elektromagnety alebo permanentné magnety; skľučovadlá a ostatné podobné upínacie zariadenia, inde neuvedené	kg	D	D	D	D	Electromagnets and electromagnetic lifting heads, and their parts (excluding magnets for medical use); electromagnetic or permanent magnet chucks, clamps and similar holding devices and their parts, n.e.c.
2790524000	Ostatné pevné elektrické kondenzátory, inde neuvedené	ks / p/st	D	D	D	D	Other fixed electrical capacitors n.e.c.
2790608000	Pevné uhlíkové odpory, zložené alebo vrstvené (iné ako vykurovacie odpory) elektrické premenné odpory vrátane reostatov a potenciometrov (iné ako drôtové premenné odpory a vykurovacie odpory)	ks / p/st	D	D	D	D	Fixed carbon resistors, composition or film types (excluding heating resistors); electrical variable resistors, including rheostats and potentiometers (excluding wirewound variable resistors and heating resistors)
2790701000	Elektrické signalizačné, bezpečnostné alebo dopravné rádiové zariadenia pre železnice alebo elektrické	EUR	D	D	D	D	Electrical signalling, safety or traffic control equipment for railways or tramways
2790810000	Časti pevných, variabilných alebo nastaviteľných (prestavitelných) elektrických kondenzátorov	EUR	D	D	D	D	Parts of fixed, variable or adjustable (pre-set) electrical capacitors
2811330000	Časti a súčasti plynových turbín (s výnimkou prúdových a turboprotuových motorov)	EUR	D	D	D	D	Parts of gas turbines (excluding turbo-jets and turbo-propellers)
2811410000	Časti a súčasti zapalovacích motorov s vnútorným spaľovaním (s výnimkou leteckých)	EUR	5 886 847	2 603 153	3 595 101	12 085 101	Parts suitable for use solely or principally with spark-ignition internal combustion piston engines (excluding for aircraft engines)
2811420000	Časti a súčasti pre dieselové motory	EUR	2 926 021	3 121 391	6 290 638	12 338 050	Parts suitable for use solely or principally with compression-ignition internal combustion piston engines
2812113000	Hydraulické valce	ks / p/st	8 703	9 531	10 248	28 482	Hydraulic cylinders
2812120000	Rotačné hydraulické a pneumatikové motory	ks / p/st	D	D	D	D	Rotating hydraulic and pneumatic motors
2812132000	Hydraulické čerpadlá (piestové)	ks / p/st	D	D	D	D	Hydraulic pumps (piston)
2812138000	Hydraulické čerpadlá (lopatkové)	ks / p/st	D	D	D	D	Hydraulic pumps (vane)
2812145000	Regulačné ventily pre oleohydraulické prevody	kg	D	D	D	D	Valves for the control of oleohydraulic power transmission
2812200000	Časti a súčasti zariadení na kvapalinový pohon	EUR	2 054 255	1 898 640	1 903 703	5 856 598	Parts of fluid power equipment
2813116500	Čerpadlá pohonných látok/mazadiel/chladiacich kvapalín pre motory s vnútorným spaľovaním	ks / p/st	D	D	D	624 888	Fuel, lubricating or cooling-medium pumps for internal combustion engines
2813134000	Rotačné objemové čerpadlá, lopatkové	ks / p/st	D	D	D	D	Positive displacement pumps, rotary, vane
2813145100	Odstredivé čerpadlá s výpustným otvorom priemeru >15mm, jednostupňové s jedným vstupom, nakrátko spojené	ks / p/st	D	D	D	D	Centrifugal pumps with a discharge outlet diameter > 15 mm, single-stage with a single entry impeller, close coupled
2813148000	Ostatné čerpadlá na kvapaliny, elevátory na kvapaliny	ks / p/st	D	D	D	D	Other liquid pumps, liquid elevators
2813230000	Kompresory používané v chladiacich zariadeniach	ks / p/st	D	D	D	D	Compressors for refrigeration equipment
2813263000	Piestové odsávacie kompresory, pracujúce s merným pretlakom nepresahujúcim 15 barov a prietokom za hodinu ≤ 60m3	ks / p/st	D	D	D	D	Reciprocating displacement compressors having a gauge pressure capacity ≤ 15 bar, giving a flow ≤ 60 m3/hour
2813281100	Vzduchové čerpadlá a ventilačné alebo recirkulačné odsávače s ventilátorom, tiež so vstavanými filtrami s maximálnou horizontálnou stranou > 120 cm (s výnimkou vákuových čerpadiel, ručne alebo nohami ovládaných vzduchových púmp a kompresorov)	ks / p/st	39	D	D	81	Air pumps and ventilating or recycling hoods incorporating a fan, whether or not fitted with filters, with a maximum horizontal side > 120 cm (excl. vacuum pumps, hand- or foot- operated air pumps and compressors)
2813310000	Časti a súčasti čerpadiel na kvapaliny a elevátorov na kvapaliny	EUR	2 159 013	1 887 411	2 111 733	6 158 157	Parts of pumps for liquids and for liquid elevators

PRODSLOV	Názov výrobku	M.j. / Unit	Január / January	Február / February	Marec / March	1.štvrťrok / 1st quarter	Commodity name
2813321000	Časti vzduchových a vákuových čerpadiel, vzduchových a plynových kompresorov, ventilátorov a digestorov	EUR	2 365 670	2 727 713	3 185 870	8 279 253	Parts of air and vacuum pumps, of air and gas compressors, of fans, and of hoods
2814112000	Tlakové - redukčné ventily z liatiny alebo ocele, na rúry, plášte kotlov, zásobníkov, nádob a pod. (s výnimkou kombinovaných s filtrami alebo mazadlami)	kg	D	D	D	D	Pressure-reducing valves of cast iron or steel, for pipes, boiler shells, tanks, vats and the like (excluding those combined with lubricators or filters)
2814116000	Spätné ventily na rúry, plášte kotlov, zásobníkov, nádob a podobne	kg	D	D	D	D	Check valves for pipes, boiler shells, tanks, vats and the like
2814131500	Regulačné ventily pre rúry, plášte kotlov, zásobníkov atď. s výnimkou ventilov na redukciu tlaku alebo oleohydraulické/pneumatické prevody, spätné ventily, poistné/odvzdušňovacie ventily, regulátory teploty	kg	14 526	17 379	15 488	47 393	Process control valves for pipes, boiler shells, tanks etc excluding valves for pressure-reducing or oleohydraulic/pneumatic power transmissions, check, safety/relief valves, temp. regulators
2814137500	Skrtiace ventily	kg	D	D	D	D	Butterfly valves
2814137700	Membránové ventily	kg	D	D	D	D	Diaphragm valves
2814138000	Ostatné zariadenia	kg	5 740	6 290	6 372	18 402	Other appliances
2814200000	Časti a súčasti kohútikov, kohútov, ventilov a podobných výrobkov pre rúry, plášte kotlov, zásobníkov, nádob a podobne (vrátane ventilov na redukciu tlaku a ventilov na termostatickú kontrolu)	EUR	3 372 114	3 139 262	3 283 478	9 794 854	Parts for taps, cocks, valves and similar appliances for pipes, boiler shells, tanks, vats and the like (including for pressure reducing-valves and thermostatically controlled valves)
2815103000	Guľôčkové ložiská	kg	446 697	469 870	455 019	1 371 586	Ball bearings
2815105300	Axiálne kuželikové ložiská (vrátane kuželových a kuželíkových zostáv)	kg	D	D	D	D	Tapered roller bearings (including cone and tapered roller assemblies)
2815105700	Valčekové ložiská (s výnimkou ihlových ložísk)	kg	902 715	831 824	760 574	2 495 113	Cylindrical roller bearings (excluding needle roller bearings)
2815107000	Ihlové ložiská	kg	D	D	D	D	Needle roller bearings
2815109000	Valčekové ložiská (vrátane kombinovaných guľôčkových/valčekových ložísk) (s výnimkou axiálnych kuželíkových ložísk, súdkových ložísk, ihlových ložísk)	kg	207 890	255 294	284 369	747 553	Roller bearings (including combined ball/roller bearings) (excluding tapered roller bearings, spherical roller bearings, needle roller bearings)
2815227000	Ostatné hriadele	kg	1 253 106	1 266 187	1 347 108	3 866 401	Other shafts
2815233000	Ložiskové puzdrá, s guľôčkovými alebo valčekovými ložiskami	kg	D	D	D	D	Bearing housings incorporating ball or roller bearings
2815235000	Ložiskové puzdrá, s výnimkou guľôčkových alebo valčekových ložísk, ploché hriadeľové ložiská	kg	277 353	258 496	326 502	862 351	Bearing housings not incorporating ball or roller bearings, plain shaft bearings
2815244000	Ostatné prevodovky	kg	52 439	73 381	76 523	202 343	Other gear boxes
2815245000	Prevodovky a ostatné príslušenstvo na zmenu rýchlosti pre stroje a pozemné/vodné vozidlá s výnimkou zubových a ozubených prevodov	kg	328 294	318 917	373 291	1 020 502	Gearboxes and other speed changers for machinery and land/sea vehicles excluding gears and gearing
2815247300	Guľôčkové skrutky	kg	D	D	D	D	Ball or roller screws
2815247500	Ostatné prevodové prvky (s výnimkou zubov a ozubených prevodov, guľôčkových alebo valčekových závitoviek, prevodoviek a iných meničov rýchlosti)	kg	D	D	D	84 080	Other transmission elements (excluding gears and gearing, ball or roller screws, gearboxes and other speed changers)
2815250000	Zotrvačníky a remenice (vrátane kladníc pre kladkostroje)	kg	772 334	813 077	850 650	2 436 061	Flywheels and pulleys (including pulley blocks)
2815260000	Spojky a hriadeľové spojky (vrátane univerzálnych kĺbov)	kg	67 788	104 031	168 151	339 970	Clutches and shaft couplings (including universal joints)
2815313000	Guľôčky, ihly a valčeky do ložísk	kg	768 803	629 526	652 564	2 050 893	Balls, needles and rollers for ball or roller bearings
2815315000	Časti a súčasti guľôčkových alebo valčekových ložísk (s výnimkou guľôčok, ihličiek a valčekov)	EUR	9 627 290	9 301 460	10 802 042	29 730 792	Parts of ball or roller bearings (excluding balls, needles and rollers)
2815393000	Časti a súčasti ložiskových puzdier	EUR	D	D	D	D	Parts of bearing housings
2815395000	Časti prevodov, vačky a kľukové hriadele, kľuky, ploché hriadeľové ložiská, zuby, guľôčkové/valčekové závitovky, prevodovky, meniče krútiaceho momentu, zotrvačníky, kladky, spojky, hriadeľové spojky, univerzálne kĺby	EUR	5 106 130	6 652 186	5 473 156	17 231 472	Parts of transmission, cam and crankshafts, cranks, plain shaft bearings, gears, ball/roller screws, gearboxes, torque converters, flywheels, pulleys, clutches, shaft couplings, universal joints
2821147000	Časti pre priemyselné alebo laboratórne elektrické, indukčné alebo dielektrické pece a rúry alebo tepelné zariadenia	EUR	D	D	D	D	Parts for industrial or laboratory electric, induction or dielectric furnaces and ovens or heating equipment
2822117000	Kladkostroje a zdviháky, nepoháňané elektrickým motorom (iné ako zariadenia druhov používaných na zdvíhanie vozidiel)	ks / p/st	D	D	D	D	Pulley tackle and hoists, non-powered by electric motor (other than skip hoists or hoists of a kind used for raising vehicles)
2822120000	Navijaky a vratidlá (okrem druhov používaných na zdvíhanie vozidiel)	ks / p/st	D	D	D	D	Winches and capstans (excluding those for raising vehicles)
2822143500	Pojazdné žeriavy, portálové (kozové) žeriavy a mostové žeriavy	ks / p/st	32	82	135	249	Transporter cranes, gantry cranes and bridge cranes
2822144000	Vežové žeriavy, portálové alebo otočné stĺpové žeriavy	ks / p/st	D	D	D	D	Tower cranes and portal or pedestal jib cranes
2822146000	Zdvíhacie zariadenia konštruované na upevnenie na cestné vozidlá	ks / p/st	D	D	6 025	14 933	Lifting equipment designed for mounting on road vehicles
2822155000	Vozíky vybavené zdvíhacím alebo manipulačným zariadením (okrem samohybných vozíkov)	ks / p/st	D	D	D	D	Works trucks fitted with lifting or handling equipment (excluding self-propelled trucks)
2822177000	Elevátory a dopravníky na nepretržité premiestňovanie výrobkov alebo materiálov, pásového typu	ks / p/st	490	526	536	1 552	Belt type continuous-action elevators and conveyors for goods or materials
2822179300	Valčekové elevátory a dopravníky pre výrobky alebo materiály (s výnimkou pneumatických elevátorov a dopravníkov, špeciálne na prácu v podzemí, korčekového typu, pásového typu)	ks / p/st	D	D	D	D	Roller conveyors for goods or materials (excluding pneumatic elevators and conveyors, those specially designed for use underground, bucket type, belt type)

PRODSLOV	Názov výrobku	M.j. / Unit	Január / January	Február / February	Marec / March	1.štvrťrok / 1st quarter	Commodity name
2822179500	Elevátory a dopravníky na nepretržité premiestňovanie výrobkov alebo materiálov s výnimkou pneumatických elevátorov a dopravníkov, špeciálne na prácu v podzemí, korčekaového typu, pásového typu, valčekových dopravníkov	ks / p/st	D	15	D	28	Continuous-action elevators or conveyors for goods or materials (excluding pneumatic elevators or conveyors, those designed for use underground, bucket type, belt type, roller conveyors)
2822184000	Zdvíhacie, manipulačné, nakladacie alebo vykladacie stroje, i. n. (vrátane priemyselných robotov)	ks / p/st	D	D	2 109	6 263	Lifting, handling, loading or unloading machinery, n.e.c. (including industrial robots)
2822193000	Časti a súčasti strojov a zariadení z HS 84.25, 84.27 a 84.28 (s výnimkou výťahov, skipových nakladačov a eskalátorov)	EUR	8 177 114	6 653 679	7 717 320	22 548 113	Parts of machinery of HS 84.25, 84.27 and 84.28 (excluding lift, skip hoists or escalators)
2822195000	Časti a súčasti výťahov, skipových nakladačov alebo eskalátorov	EUR	21 816 355	25 859 272	25 650 972	73 326 599	Parts of lifts, skip hoists or escalators
2822197000	Vozíky s vlastným pohonom, bez zdvíhacieho alebo manipulačného zariadenia, používané v továrňach, skladoch, prístavoch alebo na letiskách na prepravu nákladu na krátku vzdialenosť, vrátane malých ťahačov používaných na nástupištiach železničných staníc, i.n.	EUR	115 521	190 386	251 382	557 289	Parts of self-propelled works trucks, not fitted with lifting or handling equipment, of the type used in factories, warehouses, dock areas or airports for short distance transport of goods, incl. tractors for railways station platforms, n.e.s.
2822200000	Korčeka, lopaty, drapáky a upínadlá pre žeriavy, rýpadlá a podobné zariadenia	kg	D	D	D	D	Buckets, shovels, grabs and grips for cranes, excavators and the like
2823221000	Časti a príslušenstvo kancelárskych strojov	EUR	3 473 194	3 177 286	3 770 119	10 420 599	Parts and accessories of office machines
2824112000	Elektromechanické ručné náradie, pracujúce bez vonkajšieho zdroja energie (s výnimkou vrtačiek, píľ)	ks / p/st	D	D	D	D	Electro-mechanical hand tools operated without an external source of power (excluding drills, saws)
2824124000	Ručné náradie, pneumatiké, vrátane kombinovaného rotačno-príklepového	ks / p/st	D	D	D	D	Tools for working in the hand, pneumatic, including combined rotary-percussion
2825113000	Výmenníky tepla	ks / p/st	37 361	38 315	36 506	112 182	Heat exchange units
2825122000	Okenné alebo stenové klimatizačné systémy, nezávislé alebo delené systémy	ks / p/st	D	D	D	D	Window or wall air conditioning systems, self-contained or split-systems
2825124000	Klimatizácie používané v motorových vozidlách	ks / p/st	2 100 697	1 568 649	1 561 270	5 230 616	Air conditioning machines of a kind used in motor vehicles
2825125000	Klimatizačné stroje s chladiacou jednotkou (s výnimkou tých, ktoré sa používajú v motorových vozidlách, nezávislé alebo delené systémy)	ks / p/st	D	D	886	1 936	Air conditioning machines with refrigeration unit (excluding those used in motor vehicles, self-contained or split-systems machines)
2825127000	Klimatizačné stroje bez chladiacej jednotky, hlavné stanice s klimatizačnými jednotkami, boxy a koncové stanice, jednotky s konštantným objemom a vetracie zariadenia s chladiacim hadom	ks / p/st	D	D	858	1 890	Air conditioning machines not containing a refrigeration unit; central station air handling units; vav boxes and terminals, constant volume units and fan coil units
2825133600	Chladiace vitríny a pulty pripojené chladiacou jednotkou alebo výparníkom (s výnimkou tých, ktoré sú na skladovanie zmrazených potravín)	ks / p/st	258	257	293	808	Refrigerated show-cases and counters incorporating a refrigerating unit or evaporator (excluding for frozen food storage)
2825138000	Tepelné čerpadlá, iné ako klimatizačné stroje a prístroje položky 8415	ks / p/st	8 421	9 636	11 939	29 996	Heat pumps other than air conditioning machines of HS 8415
2825139000	Ostatné chladiace alebo mraziace zariadenia	ks / p/st	7 104	7 541	8 299	22 944	Other refrigerating or freezing equipment
2825141000	Stroje a prístroje na filtrovanie alebo čistenie vzduchu (s výnimkou nasávacích filtrov pre motory s vnútorným spaľovaním)	ks / p/st	4 949	495 799	508 562	1 009 310	Machinery and apparatus for filtering or purifying air (excluding intake filters for internal combustion engines)
2825141001	Časti a súčasti strojov a prístrojov na filtrovanie alebo čistenie vzduchu	EUR	6 927 217	D	D	16 671 215	Machinery and apparatus for filtering or purifying air
2825144200	Katalytické konvertory alebo filtre častíc, tiež kombinované, na čistenie alebo filtrovanie výfukových plynov zo spaľovacích motorov	ks / p/st	D	D	D	D	Catalytic converters or particulate filters, whether or not combined, for purifying or filtering exhaust gases from internal combustion engines
2825201000	Ventilátory a dýchadlá druhu používaného výlučne alebo hlavne na chladenie mikroprocesorov, telekomunikačných prístrojov, strojov na automatické spracovanie údajov alebo jednotiek strojov na automatické spracovanie údajov	ks / p/st	D	D	D	D	Fans of a kind used solely or principally for cooling microprocessors, telecommunication apparatus, automatic data processing machines or units of automatic data processing machines
2825203000	Osové ventilátory (s výnimkou stolových, podlahových, stenových, okenných, stropných alebo strešných ventilátorov so samostatným elektrickým motorom s výkonom <=125W)	ks / p/st	472 750	474 970	600 307	1 548 027	Axial fans (excluding table, floor, wall, window, ceiling or roof fans with a self-contained electric motor of an output <= 125 W)
2825205000	Odstredivé ventilátory (s výnimkou stolových, podlahových, stenových, okenných, stropných alebo strešných ventilátorov so samostatným elektrickým motorom s výkonom <=125W)	ks / p/st	D	D	D	D	Centrifugal fans (excluding table, floor, wall, window, ceiling or roof fans with a self-contained electric motor of an output <= 125 W)
2825207000	Ventilátory (s výnimkou stolových, podlahových, stenových, okenných, stropných alebo strešných ventilátorov so samostatným elektrickým motorom s výkonom <=125W, osových, odstredivých)	ks / p/st	D	D	D	D	Fans (excluding table, floor, wall, ceiling or roof fans with a self-contained electric motor of an output <= 125 W, axial fans, centrifugal fans)
2825301000	Časti a súčasti klimatizačných zariadení (vrátane kondenzátorov, absorbérov, výparníkov a generátorov)	EUR	26 964 722	31 569 121	35 999 315	94 533 158	Parts for air conditioning machines (including condensers, absorbers, evaporators and generators)
2825305000	Časti pre priemyselné chladiace zariadenia (vrátane výparníkov a kondenzátorov)	ks / p/st	37 425	36 615	40 271	114 311	Parts for non-domestic refrigerating equipment (including evaporators and condensers)
2825307000	Časti a súčasti chladiacich alebo mraziacich zariadení a tepelných čerpadel, i. n.	EUR	697 900	744 170	626 104	2 068 174	Parts of refrigerating or freezing equipment and heat pumps, n.e.s.

PRODSLOV	Názov výrobku	M.j. / Unit	Január / January	Február / February	Marec / March	1.štvrťrok / 1st quarter	Commodity name
2825308000	Časti a súčasti prístrojov, strojov a laboratórnych zariadení, tiež s elektrickým ohrevom, na spracovávanie materiálu výrobnými postupmi zakladajúcimi sa na zmene teploty a neelektrické prietokové a zásobníkové ohrievače vody i.n.	EUR	34 893	125 007	148 985	308 885	Parts of machinery, plant and laboratory equipment, whether or not electrically heated, for the treatment of materials by a process involving a change of temperature, and of non-electric instantaneous and storage water heaters, n.e.c.
2829123000	Stroje a zariadenia na filtrovanie/čistenie vody	ks / p/st	230	384	489	1 103	Machinery and apparatus for filtering or purifying water
2829127000	Stroje a zariadenia na filtrovanie/čistenie tuhých látok/kvapalín s výnimkou na vodu a nápoje, odstrediviek a sušiacich odstrediviek, olejov/benzínových filtrov pre motory s vnútorným zapáľovaním	ks / p/st	D	D	D	D	Machinery and apparatus for solid-liquid separation/ purification excluding for water and beverages, centrifuges and centrifugal dryers, oil/petrol-filters for internal combustion engines
2829133000	Olejové alebo benzínové filtre pre spaľovacie motory s vnútorným spaľovaním	ks / p/st	D	D	D	D	Oil or petrol-filters for internal combustion engines
2829135000	Sacie vzduchové filtre pre spaľovacie motory s vnútorným spaľovaním	ks / p/st	12 733	15 472	14 198	42 403	Intake air filters for internal combustion engines
2829218000	Stroje na balenie (s výnimkou na plnenie, uzatváranie, utesňovanie, puzdrovanie alebo etiketovanie fliaš, plechoviek, nádob, tašiek alebo iných nádob)	ks / p/st	D	66	D	217	Machinery for packing or wrapping (excluding for filling, closing, sealing, capsuling or labelling bottles, cans, boxes, bags or other containers)
2829221000	Hasiace prístroje	ks / p/st	D	D	D	D	Fire extinguishers
2829230000	Tesniace kruhy a podobné spojenia z kovu kombinovaného s inými materiálmi alebo z dvoch alebo viacerých vrstiev kovu; mechanické upchávk	kg	D	D	D	D	Gaskets and similar joints of metal sheeting combined with other material or of two or more layers of metal; mechanical seals
2829397900	Ručné nástroje na meranie dĺžky, i. n.	EUR	D	D	D	D	Hand-held instruments for measuring length, n.e.s.
2829605000	Zariadenia a prístroje na vákuové pokovovanie	ks / p/st	D	D	D	D	Vacuum-vapour plant for the deposition of metal
2829609000	Prístroje, stroje a laboratórne zariadenia, tiež s elektrickým ohrevom, na spracovávanie materiálu výrobnými postupmi zakladajúcimi sa na zmene teploty i.n.	ks / p/st	D	D	D	504	Machinery, plant or laboratory equipment, whether or not electrically heated, for the treatment of materials by a process involving a change of temperature, n.e.c.
2829822000	Časti a súčasti odstrediviek, vrátane odstredivých sušičiek	EUR	D	D	D	D	Parts for centrifuges and centrifugal dryers
2829825100	Časti pre filtračné a čistiace stroje a prístroje, na kvapaliny alebo plyny (s výnimkou pre odstredivky a odstredivé sušičky)	EUR	6 474 461	6 205 994	7 138 717	19 819 172	Parts for filtering and purifying machinery and apparatus, for liquids or gases (excluding for centrifuges and centrifugal dryers)
2829832000	Závažia všetkých druhov, do vážiacich mechanizmov, časti a súčasti týchto mechanizmov (s výnimkou pre váhy z citlivosťou 5cg alebo menej)	EUR	D	D	D	137 512	Weighing machine weights of all kinds, parts of weighing machinery (excluding for balances of a sensitivity of 5 cg or better)
2829835000	Časti predajných automatov (vrátane zmenárenských)	EUR	D	D	D	D	Parts for automatic-goods vending machines (including for money-changing machines)
2829852000	Časti baliacich strojov	EUR	3 642 192	2 836 013	3 483 866	9 962 071	Parts of packing and wrapping machines
2829860000	Časti, súčasti strojov, prístrojov a zariadení z HS 84.68	EUR	D	603 321	D	2 103 234	Parts of machinery and apparatus of HS 84.68
2830230000	Traktory a ťahače s výkonom motora > 59 kW, s výnimkou traktorov riadených chodcom, cestných návesových ťahačov, pásových traktorov a ťahačov	ks / p/st	D	D	D	D	Tractors of an engine power > 59 kW, excluding pedestrian-controlled tractors, road tractors for semi-trailers, track-laying tractors
2830325000	Pôdne frézy (rotovátory)	ks / p/st	D	D	D	D	Rotovators
2830401000	Elektrické kosačky na trávniky, parky, golfové ihriská alebo športové ihriská	ks / p/st	D	D	D	D	Electric mowers for lawns, parks, golf courses or sports grounds
2830403000	Kosačky na úpravu trávnikov, parkov alebo športových plôch, bez motora, so sekacím zariadením otáčajúcim sa v horizontálnej polohe	ks / p/st	D	D	D	D	Mowers for lawns, parks or sports grounds, powered non-electrically, with the cutting device rotating in a horizontal plane
2830601000	Polnohospodárske alebo záhradnícke zavlažovacie zariadenia	ks / p/st	D	D	D	D	Agricultural or horticultural watering appliances
2830605000	Rozstrekovače a rozprašovače umiestnené na poľnohospodárskych traktoroch alebo ťahané (s výnimkou zavlažovacích zariadení)	ks / p/st	D	D	D	D	Sprayers and powder distributors designed to be mounted on or drawn by agricultural tractors (excluding watering appliances)
2830609000	Ostatné zariadenia, poľnohospodárske alebo záhradnícke	ks / p/st	D	D	D	D	Other appliances, agricultural or horticultural
2830830000	Stroje na prípravu živočišných krmív	ks / p/st	11	D	D	30	Machinery for preparing animal feedstuffs
2830863000	Stroje a prístroje pre lesníctvo	ks / p/st	D	D	D	D	Forestry machinery
2830910000	Časti a súčasti strojov, prístrojov a zariadení z HS 84.33	EUR	7 926 959	10 153 877	9 165 125	27 245 961	Parts of machinery and apparatus of HS 84.33
2830920000	Časti a súčasti poľnohospodárskych, záhradníckych a lesníckych strojov na prípravu a úpravu pôdy	ks / p/st	3 636	82 607	81 571	167 814	Parts of agricultural, horticultural or forestry machinery for soil preparation or cultivation
2830938000	Časti a súčasti strojov, prístrojov a zariadení z HS 84.36, i. n.	EUR	D	D	D	D	Parts of machinery of HS 84.36, n.e.c.
2830940000	Časti a súčasti dojaciach a mliekárenských strojov a prístrojov	EUR	D	D	D	D	Parts for milking machines and dairy machinery
2841112000	Obrábacie stroje na opracovanie rôzneho materiálu odstraňovaním materiálu, pracujúce pomocou laserov alebo iných svetelných alebo fotónových lúčov alebo plazmovým oblúkom	ks / p/st	D	D	D	D	Machine-tools for working any material by removal of material, operated by laser or other light or photon beam processes, or by plasma arc processes
2841124000	Obrábacie centrá, na vertikálne obrábanie	ks / p/st	D	D	D	D	Vertical machining centres for working metal (including combined horizontal and vertical machining centres)
2841222000	Číslícovo riadené frézy a nástrojové frézy na obrábanie kovov (vrátane portálovej frézovačky) (s výnimkou vodorovných vyvrtávačiek konzolového typu)	ks / p/st	D	D	D	D	Numerically controlled milling machines and tool-milling machines for working metal (including plano-milling machines) (excluding boring-milling machines, knee-type)

PRODSLOV	Názov výrobku	M.j. / Unit	Január / January	Február / February	Marec / March	1.štvrťrok / 1st quarter	Commodity name
2841312500	Ostatné číslícovo riadené ohýbacie, skladacie, narovnacie alebo valcovacie stroje	ks / p/st	D	D	D	D	Other numerically controlled bending, folding, straightening or flattening machines
2841335500	Obrábacie stroje (vrátane lisov) na opracovanie kovov kovaním, vyklepávaním alebo zápusťkovým kovaním (okrem valcovní); obrábacie stroje (vrátane lisov, rezacích liniek a liniek na rezanie na dĺžku) na opracovanie kovov ohýbaním, skladaním, vyrovnávaním, valcovaním, strihaním, dierovaním, vrúbkovaním alebo vysekávaním (okrem ťahacích strojov); lisy na opracovanie kovov alebo karbidov kovov, i. n.	ks / p/st	D	D	D	D	Machine tools (including presses) for working metal by forging, hammering or die forging (excluding rolling mills); machine tools (including presses, slitting lines and cut-to-length lines) for working metal by bending, folding, straightening, flattening, shearing, punching, notching or nibbling (excluding draw-benches); presses for working metal or metal carbides, n.e.c.
2841403000	Časti a príslušenstvo pre kovoobrábacie stroje (s výnimkou nástrojových držiakov a automatických závitových hláv, držiakov, deliacich hláv a iných špeciálnych príslušenstiev pre obrábacie stroje)	EUR	3 133 358	3 641 312	3 852 191	10 626 861	Parts and accessories for metal cutting machine tools (excluding tool holders and self-opening dieheads, work holders, dividing heads and other special attachments for machine-tools)
2841405100	Časti a príslušenstvo pre kovotvarovacie stroje (s výnimkou nástrojových držiakov a automatických závitových hláv, držiakov, deliacich hláv a iných špeciálnych príslušenstiev pre obrábacie stroje)	EUR	1 133 961	916 444	1 161 883	3 212 288	Parts and accessories for metal forming machine-tools (excluding tool holders and self-opening dieheads, work holders, dividing heads and other special attachments for machine-tools)
2849117000	Obrábacie stroje, na opracovanie kameňa, keramických hmôt, betónu, azbesto-cementu alebo podobných minerálnych materiálov alebo na studené opracovanie skla (s výnimkou strojných píl, brúsných alebo leštiacich strojov)	ks / p/st	D	D	D	D	Machine-tools for working stone, ceramics, concrete, asbestos-cement or like mineral materials or for cold working glass (excluding sawing machines, grinding or polishing machines)
2849129100	Obrábacie stroje na opracovanie dreva, korku, kostí, tvrdého kaučuku, tvrdých plastov alebo podobných tvrdých materiálov (okrem strojov na aditívnu výrobu), i.n.	ks / p/st	10 634	D	D	10 653	Machine tools for working wood, cork, bone, hard rubber, hard plastics or similar hard materials (excluding machines for additive manufacturing), n.e.c
2849133000	Pilovacie stroje	ks / p/st	D	D	D	D	Filing machines
2849211000	Upínacie tŕne, puzdrá a objímky na obrábacie stroje a ručné nástroje	kg	D	D	D	D	Arbors, collets and sleeves for machine-tools and hand tools
2849215000	Držiaky náradia, inde neuvedené	kg	D	D	D	D	Tool holders, n.e.c.
2849223000	Upínacie prvky na špecifické použitie, súbavy štandardných upínacích prvkov na obrábacie stroje a ručné náradie	kg	18 469	9 909	23 473	51 851	Jigs and fixtures for specific applications, and sets of standard jig and fixture components for machine-tools and hand tools
2849225000	Držiaky na sústruhy (s výnimkou upínacích prvkov na špecifické použitie, súprav štandardných upínacích prvkov)	kg	D	D	D	D	Work holders for lathes (excluding jigs and fixtures for specific applications, and sets of standard jig and fixture components)
2849227000	Držiaky na obrábacie stroje a ručné nástroje (s výnimkou upínacích prvkov na špecifické použitie, súprav štandardných upínacích prvkov, na sústruhy)	kg	D	D	D	D	Work holders for machine-tools and hand tools (excluding jigs and fixtures for specific applications, and sets of standard jig and fixture components, those for lathes)
2849235000	Deliace hlavy a iné špeciálne prípravné zariadenia na obrábacie stroje, i. n.	kg	D	D	D	D	Dividing heads and other special attachments for machine-tools n.e.s.
2849245000	Časti, súčasti a príslušenstvo strojov z HS 84.65	EUR	688 842	838 251	491 694	2 018 787	Parts and accessories for machines of HS 84.65
2891123000	Časti konventorov, lejacích panví, ingotových kokíl a odlievacích strojov používané v metalurgii alebo zlievárňach kovov	EUR	D	D	D	D	Parts for converters, ladles, ingot moulds and casting machines of a kind used in metallurgy or in metal foundries
2891127000	Časti a súčasti valcovacích stolíc (s výnimkou valcov)	EUR	D	D	D	D	Parts of metal-rolling mills (excluding rolls)
2892200001	Časti a súčasti zariadení z HS 8429	EUR	4 000 496	4 232 279	1 708 435	9 941 210	Parts of apparatus of 8429
2892307000	Zhrnovače (skrepre) na zemné práce, hĺbenie, ťažbu..., bez vlastného pohonu	ks / p/st	D	D	D	D	Scrapers earth moving, excavating, extracting... machinery, not self-propelled
2892403000	Stroje a zariadenia na triedenie, presievanie, oddeľovanie, miesenie, drvenie, mletie, miešanie s výnimkou na betón/miešačiek na maltu, strojov na miešanie minerálnych substancií s bitúmenom	ks / p/st	52	D	D	190	Sorting, screening, separating, washing machines; crushing, grinding, mixing, kneading machines excluding concrete/mortar mixers, machines for mixing mineral substances with bitumen
2892613000	Časti a súčasti pre vrtné alebo hlbíacie zariadenia	EUR	2 376 116	D	D	4 696 748	Parts for boring or sinking machinery
2892615000	Časti zemných strojov a zariadení, lodných nakladačích výložníkov, žeriavov, pohyblivých zdvíhacích konštrukcií s výnimkou lopát, drapákov, zverákov, radlíc (všetkých typov stavebných zariadení), na vrtné/hlbíacie zariadenia	EUR	10 885 641	11 145 609	14 789 137	36 820 387	Parts for earthmoving equip., ships' derricks, cranes, mobile lifting frames excluding buckets, shovels, grabs, grips, blades (all types of construction equip.), for boring/sinking machinery
2892621000	Časti a súčasti strojov a zariadení HS 8474	EUR	2 216 977	2 425 275	2 278 067	6 920 319	Parts of machinery of HS 8474
2893158000	Priemyselné zariadenia na varenie a ohrev jedla (s výnimkou neelektrických tunelových pecí, neelektrických pekárenských pecí, neelektrických kávovarov)	ks / p/st	D	D	D	D	Non-domestic equipment for cooking or heating food (excluding non-electric tunnel ovens, non-electric bakery ovens, non-electric percolators)
2893172000	Priemyselné stroje na výrobu alebo prípravu cukrovínok, kakaa alebo čokolády	ks / p/st	D	D	D	D	Industrial machinery for the manufacture or preparation of confectionery, cocoa or chocolate
2893175000	Priemyselné stroje na prípravu mäsa alebo hydiny	ks / p/st	103	96	107	306	Industrial machinery for the preparation of meat or poultry
2893176000	Priemyselné stroje na prípravu ovocia, orechov alebo zeleniny (s výnimkou na použitie na mletie alebo na sušenie strukovej zeleniny)	ks / p/st	D	D	D	D	Industrial machinery for the preparation of fruits, nuts or vegetables (excluding for use in milling or for working dried leguminous vegetables)
2893320000	Časti a súčasti strojov a prístrojov z HS 84.38	EUR	3 602 997	5 115 958	4 592 281	13 311 236	Parts of machinery of 84.38
2894511000	Časti, súčasti a príslušenstvo strojov z HS 84.44 a 84.45, alebo ich prídavné/pomocné zariadenia	EUR	D	D	D	D	Parts and accessories of machines of 8444 and 8445 or their auxiliary machinery

PRODSLOV	Názov výrobku	M.j. / Unit	Január / January	Február / February	Marec / March	1.štvrťrok / 1st quarter	Commodity name
2894513000	Vretená a krídla, dopriadacie prstence a bežce	kg	D	D	D	D	Spindles and spindle flyers, spinning ring and ring travellers
2894515000	Časti, súčasti a príslušenstvo tkáčskych stavov alebo ich prídavných a pomocných zariadení (vrátane člnkov, dostavov na krosná, nitelníc a brdových listov)	EUR	D	D	D	D	Parts and accessories for weaving machines (looms) or for their auxiliary machinery (including shuttles, reeds for looms, healds and heald frames)
2894517000	Časti, súčasti a príslušenstvo strojov z HS 84.47, alebo ich prídavné/pomocné zariadenia	EUR	D	D	D	D	Parts and accessories of machines of HS 8447 or of their auxiliary machinery
2894521000	Časti a súčasti pre domáce práčky alebo práčovňové stroje (vrátane pre kombinované s páčkami a sušičkami)	EUR	430 320	365 270	284 888	1 080 478	Parts for household or laundry-type washing machines (including for those that both wash and dry)
2894522000	Časti a súčasti strojov z HS 84.51	EUR	D	D	D	D	Parts of machines of 8451
2895111300	Stroje a prístroje pre výrobu buničiny (papieroviny) z vlákniťého buničitého materiálu	ks / p/st	D	D	D	D	Machinery for making pulp of fibrous cellulosic material
2895116000	Stroje na výrobu škatúl, debien, krabíc, rúrok, bubnov, alebo podobných nádob z papiera alebo lepenky (s výnimkou strojov na tvarované výrobky)	ks / p/st	D	D	D	D	Machines for making cartons, boxes, cases, tubes, drums, or similar containers of paper or paperboard (excluding machines for moulding articles)
2895125000	Časti a súčasti strojov a prístrojov z HS 84.39, i. n., na výrobu alebo konečnú úpravu papiera, kartónu alebo lepenky	EUR	77 290	362 496	16 824	456 610	Parts of machinery of HS 8439 n.e.c. for making or finishing paper or paperboard
2895127000	Časti rezacích strojov, strojov na výrobu vriec, vreciek, obalov, výrobu krabíc, škatúl, rúrok, bubnov a podobných nádob na tvarované výrobky z papiera, papieroviny, lepenky	EUR	29 486	D	D	60 814	Parts for cutting machines, machines for making bags, sacks/ envelopes, making cartons, boxes, cases, tubes, drums/similar containers, for moulding articles in paper, -pulp, -board
2896101000	Vstrekovacie lisy na spracovanie kaučuku alebo plastov alebo na zhotovovanie výrobkov z týchto materiálov	ks / p/st	D	D	D	D	Injection-moulding machines for working rubber or plastics or for manufacturing rubber or plastic products
2896103000	Vytlačacie lisy na spracovanie kaučuku alebo plastov a na zhotovovanie výrobkov z nich	ks / p/st	D	D	D	D	Extruders for working rubber or plastics, or for manufacturing rubber or plastic products
2896201000	Časti pre stroje na spracovanie kaučuku alebo plastov alebo na zhotovovanie výrobkov z kaučuku alebo plastov (s výnimkou formovacích nástrojov)	EUR	4 237 970	5 039 495	5 397 341	14 674 806	Parts for machinery for working rubber or plastics or for manufacturing rubber or plastic products (excluding moulding tools)
2899115000	Šijacie (zošívacie) stroje a drôtové zošívачky a stehovačky na knihy vrátane na výrobu lepenkových škatúl alebo podobne s výnimkou stehovacích strojov na kancelárske použitie	ks / p/st	D	D	D	D	Sewing, wire stitching and stapling machines for books including for manufacturing of cardboard boxes or like excluding stapling machines for office use, for cardboard box manufacture
2899120000	Stroje, prístroje a zariadenia na sádzanie písma, na prípravu na prípravu a zhotovenie štočkov, dosiek	ks / p/st	D	D	D	D	Machinery, apparatus and equipment, for type-setting, for preparing or making printing blocks, plates
2899149000	Ostatné tlačiarenské stroje a zariadenia, okrem kancelárskeho typu, inde neuvedené	ks / p/st	D	D	D	D	Other printing machinery, excluding those of the office type, n.e.c.
2899202000	Stroje a prístroje používané výlučne alebo hlavne na výrobu polovodičových kryštálov alebo doštičiek	ks / p/st	D	D	D	D	Machines and apparatus used solely or principally for the manufacture of semiconductor boules or wafers
2899320000	Putovné cirkusy a kočovné zverince; jazdy v zábavnom parku a aquaparku; lunaparkové atrakcie, vrátane strelníc; putovných divadiel	EUR	D	D	D	D	Travelling circuses and travelling menageries; amusement park rides and water park amusements; fairground amusements, including shooting galleries; travelling theatres
2899390600	Stroje na opracovanie kovov, s individuálnymi funkciami (okrem robotov)	ks / p/st	D	D	D	D	Machines for treating metal, having individual functions (excluding robots)
2899393500	Viacúčelové priemyselné roboty [s výnimkou robotov konštruovaných na vykonávanie špecifických funkcií (napr. zdvíhanie, manipulácia, nakladanie alebo vykladanie)]	ks / p/st	D	D	D	70	Industrial robots for multiple uses (excluding robots designed to perform a specific function (e.g. lifting, handling, loading or unloading))
2899395700	Ostatné stroje a mechanické zariadenia HS 84, i. n.	ks / p/st	1 237 663	1 205 702	1 314 899	3 758 264	Other machines and mechanical appliances of HS 84, n.e.c.
2899400000	Tlačiarenské stroje a stroje na väzbu kníh	EUR	D	D	D	D	Parts of printing and book-binding machinery
2899510000	Časti, súčasti a príslušenstvo strojov a prístrojov druhu používaného výlučne alebo hlavne na a) výrobu polovodičových kryštálov alebo doštičiek, polovodičových prvkov, elektronických integrovaných obvodov alebo zariadení s plochým panelovým displejom, b) na výrobu alebo opravu masiek alebo ohniskových doštičiek, c) na spájanie polovodičových prístrojov alebo elektronických integrovaných obvodov a d) zdvíhanie, prenášanie, nakladanie alebo vykladanie kryštálov alebo doštičiek, polovodičových prvkov, elektronických integrovaných obvodov alebo zariadení s plochým panelovým displejom	EUR	D	D	D	D	Parts and accessories of machines and apparatus used solely or principally for a) the manufacture of semiconductor boules or wafers, semiconductor devices, electronic integrated circuits or flat panel displays, b) the manufacture or repair of masks and reticles, c) assembling semiconductor devices or electronic integrated circuits, and d) lifting, handling, loading or unloading of boules, wafers, semiconductor devices, electronic integrated circuits and flat panel displays
2899528100	Časti a súčasti strojov HS 8479	EUR	21 776 787	19 019 623	20 731 711	61 528 121	Parts of machines of HS 8479
2910120000	Vratné zážihové spaľovacie piestové motory s vnútorným spaľovaním do vozidiel patriacich pod HS 87 (okrem motocyklov), s obsahom valcov > 1 000 cm3	ks / p/st	D	D	D	D	Spark-ignition reciprocating internal combustion piston engines, for the vehicles of HS 87 (excluding motorcycles), of a cylinder capacity > 1 000 cm3
2910131000	Vozidlóvé piestové vznietové motory s vnútorným spaľovaním (dieselové alebo motory zo žiarovou hlavou)(s výnimkou pre železničné alebo električkové vozidlá a kolesové poľnohospodárske alebo lesné traktory)	ks / p/st	D	D	D	D	Vehicle compression-ignition internal combustion piston engines (diesel or semi-diesel) (excluding for railway or tramway rolling stock and wheeled agricultural or forestry tractors)

PRODSLOV	Názov výrobku	M.j. / Unit	Január / January	Február / February	Marec / March	1.štvrťrok / 1st quarter	Commodity name
2910210000	Vozidlá so zážihovým motorom s vnútorným spaľovaním, s obsahom valcov <= 1500 cm3	ks / p/st	D	D	D	D	Vehicles with spark-ignition engine of a cylinder capacity <= 1 500 cm3
2910223000	Motorové vozidlá len s benzínovým motorom s obsahom > 1500 cm3(vrátane motorových karavanov s obsahom >3000 cm3) (s výnimkou vozidiel na prepravu >=10 osôb, snežných vozidiel, golfových vozidiel a podobných vozidiel)	ks / p/st	D	D	D	D	Motor vehicles with only petrol engine > 1500 cm3(including motor caravans of a capacity > 3000 cm3) (excluding vehicles for transporting >=10 persons, snowmobiles, golf cars and similar vehicles)
2910233000	Motorové vozidlá len s dieselovým alebo motorom so žiarovou hlavou s obsahom valcov > 1500 cm3ale <= 2500 cm3(s výnimkou vozidiel na prepravu >=10 osôb, snežných vozidiel, golfových vozidiel a podobných vozidiel)	ks / p/st	D	D	D	D	Motor vehicles with only diesel or semi-diesel engine > 1500 cm3but <= 2500 cm3(excluding vehicles for transporting >=10 persons, motor caravans, snowmobiles, golf cars and similar vehicles)
2910234000	Motorové vozidlá len s dieselovým alebo motorom so žiarovou hlavou s obsahom valcov > 2500 cm3(s výnimkou vozidiel na prepravu >=10 osôb, snežných vozidiel, golfových vozidiel a podobných vozidiel)	ks / p/st	D	D	D	D	Motor vehicles with only diesel or semi-diesel engine > 2500 cm3(excluding vehicles for transporting >=10 persons, motor caravans, snowmobiles, golf cars and similar vehicles)
2910241000	Motorové vozidlá so zážihovým alebo vznietovým piestovým spaľovacím motorom a elektromotorom ako hnacím motorom, iné ako tie, ktoré možno nabíjať pripojením k externému zdroju elektrickej energie	ks / p/st	D	D	D	D	Motor vehicles, with both spark-ignition or compression-ignition internal combustion piston engine and electric motor as motors for propulsion, other than those capable of being charged by plugging to external source of electric power
2910241001	Nové osobné automobily a ostatné motorové vozidlá konštruované hlavne na prepravu osôb (vozidlá iné ako sú uvedené v položke 8702), vrátane osobných dodávkových a pretekárskych automobilov, so zážihovým piestovým spaľovacím motorom a elektrickým motorom slúžiacimi ako motory na pohon, iné ako tie, ktoré sú schopné napájania z externého zdroja elektrickej energie (okrem vozidiel zvlášť konštruovaných na jazdu na snehu, špeciálnych vozidiel na prepravu osôb na golfových ihriskách a podobných vozidiel)	ks / p/st	D	D	D	D	Motor cars and other motor vehicles principally designed for the transport of <10 persons, incl. station wagons and racing cars, with both spark-ignition internal combustion reciprocating piston engine and electric motor as motors for propulsion, new (excl. vehicles for travelling on snow, other specially designed vehicles of subheading 8703.10 and plug-in hybrids)
2910241002	Osobné automobily a ostatné motorové vozidlá konštruované hlavne na prepravu menej ako desať osôb, vrátane osobných dodávkových a pretekárskych automobilov, so vznietovým piestovým spaľovacím motorom (s dieselovým motorom alebo motorom s žiarovou hlavou) a elektrickým motorom slúžiacimi na pohon (okrem vozidiel zvlášť konštruovaných na jazdu na snehu, ostatných špeciálnych vozidiel podpoložky 8703.10 a tých, ktoré sú schopné napájania z externého zdroja elektrickej energie)	ks / p/st	D	D	D	D	Motor cars and other motor vehicles principally designed for the transport of <10 persons, incl. station wagons and racing cars, with both diesel engine and electric motor as motors for propulsion (excl. vehicles for travelling on snow, other specially designed vehicles of subheading 8703.10 and plug-in hybrids)
2910243000	Motorové vozidlá so zážihovým alebo vznietovým piestovým spaľovacím motorom a elektromotorom ako hnacím motorom, ktoré možno nabíjať pripojením k externému zdroju elektrickej energie	ks / p/st	D	D	D	D	Motor vehicles, with both spark-ignition or compression-ignition internal combustion piston engine and electric motor as motors for propulsion, capable of being charged by plugging to external source of electric power
2910243001	Nové osobné automobily a ostatné motorové vozidlá konštruované hlavne na prepravu osôb (vozidlá iné ako sú uvedené v položke 8702), vrátane osobných dodávkových a pretekárskych automobilov, so zážihovým piestovým spaľovacím motorom a elektrickým motorom slúžiacimi ako motory na pohon, ktoré sú schopné napájania z externého zdroja elektrickej energie (okrem vozidiel zvlášť konštruovaných na jazdu na snehu, špeciálnych vozidiel na prepravu osôb na golfových ihriskách a podobných vozidiel)	ks / p/st	D	D	D	D	Motor cars and other motor vehicles principally designed for the transport of <10 persons, incl. station wagons and racing cars, with both spark-ignition internal combustion reciprocating piston engine and electric motor as motors for propulsion, capable of being charged by plugging to external source of electric power, new (excl. vehicles for travelling on snow and other specially designed vehicles of subheading 8703.10)
2910245000	Motorové vozidlá, iba s elektrickým motorom slúžiacim ako motor na pohon	ks / p/st	D	D	D	D	Motor vehicles, with only electric motor for propulsion
2910300000	Motorové vozidlá na prepravu tovaru >=10 osôb	ks / p/st	D	D	D	D	Motor vehicles for the transport of >=10 persons
2910599000	Ostatné motorové vozidlá na špeciálne účely i. n.	ks / p/st	D	D	D	D	Other special-purpose motor vehicles n.e.c.
2920105000	Karosérie pre nákladné automobily, vany, autobusy, traktory, vyklápače a vozidlá na špeciálne použitie vrátane kompletne vybavených a neúplných karosérií, vozidiel na prepravu osôb >= 10 osôb	ks / p/st	135	273	313	721	Bodies for lorries, vans, buses, coaches, tractors, dumpers and special purpose motor vehicles including completely equipped and incomplete bodies, vehicles for the transport of >= 10 persons
2920210000	Kontajnery špeciálne konštruované a vybavené pre jeden alebo viac druhov dopravy (vrátane kontajnerov na prepravu kvapalín)	ks / p/st	697	613	580	1 890	Containers specially designed and equipped for carriage by one or more modes of transport (including containers for transporting fluids)
2920229200	Prívesy a návesy karavanového typu na bývanie alebo kempovanie, nie stanové, s hmotnosťou <= 1 600 kg	ks / p/st	D	D	D	D	Trailers and semi-trailers of the caravan type, for housing or camping, not folding, of a weight <= 1 600 kg
2920230000	Ostatné prívesy a návesy inde neuvedené	ks / p/st	304	340	164	808	Other trailers and semi-trailers n.e.c.
2920303000	Podvozky pre návesy, prívesy a iné vozidlá bez mechanického pohonu	ks / p/st	D	D	D	197	Chassis for trailers, semi-trailers and other vehicles which are not mechanically propelled
2920305000	Karosérie pre návesy, prívesy a iné vozidlá bez mechanického pohonu	ks / p/st	D	D	D	D	Bodies of trailers, semi-trailers and other vehicles which are not mechanically propelled

PRODSLOV	Názov výrobku	M.j. / Unit	Január / January	Február / February	Marec / March	1.štvrťrok / 1st quarter	Commodity name
2920307000	Osi pre návesy, prívesy a iné vozidlá bez mechanického pohonu	ks / p/st	D	D	D	D	Axles of trailers, semi-trailers and other vehicles which are not mechanically propelled
2920309000	Časti pre návesy, prívesy a iné vozidlá bez mechanického pohonu (s výnimkou podvozkov, karosérií, osí)	EUR	1 950 844	2 336 828	2 588 061	6 875 733	Parts for trailers, semi-trailers and other vehicles which are not mechanically propelled (excluding chassis, bodies, axles)
2931100000	Izolované zapalovacie káblové súpravy a iné elektroinštalácie na použitie vo vozidlách, lietadlách alebo lodiach	kg	1 694 997	1 684 949	1 990 777	5 370 723	Insulated ignition wiring sets and other wiring sets of a kind used in vehicles, aircraft or ships
2931225000	Generátory pre motory s vnútorným zapáľovaním (vrátane dynám a alternátorov) (s výnimkou dvojučelových štartovacích generátorov)	kg	D	D	D	D	Generators for internal combustion engines (including dynamos and alternators) (excluding dual purpose starter-generators)
2931235000	Elektrické zvukové signalizačné zariadenia pre bicykle alebo motorové vozidlá (okrem poplachových zariadení pre motorové vozidlá)	kg	D	D	D	D	Electrical sound signalling equipment for cycles or motor vehicles (excl. burglar alarms for motor vehicles)
2931308000	Časti a súčasti zariadení z HS 85.12	EUR	10 476 732	9 218 719	10 477 954	30 173 405	Parts of equipment of 85.12
2932100000	Sedadlá do motorových vozidiel	ks / p/st	558 207	654 575	187 569	1 400 351	Seats for motor vehicles
2932203000	Bezpečnostné pásy	ks / p/st	D	D	D	D	Safety seat belts
2932209000	Časti, súčasti a príslušenstvo karosérií (vrátane kabín a okien), i. n.	EUR	290 109 776	401 414 742	359 814 972	1 051 339 490	Parts and accessories of bodies (including cabs and windows), n.e.c.
2932301000	Nárazníky a ich časti a súčasti (vrátane plastových nárazníkov)	kg	2 195 918	3 132 425	2 285 631	7 613 974	Bumpers and parts thereof (including plastic bumpers)
2932302000	Brzdy a servobrzdy, ich časti a súčasti (okrem nenamontovaných brzdových obložení alebo vložiek)	kg	13 185 549	12 768 659	15 921 147	41 875 355	Brakes and servo-brakes and their parts (excluding unmounted linings or pads)
2932303300	Prevodové skrine a ich časti a súčasti	ks / p/st	3 468 790	2 893 119	3 604 301	9 966 210	Gear boxes and their parts
2932303600	Hnacie nápravy a diferenciály, behúňové nápravy a ich časti a súčasti	kg	10 661 847	11 659 463	12 715 381	35 036 691	Drive-axes with differential, non-driving axes and their parts
2932304000	Kolesá pre cestné vozidlá, ich časti, súčasti a príslušenstvo	kg	32 495	28 629	26 653	87 777	Road wheels and parts and accessories thereof
2932305000	Závesné systémy a ich časti a súčasti (vrátane tlmičov perovania)	ks / p/st	7 759 371	7 923 119	7 431 398	23 113 888	Suspension systems and parts thereof (including shock absorbers)
2932306100	Chladice pre traktory, motorové automobily, nákladné vozidlá, automobilový žeriav, hasičské vozidlá, miešačky, zametače, polievacie vozidlá, pojazdné dielne a rádiologické jednotky	ks / p/st	527 626	538 998	781 759	1 848 383	Radiators for tractors, motor cars, goods vehicles, crane lorries, fire fighting vehicles, concrete-mixer-, road sweeper-, spraying lorries, mobile workshops and radiological units; parts thereof
2932306300	Tlmiče výfuku a výfukové rúry; ich časti a súčasti	kg	1 580 422	1 680 860	1 914 523	5 175 805	Silencers and exhaust pipes; parts thereof
2932306500	Spojky a ich časti a súčasti	kg	3 293 038	3 416 020	3 449 379	10 158 437	Clutches and parts thereof
2932306700	Volanty, stĺpiky a skrine riadenia; ich časti a súčasti	kg	195 379	199 675	214 885	609 939	Steering wheels, steering columns and steering boxes; parts thereof
2932309000	Časti, súčasti a príslušenstvo, i. n., pre vozidlá z HS 8701 až 8705	EUR	171 825 210	193 122 792	217 460 879	582 408 881	Other parts and accessories, n.e.c., for vehicles of HS 8701 to 8705
2932910050	Subdodávateľské montážne práce kompletných súprav do motorových vozidiel	EUR	D	D	D	D	Subcontracted assembly services for complete sets for motor vehicles
2932920050	Montáže častí a príslušenstva motorových vozidiel, i. n.	EUR	7 579 573	10 294 808	12 320 051	30 194 432	Assembly services of parts and accessories for motor vehicles, n.e.c.
3012197000	Ostatné rekreačné a športové plavidlá i. n.; veslárske člny a kanoe	ks / p/st	D	D	D	D	Other vessels for pleasure or sports n.e.c.; rowing boats and canoes
3020330000	Nákladné vozne a vagóny na železničnú alebo električkovú dopravu, bez vlastného pohonu	ks / p/st	268	408	425	1 101	Railway or tramway goods vans and wagons, not self-propelled
3020403000	Časti a súčasti lokomotív alebo vozňového parku	EUR	10 319 716	10 550 821	15 918 020	36 788 557	Parts of locomotives or rolling-stock
3030321000	Lietadlá a ostatné letúny s vlastnou hmotnosťou ≤ 2 000 kg na civilné použitie (okrem dronov)	ks / p/st	D	D	6	11	Aeroplanes and other aircraft of an unladen weight ≤ 2 000 kg, for civil use (excluding drones)
3030322000	Bezpilotné lietadlá, tiež na diaľkovo riadený let, s maximálnou vzletovou hmotnosťou vyššou ako 7 kg, ale nie väčšou ako 150 kg	ks / p/st	D	D	D	D	Unmanned aircraft whether or not for remote-controlled flight only, with maximum take-off weight more than 7 kg but not more than 150 kg
3030501000	Sedadlá do lietadiel; ich časti a súčasti	EUR	D	D	D	D	Seats for aircraft; parts thereof
3030509100	Časti lietadiel, helikoptér alebo bezpilotných lietadiel, drakov, kozmických lodí, suborbitálnych a kozmických nosných rakiet, balónov a vzducholodí; vetroňov, závesných klzákov a iných bezmotorových lietadiel i. n.	EUR	D	D	204 717	404 946	Parts of aeroplanes, helicopters or unmanned aircraft, kites, spacecraft, suborbital and spacecraft launch vehicles, balloons and dirigibles; gliders, hang gliders and other non-powered aircraft n.e.c.
3040100001	Tanky a iné obrnené bojové vozidlá a ich časti a súčasti	EUR	D	D	D	9 360 995	Motorized tanks and other armoured fighting vehicles and parts thereof
3040100040	Tanky a iné obrnené bojové vozidlá a ich časti a súčasti	hodiny / hours	16 490	22 751	37 985	77 226	Motorized tanks and other armoured fighting vehicles and parts thereof
3092100000	Bicykle a ostatné bicykle (vrátane dodávkových trojkoliek), nemotorizované	ks / p/st	D	D	D	D	Bicycles and other cycles (incl. delivery tricycles), non-motorized
3092209000	Invalídne vozíky, motorizované alebo s mechanickým pohonom	ks / p/st	D	D	D	D	Invalid carriages motorized or mechanically propelled
3092301000	Rámy a vidlice na bicykle	ks / p/st	D	D	D	D	Frames and forks, for bicycles
3092307000	Časti, súčasti a príslušenstvo invalidných vozíkov	EUR	D	D	D	D	Parts and accessories for invalid carriages
3099100000	Vozidlá, bez mechanického pohonu vrátane priemyselných vozíkov, fúrikov, nosičov batožiny, výspínikov, ručne ťahaných golfových vozíkov, nákupných vozíkov	ks / p/st	D	22 000	D	76 570	Vehicles not mechanically propelled including industry trolleys, barrows, luggage trucks, hopper-trucks, hand pulled golf trolleys, shopping trolleys
3100117000	Sedadlá s kovovou kostrou, čalunené (s výnimkou otáčavých sedadiel, zdravotníckych, chirurgických, zubárskych alebo veterinárskych sedadiel - holičských alebo podobných kresiel, pre motorové vozidlá, pre lietadlá)	ks / p/st	D	D	D	D	Upholstered seats with metal frames (excluding swivel seats, medical, surgical, dental or veterinary seats, barbers' or similar chairs, for motor vehicles, for aircraft)

PRODSLOV	Názov výrobku	M.j. / Unit	Január / January	Február / February	Marec / March	1.štvrťrok / 1st quarter	Commodity name
3100119000	Sedadlá s kovovou kostrou, nečalúnené (s výnimkou zdravotníckych, chirurgických, zubárskych alebo veterinárskych sedadiel - holičských alebo podobných kresiel, otáčavých sedadiel)	ks / p/st	D	D	D	D	Non-upholstered seats with metal frames (excluding medical, surgical, dental or veterinary seats, barbers' or similar chairs, swivel seats)
3100121200	Sedadlá premeniteľné na lôžka z dreva (s výnimkou záhradných sedadiel alebo kempingového zariadenia)	ks / p/st	D	D	D	D	Seats convertible into beds of wood (excluding garden seats or camping equipment)
3100125000	Sedadlá s drevenou kostrou, čalúnené (vrátane trojdielných súprav) (s výnimkou otáčavých sedadiel)	ks / p/st	38 942	38 793	41 241	118 976	Upholstered seats with wooden frames (including three piece suites) (excluding swivel seats)
3100129000	Sedadlá s drevenou kostrou, nečalúnené (s výnimkou otáčavých sedadiel)	ks / p/st	397	296	404	1 097	Non-upholstered seats with wooden frames (excluding swivel seats)
3100140000	Časti a súčasti sedadiel (okrem sedadiel používaných v lietadlách)	EUR	31 098 027	32 108 046	46 006 113	109 212 186	Parts of seats (excluding for seat of a kind used for aircraft)
3100203000	Časti nábytku, z kovu, i. n. (okrem sedadiel a lekárskeho, chirurgického, zubného alebo veterinárneho nábytku)	EUR	406 521	1 686 929	1 008 101	3 101 551	Parts of furniture, of metal, n.e.s. (excl. of seats and medical, surgical, dental or veterinary furniture)
3100205000	Časti nábytku, z dreva, i. n. (okrem sedadiel)	EUR	5 675 572	5 870 443	6 392 501	17 938 516	Parts of furniture, of wood, n.e.s. (excl. seats)
3100209000	Časti nábytku, i. n. (okrem z kovu alebo dreva, a kresiel a lekárskeho, chirurgického, zubného alebo veterinárneho nábytku)	EUR	D	D	D	D	Parts of furniture, n.e.s. (excl. of metal or wood, and of seats and medical, surgical, dental or veterinary furniture)
3100910050	Čalúnenie kresiel a sedadiel	EUR	D	D	D	D	Upholstering services of chairs and seats
3101110000	Kovový kancelársky nábytok	ks / p/st	1 822	1 846	2 810	6 478	Metal furniture for offices
3101120000	Drevený kancelársky nábytok	ks / p/st	15 908	17 557	23 984	57 449	Wooden furniture of a kind used in offices
3102100000	Kuchynský nábytok	ks / p/st	11 522	11 068	13 005	35 595	Kitchen furniture
3103110000	Pružné vložky do postelí (vrátane drevených alebo kovových častí spojených pružinami alebo oceľovými drôtenými očkami, čalúnených matracov, s drevenými latkami, divánov)	ks / p/st	1 946	1 518	1 517	4 981	Mattress supports (including wooden or metal frames fitted with springs or steel wire mesh, upholstered mattress bases, with wooden slats, divans)
3103123000	Matrace z ľahčenej gumy (vrátane s kovovým rámom) (s výnimkou vodných matracov, pneumatických matracov)	ks / p/st	D	D	D	D	Mattresses of cellular rubber (including with a metal frame) (excluding water-mattresses, pneumatic mattresses)
3103125000	Matrace z ľahčených plastov (vrátane s kovovým rámom) (s výnimkou vodných matracov, pneumatických matracov)	ks / p/st	D	D	D	D	Mattresses of cellular plastics (including with a metal frame) (excluding water-mattresses, pneumatic mattresses)
3103127000	Matrace s kovovými pružinami (s výnimkou matracov z ľahčenej gumy alebo plastov)	ks / p/st	2 383	2 211	2 155	6 749	Mattresses with spring interiors (excluding of cellular rubber or plastics)
3103129000	Matrace (s výnimkou matracov s pružinami, z ľahčenej gumy alebo plastov)	ks / p/st	10 834	9 840	9 504	30 178	Mattresses (excluding with spring interiors, of cellular rubber or plastics)
3109110000	Kovový nábytok s výnimkou kancelárskeho, lekárskeho, chirurgického, stomatologického alebo zverolekárskeho nábytku; holičské kreslá-skrine a skrine špeciálne konštruované pre hi-fi súpravy, videá alebo televízory	kg	307 642	341 044	448 259	1 096 945	Metal furniture (excluding office, medical, surgical, dental or veterinary furniture; barbers' chairs - cases and cabinets specially designed for hi-fi systems, videos or televisions)
3109123000	Drevený nábytok pre spálne (s výnimkou upevňovacích častí pre skrine s prehradkami na pripevnenie na stenu, matracových podpier, lampových a svetelných upevnení, na podlahe stojacích zrkadiel, sedadiel)	ks / p/st	34 123	38 955	38 275	111 353	Wooden bedroom furniture (excluding builders' fittings for cupboards to be built into walls, mattress supports, lamps and lighting fittings, floor standing mirrors, seats)
3109125000	Drevený nábytok pre jedálne a obývacie izby (s výnimkou na podlahe stojacích zrkadiel, sedadiel)	ks / p/st	67 413	68 874	64 090	200 377	Wooden furniture for the dining-room and living-room (excluding floor standing mirrors, seats)
3109130000	Ostatný drevený nábytok s výnimkou pre spálne, jedálne, obývacie izby, kuchyne, kancelárie, obchody, lekárskeho, chirurgického, zubárskeho/veterinárneho nábytku, skriň a skriň konštruovaných pre hi-fi, video a televízory	ks / p/st	58 204	44 667	89 468	192 339	Other wooden furniture (excluding bedroom, dining-, living-room, kitchen office, shop, medical, surgical, dental/veterinary furniture, cases and cabinets designed for hi-fi, videos and televisions)
3109130001	Nábytkové zostavy (vrátane dreveného interiéru) zhotovené na zákazku	EUR	6 267 035	5 847 106	1 590 721	13 704 862	Furniture (including wood interior) manufactured for order
3109910050	Konečná úprava nového nábytku (okrem čalúnenia kresiel a sedadiel), vrátane montáže nábytku	EUR	D	D	D	D	Finishing services of new furniture (except upholstering of chairs and seats), including installation of furniture
3211100000	Mince (s výnimkou mincí vsadzovaných do osobných ozdobných predmetov, mincí použiteľných len ako úlomky alebo odpad kovu)	kg	D	D	D	D	Coin (excluding coin mounted in objects of personal adornment, coins usable only as scrap or waste metal)
3212133000	Klenotnícke výrobky a ich časti a súčasti zo vzácnych kovov (vrátane pokovovaných, plátovaných)	EUR	D	D	D	D	Articles of jewellery and parts thereof of precious metal (including plated, clad)
3212135100	Výrobky zlatnícke alebo striebornícke, zo striebra	EUR	D	D	D	D	Articles of goldsmiths' or silversmiths' wares of silver
3212135300	Výrobky zlatnícke alebo striebornícke, zo vzácnych kovov, i. n.	EUR	D	D	D	D	Articles of goldsmiths' or silversmiths' wares of precious metals, n.e.c.
3212140000	Ostatné predmety z drahých kovov; predmety z prírodných alebo umelo pestovaných perál, drahokamov alebo polodrahokamov	EUR	D	D	D	D	Other articles of precious metal; articles of natural or cultured pearls, precious or semi precious stones
3230140000	Výrobky a potreby na gymnastiku alebo atletiku	EUR	D	D	D	D	Gymnasium or athletics articles and equipment
3230159000	Ostatné výrobky a výbava pre šport a hry pod otvoreným nebom, i. n.	EUR	D	D	D	D	Other articles and equipment for sport and open-air games, n.e.c.
3240390000	Hry a hračky i.n.	EUR	535 079	774 605	473 615	1 783 299	Games and toys n.e.c.
3250113000	Zubné vŕtačky, kombinované alebo nekombinované so samostatným zariadením s ostatnými zubnými prístrojmi	ks / p/st	D	D	D	D	Dental drill engines, whether or not combined on a single base with other dental equipment
3250115000	Prístroje a nástroje používané v zubnom lekárstve (s výnimkou vŕtačiek)	ks / p/st	D	D	D	D	Instruments and appliances used in dental sciences (excluding drill engines)

PRODSLOV	Názov výrobku	M.j. / Unit	Január / January	Február / February	Marec / March	1.štvrťrok / 1st quarter	Commodity name
3250131100	Injekčné striekačky, s ihlou alebo bez ihly, používané na lekárske, chirurgické, zubné alebo veterinárne účely	ks / p/st	D	D	D	D	Syringes, with or without needles, used in medical, surgical, dental or veterinary sciences
3250131300	Kovové tubulárne ihly na lekárske, chirurgické, zubné alebo veterinárne účely	ks / p/st	D	D	D	D	Tubular metal needles, for medical, surgical, dental or veterinary sciences
3250131700	Ihly, katétre, kanyly a podobne používané na lekárske, chirurgické, zubné alebo veterinárne použitie (s výnimkou kovových rúrkových alebo zošívacích ihliel)	ks / p/st	154 723 374	142 034 278	115 510 409	412 268 061	Needles, catheters, cannulae and the like used in medical, surgical, dental or veterinary sciences (excluding tubular metal needles and needles for sutures)
3250133300	Nástroje a prístroje na meranie krvného tlaku (vrátane sfigmomanometrov, tensiometrov, oscilometrov)	ks / p/st	D	D	D	D	Instruments and apparatus for measuring blood-pressure (including sphygmomanometers, tensiometers, oscillometers)
3250135300	Zariadenia pre dialýzu obličiek	ks / p/st	D	D	D	D	Renal dialysis equipment
3250135500	Prístroje pre diatermiu (vrátane ultrazvukových)	ks / p/st	D	D	D	D	Diathermic apparatus (including ultrasonic)
3250137100	Nástroje a prístroje používané v lekárstve, chirurgii alebo zverolekárstve, i.n. (okrem tých, ktoré sú založené na použití alfa, beta, gama alebo iného ionizujúceho žiarenia)	ks / p/st	D	D	258 825	519 949	Instruments and appliances used in medical, surgical or veterinary sciences, n.e.s. (excluding those based on the use of alpha, beta, gamma or other ionizing radiation)
3250213000	Prístroje na mechanoterapiu, masážne prístroje, psychotechnické prístroje (s výnimkou stacionárnych mechanoterapeutických prístrojov)	ks / p/st	D	D	D	D	Mechano-therapy appliances, massage apparatus, psychological aptitude-testing apparatus (excluding wholly stationary mechano-therapy apparatus)
3250223900	Ortopedické pomôcky, dlahy a iné potreby a prístroje na liečenie zlomenín	EUR	2 862 483	2 521 277	2 802 501	8 186 261	Orthopaedic appliances, splints and other fracture appliances
3250229000	Umelé časti tela (s výnimkou umelých zubov a zubných prípravkov, umelých kĺbov, ortopedických a zlomeninových pomôcok, kardiostimulátorov)	EUR	98 722	146 433	128 436	373 591	Artificial parts of the body (excluding artificial teeth and dental fittings, artificial joints, orthopaedic and fracture appliances, heart pacemakers)
3250303000	Zubolekárske kreslá, kreslá pre holičstvá a kaderníctva alebo podobné kreslá a ich časti a súčasti (s výnimkou zubných pľuvadiel, kresiel so zabudovanými zubnými prístrojmi)	EUR	D	D	D	D	Dentists', barbers' or similar chairs and parts thereof (excluding dentists' spittoon mouth rinsers, chairs incorporating dental appliances)
3250305000	Lekársky, chirurgický alebo zverolekársky nábytok, a jeho časti a súčasti (s výnimkou stolov a sedadiel špeciálnych pre röntgeny)	EUR	91 971	224 320	233 375	549 666	Medical, surgical or veterinary furniture, and parts thereof (excluding tables and seats specialised for X-ray purposes)
3250415900	Nenamontované okuliarové šošovky: opracované z oboch strán, na zrakovú korekciu iné ako jednoohnskové	ks / p/st	D	D	D	D	Unmounted spectacle lenses for the correction of vision, with both sides finished other than single focal lenses
3250429000	Okuliare, ochranné okuliare a pod., korekčné, ochranné alebo iné (s výnimkou slnečných)	EUR	D	D	D	D	Spectacles, goggles and the like, corrective, protective or other (excluding sunglasses)
3250505000	Pomôcky určené na použitie pri stômiach	EUR	D	D	D	D	Appliances identifiable for ostomy use
3291119000	Kefy, i. n.	ks / p/st	D	D	D	D	Brushes, n.e.c.
3291197000	Štetce, kefy, tvoriace súčasti strojov, prístrojov, zariadení alebo vozidiel (s výnimkou pre cestné zametače)	ks / p/st	1 031 814	1 016 679	1 218 520	3 267 013	Brushes constituting parts of machines, appliances or vehicles (excluding for road-sweepers)
3299115000	Ochranné pokrývky hlavy	ks / p/st	D	D	D	D	Safety headgear
3299117000	Filtračné masky (FFP) podľa EN149 a ďalšie masky vyhovujúce podobným štandardom pre masky ako prostriedky na ochranu dýchacích ciest na ochranu pred časticami	ks / p/st	D	D	D	D	Filtering facepieces (FFP) according to EN149 and other masks conforming to a similar standard for masks as respiratory protective devices to protect against particles
3299167000	Pásky do písacích strojov alebo podobné farbiace pásky, potiahnuté tušom alebo inak na tlačenie (s výnimkou uhlíkových valcov alebo iných kopírovacích papierových pásov)	ks / p/st	D	D	D	D	Typewriter or similar ribbons, inked or otherwise prepared for giving impressions (excluding rolls of carbon or other copying paper strip)
3299213000	Dáždniky, slnečníky, vychádzkové dáždniky, záhradné dáždniky a podobné dáždniky (s výnimkou obalov na dáždniky)	ks / p/st	D	D	D	D	Umbrellas, sun umbrellas, walking-stick umbrellas, garden umbrellas and similar umbrellas (excluding umbrella cases)
3299300000	Výrobky z ľudských vlasov alebo zvieračích chlupov; podobné výrobky z textilných materiálov	kg	D	D	D	D	Products of human or animal hair; similar products of textile materials
3299513000	Výrobky pre vianočné sviatky s výnimkou prírodných vianočných stromčekov; stojanov pre vianočné stromčeky; sviečok; podstavcov a podobne používaných na dekoráciu pobožných miest; elektrických girland	EUR	D	D	D	D	Articles for Christmas festivities (excluding electric garlands, natural Christmas trees, Christmas tree stands, candles, statuettes, statues and the like used for decorating places of worship)
3299515000	Výrobky na slávnosti, karnevaly alebo iné druhy zábavy, i. n.	EUR	D	D	D	D	Festive, carnival or other entertainment articles, n.e.c.
3311100001	Opravy a údržba nádrží, cisterien a tlakových nádob z kovov	EUR	D	D	D	D	Repair and maintenance of metal tanks, reservoirs, vats and other containers
3311110050	Oprava a údržba kovových konštrukcií	EUR	291 376	794 655	618 691	1 704 722	Repair and maintenance services of structural metal products
3311120000	Oprava a údržba kovových cisterien, nádrží, kadí a iných nádob	EUR	284 358	483 585	488 890	1 256 833	Repair and maintenance of metal tanks, reservoirs, vats and other containers
3311130000	Opravy a údržba parných generátorov (s výnimkou teplovodných kotlov ústredného kúrenia) a kovových potrubných systémov v priemyselných podnikoch	EUR	250 392	599 616	593 124	1 443 132	Repair and maintenance services of steam generators (excluding central heating hot water boilers) and of systems of metal pipes in industrial plants
3311140001	Opravy a údržba zbraní a zbrojných systémov	EUR	D	D	D	D	Repair and maintenance services for weapons and weapon systems

PRODSLOV	Názov výrobku	M.j. / Unit	Január / January	Február / February	Marec / March	1.štvrťrok / 1st quarter	Commodity name
3312121000	Opravy a údržba čerpadiel a kompresorov	EUR	2 385 766	2 163 480	3 366 969	7 916 215	Repair and maintenance of pumps and compressors
3312122000	Oprava a údržba kohútov a ventilov	EUR	D	D	D	D	Repair and maintenance of taps and valves
3312130050	Oprava a údržba ložísk, ozubených kolies, prevodových a ovládacích prvkov	EUR	D	D	D	D	Repair and maintenance services of bearings, gears, gearing and driving elements
3312140000	Opravy a údržba pecí a horákov pre pece	EUR	D	D	192 517	401 098	Repair and maintenance of furnaces and furnace burners
3312150000	Opravy a údržba zdvíhacieho a manipulačného zariadenia	EUR	1 008 394	1 224 856	1 288 194	3 521 444	Repair and maintenance of lifting and handling equipment
3312170050	Oprava a údržba ručných nástrojov	EUR	D	D	D	D	Repair and maintenance services of power-driven hand tools
3312180000	Opravy a údržba chladiacich a vetracích zariadení, iných než pre domácnosť	EUR	663 026	1 176 168	1 486 215	3 325 409	Repair and maintenance of non-domestic cooling and ventilation equipment
3312199000	Opravy a údržba ostatných strojov a zariadení na všeobecné účely, i. n.	EUR	2 860 584	3 713 215	3 848 349	10 422 148	Repair and maintenance of other general purpose machinery n.e.c.
3312212000	Opravy a údržba strojov, prístrojov a zariadení pre poľnohospodárstvo a lesníctvo	EUR	D	D	D	D	Repair and maintenance of agricultural and forestry machinery
3312220000	Opravy a údržba kovoobrábacích strojov	EUR	329 519	393 897	416 755	1 140 171	Repair and maintenance services of metalworking machine tools
3312230000	Opravy a údržba strojov a zariadení pre metalurgiu	EUR	1 391 061	D	D	4 345 798	Repair and maintenance of machinery for metallurgy
3312240000	Opravy a údržba strojov a zariadení na ťažbu, lámanie a stavebníctvo	EUR	D	D	D	D	Repair and maintenance of machinery for mining, quarrying and construction
3312280000	Opravy a údržba strojov na výrobu plastov a kaučuku	EUR	D	134 797	D	345 064	Repair and maintenance services of machinery for plastics and rubber
3312291000	Opravy a údržba obrábacích strojov na opracovanie dreva, korku, kameňa, tvrdej gumy a podobných tvrdých materiálov	EUR	125 142	108 806	171 228	405 176	Repair and maintenance services of machine tools for working wood, cork, stone, hard rubber and similar hard materials
3312299000	Oprava a údržba ostatných jednoúčelových strojov a zariadení, i. n.	EUR	2 465 588	2 542 148	4 116 003	9 123 739	Repair and maintenance of other special purpose machinery n.e.c.
3313111000	Opravy a údržba nástrojov a prístrojov, na kontrolu, skúšanie, navigáciu a na iné účely (s výnimkou priemyselných kontrolných zariadení)	EUR	108 712	61 028	91 924	261 664	Repair and maintenance of instruments and apparatus for measuring, checking, testing, navigating and other purposes (excluding industrial process control equipment)
3313112000	Opravy a údržba prístrojov a zariadení na meranie času vo výrobe	EUR	D	D	D	D	Repair and maintenance of industrial time measure instruments and apparatus
3313120000	Opravy a údržba lekárskeho a chirurgického zariadenia	EUR	22 469	25 287	43 326	91 082	Repair and maintenance of medical and surgical equipment
3313190000	Oprava a údržba ostatných profesionálnych elektronických prístrojov	EUR	144 825	116 639	31 508	292 972	Repair and maintenance services of other professional electronic equipment
3314112000	Opravy a údržba elektromotorov, generátorov a transformátorov	EUR	2 834 503	3 518 309	5 338 671	11 691 483	Repair and maintenance of electric motors, generators and transformers
3314115000	Opravy a údržba elektrického rozvádzačieho a riadiaceho zariadenia	EUR	8 897 349	8 207 514	5 480 508	22 585 371	Repair and maintenance of electricity distribution and control apparatus
3314190000	Opravy a údržba rôzneho elektrického zariadenia (s výnimkou elektrických rozvodov a ovládacích prístrojov, motorov, generátorov a transformátorov, televízorov a rádiových prijímačov)	EUR	1 168 782	1 305 820	1 365 634	3 840 236	Repair and maintenance of electrical equipment (excluding electricity distribution and control apparatus, motors, generators and transformers, television and radio transmitters)
3316100000	Opravy a údržba civilných lietadiel a leteckých motorov	EUR	3 525 585	3 702 867	3 737 692	10 966 144	Repair and maintenance of civil aircraft and aircraft engines
3317110000	Opravy a údržba železničných a električkových lokomotív a vozňového parku a mechanických (a elektromechanických) prístrojov na signalizáciu, zabezpečenie a riadenie dopravy	EUR	7 555 236	8 966 980	14 352 505	30 874 721	Repair and maintenance of railway and tramway locomotives and rolling-stock and of mechanical (and electro mechanical) signalling, safety or traffic control equipment
3317190050	Oprava a údržba ostatných dopravných zariadení i., n.,	EUR	393 639	380 654	206 283	980 576	Repair and maintenance services of other transport equipment n.e.c.
3320110000	Montáž parných generátorov (s výnimkou teplovodných kotlov ústredného kúrenia), vrátane montáže kovových potrubných systémov v priemyselných podnikoch	EUR	D	D	D	D	Installation services of steam generators (excluding central heating hot water boilers), including installation services for metal pipe systems in industrial plants
3320110001	Inštalácia (na mieste) kovových konštrukcií vlastnej výroby	EUR	D	D	D	D	Installation in situ of self produced metal structures
3320120050	Inštalácie ostatných hotových kovových výrobkov, okrem strojov a prístrojov	EUR	D	D	D	D	Installation services of other fabricated metal products, except machinery and equipment
3320292000	Inštalácie čerpadiel a kompresorov	EUR	D	D	D	D	Installation of pumps and compressors
3320294000	Inštalácie zdvíhacieho a manipulačného zariadenia (s výnimkou výtahov a eskalátorov)	EUR	517 479	624 138	600 094	1 741 711	Installation of lifting and handling equipment (excluding lifts and escalators)
3320295000	Inštalácie chladiacich a vetracích zariadení, iných než pre domácnosť	EUR	4 052 824	5 566 640	6 670 189	16 289 653	Installation of non-domestic cooling and ventilation equipment
3320296000	Inštalácie strojov a zariadení na hlavné použitie, na váženie, filtráciu, destiláciu, balenie, fľaškovanie, striekanie, parné/pieskové vrhanie, kalandrovanie (mangľovanie)	EUR	130 742	149 312	172 000	452 054	Installation of general purpose machines and apparatus for weighing, filtration, distillation, packaging, bottling, spraying, steam/sand blasting, calendering
3320297000	Montáž obrábacích strojov na opracovanie dreva, korku, kameňa, tvrdej gumy a podobných tvrdých materiálov	EUR	D	D	D	D	Installation services of machine tools for working wood, cork, stone, hard rubber and similar hard materials
3320310000	Inštalácie, montáž strojov, prístrojov a zariadení pre poľnohospodárstvo a lesníctvo	EUR	D	116 720	D	522 085	Installation of agricultural and forestry machinery
3320320000	Inštalčné služby pre kovoobrábacie stroje	EUR	D	D	86 859	171 138	Installation services of metalworking machine tools
3320350000	Inštalácie strojov, prístrojov a zariadení na spracovanie jedál, nápojov a tabaku	EUR	D	D	D	D	Installation of machinery for food, beverage and tobacco processing
3320360000	Inštalácie strojov a prístrojov pre textilnú, odevnú a kožiarskú výrobu	EUR	D	D	D	D	Installation of machinery for textile, apparel and leather production
3320390000	Inštalácie jednoúčelových strojov, i. n.	EUR	1 267 333	1 883 274	1 935 180	5 085 787	Installation of other special purpose machinery n.e.c.

PRODSLOV	Názov výrobku	M.j. / Unit	Január / January	Február / February	Marec / March	1.štvrťrok / 1st quarter	Commodity name
3320410000	Inštalácie lekárskeho alebo chirurgického zariadenia	EUR	D	D	D	D	Installation of medical and surgical equipment
3320420000	Inštalácie profesionálnych elektronických prístrojov	EUR	463 461	416 821	432 608	1 312 890	Installation services of professional electronic equipment
3320420001	Inštalácie počítačov a ostatných zariadení na spracovanie informácií	EUR	D	D	D	D	Installation of computers and other information processing equipment
3320505000	Inštalácie elektrického rozvádzačieho a riadiaceho zariadenia	EUR	11 125 460	14 262 834	16 483 381	41 871 675	Installation of electricity distribution and control apparatus
3320509000	Inštalácie rôzneho elektrického zariadenia, s výnimkou elektrického signalizačného zariadenia pre cesty, ulice...	EUR	2 945 470	1 760 119	3 824 317	8 529 906	Installation of other electrical equipment, excluding electrical signalling equipment for motorways, roads...
3320600000	Projektovanie a kompletizácia zariadení na riadenie priemyselnej výroby a automatizovaných výrobných závodov	EUR	11 877 317	15 368 563	12 484 947	39 730 827	Design and assembly of industrial process control equipment and automated production plants
3320700000	Inštalácie prístrojov a zariadení na meranie času vo výrobe	EUR	D	D	D	D	Installation of industrial time measure instruments and apparatus
3511102001	Elektrická energia vyrobená v teplárňach (využívajúcich fosílnu palivá, biomasu alebo odpad)	tis.kWh / thous.kWh	340 365	310 270	314 173	964 808	Conventional thermal electricity, CHP plants (generated by CHP plants using fossil fuels, biomass or wastes)
3511103002	Elektrická energia nevyrobená v teplárňach (vyrobená využitím fosílnych palív, biomasy alebo odpadu)	tis.kWh / thous.kWh	172 636	149 261	132 592	454 489	Conventional thermal electricity, non CHP plants (generated by non CHP plants using fossil fuels, biomass or wastes)
3511105003	Elektrická energia vyrobená v jadrových elektrárňach	tis.kWh / thous.kWh	D	D	D	D	Nuclear electricity (generated by nuclear power plants)
3511107204	Elektrická energia vyrobená vo vodných elektrárňach	tis.kWh / thous.kWh	306 635	227 296	254 651	788 582	Hydro electricity (generated by hydroplants)
3511107506	Elektrická energia vyrobená zo slnečného žiarenia (fotovoltaické články, spojené do mriežky)	tis.kWh / thous.kWh	166	566	910	1 642	Solar electricity (generated by photovoltaic cells, connected to the grid)
3511107908	Elektrická energia vyrobená z ostatných zdrojov (palivové články, atď., spojené do mriežky)	tis.kWh / thous.kWh	D	D	D	D	Other electricity (fuel cells, etc., connected to the grid)
3512100001	Prenos elektrickej energie	EUR	69 094 526	D	D	190 793 855	Transmission of electricity
3512100050	Služby pri prenose elektriny	EUR	3 447 463	3 756 034	4 767 998	11 971 495	Transmission services of electricity
3513100001	Rozvod elektrickej energie	EUR	65 926 025	72 953 093	73 787 010	212 666 128	Distribution of electricity
3513100050	Distribúcia elektriny	EUR	2 264 229	2 227 466	2 350 903	6 842 598	Distribution services of electricity
3514100050	Predaj elektriny	EUR	38 981 578	33 810 336	43 311 885	116 103 799	Trade services of electricity
3521100301	Koksárenský plyn (plyn ako vedľajší produkt pri výrobe koksu v koksárenskej batérii)	GJ	D	D	D	D	Coke-oven gas (gas recovered as a by-product of coke ovens)
3521100502	Vysokopepný plyn (plyn ako vedľajší produkt pri výrobe surového železa vo vysokej peci)	GJ	D	D	D	D	Blast furnace gas (gas recovered as a by-product of blast furnaces)
3521100804	Konvertorový plyn (plyn ako vedľajší produkt pri výrobe ocele v kyslíkovom konvertore)	GJ	D	D	D	D	Oxygen steel furnace gas (gas recovered as a by-product of the production of steel in an oxygen furnace)
3522100001	Rozvod plyných palív potrubím	EUR	58 347 512	55 264 988	46 350 636	159 963 136	Distribution of gaseous fuels through mains
3522100050	Distribúcia plyných palív potrubím	EUR	3 087 028	2 943 999	2 367 290	8 398 317	Distribution services of gaseous fuels through mains
3523100050	Predaj plyných palív potrubím	EUR	255 415 698	176 620 006	88 780 157	520 815 861	Trade services of gas through mains
3530110050	Para a teplá voda	EUR	1 420 180	1 260 889	1 330 390	4 011 459	Steam and hot water
3530110301	Teplu vyrobené vo výhrevniach využívajúcich fosílnu palivá, biomasu alebo odpad, predávané tretím stranám	EUR	40 195 378	39 839 952	37 673 035	117 708 365	Heat - heating plants (heat produced by heating plants using fossil fuels, biomass or waste, sold to third parties)
3530110703	Teplu vyrábané v teplárňach v kombinovanom cykle, predávané tretím stranám	EUR	48 469 168	44 312 470	36 435 556	129 217 194	Heat - CHP plants (heat produced by Combined Heat and Power plants, sold to third parties)
3530110904	Ostatné teplo (regenerované odpadové teplo, teplo z chemických procesov atď., predávané tretím stranám)	EUR	D	D	D	D	Other heat (recovered waste heat, heat from chemical processes etc., sold to third parties)
3530120001	Rozvod pary a teplej vody	EUR	19 264 608	17 288 000	12 978 727	49 531 335	Distribution of steam and warm water
3530120050	Dodávka pary a teplej vody potrubím	EUR	2 523 985	2 301 936	2 612 074	7 437 995	Steam and hot water supply services through mains
3530220050	Dodávka studeného vzduchu a studenej vody	EUR	D	D	91 912	243 429	Cooled air and chilled water supply services
3600101001	Voda povrchová	tis.m3 / thous.m3	24 948	23 248	25 302	73 498	Superficial water
3600102001	Voda podzemná	tis.m3 / thous.m3	D	D	D	D	Underground water
3600110050	Pitná voda	EUR	13 903	14 054	15 253	43 210	Drinking water
3600111001	Voda pitná vyrobená bez úpravy vo vlastných zariadeniach	tis.m3 / thous.m3	3 773 607	6 260	6 822	3 786 689	Fresh water produced without treatment in self device
3600112002	Voda pitná vyrobená po úprave vo vlastných zariadeniach	tis.m3 / thous.m3	362 298	14 471	15 731	392 500	Fresh water produced with treatment in self device
3600120001	Úžitková voda (nepitná)	tis.m3 / thous.m3	27 118	25 517	27 759	80 394	Supply water
3600200001	Rozvod vody	EUR	D	D	D	D	Distribution of water
3600300050	Predaj vody potrubím	EUR	201 995	207 914	224 721	634 630	Trade services of water through mains
3600810001	Hydroenergetický potenciál vody	EUR	D	D	D	D	Hydroenergetic potential of water
3700110050	Likvidácia a čistenie odpadových vôd	EUR	22 784 968	27 177 188	33 500 138	83 462 294	Sewage removal and treatment services

PRODSLOV	Názov výrobku	M.j. / Unit	Január / January	Február / February	Marec / March	1.štvrťrok / 1st quarter	Commodity name
3700120050	Čistenie žump a septikov	EUR	151 648	168 507	167 187	487 342	Treatment services of cesspools and septic tanks
3700200050	Kanalizačné kaly	EUR	16 297	27 654	20 305	64 256	Sewage sludge
3811110050	Zber komunálneho recyklovateľného odpadu, ktorý nie je klasifikovaný ako nebezpečný	EUR	5 060 922	5 852 261	6 113 481	17 026 664	Collection services of non-hazardous recyclable waste, municipal
3811190050	Zber ostatného recyklovateľného odpadu, ktorý nie je klasifikovaný ako nebezpečný	EUR	3 580 079	3 367 207	3 177 378	10 124 664	Collection services of non-hazardous recyclable waste, other
3811210050	Zber komunálneho nerecyklovateľného odpadu, ktorý nie je klasifikovaný ako nebezpečný	EUR	10 467 813	11 304 706	11 963 346	33 735 865	Collection services of non-hazardous non-recyclable waste, municipal
3811290050	Zber ostatného nerecyklovateľného odpadu, ktorý nie je klasifikovaný ako nebezpečný	EUR	530 521	538 013	552 462	1 620 996	Collection services of non-hazardous non-recyclable waste, other
3811310050	Komunálny nerecyklovateľný odpad, ktorý nie je klasifikovaný ako nebezpečný	EUR	D	544 203	D	864 989	Non-recyclable non-hazardous municipal waste
3811510050	Sklenený odpad	EUR	16 087	12 996	18 858	47 941	Glass waste
3811520001	Odpad a výmet papiera, kartónu a lepenky	kg	D	D	D	D	Waste of paper, carton and paperboard
3811520050	Odpad z papiera a lepenky	EUR	37 189	80 774	108 022	225 985	Paper and paperboard waste
3811550050	Odpad z plastov	EUR	D	D	27 170	59 198	Plastic waste
3811580002	Olovené odpady a olovený šrot	t	D	D	D	D	Lead wastes and lead scrap
3811580006	Ostatné odpady a šrot	t	4 811	5 440	7 523	17 774	Other waste and scrap
3811580009	Popoly a zvyšky obsahujúce hlavne hliník	t	D	D	D	D	Ashes and residual inclusiv of aluminium
3811580010	Hliníkové odpady a hliníkový šrot	t	482	534	543	1 559	Aluminium wastes and aluminium scrap
3811580011	Popoly a zvyšky obsahujúce hlavne zinok	t	D	D	D	D	Ashes and residual inclusiv of zinc
3811580050	Kovový odpad, ktorý nie je klasifikovaný ako nebezpečný	EUR	835 038	1 003 494	1 327 907	3 166 439	Non-hazardous metal waste
3811590050	Ostatný recyklovateľný odpad, ktorý nie je klasifikovaný ako nebezpečný, i., n.,	EUR	D	D	D	D	Other non-hazardous recyclable waste, n.e.c.
3811610050	Preprava recyklovateľného odpadu, ktorý nie je klasifikovaný ako nebezpečný	EUR	127 614	117 973	116 093	361 680	Services of transfer facilities for non-hazardous recyclable waste
3811690050	Preprava ostatného odpadu, ktorý nie je klasifikovaný ako nebezpečný	EUR	798 426	665 958	1 050 471	2 514 855	Services of transfer facilities for other non-hazardous waste
3812110050	Zber nebezpečného zdravotníckeho a ostatného nebezpečného biologického odpadu	EUR	D	D	D	D	Collection services of hazardous medical and other biohazardous waste
3812120050	Zber ostatného nebezpečného priemyselného odpadu	EUR	193 243	296 035	315 507	804 785	Collection services of other hazardous industrial waste
3812130050	Zber nebezpečného komunálneho odpadu	EUR	20 299	41 405	70 408	132 112	Collection services of hazardous municipal waste
3812230050	Ostatný nebezpečný zdravotnícky odpad	EUR	D	D	D	D	Other medical hazardous waste
3812250050	Odpadové oleje	EUR	D	D	D	D	Waste oils
3812300050	Preprava nebezpečného odpadu	EUR	91 660	101 318	112 016	304 994	Services of transfer facilities for hazardous waste
3821100050	Úprava odpadu, ktorý nie je klasifikovaný ako nebezpečný, na konečnú likvidáciu	EUR	1 317 245	1 072 266	2 162 974	4 552 485	Non-hazardous waste treatment for final disposal services
3821210050	Ukladanie odpadu na kontrolovaných skládkach	EUR	1 383 485	1 580 341	1 835 784	4 799 610	Sanitary landfill services
3821220050	Ukladanie odpadu na ostatných skládkach	EUR	D	D	D	D	Other landfill services
3821230050	Spaľovanie odpadu, ktorý nie je klasifikovaný ako nebezpečný	EUR	1 197 086	1 292 392	1 341 507	3 830 985	Incineration services of non-hazardous waste
3821290050	Ostatná likvidácia odpadu, ktorý nie je klasifikovaný ako nebezpečný	EUR	1 514 463	1 130 251	2 442 107	5 086 821	Other non-hazardous waste disposal services
3822290050	Likvidácia ostatného nebezpečného odpadu	EUR	3 328 207	2 946 652	3 202 950	9 477 809	Other hazardous waste disposal services
3832110050	Recyklácia triedených kovových materiálov	EUR	657 149	631 274	722 794	2 011 217	Sorted metal materials recovery services
3832120050	Recyklácia triedených nekovových materiálov	EUR	1 724 043	1 082 702	1 682 216	4 488 961	Sorted non-metal materials recovery services
3832211000	Druhotné suroviny zo striebra	kg	D	D	D	D	Secondary raw material of silver
3832220000	Druhotné suroviny zo železných kovov: železo	kg	336 819 502	310 157 957	350 000 394	996 977 853	Secondary raw materials of ferrous metals: iron
3832230000	Druhotné suroviny z medi	kg	18 347	D	D	44 462	Secondary raw materials of copper
3832250000	Druhotné suroviny z hliníka	kg	1 138 563	953 221	1 148 729	3 240 513	Secondary raw materials of aluminium
3832291000	Druhotné suroviny z ostatných kovov	kg	43 051	38 974	65 613	147 638	Secondary raw materials of other metals
3832294000	Troskový piesok	kg	D	D	D	D	Slag sands
3832310050	Druhotné suroviny zo skla	EUR	68 304	48 113	43 362	159 779	Secondary raw material of glass
3832320050	Druhotné suroviny z papiera a lepenky	EUR	356 033	397 080	482 240	1 235 353	Secondary raw material of paper and paperboard
3832330050	Druhotné suroviny z plastov	EUR	4 635 248	5 327 741	5 472 150	15 435 139	Secondary raw material of plastic
3832390050	Ostatné druhotné nekovové suroviny	EUR	40 686	34 784	23 570	99 040	Other non-metal secondary raw materials
3900110050	Ozdravovanie a odstraňovanie znečistenej pôdy a podzemnej vody	EUR	D	D	D	D	Remediation and clean-up services, soil and groundwater
3900220050	Ostatné asanačné služby	EUR	149 338	D	D	159 432	Other remediation services
3900230050	Ostatné špecializované služby na kontrolu znečisťovania	EUR	271 677	D	D	381 512	Other specialised pollution control services

D - dôverný údaj / Confidential data

