

Štatistický úrad Slovenskej republiky

Číslo: 730 – 0087/2014

Kód: 070214
Okruh: Zahraničný obchod
Dátum: Október 2014

Zahraničný obchod Slovenskej republiky (**definitívne údaje**)

*FOREIGN TRADE
OF THE SLOVAK REPUBLIC
(DEFINITIVE DATA)*

Oddelenie štatistiky zahraničného obchodu
Vedúci oddelenia: Andrej Bielik, tel.: 02 / 50 236 700

2013

ZVEREJŇOVANIE VYBRANÝCH ÚDAJOV ŠTATISTICKÉHO ÚRADU SR

Kalendár prvého zverejnenia vybraných údajov Štatistického úradu SR je možné nájsť na domácej internetovej stránke na adrese: <http://www.statistics.sk>. Všetky upresnenia termínov za kategóriu zahraničný obchod sú tiež zverejnené na uvedenej internetovej stránke najneskôr do ukončenia pracovnej doby v predchádzajúcom týždni.

RELEASE OF SELECTED DATA OF THE STATISTICAL OFFICE OF THE SR

It is possible to find an advance calendar of the first release of selected data of the Statistical Office of the SR on the Internet home page on the following address: <http://www.statistics.sk/>. All amendments of deadlines for the category of Foreign Trade are also published on the given Internet page no later than the end of the week prior to the release of the data.

Rozmnožovanie obsahu tejto publikácie, ako aj jej jednotlivých častí, v pôvodnej alebo upravenej podobe pre komerčné účely je možné len s písomným súhlasom Štatistického úradu SR. Údaje, ktoré sú obsahom tejto publikácie je možné použiť len s uvedením zdroja.

Copying contents of this publication either whole or its single parts, both in original and adjusted form for commercial purposes is possible only unless the Statistical Office of the Slovak Republic gives written permission. Data of this publication can be used only with identification of the source.

Obsah

Contents

	strana Page
Metodické poznámky k štatistike zahraničného obchodu <i>Methodological Notes to the Statistics of Foreign Trade</i>	4
Použité skratky <i>List of Used Abbreviations</i>	6
Vývoj zahraničného obchodu za rok 2013	8
Zahraničný obchod za rok 2013 <i>Foreign Trade for the Year 2013</i>	9
Teritoriálna štruktúra celkového dovozu podľa krajín po mesiacoch <i>Territorial Structure of Total Import by Countries by Months</i>	10
Teritoriálna štruktúra celkového vývozu podľa krajín po mesiacoch <i>Territorial Structure of Total Export by Countries by Months</i>	24
Tovarová štruktúra celkového dovozu podľa tried harmonizovaného systému po mesiacoch <i>Commodity Structure of Total Import by Sections in Harmonised System by Months</i>	38
Tovarová štruktúra celkového vývozu podľa tried harmonizovaného systému po mesiacoch <i>Commodity Structure of Total Export by Sections in Harmonised System by Months</i>	40
Tovarová štruktúra podľa kapitol harmonizovaného systému po mesiacoch <i>Commodity Structure by Chapters in Harmonised System by Months</i>	42
Zahraničný obchod s vybranými krajinami podľa tried nomenklatúry SITC Rev. 4 za rok 2013..... <i>Foreign Trade with selected Countries by Sections of the Nomenclature SITC Rev. 4 for the Year 2013</i>	50
Tovarová štruktúra podľa tried nomenklatúry SITC Rev. 4 po mesiacoch <i>Commodity Structure by Sections of the Nomenclature SITC Rev. 4 by Months</i>	56
Tovarová štruktúra celkového dovozu podľa hlavných ekonomických kategórií po mesiacoch <i>Commodity Structure of Total Import by Broad Economic Categories by Months</i>	58
Tovarová štruktúra celkového vývozu podľa hlavných ekonomických kategórií po mesiacoch <i>Commodity Structure of Total Export by Broad Economic Categories by Months</i>	60
Tovarová štruktúra podľa tried klasifikácie produktov podľa činností (verzia 2008) po mesiacoch <i>Commodity Structure by the Classes of CPA (version 2008) by Months</i>	62
Graf – Celkový dovoz a celkový vývoz podľa mesiacov <i>Total Import and Total Export by Months</i>	84
Graf - Saldo a obrat podľa mesiacov <i>Balance and Turnover by Months</i>	85
Graf – Celkový dovoz a celkový vývoz podľa tried nomenklatúry SITC Rev. 4 za rok 2013 <i>Total Import and Total Export by Sections of the Nomenclature SITC Rev.4 for the Year 2013</i>	86
Graf – Celkový dovoz a celkový vývoz trhových výrobkov (SITC 6) podľa mesiacov <i>Total Import and Total Export of Manufactures by Material (SITC 6)</i>	87
Graf – Celkový dovoz a celkový vývoz strojov a zariadení (SITC 7) podľa mesiacov <i>Total Import and Total Export of Machinery & Equipment (SITC 7)</i>	88

Metodické poznámky k štatistike zahraničného obchodu

Štatistika zahraničného obchodu vo všeobecnosti zahŕňa pohyb tovarov medzi Slovenskou republikou a zvyškom sveta. Celkový dovoz zahŕňa tovary vstupujúce do Slovenskej republiky určené na domácu spotrebu a tiež na spracovanie s následným spätným vývozom. V celkovom vývoze sú zahrnuté tovary trvalo opúšťajúce územie Slovenskej republiky alebo tovary opúšťajúce toto územie za účelom spracovania a následne dovezené späť.

Od vstupu Slovenskej republiky do Európskej únie (EÚ), t. j. od 1. 5. 2004 sa štatistika zahraničného obchodu skladá z údajov z EXTRASTAT a INTRASTAT systému. EXTRASTAT systém poskytuje informácie o výmene tovarov s nečlenskými štátmi EÚ na základe dokumentov predpisovaných pre colné konanie, INTRASTAT systém obsahuje informácie o obchode s tovarom s členskými štátmi EÚ ako partnerskými krajinami, získané štatistickým zisťovaním.

Colné orgány zabezpečujú zber údajov a spracovanie informácií o obchode **s nečlenskými krajinami** na základe dokladov predpísaných na colné konanie podľa právnych predpisov spoločenstva a Slovenskej republiky (napr. nariadenie Rady (EHS) č. 2913/92, ktorým sa ustanovuje Colný kódex spoločenstva v platnom znení alebo zákon č. 199/2004 Z. z. Colný zákon o zmene a doplnení niektorých zákonov v znení neskorších predpisov).

Štatistické informácie o dovoze a vývoze tovaru sú spracované po prepustení tovaru do navrhovaného režimu.

Zber a spracovanie informácií o obchode medzi **členskými štátmi EÚ** sa uskutočňuje podľa nariadenia (ES) Európskeho parlamentu a Rady č. 638/2004 v platnom znení a nariadenia Komisie (ES) č. 1982/2004 v platnom znení. V rámci slovenskej legislatívy túto oblasť upravuje zákon o štátnej štatistike, ktorého úplné znenie bolo vyhlásené pod č.298/2010 Z. z.. Zber údajov upravuje vyhláška ŠÚ SR č. 358/2011 Z. z. v znení vyhlášky č. 378/2012 Z. z.. Zber údajov z hlásení spracovateľských jednotiek, prvotné spracovanie a kontrolu údajov zabezpečuje v zmysle uvedených právnych predpisov colná sekcia finančnej správy SR v spolupráci so Štatistickým úradom SR, ktorý zodpovedá za celý spracovateľský proces.

Ak je tovar nadobudnutím z iného členského štátu alebo dodaním do iného členského štátu podľa zákona č. 222/2004 Z. z. o dani z pridanej hodnoty v znení neskorších predpisov, potom je zahrnutý v mesiaci, v ktorom vznikla daňová povinnosť. V ostatných prípadoch je zahrnutý v mesiaci, v ktorom tovar fyzicky vstúpil na územie alebo vystúpil z územia Slovenskej republiky.

V súlade s medzinárodne platnou metodikou vykazovania štatistických údajov o zahraničnom obchode sa údaje publikujú podľa **krajiny pôvodu** (pri celkovom dovoze) a **krajiny určenia** (pri celkovom vývoze). Hodnoty celkového dovozu a vývozu sú zostavované ako **hodnoty typu FOB**, t.j. zahŕňajú transakčnú hodnotu tovaru a hodnotu služieb (napr. doprava, poistenie, prekládka, skladovanie tovaru a pod.) vykonaných na dodanie tovaru na hranicu vyvážajúcej krajiny. Do hodnoty zahraničného obchodu nie sú zahrnuté hodnoty tovaru, ktorý je predmetom dočasných transakcií a tiež hodnoty tovaru určeného na opravu a po oprave. Do obchodu s nečlenskými krajinami nie sú započítané tiež hodnoty tovaru, u ktorého bolo v Slovenskej republike uskutočnené len colné konanie (hodnoty nepriamych dovozov a vývozov).

Údaje o hodnote dovezenej a vyvezenej elektriny boli odhadnuté na základe údajov o fyzických tokoch elektriny.

Hodnota celkového dovozu spolu s hodnotou celkového vývozu za určité obdobie tvorí obrat zahraničného obchodu. V prípade, že hodnota celkového vývozu prevyšuje hodnotu celkového dovozu ide o aktívnu obchodnú bilanciu a pokiaľ je hodnota celkového vývozu menšia ako hodnota celkového dovozu, ide o pasívnu obchodnú bilanciu.

Údaje publikované podľa krajín sú zostavované podľa Nariadenia Komisie (ES) č. 1106/2012. Údaje za rok 2012 sú spracované podľa kombinovanej nomenklatúry roku 2012 a údaje za rok 2013 podľa kombinovanej nomenklatúry 2013.

Publikované údaje sú definitívne.

Methodological Notes to the Statistics of Foreign Trade

Foreign trade statistics generally covers the movement of goods between Slovak Republic and the rest of the world. Total imports include goods entering Slovak Republic intended for a domestic consumption, and also for processing and subsequently re-exported. In the total exports, there are included goods permanently leaving territory of the Slovak Republic or goods leaving the territory for processing and subsequently re-imported.

Since accession of the Slovak Republic into European Union (EU), i.e. since May 1, 2004 foreign trade statistics have been composed of data from EXTRASTAT system and INTRASTAT system. EXTRASTAT system furnishes information on exchange of commodities with non-member countries of the EU based on documents for customs clearance, INTRASTAT system contains information on commodity transactions with EU Member States as partner countries obtained from statistical surveys.

Customs administration provides for collection of data and processing of information on trade **with non-member countries** on the basis of documents for customs clearance according to community legislation and legislation of the Slovak Republic (e.g. Council Regulation (EEC) No. 2913/92 establishing the Community Customs Code as amended or the Act No. 199/2004 Coll. Customs Act as amended).

Statistical information refers to imports and exports of goods are processed after goods are released into the proposed procedure.

Collection and processing of information on trade between **EU Member States** is carried out according to Regulation (EC) No. 638/2004 of the European Parliament and of the Council as amended and Commission Regulation (EC) No. 1982/2004 as amended. Under the Slovak legislation, this area is regulated by the Act on State Statistics and its consolidated text published under No 298/2010 Coll.. Data collection is regulated by Decree of the SO SR No 358/2011 as amended by Decree No 378/2012 Coll. Data collection from declaration of providers of statistical information, pre-processing and data checking is arranged by customs office regarding to mentioned legislation in co-operation with Statistical Office of the SR, which is responsible for whole processing.

The acquisitions of goods from another member state or delivery to another member state (under a Slovak law of VAT No 222/2004 Coll. as amended) are included in statistics for month in which a tax liability arises. Other goods are included in the month in which they enter or leave the territory of Slovak republic.

Data are published by **country of origin** (for total import) and **country of destination** (for total export), which is in compliance with the international methodology of presentation of foreign trade data. Values of imported and exported goods are compiled as **FOB-type values** i.e. they are including the transaction value of goods and the values of services (e.g. transport, insurance, transfer, storing of the goods etc.) performed to deliver goods to the border of the exporting country. Value of goods, which is the subject of temporary operations and of goods for repair and after repair, is not included to the value of foreign trade. Value of goods, which were only cleared for customs purposes in the Slovak Republic, is also not included to the value of foreign trade with non-member countries (value of indirect imports and exports).

Data on value of imported and exported electricity were estimated on the base of data on physical flows of electricity.

Value of total imports together with value of total exports for certain period of time gives foreign trade turnover. If value of total exports is higher than value of total imports we have positive trade balance if value of total exports is lower than value of total imports we have negative trade balance.

Figures published by countries are compiled according to Commission Regulation (EC) No. 1106/2012. Data for the year 2012 are processed by combined nomenclature of the year 2012 and data for the year 2013 by Combined nomenclature of the year 2013.

Published data are definitive.

Použité skratky:

Členské krajiny EÚ (Európska únia):

Belgicko, Bulharsko, Cyprus, Česká republika, Dánsko, Estónsko, Fínsko, Francúzsko, Grécko, Holandsko, Chorvátsko (od 1.7.2013), Írsko, Litva, Lotyšsko, Luxembursko, Maďarsko, Malta, Nemecko, Poľsko, Portugalsko, Rakúsko, Rumunsko, Slovensko, Slovinsko, Spojené kráľovstvo, Španielsko, Švédsko, Taliansko.

Členské krajiny EZVO (Európske združenie voľného obchodu):

Island, Lichtenštajnsko, Nórsko, Švajčiarsko.

Členské krajiny OECD (Organizácia pre hospodársku spoluprácu a rozvoj):

Austrália, Belgicko, Česká republika, Čile, Dánsko, Estónsko, Fínsko, Francúzsko, Grécko, Holandsko, Írsko, Island, Izrael, Japonsko, Kanada, Kórejská republika, Luxembursko, Maďarsko, Mexiko, Nemecko, Nórsko, Nový Zéland, Poľsko, Portugalsko, Rakúsko, Slovensko, Slovinsko, Španielsko, Švajčiarsko, Švédsko, Spojené kráľovstvo, Spojené štáty, Taliansko, Turecko.

D = celkový dovoz

V = celkový vývoz

Štr. = štruktúra (podiel na celkovom dovoze / celkovom vývoze)

Poznámky k tabuľkám

(0) - znamená, že realizácia celkového dovozu resp. celkového vývozu bola menšia ako najmenšia jednotka vyjadrená v tabuľke

(-) - znamená, že jav sa nevyskytoval

(x) - znamená, že zápis nie je možný z logických dôvodov alebo v indexoch vedľa čísla znamená násobok

(.) - znamená, že údaj nie je k dispozícii alebo je nespoľahlivý

Prípadné rozdiely na poslednom mieste sú zo zaokrúhľovania.

List of Used Abbreviations:

Member Countries EU (European Union):

Belgium, Bulgaria, Cyprus, Croatia (from July 1, 2013), Czech Republic, Denmark, Estonia, Finland, France, Greece, Netherlands, Ireland, Lithuania, Latvia, Luxembourg, Hungary, Malta, Germany, Poland, Portugal, Austria, Romania, Slovakia, Slovenia, Spain, United Kingdom Sweden, Italy.

Member Countries EFTA (European Free Trade Association):

Iceland, Liechtenstein, Norway, Switzerland.

Member Countries OECD (Organisation for Economic Co-operation and Development):

Australia, Belgium, Czech Republic, Denmark, Estonia, Finland, France, Greece, Chile, Netherlands, Ireland, Iceland, Israel, Japan, Canada, Republic of Korea, Luxembourg, Hungary, Mexico, Germany, Norway, New Zealand, Poland, Portugal, Austria, Slovakia, Slovenia, Spain, Switzerland, Sweden, United Kingdom, United States, Italy, Turkey.

*I = Total Import
E = Total Export
Str. = Structure (Total Export / Total Import Share)*

Notes to tables

- (0) - denotes that the realisation of total import and total export was smaller than the smallest unit which could be given*
- (-) - denotes that phenomenon did not occur*
- (x) - means that the entry is not possible for logical reasons or in the column indices x at number means a multiple*
- (.) - denotes that the figure is not available or reliable*

Casual differences on the last digit position arise for rounding off the absolute number.

Vývoj zahraničného obchodu za rok 2013

V roku 2013 sa zo Slovenskej republiky **vyviezol** tovar v hodnote 64 172,3 mil. Eur. V porovnaní s rovnakým obdobím roku 2012 sa zvýšil celkový vývoz o 3,3 %.

Z tovarového hľadiska výraznejšie vzrástol vývoz telefónnych súprav vrátane telefónov na celulárnu sieť alebo ostatné bezdrôtové siete o 790,6 mil. Eur, osobných automobilov a iných motorových vozidiel konštruovaných hlavne na prepravu osôb o 589,1 mil. Eur, častí súčastí a príslušenstva motorových vozidiel o 440,7 mil. Eur, strojov na automatické spracovanie údajov a ich jednotiek o 382,7 mil. Eur a monitorov a projektorov, televíznych prijímačov o 194,2 mil. Eur.

Najviac klesol vývoz častí a súčastí vysielacích prístrojov na rozhlasové alebo televízne vysielanie o 346,8 mil. Eur, nerafinovanej medi o 218 mil. Eur, trstinového alebo repného cukru a chemicky čistej sacharózy o 181 mil. Eur, ropných plynov a ostatných plynných uhľovodíkov o 144,3 mil. Eur, polotovarov zo železa alebo nelegovanej ocele o 135,6 mil. Eur a semien repky alebo semien repky olejnej o 127,2 mil. Eur.

V rámci najvýznamnejších obchodných partnerov sa zvýšil vývoz do Nemecka o 0,9 %, Poľska o 5,8 %, Talianska o 1,4 %, Spojeného kráľovstva o 18,3 %, Číny o 18,4 %, Holandska o 6,5 % a Rumunska o 16,6 %. Znížil sa vývoz do Českej republiky o 0,4 %, Maďarska o 6,3 %, Rakúska o 3 %, Francúzska o 4,6 % a Ruskej federácie o 2,8 %.

Z pohľadu hlavných ekonomických zoskupení sa zvýšil vývoz do krajín EÚ o 1,7 % (tvoril 82,8 % celkového vývozu SR) a do krajín OECD o 2,2 % (na celkovom vývoze SR sa podieľal 85,7 %).

Do Slovenskej republiky sa **doviezol** tovar v hodnote 59 939,9 mil. Eur, pri medziročnom raste o 2,3 %.

Z tovarového hľadiska najviac vzrástol dovoz telefónnych súprav vrátane telefónov na celulárnu sieť alebo ostatné bezdrôtové siete o 944 mil. Eur, strojov na automatické spracovanie údajov a ich jednotiek o 330,2 mil. Eur, častí, súčastí a príslušenstva motorových vozidiel o 154,6 mil. Eur, ropných olejov a olejov získaných z bitúmenových nerastov, iných ako surových o 134,7 mil. Eur a častí a súčastí vysielacích prístrojov pre rozhlasové alebo televízne vysielanie o 121,5 mil. Eur.

Najviac klesol dovoz diód, tranzistorov a podobných polovodičových prvkov o 142,9 mil. Eur, vysielacích prístrojov pre rozhlasové a televízne vysielanie o 133,2 mil. Eur, čierneho uhlia o 116,9 mil. Eur, monitorov, projektorov a televíznych prijímačov o 115,1 mil. Eur a medených odpadov a šrotu o 105,7 mil. Eur.

Vo vzťahu k najvýznamnejším obchodným partnerom sa zvýšil dovoz z Českej republiky o 14,1 %, Ruskej federácie o 3,5 %, Číny o 21 %, Poľska o 33,6 %, Maďarska o 23,8 %, Talianska o 5,4 % a Rakúska o 12,6 %. Znížil sa dovoz z Nemecka o 3,9 %, Kórejskej republiky o 7,7 % a Francúzska o 1,8 %.

Z hľadiska hlavných ekonomických zoskupení sa oproti rovnakému obdobiu roku 2012 znížil dovoz z krajín EÚ o 0,3 % (tvoril 62,1 % z celkového dovozu) a z krajín OECD sa zvýšil o 4,5 % (na celkovom dovoze SR sa podieľal 64,4 %).

Saldo zahraničného obchodu za rok 2013 bolo aktívne v objeme 4 232,4 mil. Eur.

Najväčšie pasívne saldo bolo v zahranično-obchodnej činnosti s Kórejskou republikou (5 087 mil. Eur), Ruskou federáciou (3 592 mil. Eur), Čínou (2 847,6 mil. Eur), Japonskom (680,7 mil. Eur), Taiwanom (422 mil. Eur), Malajziou (240,1 mil. Eur), Indiou (176,8 mil. Eur), Ukrajinou (143,5 mil. Eur) a Írskom (71,9 mil. Eur).

Najvyššie aktívne saldo mala Slovenská republika s Nemeckom (3 929,8 mil. Eur), Rakúskom (2 441,9 mil. Eur), Poľskom (2 393,8 mil. Eur), Spojeným kráľovstvom (2 229 mil. Eur), Českou republikou (2 139,8 mil. Eur), Francúzskom (1 509,3 mil. Eur), Maďarskom (1 402,9 mil. Eur), Talianskom (1 021,7 mil. Eur) a Holandskom (837 mil. Eur).

Zahraničný obchod za rok 2013
Foreign Trade for the Year 2013

v mil. Eur FOB/FOB

Mill. EUR FOB/FOB

Krajina pôvodu / určenia	Rok 2013 / Year 2013							Country of origin / destination
	celkový dovoz Total Import	štruktúra Structure %	index 2013/2012 %	celkový vývoz Total Export	štruktúra Structure %	index 2013/2012 %	saldo Balance	
SPOLU	59 940	100,0	102,3	64 172	100,0	103,3	4 232	TOTAL
OECD	38 598	64,4	104,5	55 025	85,7	102,2	16 427	OECD
z toho: Spojené štáty americké	543	0,9	104,2	1 161	1,8	99,3	619	of which: United States
Japonsko	816	1,4	84,8	135	0,2	120,6	-681	Japan
Turecko	386	0,6	102,3	998	1,6	117,4	612	Turkey
Kanada	96	0,2	182,3	151	0,2	108,9	55	Canada
EÚ-28	37 234	62,1	99,7	53 114	82,8	101,7	15 879	EU-28
z toho: Nemecko	9 462	15,8	96,1	13 392	20,9	100,9	3 930	of which: Germany
Česká republika	6 529	10,9	114,1	8 668	13,5	99,6	2 140	Czech Republic
Taliansko	1 899	3,2	105,4	2 921	4,6	101,4	1 022	Italy
Rakúsko	1 535	2,6	112,6	3 977	6,2	97,0	2 442	Austria
Poľsko	2 901	4,8	133,6	5 295	8,3	105,8	2 394	Poland
Maďarsko	2 667	4,4	123,8	4 070	6,3	93,7	1 403	Hungary
Francúzsko	1 687	2,8	98,2	3 196	5,0	95,4	1 509	France
Spojené kráľovstvo	681	1,1	99,5	2 910	4,5	118,3	2 229	United Kingdom
Holandsko	659	1,1	105,9	1 496	2,3	106,5	837	Netherlands
Belgicko	555	0,9	108,6	1 006	1,6	109,1	451	Belgium
Španielsko	663	1,1	100,7	1 195	1,9	112,1	532	Spain
Švédsko	286	0,5	106,5	919	1,4	94,2	633	Sweden
Slovinsko	306	0,5	113,5	491	0,8	105,6	185	Slovenia
Dánsko	210	0,3	94,6	571	0,9	106,3	361	Denmark
Fínsko	115	0,2	93,2	163	0,3	92,7	48	Finland
Írsko	159	0,3	114,3	87	0,1	102,4	-72	Ireland
Grécko	71	0,1	90,9	148	0,2	98,0	77	Greece
Portugalsko	117	0,2	115,0	134	0,2	96,4	17	Portugal
Rumunsko	692	1,2	131,3	1 319	2,1	116,6	627	Romania
Bulharsko	134	0,2	130,5	365	0,6	109,0	230	Bulgaria
Chorvátsko	101	0,2	109,2	251	0,4	105,8	150	Croatia
EZVO	468	0,8	133,0	1 223	1,9	121,9	755	EFTA
z toho: Švajčiarsko	400	0,7	130,1	1 037	1,6	124,1	637	of which: Switzerland
Nórsko	51	0,1	151,1	171	0,3	111,3	120	Norway
EURÓPA	39 628	66,1	107,3	58 065	90,5	102,1	18 437	EUROPE
z toho: Ruská federácia	6 139	10,2	103,5	2 547	4,0	97,2	-3 592	of which: Russian Federation
Ukrajina	622	1,0	104,9	479	0,7	108,4	-143	Ukraine
ÁZIA	13 741	22,9	107,9	3 784	5,9	122,1	-9 957	ASIA
z toho: Čína	4 444	7,4	121,0	1 596	2,5	118,4	-2 848	of which: China
Kórejská republika	5 171	8,6	92,3	83	0,1	91,3	-5 087	Korea, Republic of
Taiwan	444	0,7	79,7	22	0,0	72,3	-422	Taiwan
Malajzia	255	0,4	116,4	15	0,0	50,8	-240	Malaysia
India	209	0,3	118,4	33	0,1	58,8	-177	India
AFRIKA	263	0,4	107,4	409	0,6	107,3	146	AFRICA
z toho: Južná Afrika	26	0,0	107,2	72	0,1	111,2	46	South Africa
Maroko	59	0,1	128,2	63	0,1	132,4	4	Morocco
Pobrežie Slonoviny	25	0,0	210,9	1	0,0	49,5	-23	Côte d'Ivoire
Egypt	45	0,1	113,0	95	0,1	114,0	50	Egypt
AMERIKA	902	1,5	110,6	1 671	2,6	102,8	769	AMERICA
z toho: Brazília	81	0,1	109,4	126	0,2	157,1	45	of which: Brazil
Mexiko	55	0,1	98,0	87	0,1	101,8	32	Mexico
Jamajka	36	0,1	104,0	0	0,0	44,9	-35	Jamaica
Kostarika	7	0,0	84,8	2	0,0	74,4	-5	Costa Rica
Argentína	8	0,0	73,5	44	0,1	173,0	36	Argentina
AUSTRÁLIA	35	0,1	83,1	243	0,4	170,8	209	AUSTRALIA
z toho: Austrália	34	0,1	82,5	222	0,3	172,1	188	of which: Australia
Nový Zéland	1	0,0	108,6	21	0,0	158,7	20	New Zealand
OCEÁNIA	1	0,0	106,8	1	0,0	145,2	0	OCEANIA
NEŠPECIFIKOVANÉ	5 371	9,0	68,8	1	0,0	94,2	-5 370	NON-SPECIFIED

Teritoriálna štruktúra celkového dovozu podľa krajín po mesiacoch

v tis. Eur FOB

Krajina pôvodu	2013						
	1.	2.	3.	4.	5.	6.	7.
SPOLU	4 438 842	4 583 869	4 819 606	5 065 004	5 036 983	4 830 869	4 852 106
Afrika	22 049	22 753	21 968	22 407	21 117	26 061	19 893
Amerika	66 399	65 306	78 644	79 302	71 775	72 236	78 464
Antarktída	4	-	0	-	-	-	-
Austrália	2 531	1 776	2 393	2 646	2 808	2 471	3 426
Ázia	1 054 290	995 959	1 133 851	1 168 119	1 134 752	1 111 066	975 960
Európa	2 949 964	3 121 392	3 169 993	3 358 357	3 360 262	3 182 768	3 323 650
Oceánia	97	41	37	81	38	63	11
Nešpecifikované štáty a územia	343 509	376 641	412 720	434 093	446 232	436 204	450 702
EÚ-28	2 665 129	2 869 742	3 022 949	3 158 548	3 210 667	3 058 895	3 001 674
EZVO	32 071	39 226	37 621	40 444	38 116	38 278	43 072
OECD	2 741 050	3 041 125	3 281 171	3 389 947	3 209 508	3 180 309	3 014 675
Afganistan	1	5	2	3	6	44	1
Albánsko	178	323	180	199	33	146	159
Alžírsko	11	22	16	-	49	90	178
Americká Samoa	54	1	0	39	0	12	-
Americké Panenské ostrovy	-	-	-	3	-	-	-
Andorra	57	2	2	6	9	26	74
Angola	-	-	-	-	-	5	-
Anguilla	-	0	-	-	-	1	0
Antarktída	4	-	-	-	-	-	-
Antigua a Barbuda	7	4	-	0	4	5	5
Argentína	560	424	687	901	719	772	967
Arménsko	-	15	1	16	18	6	16
Aruba	-	-	0	-	151	0	-
Austrália	2 444	1 682	2 295	2 535	2 769	2 394	3 346
Azerbajdžan	0	1	-	1	2	-	0
Bahamy	-	-	1	2	2	2	-
Bahrain	0	27	0	1	6	-	-
Bangladéš	13 569	13 184	16 025	17 079	14 978	10 940	17 453
Barbados	1	57	54	46	8	3	82
Belgicko	43 401	41 628	48 240	51 761	47 871	54 622	47 349
Belize	0	3	-	0	-	0	-
Benin	0	0	-	0	123	1	-
Bermudy	1	0	0	0	0	1	1
Bhután	-	-	-	-	-	-	-
Bielorusko	3 716	4 379	3 113	4 048	4 484	4 120	3 905

Territorial Structure of Total Import by Countries by Months

thousand EUR FOB

2013					Kumulovaná hodnota 1.-12. Cumulated value 1.-12.		Index 2013/2012	Country of origin
8.	9.	10.	11.	12.	2012	2013		
4 590 377	5 320 088	5 804 303	5 871 172	4 726 652	58 588 352	59 939 871	102,3	TOTAL
15 333	20 260	28 189	24 946	18 075	245 024	263 053	107,4	Africa
64 054	78 392	87 547	79 764	80 048	815 737	901 929	110,6	America
-	-	-	-	-	9	5	53,5	Antarctica
3 653	3 785	3 756	3 492	1 850	41 619	34 586	83,1	Australia
1 130 091	1 147 743	1 412 742	1 473 076	1 002 963	12 731 624	13 740 613	107,9	Asia
2 937 319	3 565 247	3 737 250	3 776 304	3 145 632	36 943 188	39 628 137	107,3	Europe
30	2	76	22	82	544	581	106,8	Oceania
439 896	504 658	534 743	513 567	478 002	7 810 608	5 370 968	68,8	Non-specified countries
2 803 396	3 397 070	3 543 419	3 584 309	2 918 608	37 353 826	37 234 405	99,7	EU-28
32 862	39 285	43 412	44 874	39 167	352 078	468 428	133,0	EFTA
2 974 060	3 428 980	3 700 258	3 751 906	2 884 617	36 927 236	38 597 606	104,5	OECD
2	2	-	0	-	110	66	60,0	Afghanistan
412	340	384	99	192	1 898	2 645	139,4	Albania
186	314	379	220	295	1 847	1 762	95,4	Algeria
-	0	3	21	37	15	167	11,1x	American Samoa
-	-	-	-	-	-	3	x	Virgin Islands, United States
15	279	3	6	-	3 717	478	12,8	Andorra
-	-	5	-	-	-	10	x	Angola
0	-	-	-	4	-	5	x	Anguilla
-	-	-	-	-	-	4	x	Antarctica
-	-	-	-	-	12	25	213,4	Antigua and Barbuda
419	510	662	971	589	11 137	8 182	73,5	Argentina
5	32	17	17	18	316	162	51,3	Armenia
-	0	-	0	-	1	152	200,4x	Aruba
3 595	3 737	3 646	3 389	1 764	40 708	33 597	82,5	Australia
-	9	3	2	-	11	19	164,7	Azerbaijan
0	1	1	-	1	12	9	75,4	Bahamas
-	-	42	-	57	36	133	365,1	Bahrain
12 729	18 072	11 901	14 500	9 796	144 365	170 227	117,9	Bangladesh
29	4	58	82	26	341	450	131,8	Barbados
39 651	47 481	46 120	48 086	38 709	511 203	554 920	108,6	Belgium
-	1	-	-	-	0	4	126,3x	Belize
0	-	0	0	0	-	125	x	Benin
0	0	0	1	0	5	4	87,9	Bermuda
-	-	-	-	-	-	-	x	Bhutan
7 560	3 872	4 478	3 865	3 537	80 037	51 078	63,8	Belarus

Teritoriálna štruktúra celkového dovozu podľa krajín po mesiacoch

1.pokračovanie
v tis. Eur FOB

Krajina pôvodu	2013						
	1.	2.	3.	4.	5.	6.	7.
Bonaire, Sint Eustatius a Saba	-	-	-	-	-	-	-
Bosna a Hercegovina	4 712	4 077	4 353	5 131	4 237	6 326	3 872
Botswana	-	-	-	-	-	-	0
Bouvetov ostrov	-	-	-	-	-	-	-
Brazília	5 620	5 431	8 725	7 009	6 996	5 862	5 894
Britské indicko-oceán. ostrovy	-	2	18	0	6	-	-
Britské panenské ostrovy	2 029	1 004	976	935	1 688	920	980
Brunejsko- darussalam. štát	-	0	-	-	-	1	-
Bulharsko	10 266	8 628	9 100	10 958	7 989	11 757	10 752
Burkina	686	-	0	1	0	-	20
Burundi	-	-	-	-	-	2	-
Bývalá juhosl. republika Macedónsko	5 167	4 127	5 088	4 470	4 474	5 216	4 441
Ceuta	-	0	0	0	-	0	15
Cookove ostrovy	-	4	1	-	-	-	-
Curacao	-	-	-	-	-	1	-
Cyprus	11 266	2 717	1 742	1 284	1 668	870	694
Čad	0	0	0	0	-	0	3
Česká republika	471 098	494 092	529 598	537 260	579 852	529 669	524 662
Čierna Hora	4	0	79	261	146	183	260
Čile	444	545	574	474	827	867	1 562
Čína	294 477	292 656	321 076	342 857	425 963	359 709	342 403
Dánsko	16 462	15 291	19 408	16 092	17 350	17 029	15 811
Dominika	9	10	19	3	41	100	3
Dominikánska republika	237	213	216	175	556	548	271
Džibutsko	13	21	8	521	22	13	8
Egypt	3 081	3 604	3 588	4 360	3 714	3 775	3 770
Ekvádor	1 025	1 369	1 361	1 263	1 377	844	676
Eritrea	-	12	-	-	-	-	-
Estónsko	1 251	1 529	1 403	1 097	1 118	1 316	1 171
Etiópia	772	889	389	517	290	214	240
Faerské ostrovy	20	6	-	10	37	45	-
Falklandské ostrovy	-	-	-	-	-	-	1
Fidži	-	0	-	0	1	1	-
Filipíny	1 112	1 279	1 187	1 183	1 114	1 595	1 734
Fínsko	9 402	7 501	10 284	10 831	8 729	9 236	8 901

Territorial Structure of Total Import by Countries by Months

 1st continuation
 thousand EUR FOB

2013					Kumulovaná hodnota 1.-12. Cumulated value 1.-12.		Index 2013/2012	Country of origin
8.	9.	10.	11.	12.	2012	2013		
-	-	-	-	-	-	-	x	Bonaire, Sint Eustatius and Saba
3 233	4 264	4 325	3 977	2 590	39 608	51 095	129,0	Bosnia and Herzegovina
-	-	-	0	-	1	0	2,2	Botswana
-	-	-	-	-	-	-	x	Bouvet Island
5 580	7 849	8 135	8 018	5 509	73 685	80 628	109,4	Brazil
-	-	-	-	-	-	27	x	British Indian Ocean Territory
1 917	961	1 840	907	1 872	2 929	16 028	547,2	Virgin Islands, British
-	-	-	-	-	3	1	38,7	Brunei Darussalam
13 229	13 978	17 702	13 244	6 408	102 715	134 012	130,5	Bulgaria
-	-	0	6	-	25	714	28,7x	Burkina Faso
-	-	2	-	-	6	4	73,2	Burundi
3 477	4 823	5 474	4 857	3 416	59 962	55 030	91,8	Former Yugoslav Republic of Macedonia
0	0	0	0	0	0	16	385,3x	Ceuta
0	-	-	-	-	5	5	97,7	Cook Islands
-	-	-	-	-	-	1	x	Curacao
1 160	1 658	697	1 279	1 289	12 076	26 323	218,0	Cyprus
0	0	0	1	0	2	4	275,4	Chad
516 105	599 814	611 406	605 759	529 333	5 723 754	6 528 648	114,1	Czech Republic
229	157	258	299	164	5 366	2 040	38,0	Montenegro
721	1 545	293	587	549	6 949	8 987	129,3	Chile
333 086	393 387	466 673	482 490	389 142	3 671 469	4 443 920	121,0	China
16 302	23 187	18 671	18 180	15 943	221 655	209 725	94,6	Denmark
1	49	6	211	24	356	477	134,2	Dominica
146	244	291	273	242	2 424	3 413	140,8	Dominican Republic
155	29	10	22	37	627	859	136,9	Djibouti
2 652	3 728	5 484	3 698	3 680	39 925	45 134	113,0	Egypt
965	1 383	1 320	1 035	2 088	9 620	14 707	152,9	Ecuador
-	-	2	-	-	4	14	389,3	Eritrea
1 425	10 462	4 938	5 077	1 943	19 792	32 731	165,4	Estonia
403	329	129	305	125	3 953	4 603	116,4	Ethiopia
3	-	-	-	0	11	121	10,5x	Faroe Islands
-	-	-	-	-	16	1	6,1	Falkland Islands
-	2	-	-	0	0	4	896,5	Fiji
1 327	1 375	1 710	1 856	1 389	18 630	16 862	90,5	Philippines
8 446	10 898	10 628	10 182	9 864	123 261	114 902	93,2	Finland

Teritoriálna štruktúra celkového dovozu podľa krajín po mesiacoch

 2.pokračovanie
 v tis. Eur FOB

Krajina pôvodu	2013						
	1.	2.	3.	4.	5.	6.	7.
Francúzska Polynézia	3	-	-	-	2	7	-
Francúzske južné územia	-	-	-	-	-	-	-
Francúzsko	130 330	132 131	144 446	145 114	153 321	147 998	150 630
Gabon	5	3	6	31	-	1	7
Gambia	1	1	-	0	0	-	-
Ghana	2 749	160	166	371	172	114	174
Gibraltár	-	-	-	-	-	-	-
Grécko	4 799	5 553	6 581	9 079	7 980	6 473	6 646
Grenada	5	0	2	72	22	19	9
Grónsko	-	-	-	-	-	25	-
Gruzínsko	326	361	303	393	375	69	410
Guam	-	26	1	-	-	13	-
Guatemala	23	18	12	12	18	17	21
Guinea	-	-	-	-	-	-	-
Guinea-Bissau	-	-	-	0	-	-	-
Guyana	-	2	-	0	0	1	4
Haiti	10	2	33	1	25	20	0
Heardov ostrov a Mcdonaldove ostrovy	-	-	0	-	-	-	-
Holandsko	44 959	45 382	54 763	48 850	57 739	57 525	58 812
Honduras	75	29	23	184	53	27	44
Hongkong	2 681	2 064	1 970	1 751	2 005	2 415	1 816
Chorvátsko	6 689	6 776	6 619	7 642	7 627	6 785	4 677
India	15 873	16 506	17 195	18 022	20 504	15 890	16 220
Indonézia	9 908	10 330	10 511	10 718	7 713	9 934	8 475
Irak	-	1	-	0	1	-	0
Iránska islamská republika	292	629	534	258	395	225	605
Írsko	14 531	11 717	13 375	15 283	14 441	14 042	9 810
Island	451	511	526	957	568	737	876
Izrael	3 514	3 013	3 607	4 443	3 391	2 354	5 150
Jamajka	5 534	3 369	2 529	37	5 906	26	5 197
Japonsko	48 844	65 733	68 404	78 045	70 736	62 610	60 555
Jemen	-	-	-	0	-	0	-
Jordánsko	94	248	183	174	128	107	121
Južná Afrika	1 450	2 849	1 972	1 688	1 779	6 901	1 237
Južná Georgia a Južné Sandwichove ostrovy	-	-	-	-	-	5	-

Territorial Structure of Total Import by Countries by Months

2nd continuation
thousand EUR FOB

2013					Kumulovaná hodnota 1.-12. Cumulated value 1.-12.		Index 2013/2012	Country of origin
8.	9.	10.	11.	12.	2012	2013		
-	-	-	-	-	2	12	595,1	French Polynesia
-	-	-	-	-	4	-	0,0	French Southern Territories
110 448	152 957	156 026	148 357	115 214	1 717 369	1 686 971	98,2	France
1	0	0	1	1	2 870	57	2,0	Gabon
-	-	-	-	-	0	3	153,6x	Gambia
127	224	3 129	338	392	11 589	8 116	70,0	Ghana
6	-	2	-	-	3	7	284,7	Gibraltar
4 091	5 616	5 951	5 011	3 456	78 409	71 235	90,9	Greece
-	0	1	-	1	44	133	304,2	Grenada
-	-	-	-	-	-	25	x	Greenland
486	760	854	1 091	860	4 121	6 288	152,6	Georgia
-	-	-	-	5	29	45	156,6	Guam
25	26	31	24	10	119	238	200,3	Guatemala
-	0	0	-	-	4	0	11,5	Guinea
-	-	-	-	-	-	0	x	Guinea-Bissau
1	0	-	1	0	52	10	19,1	Guyana
1	0	7	39	14	84	152	179,9	Haiti
-	-	-	-	-	4	0	9,0	Heard Island and McDonald Islands
58 856	60 482	61 275	57 887	52 460	622 245	658 989	105,9	Netherlands
8	15	19	30	27	1 131	534	47,2	Honduras
2 185	3 335	2 756	3 189	2 235	47 571	28 401	59,7	Hong Kong
4 277	11 043	10 004	14 038	14 790	92 462	100 965	109,2	Croatia
19 800	18 588	17 166	18 522	15 058	176 837	209 344	118,4	India
5 663	9 160	9 790	11 414	8 205	124 283	111 822	90,0	Indonesia
-	-	-	-	-	0	2	12,1x	Iraq
192	393	177	436	354	3 798	4 489	118,2	Iran, Islamic Republic of
10 994	10 610	13 629	13 229	17 129	138 891	158 790	114,3	Ireland
501	640	989	583	349	5 423	7 687	141,7	Iceland
4 423	3 371	2 923	4 804	2 886	51 282	43 879	85,6	Israel
2 509	2 547	4 214	25	3 961	34 482	35 854	104,0	Jamaica
56 840	70 245	84 800	94 187	55 084	962 226	816 084	84,8	Japan
0	-	-	-	-	1	0	23,6	Yemen
119	108	127	98	81	1 602	1 587	99,1	Jordan
1 784	1 723	1 378	1 541	1 713	24 265	26 017	107,2	South Africa
-	1	-	-	-	-	5	x	South Georgia and South Sandwich Islands

Teritoriálna štruktúra celkového dovozu podľa krajín po mesiacoch

 3.pokračovanie
 v tis. Eur FOB

Krajina pôvodu	2013						
	1.	2.	3.	4.	5.	6.	7.
Južný Sudán	-	-	-	-	-	-	-
Kajmanie ostrovy	-	-	-	-	-	-	-
Kambodža	1 982	1 612	1 929	1 703	977	1 949	2 818
Kamerun	684	521	1 080	801	493	349	327
Kanada	2 754	3 010	4 421	5 339	2 604	9 918	9 094
Kapverdy	10	0	16	11	-	0	-
Katar	15	4	-	50	57	12	93
Kazachstan	1 565	436	521	302	422	564	465
Keňa	19	22	56	18	10	8	81
Kirgizská republika	1	6	5	1	4	1	2
Kiribati	0	0	-	-	-	-	0
(alebo Keelingove ostrovy)	-	0	0	-	-	-	-
Kolumbia	319	408	378	273	291	341	255
Komory	-	-	0	-	0	-	-
Konžská republika	-	0	-	-	-	-	-
Konžská demokratická rep.	-	-	0	1	1	5	1
Kórejská ľudovodemokratická republika	107	97	38	265	43	66	46
Kórejská republika	329 722	430 681	535 022	509 286	316 706	431 442	319 237
Kosovo	58	142	119	126	63	224	416
Kostarika	652	343	518	641	425	495	749
Kuba	118	124	78	518	88	129	149
Kuvajť	48	2	1	-	0	0	35
Laoská ľudovodemokratická republika	159	81	144	123	77	60	151
Lesoto	234	140	163	163	238	264	294
Libanon	13	1	32	1	4	4	110
Libéria	-	-	-	-	-	-	-
Líbya	-	0	0	0	-	-	-
Lichtenštajnsko	288	369	512	595	774	648	1 914
Litva	3 586	4 766	4 324	4 983	4 624	3 705	4 609
Lotyšsko	1 874	5 429	7 573	1 962	2 820	2 530	1 589
Luxembursko	3 566	4 519	3 450	4 043	4 466	4 302	4 481
Macao	18	48	136	38	32	6	20
Madagaskar	56	43	60	27	28	17	35
Maďarsko	184 889	183 755	184 511	192 957	242 745	227 547	211 628
Malajzia	14 919	15 566	17 739	22 899	21 622	25 172	21 929
Malawi	1	1	1	3	0	0	0
Maldivy	-	0	0	0	0	0	0

Territorial Structure of Total Import by Countries by Months

 3rd continuation
 thousand EUR FOB

2013					Kumulovaná hodnota 1.-12. Cumulated value 1.-12.		Index 2013/2012	Country of origin
8.	9.	10.	11.	12.	2012	2013		
-	-	-	-	-	-	-	x	South Sudan
-	-	-	-	-	0	-	0,0	Cayman Islands
2 116	5 439	3 565	2 525	2 533	16 157	29 147	180,4	Cambodia
223	130	326	697	463	6 670	6 094	91,4	Cameroon
10 525	12 263	14 160	9 251	12 481	52 569	95 820	182,3	Canada
0	-	-	6	-	24	42	173,0	Cape Verde
11	18	122	143	73	524	598	114,1	Qatar
575	221	1 017	2 319	5 206	14 783	13 612	92,1	Kazakhstan
46	13	15	14	54	646	356	55,1	Kenya
5	1	0	1	1	1 475	26	1,8	Kyrgyz, Republic
-	-	-	-	0	-	1	x	Kiribati
26	-	-	0	4	44	30	67,9	Cocos Islands (or Keeling Is.)
253	239	110	364	103	4 152	3 335	80,3	Colombia
-	-	43	-	-	1	43	42,8x	Comoros
-	-	0	0	0	25	1	2,1	Congo
-	-	4	3	0	29	15	51,4	Congo, Democr. Republic of
125	190	436	282	38	4 783	1 732	36,2	Korea, Democratic People's Republic of
503 141	407 261	545 454	530 442	312 146	5 600 755	5 170 541	92,3	Korea, Republic of
466	249	1	56	128	3 042	2 047	67,3	Kosovo
231	413	988	900	913	8 567	7 265	84,8	Kostarica
229	168	137	132	236	1 616	2 105	130,3	Cuba
-	0	27	0	70	3	183	57,1x	Kuwait
51	236	124	169	135	904	1 509	166,9	Lao, People's Democratic Republic of
185	182	213	130	312	2 363	2 518	106,6	Lesotho
2	7	14	2	7	213	197	92,5	Lebanon
-	-	-	-	-	7	-	0,0	Liberia
-	-	-	-	-	0	0	14,6	Libya
282	1 097	1 550	725	600	5 263	9 354	177,7	Liechtenstein
4 835	6 002	3 908	4 179	3 905	35 975	53 426	148,5	Lithuania
1 685	1 744	2 101	1 417	1 808	19 165	32 531	169,7	Latvia
3 949	4 722	6 478	5 603	3 941	51 128	53 520	104,7	Luxembourg
19	32	28	30	7	371	414	111,8	Macao
67	44	37	63	40	399	517	129,4	Madagascar
217 119	277 137	295 270	286 757	162 963	2 154 677	2 667 278	123,8	Hungary
19 485	20 911	26 477	29 145	18 822	218 751	254 686	116,4	Malaysia
0	0	1	0	1	7	10	132,3	Malawi
0	-	0	0	0	40	1	2,3	Maldives

Teritoriálna štruktúra celkového dovozu podľa krajín po mesiacoch

 4.pokračovanie
 v tis. Eur FOB

Krajina pôvodu	2013						
	1.	2.	3.	4.	5.	6.	7.
Mali	123	-	0	-	5	0	-
Malta	413	517	222	311	329	215	522
Maroko	3 533	4 819	5 065	5 376	6 091	5 051	6 100
Marshallove ostrovy	-	-	-	-	-	-	-
Maurícius	78	42	93	63	61	329	464
Mauritánia	0	0	-	-	0	0	2
Mayotte	-	-	-	-	-	-	-
Melilla	-	-	-	-	-	-	-
Menšie odľahlé ostrovy Spojených štátov	1	1	3	1	0	-	-
Mexiko	4 026	3 180	4 949	5 682	4 912	5 049	4 386
Mikronézske federatívne štáty	-	-	-	-	-	-	-
Mjanmarsko	18	33	272	66	100	49	224
Mnohonárodnostný štát Bolívia	86	7	487	479	1 044	21	43
Moldavská republika	527	571	625	674	592	848	955
Mongolsko	-	1	4	-	0	0	-
Montserrat	-	-	0	-	-	-	-
Mozambik	4	120	89	45	2	171	7
Namíbia	7	30	5	3	2	39	3
Nauru	1	1	10	1	1	1	1
Nemecko	700 674	808 026	815 162	896 401	775 865	728 780	684 741
Nepál	6	4	3	24	18	7	4
Niger	1	2	3	1	5	2	7
Nigéria	235	450	928	239	223	225	437
Nikaragua	37	8	1	19	28	3	26
Niue	-	-	-	-	-	3	-
Nórsko	2 458	5 569	4 354	6 095	5 452	3 962	4 860
Nová Kaledónia	20	1	-	1	1	17	0
Nový Zéland	86	95	98	111	38	76	81
Okupované palestínske územie	201	24	104	-	67	18	45
Omán	-	-	0	8	0	-	-
Ostrov Norfolk	-	-	-	-	-	-	-
Ostrovy Turks a Caicos	8	2	16	26	15	2	2
Pakistan	2 941	3 375	2 980	3 402	3 744	2 688	2 279
Palau	-	1	-	37	-	-	-
Panama	43	84	63	143	112	54	23
Papua-Nová Guinea	14	4	13	3	7	9	6

Territorial Structure of Total Import by Countries by Months

 4th continuation
 thousand EUR FOB

2013					Kumulovaná hodnota 1.-12. Cumulated value 1.-12.		Index 2013/2012	Country of origin
8.	9.	10.	11.	12.	2012	2013		
-	-	0	-	-	21	129	602,9	Mali
587	493	847	774	272	3 115	5 504	176,7	Malta
3 258	3 795	5 937	5 948	3 910	45 920	58 883	128,2	Morocco
-	-	-	-	-	-	-	x	Marshall Islands
440	156	134	1 953	831	576	4 644	806,2	Mauritius
-	-	-	-	0	1	2	342,2	Mauritania
-	-	-	-	-	-	-	x	Mayotte
-	-	-	-	-	-	-	x	Melilla
-	-	-	-	-	113	6	5,5	United States Minor Outlying Islands
4 660	4 707	5 340	3 412	4 315	55 712	54 619	98,0	Mexico
-	-	-	-	0	13	0	0,3	Micronesia, Feder. States of
118	28	138	31	119	407	1 197	294,0	Myanmar
11	2	29	457	69	294	2 734	929,7	Bolivia, Plurinational State of
1 086	853	1 309	649	882	9 781	9 570	97,8	Moldova, Republic of
-	-	0	-	0	26	5	21,2	Mongolia
-	0	-	-	-	0	0	183,3	Montserrat
3	1	2	40	21	20	505	25,0x	Mozambique
0	2	0	2	2	167	95	56,9	Namibia
1	0	-	0	0	5	18	358,7	Nauru
668 967	815 566	803 188	975 851	789 193	9 850 686	9 462 416	96,1	Germany
11	5	7	19	2	144	111	77,4	Nepal
0	0	18	4	18	146	61	41,5	Niger
408	380	209	0	385	5 693	4 118	72,3	Nigeria
45	49	10	15	9	462	249	54,0	Nicaragua
-	-	0	0	0	2	3	179,8	Niue
3 730	3 468	3 353	3 640	4 442	34 015	51 382	151,1	Norway
0	0	13	0	1	58	54	93,1	New Caledonia
58	48	110	103	85	911	989	108,6	New Zealand
90	222	25	25	56	929	877	94,4	Occupied Palestinian Territory
0	4	2	-	1	29	15	52,2	Oman
-	-	-	-	-	-	-	x	Norfolk Island
1	14	79	24	0	225	190	84,5	Turks and Caicos Islands
3 315	3 390	3 620	3 175	2 917	26 627	37 826	142,1	Pakistan
-	-	59	-	-	29	97	336,9	Palau
49	103	28	57	66	426	826	193,9	Panama
3	-	-	-	-	104	61	58,3	Papua New Guinea

Teritoriálna štruktúra celkového dovozu podľa krajín po mesiacoch

5.pokračovanie
v tis. Eur FOB

Krajina pôvodu	2013						
	1.	2.	3.	4.	5.	6.	7.
Paraguaj	2	0	-	49	-	-	0
Peru	2 372	750	2 007	559	986	1 684	1 647
Pitcairnove ostrovy	-	-	6	0	23	-	-
Pobrežie Slonoviny	1 361	2 012	2 184	2 318	2 140	1 494	718
Poľsko	196 916	216 125	226 081	223 680	252 905	255 181	256 572
Portugalsko	7 775	8 731	8 940	9 696	10 217	9 825	10 686
Rakúsko	99 914	104 869	121 022	138 008	140 485	127 164	134 009
Rovníková Guinea	-	-	-	-	-	-	-
Rumunsko	55 263	56 300	53 765	55 744	58 153	57 029	53 150
Ruská federácia	506 291	498 729	412 662	481 466	456 868	416 499	641 025
Rwanda	-	0	-	-	4	-	-
Saint Pierre a Miquelon	16	0	-	12	13	23	19
Salvátor	47	38	58	55	34	60	22
Samoa	-	-	-	-	-	-	3
San Maríno	15	30	16	29	16	15	13
Saudská Arábia	389	203	317	751	394	245	332
Senegal	-	47	0	11	3	0	0
Severné Mariány	-	-	0	-	-	-	-
Seychely	1	50	0	-	0	0	-
Sierra Leone	82	27	7	17	22	891	89
Singapur	4 772	4 429	3 134	4 521	4 713	3 005	3 383
Slovensko	30 003	38 494	38 739	33 832	32 784	43 415	28 043
Slovinsko	21 760	26 590	25 951	24 254	28 998	25 028	30 278
Somálsko	-	-	0	0	-	0	-
Spojené arabské emiráty	91	74	206	121	116	38	112
Spojené kráľovstvo	51 381	48 455	51 954	54 681	52 191	56 517	53 723
Spojené štáty americké	39 819	44 453	50 188	54 174	42 392	43 987	44 954
Srbsko	8 905	15 919	15 630	15 856	15 041	17 777	17 069
Srí Lanka	1 882	2 163	1 829	2 479	1 791	1 035	3 078
Stredoafriická republika	-	2	-	-	-	-	-
Sudán	-	-	-	-	0	-	-
Surinam	476	369	242	176	385	308	1 322
Svazijsko	16	216	27	21	12	17	14
Helena, Ascension, Tristan da Cunha	0	-	-	0	-	-	-
Svätá Lucia	-	-	-	0	-	-	-
Svätá stolica (Vatikánsky mestský štát)	-	0	1	0	-	4	-

Territorial Structure of Total Import by Countries by Months

5th continuation
thousand EUR FOB

2013					Kumulovaná hodnota 1.-12. Cumulated value 1.-12.		Index 2013/2012	Country of origin
8.	9.	10.	11.	12.	2012	2013		
4	-	1	-	-	65	56	85,4	Paraguay
1 201	1 724	2 221	938	569	20 601	16 658	80,9	Peru
-	0	-	-	29	23	59	256,7	Pitcairn
1 774	2 873	3 774	3 308	727	11 702	24 683	210,9	Côte d'Ivoire
226 172	276 265	292 636	269 221	209 593	2 172 352	2 901 347	133,6	Poland
8 951	10 997	11 784	10 374	9 089	101 776	117 065	115,0	Portugal
121 841	137 645	156 380	139 158	114 762	1 363 026	1 535 257	112,6	Austria
-	-	-	-	-	171	-	0,0	Equatorial Guinea
53 078	63 005	67 523	74 053	45 009	527 097	692 073	131,3	Romania
469 461	543 151	578 931	560 551	573 170	5 933 070	6 138 806	103,5	Russian Federation
-	-	-	-	-	1	4	374,4	Rwanda
19	0	5	13	8	277	127	45,9	St. Pierre and Miquelon
15	14	21	18	20	275	402	146,1	El Salvador
-	-	-	-	-	34	3	7,7	Samoa
10	15	25	10	6	319	200	62,8	San Marino
333	368	467	554	416	3 819	4 769	124,9	Saudi Arabia
1	0	0	-	0	73	63	86,3	Senegal
-	-	0	-	-	-	0	x	Northern Mariana Islands
0	0	33	1	0	68	86	126,6	Seychelles
56	476	32	61	30	1 213	1 791	147,7	Sierra Leone
3 717	3 182	2 470	3 904	2 205	46 342	43 436	93,7	Singapore
27 673	30 303	36 530	33 471	23 740	377 463	397 026	105,2	Slovakia
22 782	23 176	29 858	26 494	21 234	269 901	306 401	113,5	Slovenia
-	-	-	2	25	4	28	618,4	Somalia
61	147	173	392	400	4 778	1 932	40,4	United Arab Emirates
58 273	61 487	77 903	61 183	52 835	684 210	680 583	99,5	United Kingdom
34 223	43 390	47 314	51 695	46 147	521 060	542 736	104,2	United States
11 583	18 856	18 765	18 311	19 854	156 894	193 568	123,4	Serbia
1 621	1 986	1 961	1 635	1 829	24 861	23 289	93,7	Sri Lanka
1	19	-	-	-	6	22	391,2	Central African Republic
-	-	-	-	1	52	1	1,5	Sudan
197	129	131	232	162	5 452	4 130	75,7	Suriname
11	16	38	11	5	193	405	210,4	Swaziland
-	0	-	-	-	-	0	x	Saint Helena, Ascension and Tristan da Cunha
-	-	-	-	-	-	0	x	St Lucia
-	0	0	0	-	274	6	2,0	Holy See (Vatican City State)

Teritoriálna štruktúra celkového dovozu podľa krajín po mesiacoch

 dokončenie
 v tis. Eur FOB

Krajina pôvodu	2013						
	1.	2.	3.	4.	5.	6.	7.
Svätý Bartolomej	-	1	-	-	-	-	0
Svätý Krištof a Nevis	-	-	-	-	-	-	-
Svätý Martin (holandská časť)	7	18	-	0	-	18	-
Svätý Tomáš a Princov ostr.	-	-	-	-	-	-	-
Svätý Vincent a Grenadíny	0	0	1	0	0	2	1
Sýrska arabská republika	15	53	54	36	2	1	6
Šalamúnove ostrovy	-	-	-	-	-	-	-
Španielsko	56 659	53 695	55 493	55 888	63 862	56 645	58 668
Švajčiarsko	28 874	32 778	32 230	32 797	31 322	32 931	35 423
Švédsko	22 167	22 893	23 053	24 092	24 333	23 741	22 805
Tadžikistan	0	0	0	1	0	2	3
Taiwan	29 102	29 711	22 334	32 341	47 677	50 464	30 651
Taliansko	135 009	149 096	159 383	163 349	176 959	157 350	171 431
Tanzánijská zjednotená rep.	0	21	1	9	19	5	0
Thajsko	13 455	10 890	11 277	14 456	16 368	15 915	18 990
Togo	-	-	-	-	-	-	-
Tokelau	-	-	0	-	-	-	-
Tonga	1	0	0	-	0	-	0
Trinidad a Tobago	0	-	7	16	0	0	0
Tunisko	6 834	6 620	6 023	5 787	5 604	6 071	5 657
Turecko	30 667	29 805	32 666	33 761	33 580	30 576	34 294
Turkménsko	78	3	4	10	17	20	4
Tuvalu	1	1	-	-	-	-	-
Uganda	2	3	2	4	2	3	3
Ukrajina	51 942	48 657	65 321	66 504	58 729	56 766	41 538
Uruguaj	25	14	19	21	51	58	46
Uzbekistan	23	14	89	17	42	34	5
Vanuatu	2	-	-	-	-	-	-
Venezuelská bolivarovská republika	10	16	-	1	0	22	10
Vianočný ostrov	-	1	0	-	2	0	-
Vietnam	231 408	60 588	61 996	66 512	138 837	81 794	82 685
Východný Timor	-	-	-	-	-	-	-
Wallis a Futuna	0	-	2	-	-	-	-
Zambia	-	-	-	-	-	0	-
Západná Sahara	-	-	-	-	-	-	-
Zimbabwe	0	3	17	1	0	1	0

Territorial Structure of Total Import by Countries by Months

 End of table
thousand EUR FOB

2013					Kumulovaná hodnota 1.-12. Cumulated value 1.-12.		Index 2013/2012	Country of origin
8.	9.	10.	11.	12.	2012	2013		
-	-	-	-	0	1	1	149,0	Saint Barthélemy
-	-	-	-	-	-	-	x	St Kitts and Nevis
-	3	18	1	0	37	64	174,0	Sint Maarten (Dutch part)
-	-	14	-	-	-	14	x	Sao Tome and Principe
3	1	0	4	10	47	25	53,2	St Vincent and the Grenadines
2	7	51	6	3	294	235	80,1	Syrian Arab Republic
-	-	0	-	-	21	0	0,2	Solomon Islands
39 117	53 143	61 551	56 266	51 688	658 215	662 674	100,7	Spain
28 349	34 079	37 520	39 925	33 775	307 378	400 004	130,1	Switzerland
21 742	25 806	28 360	23 594	23 224	268 420	285 810	106,5	Sweden
0	0	0	0	0	11	7	59,4	Tajikistan
37 178	33 642	42 502	54 568	34 059	557 519	444 230	79,7	Taiwan
113 360	172 547	192 976	176 183	131 760	1 802 739	1 899 403	105,4	Italy
0	1	6	-	2	55	63	114,0	Tanzania (United Republic of)
17 307	20 221	16 783	23 305	12 957	151 583	191 923	126,6	Thailand
-	-	-	-	-	-	-	x	Togo
-	-	-	0	-	1	1	83,0	Tokelau
-	-	-	-	-	26	1	3,4	Tonga
8	0	0	0	-	100	33	32,8	Trinidad and Tobago
3 533	5 813	6 814	6 540	4 984	83 456	70 281	84,2	Tunisia
27 030	33 925	32 798	33 964	32 522	377 077	385 589	102,3	Turkey
2	9	3	3	3	826	156	18,9	Turkmenistan
-	-	1	0	5	1	8	10,6x	Tuvalu
4	4	3	3	7	82	40	49,1	Uganda
31 805	40 878	55 544	53 840	50 974	593 352	622 497	104,9	Ukraine
50	33	41	30	21	396	410	103,5	Uruguay
14	22	8	44	38	129	351	272,8	Uzbekistan
-	-	-	0	-	18	2	10,6	Vanuatu
9	3	21	23	10	53	126	238,8	Venezuela, Bolivarian Republic of
-	-	-	-	0	-	4	x	Christmas Island
76 902	97 431	135 527	153 788	91 235	470 799	1 278 702	271,6	Vietnam
-	-	-	-	-	-	-	x	Timor-Leste
-	0	-	-	-	1	2	163,6	Wallis and Futuna
-	0	-	0	0	4	0	0,3	Zambia
-	-	-	3	-	-	3	x	Western Sahara
10	6	28	22	2	66	88	134,8	Zimbabwe

Teritoriálna štruktúra celkového vývozu podľa krajín po mesiacoch

v tis. Eur FOB

Krajina určenia	2013						
	1.	2.	3.	4.	5.	6.	7.
SPOLU	4 812 620	5 016 296	5 266 654	5 593 713	5 646 213	5 222 735	4 975 607
Afrika	29 614	34 082	38 199	38 467	37 160	27 250	37 341
Amerika	94 392	120 642	133 015	144 557	164 779	151 637	122 371
Antarktída	1	-	-	-	-	-	1
Austrália	7 297	12 631	12 365	30 768	29 696	30 255	19 070
Ázia	196 558	279 740	289 814	312 864	388 333	350 850	344 408
Európa	4 484 660	4 569 077	4 793 202	5 067 033	5 026 221	4 662 629	4 452 322
Oceánia	72	12	4	6	-	39	11
Nešpecifikované štáty a územia	25	112	55	17	25	76	84
EÚ-28	4 119 916	4 168 582	4 392 709	4 644 595	4 586 311	4 260 060	4 097 523
EZVO	93 188	91 034	93 129	97 939	121 972	100 630	83 223
OECD	4 224 313	4 297 765	4 517 502	4 834 314	4 823 210	4 475 845	4 225 108
Afganistan	245	172	7	100	120	215	207
Albánsko	878	3 767	1 827	2 220	3 320	2 965	2 408
Alžírsko	9 961	8 945	6 526	2 047	531	883	4 195
Americká Samoa	-	-	-	-	-	-	-
Americké Panenské ostrovy	-	-	-	-	-	-	-
Andorra	4	-	23	4	1	4	45
Angola	49	34	-	93	28	46	214
Anguilla	-	-	-	-	-	-	-
Antarktída	-	-	-	-	-	-	-
Antigua a Barbuda	3	2	3	3	-	-	-
Argentína	1 759	1 909	2 544	3 036	3 974	3 467	7 382
Arménsko	312	299	279	805	162	310	393
Aruba	-	53	17	-	-	80	10
Austrália	6 341	11 352	10 941	28 794	26 914	27 190	17 428
Azerbajdžan	2 128	1 965	2 492	2 467	2 411	2 785	1 823
Bahamy	-	-	1	-	-	-	-
Bahrain	309	209	637	811	304	564	523
Bangladéš	2	0	18	8	18	24	145
Barbados	6	-	-	-	-	-	-
Belgicko	77 651	81 633	82 754	84 479	86 225	91 871	69 745
Belize	-	-	-	-	-	-	-
Benin	199	139	160	196	203	238	118
Bermudy	-	1	-	-	-	-	0
Bhután	-	-	-	-	-	-	-
Bielorusko	5 356	7 423	9 301	9 857	13 722	13 739	9 833

Territorial Structure of Total Export by Countries by Months

thousand EUR FOB

2013					Kumulovaná hodnota 1.-12. Cumulated value 1.-12.		Index 2013/2012	Country of destination
8.	9.	10.	11.	12.	2012	2013		
4 795 575	5 823 653	6 226 956	6 134 385	4 657 849	62 144 033	64 172 256	103,3	TOTAL
32 387	30 904	37 263	32 916	33 105	381 041	408 688	107,3	Africa
101 439	157 453	172 126	168 170	140 017	1 625 467	1 670 600	102,8	America
4	5	13	-	-	363	24	6,6	Antarctica
17 881	25 214	20 724	21 927	15 499	142 443	243 327	170,8	Australia
277 899	398 945	351 458	320 615	272 116	3 098 812	3 783 600	122,1	Asia
4 365 732	5 210 941	5 645 196	5 590 727	4 197 097	56 894 876	58 064 836	102,1	Europe
118	148	154	30	5	412	598	145,2	Oceania
114	43	23	-	9	619	583	94,2	Non-specified countries
3 972 166	4 760 590	5 152 145	5 097 075	3 862 156	52 226 064	53 113 828	101,7	EU-28
86 010	113 974	117 369	139 578	85 401	1 003 463	1 223 447	121,9	EFTA
4 075 373	4 925 767	5 315 754	5 295 437	4 014 713	53 823 043	55 025 102	102,2	OECD
185	96	77	160	126	14 137	1 709	12,1	Afghanistan
4 230	3 488	4 985	6 457	4 074	22 713	40 617	178,8	Albania
4 065	5 240	3 547	4 425	785	109 835	51 151	46,6	Algeria
-	-	-	-	-	-	-	x	American Samoa
-	-	-	-	-	-	-	x	Virgin Islands, United States
0	13	7	8	3	53	112	209,9	Andorra
21	47	378	66	36	1 959	1 011	51,6	Angola
-	-	-	-	-	18	-	0,0	Anguilla
-	-	-	-	-	345	-	0,0	Antarctica
-	-	-	-	-	5	11	212,0	Antigua and Barbuda
2 784	3 608	7 723	3 686	2 365	25 568	44 238	173,0	Argentina
279	101	465	367	368	3 236	4 141	128,0	Armenia
1	21	-	119	-	387	300	77,6	Aruba
15 838	23 760	19 312	20 381	13 825	129 055	222 076	172,1	Australia
2 476	1 534	2 600	2 286	2 751	21 066	27 719	131,6	Azerbaijan
-	-	-	-	-	18	1	4,1	Bahamas
1 785	1 806	327	1 512	363	6 225	9 149	147,0	Bahrain
397	420	302	1 355	53	638	2 743	429,8	Bangladesh
-	-	1	-	-	3	7	244,5	Barbados
76 499	86 690	98 493	102 193	67 346	921 983	1 005 580	109,1	Belgium
-	-	-	-	-	19	-	0,0	Belize
223	284	304	175	-	2 165	2 238	103,3	Benin
-	-	-	-	-	0	1	52,2x	Bermuda
-	-	-	-	-	-	-	x	Bhutan
11 481	9 615	13 488	14 060	7 287	112 556	125 162	111,2	Belarus

Teritoriálna štruktúra celkového vývozu podľa krajín po mesiacoch

1.pokračovanie
v tis. Eur FOB

Krajina určenia	2013						
	1.	2.	3.	4.	5.	6.	7.
Bonaire, Sint Eustatius a Saba	-	-	-	-	-	-	-
Bosna a Hercegovina	7 685	8 255	6 665	7 093	6 950	7 688	4 860
Botswana	-	13	-	-	-	2	110
Bouvetov ostrov	-	-	-	-	-	-	-
Brazília	8 006	7 423	10 458	12 032	12 955	10 243	13 210
Britské indicko-oceán. ostrovy	-	-	-	-	-	-	-
Britské panenské ostrovy	-	-	0	-	-	-	4
Brunejsko- darussalam. štát	50	98	147	-	6	-	-
Bulharsko	25 640	25 485	28 873	32 777	30 075	27 443	26 833
Burkina	2	-	-	0	2	-	13
Burundi	191	-	0	-	-	0	-
Bývalá juhosl. republika Macedónsko	3 007	2 789	2 879	4 152	2 688	3 454	2 596
Ceuta	-	-	-	-	25	25	-
Cookove ostrovy	-	-	-	-	-	-	-
Curacao	-	-	-	-	-	54	8
Cyprus	5 542	5 551	4 551	2 337	4 103	3 613	3 862
Čad	34	3	-	-	1	-	1
Česká republika	664 446	693 761	732 828	697 199	707 007	670 535	664 468
Čierna Hora	1 071	1 393	1 343	2 142	1 873	2 671	1 228
Čile	1 784	2 319	507	2 421	3 398	4 124	4 875
Čína	65 199	135 962	134 627	133 297	163 560	139 329	152 262
Dánsko	44 577	53 219	52 009	50 462	50 330	47 845	38 575
Dominika	-	-	-	-	-	-	-
Dominikánska republika	3	187	257	56	156	349	263
Džibutsko	5	4	-	-	-	-	-
Egypt	7 010	3 657	7 473	12 773	11 367	6 483	8 353
Ekvádor	63	59	33	213	214	159	134
Eritrea	-	-	-	-	-	-	-
Estónsko	2 543	3 962	3 644	4 361	5 627	5 275	7 195
Etiópia	145	92	67	80	112	238	35
Faerské ostrovy	6	2	15	17	3	10	4
Falklandské ostrovy	-	-	-	-	-	-	-
Fidži	-	-	-	-	-	-	-
Filipíny	5	138	6	179	14	131	1 217
Fínsko	11 818	11 280	13 798	10 579	13 949	18 674	12 157

Territorial Structure of Total Export by Countries by Months

 1st continuation
 thousand EUR FOB

2013					Kumulovaná hodnota 1.-12. Cumulated value 1.-12.		Index 2013/2012	Country of destination
8.	9.	10.	11.	12.	2012	2013		
-	-	-	-	-	-	-	x	Bonaire, Sint Eustatius and Saba
6 296	8 162	8 291	5 975	5 400	67 535	83 321	123,4	Bosnia and Herzegovina
143	0	-	-	3	54	271	502,9	Botswana
-	-	-	-	-	-	-	x	Bouvet Island
9 088	14 101	9 324	7 893	10 906	79 967	125 638	157,1	Brazil
-	-	-	-	-	-	-	x	British Indian Ocean Territory
-	-	-	71	24	2 163	99	4,6	Virgin Islands, British
6	28	28	-	-	1 216	362	29,8	Brunei Darussalam
28 535	35 857	39 885	37 401	25 698	334 277	364 502	109,0	Bulgaria
5	21	-	2	-	28	45	161,7	Burkina Faso
-	-	-	-	-	127	191	149,8	Burundi
2 685	2 944	2 893	3 725	1 995	38 186	35 805	93,8	Former Yugoslav Republic of Macedonia
-	-	-	-	-	94	50	52,7	Ceuta
-	-	57	-	-	-	57	x	Cook Islands
127	102	2	2	39	-	333	x	Curacao
4 023	13 810	17 007	2 854	10 441	60 159	77 695	129,2	Cyprus
-	-	8	-	-	1 472	46	3,1	Chad
727 173	789 932	841 960	810 833	668 341	8 706 866	8 668 482	99,6	Czech Republic
2 469	2 837	1 662	9 469	5 485	17 910	33 645	187,8	Montenegro
864	3 863	2 645	2 026	2 079	19 285	30 906	160,3	Chile
102 667	190 881	145 383	135 055	98 121	1 348 566	1 596 341	118,4	China
39 594	53 350	50 300	53 188	37 620	537 000	571 069	106,3	Denmark
-	-	-	-	-	3	-	0,0	Dominica
7	71	97	88	116	1 322	1 650	124,9	Dominican Republic
-	-	-	-	-	73	9	13,0	Djibouti
3 344	4 238	11 375	9 037	9 966	83 416	95 076	114,0	Egypt
175	185	230	247	308	1 196	2 019	168,7	Ecuador
-	-	-	-	0	-	0	x	Eritrea
4 941	5 425	4 910	6 359	3 138	51 462	57 378	111,5	Estonia
348	341	579	82	127	4 270	2 246	52,6	Ethiopia
-	15	139	-	-	49	211	434,6	Faroe Islands
-	-	-	-	-	-	-	x	Falkland Islands
4	-	-	-	-	-	4	x	Fiji
390	309	404	383	140	1 733	3 315	191,3	Philippines
14 575	15 512	15 533	13 792	11 462	175 982	163 130	92,7	Finland

Teritoriálna štruktúra celkového vývozu podľa krajín po mesiacoch

2.pokračovanie
v tis. Eur FOB

Krajina určenia	2013						
	1.	2.	3.	4.	5.	6.	7.
Francúzska Polynézia	70	1	-	-	-	39	0
Francúzske južné územia	1	-	-	-	-	-	1
Francúzsko	260 614	251 316	273 695	306 838	303 884	266 152	247 860
Gabon	-	165	88	61	93	23	-
Gambia	-	-	-	23	-	-	-
Ghana	280	653	201	67	95	121	189
Gibraltár	-	-	-	3	-	5	43
Grécko	7 384	8 220	10 874	10 418	12 107	12 653	13 053
Grenada	-	-	-	-	-	-	-
Grónsko	-	-	-	0	-	-	-
Gruzínsko	400	409	2 888	1 148	1 278	2 505	2 605
Guam	-	-	-	-	-	-	-
Guatemala	1 629	918	1 232	1 216	798	310	271
Guinea	-	6	1	32	27	-	-
Guinea-Bissau	-	-	-	-	-	-	-
Guyana	-	-	38	-	-	-	-
Haiti	-	-	-	48	-	1	-
Heardov ostrov a McDonalldove ostrovy	-	-	-	-	-	-	-
Holandsko	116 754	111 340	120 869	131 189	129 111	115 045	97 416
Honduras	125	71	28	5	-	28	8
Hongkong	2 570	3 292	3 615	2 648	2 752	4 163	5 124
Chorvátsko	18 442	21 615	19 623	24 288	19 560	20 458	18 258
India	1 875	1 539	3 544	4 880	2 711	2 124	4 469
Indonézia	347	3 124	654	254	345	323	326
Irak	374	1 632	849	269	76	182	1 964
Iránska islamská republika	744	544	402	622	295	583	494
Írsko	6 916	8 766	7 195	5 496	3 534	4 768	5 025
Island	445	644	669	960	217	371	102
Izrael	4 393	6 558	6 122	8 782	8 066	8 785	15 631
Jamajka	71	-	-	-	28	-	56
Japonsko	9 905	16 124	12 409	10 613	13 106	11 828	6 974
Jemen	10	30	268	-	286	154	568
Jordánsko	654	288	435	526	466	3 592	2 739
Južná Afrika	3 256	6 468	7 536	7 212	7 100	6 154	5 269
Južná Georgia a Južné Sandwichove ostrovy	-	-	-	-	-	-	-

Territorial Structure of Total Export by Countries by Months

2nd continuation
thousand EUR FOB

2013					Kumulovaná hodnota 1.-12. Cumulated value 1.-12.		Index 2013/2012	Country of destination
8.	9.	10.	11.	12.	2012	2013		
113	13	-	29	5	172	270	157,1	French Polynesia
4	5	13	-	-	19	24	129,1	French Southern Territories
186 043	264 659	282 513	330 685	221 996	3 351 954	3 196 256	95,4	France
17	87	18	101	131	861	784	91,1	Gabon
-	-	-	-	-	118	23	19,8	Gambia
115	844	131	164	41	2 543	2 900	114,1	Ghana
100	185	332	161	95	35	924	26,6x	Gibraltar
11 454	13 285	18 304	19 469	11 147	151 399	148 369	98,0	Greece
-	-	-	-	-	24	-	0,0	Grenada
-	1	-	0	-	0	1	304,5	Greenland
1 091	1 753	1 545	3 327	1 967	13 688	20 918	152,8	Georgia
-	-	-	-	-	0	-	0,0	Guam
326	186	228	637	1 001	9 770	8 752	89,6	Guatemala
0	-	-	17	32	510	115	22,6	Guinea
-	-	-	-	-	-	-	x	Guinea-Bissau
-	20	20	-	-	53	77	146,3	Guyana
-	223	-	72	63	605	407	67,2	Haiti
-	-	-	-	-	-	-	x	Heard Island and McDonald Islands
100 168	131 848	165 561	151 643	125 092	1 405 227	1 496 034	106,5	Netherlands
28	184	-	-	72	501	550	109,8	Honduras
2 877	3 602	3 370	3 897	3 607	45 695	41 517	90,9	Hong Kong
19 760	22 824	23 355	25 601	16 877	236 844	250 660	105,8	Croatia
2 193	1 663	2 265	1 917	3 406	55 426	32 584	58,8	India
226	204	613	701	740	12 362	7 856	63,6	Indonesia
1 526	2 161	1 970	1 878	3 885	6 285	16 766	266,8	Iraq
488	880	394	449	317	10 314	6 210	60,2	Iran, Islamic Republic of
4 565	6 909	9 600	17 156	7 007	84 916	86 937	102,4	Ireland
679	655	535	818	315	6 861	6 409	93,4	Iceland
6 425	11 434	11 586	12 846	9 326	52 616	109 956	209,0	Israel
84	56	23	57	-	837	376	44,9	Jamaica
6 933	9 732	11 714	10 809	15 284	112 283	135 431	120,6	Japan
336	370	326	453	30	522	2 831	542,5	Yemen
8 307	2 704	3 854	2 520	2 403	5 159	28 488	552,2	Jordan
6 094	7 194	5 894	5 762	3 781	64 516	71 721	111,2	South Africa
-	-	-	-	-	-	-	x	South Georgia and South Sandwich Islands

Teritoriálna štruktúra celkového vývozu podľa krajín po mesiacoch

 3.pokračovanie
 v tis. Eur FOB

Krajina určenia	2013						
	1.	2.	3.	4.	5.	6.	7.
Južný Sudán	-	-	-	-	-	-	-
Kajmanie ostrovy	-	-	-	28	-	-	-
Kambodža	-	-	89	0	0	-	35
Kamerun	0	146	35	2	26	48	46
Kanada	9 537	11 625	11 856	12 559	13 571	13 335	10 814
Kapverdy	-	-	15	-	-	2	2
Katar	400	795	1 773	1 242	1 032	2 617	2 675
Kazachstan	777	4 647	5 090	7 584	10 240	10 354	7 810
Keňa	203	22	460	200	262	125	530
Kirgizská republika	83	85	168	25	131	83	193
Kiribati	-	-	-	-	-	-	-
(alebo Keelingove ostrovy)	-	-	-	-	-	-	-
Kolumbia	1 629	780	1 232	1 068	601	832	955
Komory	23	22	-	22	-	-	-
Konžská republika	20	12	4	-	11	156	333
Konžská demokratická rep.	58	26	4 670	2 481	609	10	241
Kórejská ľudovodemokratická republika	-	-	-	-	-	-	-
Kórejská republika	4 416	5 431	6 474	7 644	7 925	10 132	7 539
Kosovo	375	396	566	374	347	413	482
Kostarika	155	123	94	4	113	218	416
Kuba	42	39	-	111	237	203	80
Kuvajt	231	413	724	1 749	4 621	6 626	5 927
Laoská ľudovodemokratická republika	-	-	-	-	18	-	-
Lesoto	-	1	-	-	1	-	-
Libanon	343	2 903	3 063	2 035	2 246	1 890	3 752
Libéria	-	-	17,548	1,016	7,13	-	20,149
Líbya	265	192	174	210	650	206	1 550
Lichtenštajnsko	767	591	619	752	704	660	717
Litva	8 956	9 603	10 158	9 447	9 379	9 356	9 437
Lotyšsko	13 078	12 429	20 495	11 928	11 303	10 776	9 718
Luxembursko	4 433	6 905	7 655	8 633	30 334	5 102	7 109
Macao	4	22	3	9	7	2	2
Madagaskar	209	173	162	277	282	94	-
Maďarsko	320 386	298 889	334 458	356 904	350 487	322 783	329 772
Malajzia	1 059	1 157	1 378	915	1 706	1 926	1 140
Malawi	102	63	66	64	153	97	101
Maldivy	8	121	25	-	-	34	-

Territorial Structure of Total Export by Countries by Months

 3rd continuation
 thousand EUR FOB

2013					Kumulovaná hodnota 1.-12. Cumulated value 1.-12.		Index 2013/2012	Country of destination
8.	9.	10.	11.	12.	2012	2013		
-	-	-	-	-	-	-	x	South Sudan
-	-	-	-	28	115	56	49,0	Cayman Islands
-	7	15	10	5	706	160	22,7	Cambodia
2	125	13	73	76	521	592	113,6	Cameroon
9 364	16 343	16 706	13 125	11 900	138 416	150 735	108,9	Canada
2	1	-	-	2	128	24	18,8	Cape Verde
1 866	1 181	3 074	1 524	1 146	13 104	19 326	147,5	Qatar
6 763	6 835	10 210	7 560	6 225	61 686	84 096	136,3	Kazakhstan
239	29	485	200	258	4 206	3 012	71,6	Kenya
246	232	63	107	30	1 669	1 448	86,7	Kyrgyz, Republic
-	-	-	-	-	-	-	x	Kiribati
-	-	-	-	-	-	-	x	Cocos Islands (or Keeling Is.)
774	1 352	1 756	1 145	1 742	12 186	13 867	113,8	Colombia
-	-	-	-	-	73	67	90,9	Comoros
6	7	15	171	14	1 934	748	38,7	Congo
0	189	8	21	-	4 122	8 313	201,7	Congo, Democr. Republic of
-	-	-	-	-	38	-	0,0	Korea, Democratic People's Republic of
5 716	5 368	7 018	9 921	5 912	91 463	83 496	91,3	Korea, Republic of
234	393	549	622	408	4 798	5 159	107,5	Kosovo
98	150	272	154	363	2 901	2 159	74,4	Kostarica
-	402	577	116	480	5 177	2 287	44,2	Cuba
2 954	12 062	7 562	7 293	4 123	39 867	54 286	136,2	Kuwait
-	-	-	-	65	-	83	x	Lao, People's Democratic Republic of
-	-	3	-	-	-	4	x	Lesotho
3 696	6 033	6 003	2 141	6 446	10 555	40 550	384,2	Lebanon
-	10,846	2,812	-	-	15,467	59,501	384,7	Liberia
1 299	214	1 365	1 418	22	6 770	7 567	111,8	Libya
387	669	841	1 019	733	7 058	8 460	119,9	Liechtenstein
9 188	11 115	13 083	11 949	10 550	111 103	122 222	110,0	Lithuania
9 714	11 319	16 578	16 865	6 749	165 489	150 952	91,2	Latvia
6 792	6 801	7 590	18 276	3 354	73 336	112 983	154,1	Luxembourg
0	5	0	4	-	115	58	50,0	Macao
100	331	56	141	78	1 841	1 904	103,4	Madagascar
313 514	372 082	378 671	376 357	315 833	4 342 027	4 070 136	93,7	Hungary
721	1 126	1 013	1 155	1 264	28 680	14 560	50,8	Malaysia
177	150	111	85	40	1 309	1 208	92,3	Malawi
-	-	2	2	-	187	193	103,2	Maldives

Teritoriálna štruktúra celkového vývozu podľa krajín po mesiacoch

4.pokračovanie
v tis. Eur FOB

Krajina určenia	2013						
	1.	2.	3.	4.	5.	6.	7.
Mali	-	-	144	72	3	605	89
Malta	8 895	546	524	651	810	1 175	637
Maroko	1 801	3 219	4 283	6 184	8 468	5 334	8 113
Marshallove ostrovy	-	-	-	-	-	-	-
Maurícius	15	6	20	39	27	96	9
Mauritánia	-	175	0	0	3	-	9
Mayotte	-	-	26	-	-	-	-
Melilla	15	11	-	32	-	-	16
Menšie odľahlé ostrovy Spojených štátov	-	-	-	-	-	-	-
Mexiko	6 525	7 886	7 315	8 278	6 983	6 416	5 845
Mikronézske federatívne štáty	-	-	-	-	-	-	-
Mjanmarsko	11	-	-	-	20	12	-
Mnohonárodnostný štát Bolívia	87	129	121	28	184	48	76
Moldavská republika	1 267	2 495	1 935	2 377	2 504	2 441	2 663
Mongolsko	6	171	158	184	183	75	275
Montserrat	-	-	-	-	-	-	-
Mozambik	15	29	15	31	77	-	15
Namíbia	-	13	-	0	56	117	-
Nauru	-	-	-	-	-	-	-
Nemecko	1 029 270	1 068 433	1 092 000	1 216 305	1 120 613	1 059 578	1 007 285
Nepál	17	49	1	4	-	-	59
Niger	-	-	3	64	10	-	-
Nigéria	568	6 004	1 840	175	575	718	1 944
Nikaragua	-	5	-	-	52	597	-
Niue	-	-	-	-	-	-	-
Nórsko	14 099	14 256	11 313	10 486	12 072	13 938	12 180
Nová Kaledónia	3	11	3	6	-	-	10
Nový Zéland	957	1 279	1 424	1 974	2 782	3 064	1 641
Okupované palestínske územie	0	-	28	28	990	1 062	1 239
Omán	261	528	726	1 074	1 120	874	1 841
Ostrov Norfolk	-	-	-	-	-	-	-
Ostrovy Turks a Caicos	-	-	-	0	-	-	-
Pakistan	1 646	3 345	2 235	3 475	2 374	1 115	2 533
Palau	-	-	-	-	-	-	-
Panama	193	469	466	180	1 200	339	274
Papua-Nová Guinea	-	-	-	-	-	-	-

Territorial Structure of Total Export by Countries by Months

 4th continuation
thousand EUR FOB

2013					Kumulovaná hodnota 1.-12. Cumulated value 1.-12.		Index 2013/2012	Country of destination
8.	9.	10.	11.	12.	2012	2013		
1	91	107	-	51	373	1 162	311,4	Mali
625	425	995	1 169	740	20 116	17 192	85,5	Malta
4 304	4 145	6 916	5 293	5 181	47 766	63 241	132,4	Morocco
-	-	-	-	-	-	-	x	Marshall Islands
72	10	27	35	12	432	368	85,3	Mauritius
-	304	-	-	-	491	492	100,2	Mauritania
-	-	-	-	13	-	39	x	Mayotte
-	-	7	-	-	324	80	24,9	Melilla
-	3	-	-	-	-	3	x	United States Minor Outlying Islands
6 705	8 577	8 245	6 452	7 410	85 135	86 639	101,8	Mexico
-	-	-	-	-	6	-	0,0	Micronesia, Feder. States of
48	22	-	-	196	23	309	13,5x	Myanmar
95	219	218	70	345	896	1 619	180,6	Bolivia, Plurinational State of
2 013	2 312	2 097	2 310	2 155	34 445	26 571	77,1	Moldova, Republic of
306	298	172	44	33	1 803	1 904	105,6	Mongolia
-	-	-	-	-	25	-	0,0	Montserrat
-	-	72	10	76	3 018	340	11,3	Mozambique
-	6	94	139	10	53	435	815,2	Namibia
-	-	-	-	-	-	-	x	Nauru
978 024	1 274 773	1 319 957	1 263 699	962 231	13 273 473	13 392 168	100,9	Germany
0	0	24	-	0	196	154	78,6	Nepal
-	-	-	25	-	114	102	88,9	Niger
3 494	3 355	1 564	1 433	4 086	8 929	25 757	288,5	Nigeria
-	556	98	175	32	-	1 515	x	Nicaragua
-	-	-	-	-	-	-	x	Niue
12 644	13 865	18 657	26 676	11 282	154 080	171 467	111,3	Norway
0	133	96	1	-	214	263	122,8	New Caledonia
2 043	1 453	1 412	1 546	1 675	13 388	21 251	158,7	New Zealand
891	301	1 782	179	990	1 287	7 489	582,0	Occupied Palestinian Territory
2 649	1 944	2 954	1 104	336	10 596	15 411	145,4	Oman
-	-	-	-	-	-	-	x	Norfolk Island
-	-	-	-	-	3	0	10,4	Turks and Caicos Islands
3 098	1 538	4 049	4 068	2 760	22 542	32 234	143,0	Pakistan
-	-	-	-	-	-	-	x	Palau
218	924	385	196	10	3 399	4 855	142,8	Panama
-	-	-	-	-	19	-	0,0	Papua New Guinea

Teritoriálna štruktúra celkového vývozu podľa krajín po mesiacoch

 5.pokračovanie
 v tis. Eur FOB

Krajina určenia	2013						
	1.	2.	3.	4.	5.	6.	7.
Paraguaj	104	28	336	140	295	77	81
Peru	473	958	470	273	304	679	520
Pitcairnove ostrovy	-	-	-	-	-	-	-
Pobrežie Slonoviny	207	75	71	0	36	56	119
Poľsko	449 110	405 481	424 146	434 392	441 276	423 837	429 574
Portugalsko	10 394	7 342	9 333	10 228	12 931	11 297	11 375
Rakúsko	317 662	313 560	328 951	366 556	351 249	316 867	342 270
Rovníková Guinea	-	5	-	-	-	-	-
Rumunsko	92 055	104 253	112 658	106 105	115 253	108 166	107 009
Ruská federácia	195 014	223 489	216 605	222 838	208 032	198 754	176 857
Rwanda	-	1	-	0	-	-	1
Saint Pierre a Miquelon	-	-	-	-	-	-	-
Salvátor	93	-	18	-	7	29	1
Samoa	-	-	-	-	-	-	-
San Maríno	417	845	829	792	774	775	749
Saudská Arábia	4 212	3 483	4 133	2 580	22 874	9 409	10 025
Senegal	355	57	47	200	310	205	-
Severné Mariány	-	-	-	-	-	-	-
Seychely	-	-	-	3	-	-	62
Sierra Leone	-	1	-	0	-	-	5
Singapur	1 839	1 701	2 684	1 823	2 432	3 494	2 250
Slovensko	-	-	-	-	-	-	-
Slovinsko	41 518	39 744	47 576	48 231	44 197	40 009	33 809
Somálsko	-	-	-	-	-	-	-
Spojené arabské emiráty	6 508	7 211	8 351	11 304	19 603	14 592	14 009
Spojené kráľovstvo	189 969	235 732	239 233	246 532	255 745	233 901	249 873
Spojené štáty americké	61 970	84 937	94 398	101 540	117 751	108 275	75 260
Srbsko	28 155	20 524	29 588	27 450	36 354	29 434	28 447
Srí Lanka	80	445	103	290	17	43	555
Stredoafriická republika	-	-	-	-	-	-	-
Sudán	78	326	306	443	269	293	71
Surinam	17	4	-	6	48	-	-
Svazijsko	-	-	-	-	-	154	-
Helena, Ascension, Tristan da Cunha	-	-	-	-	-	-	-
Svätá Lucia	-	28	0	-	28	-	28
Svätá stolica (Vatikánsky mestský štát)	-	-	-	-	-	-	-

Territorial Structure of Total Export by Countries by Months

 5th continuation
 thousand EUR FOB

2013					Kumulovaná hodnota 1.-12. Cumulated value 1.-12.		Index 2013/2012	Country of destination
8.	9.	10.	11.	12.	2012	2013		
0	56	140	240	169	4 214	1 666	39,5	Paraguay
458	537	156	1 073	1 056	8 514	6 959	81,7	Peru
-	-	-	-	-	-	-	x	Pitcairn
107	118	322	73	56	2 503	1 240	49,5	Côte d'Ivoire
428 137	469 854	544 511	505 846	338 999	5 002 995	5 295 163	105,8	Poland
8 505	11 654	14 329	16 076	10 269	138 732	133 733	96,4	Portugal
329 347	328 370	352 748	321 976	307 597	4 099 978	3 977 154	97,0	Austria
-	2	-	-	2 717	1	2 724	2 843,5x	Equatorial Guinea
103 866	123 125	129 190	128 714	88 999	1 132 015	1 319 393	116,6	Romania
209 714	229 963	260 566	241 714	163 267	2 619 760	2 546 813	97,2	Russian Federation
119	-	3	-	8	295	132	44,8	Rwanda
-	-	-	-	-	-	-	x	St. Pierre and Miquelon
-	52	2	-	-	267	201	75,2	El Salvador
-	-	-	-	1	1	1	48,7	Samoa
363	582	399	1 036	223	9 621	7 784	80,9	San Marino
12 364	18 039	7 219	4 645	10 993	47 020	109 976	233,9	Saudi Arabia
251	227	325	121	145	1 826	2 243	122,8	Senegal
-	-	-	-	-	-	-	x	Northern Mariana Islands
40	19	10	50	28	14	213	15,0x	Seychelles
-	-	-	-	20	91	26	28,1	Sierra Leone
4 606	4 919	2 848	2 576	2 921	22 078	34 094	154,4	Singapore
-	-	-	-	-	-	-	x	Slovakia
31 441	40 081	48 229	46 896	29 621	465 354	491 353	105,6	Slovenia
-	-	-	-	-	-	-	x	Somalia
15 887	12 574	13 851	12 907	13 705	104 309	150 499	144,3	United Arab Emirates
235 466	237 881	258 971	301 936	224 395	2 460 126	2 909 633	118,3	United Kingdom
69 419	102 953	118 837	129 156	96 752	1 169 431	1 161 248	99,3	United States
28 981	36 212	32 800	25 377	19 485	296 146	342 807	115,8	Serbia
432	37	222	276	409	679	2 909	428,6	Sri Lanka
-	4	-	-	-	5	4	80,5	Central African Republic
191	341	56	89	279	1 700	2 741	161,2	Sudan
-	53	29	12	8	102	177	173,4	Suriname
71	-	-	-	-	66	225	341,6	Swaziland
-	-	-	-	-	-	-	x	Saint Helena, Ascension and Tristan da Cunha
28	-	28	-	-	86	141	163,5	St Lucia
-	-	-	-	-	-	-	x	Holy See (Vatican City State)

Teritoriálna štruktúra celkového vývozu podľa krajín po mesiacoch

 dokončenie
v tis. Eur FOB

Krajina určenia	2013						
	1.	2.	3.	4.	5.	6.	7.
Svätý Bartolomej	-	-	-	-	-	-	-
Svätý Krištof a Nevis	-	-	-	1	-	-	-
Svätý Martin (holandská časť)	-	-	-	-	-	-	-
Svätý Tomáš a Princov ostr.	-	-	-	-	-	-	-
Svätý Vincent a Grenadiny	-	-	-	-	-	-	-
Sýrska arabská republika	-	37	20	20	75	346	2 344
Šalamúnove ostrovy	-	-	-	-	-	-	-
Španielsko	102 606	91 102	89 711	111 971	124 174	107 342	79 814
Švajčiarsko	77 877	75 542	80 527	85 742	108 980	85 661	70 224
Švédsko	74 529	67 716	71 242	77 484	81 895	67 703	49 855
Tadžikistan	15	37	44	33	51	21	713
Taiwan	1 323	1 589	1 207	1 938	2 098	1 817	1 995
Taliano	214 709	230 664	253 847	278 793	271 154	257 761	225 466
Tanzánijská zjednotená rep.	76	24	8	0	187	63	9
Thajsko	4 115	974	874	920	2 777	1 065	3 456
Togo	149	160	337	137	94	94	116
Tokelau	-	-	-	-	-	-	-
Tonga	-	-	-	-	-	-	-
Trinidad a Tobago	1	74	73	111	78	28	83
Tunisko	2 454	3 009	3 441	4 986	5 355	4 350	5 440
Turecko	78 775	70 747	77 730	97 471	105 618	103 727	74 897
Turkménsko	161	183	1 112	475	138	264	130
Tuvalu	-	-	-	-	-	-	-
Uganda	1 871	130	-	247	101	102	2
Ukrajina	28 339	38 116	35 799	45 190	41 371	39 660	41 434
Uruguaj	58	51	133	291	394	790	391
Uzbekistan	339	842	1 392	1 046	3 141	856	703
Vanuatu	-	-	2	-	-	-	-
Venezuelská bolívarovská republika	59	564	1 384	910	1 412	955	1 324
Vianočný ostrov	-	-	-	-	-	-	-
Vietnam	408	441	766	1 589	921	818	849
Východný Timor	-	-	59	-	-	-	-
Wallis a Futuna	-	-	-	-	-	-	-
Zambia	-	-	1	1	-	112	-
Západná Sahara	-	-	-	-	-	-	-
Zimbabwe	-	-	-	9	-	-	-

Territorial Structure of Total Export by Countries by Months

 End of table
thousand EUR FOB

2013					Kumulovaná hodnota 1.-12. Cumulated value 1.-12.		Index 2013/2012	Country of destination
8.	9.	10.	11.	12.	2012	2013		
-	-	-	-	-	-	-	x	Saint Barthélemy
-	-	-	-	-	1	1	148,2	St Kitts and Nevis
-	23	47	-	-	-	70	x	Sint Maarten (Dutch part)
-	-	-	-	-	-	-	x	Sao Tome and Principe
-	-	-	-	-	-	-	x	St Vincent and the Grenadines
2 205	3 060	832	3 227	16	407	12 182	29,9x	Syrian Arab Republic
-	-	-	-	-	-	-	x	Solomon Islands
70 532	98 498	111 878	119 782	87 587	1 066 155	1 194 997	112,1	Spain
72 299	98 785	97 336	111 066	73 072	835 463	1 037 111	124,1	Switzerland
69 302	70 463	102 352	113 908	72 728	975 727	919 176	94,2	Sweden
33	132	17	7	130	524	1 232	235,0	Tajikistan
1 807	2 299	1 801	1 667	2 702	30 770	22 242	72,3	Taiwan
160 268	264 003	285 627	282 453	196 341	2 880 906	2 921 088	101,4	Italy
4	-	9	66	0	315	447	142,0	Tanzania (United Republic of)
797	909	1 316	981	1 856	23 609	20 040	84,9	Thailand
74	191	122	76	396	1 252	1 948	155,5	Togo
-	-	-	-	-	-	-	x	Tokelau
-	-	-	-	-	-	-	x	Tonga
1	28	217	323	2	1 372	1 019	74,3	Trinidad and Tobago
5 867	2 732	3 339	3 510	4 516	17 965	49 000	272,8	Tunisia
70 104	86 907	89 713	78 091	63 779	849 969	997 559	117,4	Turkey
122	770	287	105	321	2 784	4 068	146,1	Turkmenistan
-	-	-	-	-	-	-	x	Tuvalu
1 593	7	-	58	118	398	4 229	10,6x	Uganda
39 104	39 700	47 489	43 160	39 663	442 004	479 026	108,4	Ukraine
110	786	787	644	649	1 128	5 084	450,7	Uruguay
1 174	1 335	1 052	431	1 519	7 674	13 829	180,2	Uzbekistan
-	-	-	-	-	-	2	x	Vanuatu
686	1 820	3 333	391	2 099	49 908	14 936	29,9	Venezuela, Bolivarian Republic of
-	-	-	-	-	-	-	x	Christmas Island
828	1 334	1 137	676	1 349	13 307	11 115	83,5	Vietnam
-	-	-	-	-	-	59	x	Timor-Leste
-	-	-	-	-	-	-	x	Wallis and Futuna
-	-	-	-	0	29	115	400,7	Zambia
-	-	-	-	-	-	-	x	Western Sahara
-	-	-	-	0	122	9	7,5	Zimbabwe

Tovarová štruktúra celkového dovozu podľa tried harmonizovaného systému po mesiacoch

v tis. EUR, FOB

Triedy harmonizovaného systému		2013						
		1.	2.	3.	4.	5.	6.	7.
	Dovoz spolu	4 438 842	4 583 869	4 819 606	5 065 004	5 036 983	4 830 869	4 852 106
	v tom:							
I.	Živé zvieratá; živočíšne výrobky	71 982	63 825	75 748	67 538	77 873	68 188	79 506
II.	Rastlinné výrobky	65 242	76 873	98 197	87 400	84 693	79 228	67 643
III.	Živočíšne a rastlinné tuky, oleje, vosky	33 063	21 346	32 408	17 955	18 643	41 149	41 269
IV.	Výrobky potravinárskeho priemyslu; nápoje; tabak	127 218	138 241	144 772	131 431	153 401	144 975	158 766
V.	Nerastné výrobky	655 168	652 323	579 676	709 216	677 066	609 125	835 704
VI.	Výrobky chemického priemyslu a príbuzných priemyselných odvetví	307 100	299 244	329 379	331 980	335 983	292 508	309 455
VII.	Plasty, kaučuk a výrobky z nich	264 380	270 144	287 204	312 473	311 194	297 896	282 358
VIII.	Surové kože, kožky, usne, kožušiny a výrobky z nich; cestovné potreby	30 503	25 577	27 125	26 858	26 977	24 625	29 672
IX.	Drevo a výrobky z dreva, drevené uhlie, korok a výrobky zo slamy	35 547	38 484	40 044	38 000	41 624	39 946	38 128
X.	Buničina, celulóza; zberový papier; papier, lepenka a výrobky z nich	67 766	75 497	73 531	76 604	70 068	67 442	75 703
XI.	Textílie a textilné výrobky	134 901	133 875	141 827	146 154	139 899	129 423	150 498
XII.	Obuv, klobúky, dáždniky, slnečníky, biče; upravené perá; umelé kvetiny	68 234	67 381	57 064	44 835	46 755	50 506	65 530
XIII.	Výrobky z kameňa, sadry, cementu, azbestu, sludy; keramika a sklo	42 339	46 778	51 521	62 925	62 110	60 607	60 892
XIV.	Perly, drahokamy, drahé kovy; umelá bižutéria; mince	26 578	20 202	19 721	25 199	24 227	28 398	20 191
XV.	Základné kovy a výrobky zo základných kovov	435 383	449 322	477 164	497 206	483 694	470 242	480 768
XVI.	Stroje, prístroje, elektrické zariadenia, prístroje na záznam a reprodukciu obrazu a zvuku	1 314 797	1 321 488	1 386 985	1 472 543	1 504 096	1 424 201	1 325 288
XVII.	Vozidlá, lietadlá, plavidlá a dopravné zariadenia	490 595	564 162	637 174	615 081	677 832	647 073	573 901
XVIII.	Prístroje optické, fotografické, meracie, lekárske; hodiny a hodinky; hudobné nástroje	170 865	214 760	242 650	269 514	179 534	230 991	146 220
XIX.	Zbrane a strelivo; ich časti a príslušenstvo	474	804	1 989	733	841	561	848
XX.	Rôzne priemyselné výrobky	90 794	96 040	109 887	125 060	114 254	117 331	103 344
XXI.	Umelecké diela, zberateľské predmety a starožitnosti	57	85	16	172	48	47	66
	Nešpecifikované	5 855	7 420	5 523	6 128	6 172	6 408	6 358

Commodity Structure of Total Import by Sections in Harmonised System

Thousand EUR, FOB

2013					Kumulovaná hodnota 1.-12. Cumulated value 1.-12.		Index 2013/2012	The Name of the Section	
8.	9.	10.	11.	12.	2012	2013			
4 590 377	5 320 088	5 804 303	5 871 172	4 726 652	58 588 352	59 939 871	102,3	Import Total	
								of which:	
80 160	87 196	89 039	89 463	78 774	862 819	929 292	107,7	Live animals; animals products	I.
61 161	77 039	66 688	70 526	73 021	1 008 161	907 713	90,0	Vegetable products	II.
19 167	19 806	25 214	20 382	15 789	364 098	306 191	84,1	Animal or vegetable fats, oils and waxes	III.
151 026	155 831	160 999	161 364	126 804	1 728 806	1 754 828	101,5	Products of food industries; beverages; tobacco	IV.
680 707	723 709	846 277	774 158	802 058	8 542 875	8 545 187	100,0	Mineral products	V.
282 275	323 805	338 044	319 384	282 344	3 546 337	3 751 501	105,8	Products of the chemical or allied industries	VI.
277 139	313 843	338 131	303 616	221 047	3 475 394	3 479 424	100,1	Plastics and articles thereof; rubber and articles thereof	VII.
24 090	28 584	29 431	28 484	25 274	298 872	327 200	109,5	Raw hides and skins, leather, furskins and manufactures thereof; travel goods	VIII.
43 165	47 263	46 887	43 187	35 544	468 870	487 818	104,0	Wood and articles of wood; wood charcoal; cork and manufactures of straw	IX.
71 415	73 794	90 651	76 766	77 441	832 364	896 676	107,7	Pulp of wood, cellulose; waste of paper; paper, paperboard and articles thereof	X.
132 651	181 692	165 582	155 572	131 933	1 678 922	1 744 005	103,9	Textiles and textile articles	XI.
72 392	85 635	60 407	43 871	47 914	656 952	710 525	108,2	Footwear, headgear, umbrellas, whips; prepared feathers; artificial flowers	XII.
55 139	64 294	66 655	58 954	45 073	684 265	677 287	99,0	Articles of stone, plaster, cement, asbestos, mica; ceramic products and glass	XIII.
18 095	28 173	22 924	25 308	21 976	264 533	280 991	106,2	Pearls, precious stones, precious metals; imitation jewellery; coins	XIV.
438 118	501 167	535 051	493 162	376 251	5 800 934	5 637 527	97,2	Base metals and articles of base metals	XV.
1 407 821	1 597 358	1 790 994	2 017 070	1 489 467	16 962 962	18 052 108	106,4	Machinery, electr. equipment; sound recorders and reproducers, television image	XVI.
493 270	697 898	684 786	736 646	598 401	7 249 744	7 416 818	102,3	Vehicles, aircraft, vessels and associated traffic equipments	XVII.
182 172	179 864	296 969	298 375	147 047	2 731 929	2 558 960	93,7	Optical, photograp., measuring, medic. apparatus; clocks and watches; music. Instruments	XVIII.
650	767	2 876	5 739	9 798	19 019	26 080	137,1	Arms and ammunition; parts and accessories thereof	XIX.
93 770	125 860	138 617	141 644	112 351	1 311 722	1 368 953	104,4	Miscellaneous manufactured articles	XX.
67	15	67	24	55	1 174	717	61,1	Works of art, collectors' pieces and antiques	XXI.
5 928	6 496	8 015	7 475	8 292	97 598	80 070	82,0	Without specification	

Tovarová štruktúra celkového vývozu podľa tried harmonizovaného systému po mesiacoch

v tis. EUR FOB

Triedy harmonizovaného systému		2013						
		1.	2.	3.	4.	5.	6.	7.
	Vývoz spolu	4 812 620	5 016 296	5 266 654	5 593 713	5 646 213	5 222 735	4 975 607
I.	v tom: Živé zvieratá; živočišne výrobky	55 358	52 484	56 114	57 569	65 046	53 065	63 993
II.	Rastlinné výrobky	82 309	97 212	109 523	93 122	91 211	76 760	95 757
III.	Živočišne a rastlinné tuky, oleje, vosky	33 814	23 069	17 740	15 168	15 881	30 024	30 423
IV.	Výrobky potravinárskeho priemyslu; nápoje; tabak	87 604	90 772	95 299	85 986	92 135	92 136	103 250
V.	Nerastné výrobky	278 851	262 070	303 459	412 983	414 473	306 738	324 113
VI.	Výrobky chemického priemyslu a príbuzných priemyselných odvetví	151 509	157 536	165 108	159 310	158 687	151 537	166 584
VII.	Plasty, kaučuk a výrobky z nich	256 063	273 183	295 149	289 585	283 874	282 459	272 867
VIII.	Surové kože, kožky, usne, kožušiny a výrobky z nich; cestovné potreby	19 336	19 265	16 202	18 681	18 957	15 989	17 459
IX.	Drevo a výrobky z dreva, drevené uhlie, korok a výrobky zo slamy	48 280	53 471	60 659	61 934	63 274	63 800	69 038
X.	Buničina, celulóza; zberový papier; papier, lepenka a výrobky z nich	100 382	83 714	86 276	91 114	91 456	86 086	93 136
XI.	Textílie a textilné výrobky	109 762	101 395	121 995	125 535	118 558	106 810	118 990
XII.	Obuv, klobúky, dáždniky, slničníky, biče; upravené perá; umelé kvetiny	120 601	92 565	84 676	60 051	67 799	67 747	88 736
XIII.	Výrobky z kameňa, sadry, cementu, azbestu, sludy; keramika a sklo	60 579	53 780	68 647	52 492	58 887	57 200	54 805
XIV.	Perly, drahokamy, drahé kovy; umelá bižutéria; mince	23 922	20 490	27 018	29 443	25 402	31 418	22 058
XV.	Základné kovy a výrobky zo základných kovov	573 945	567 846	571 023	608 851	604 437	557 743	523 209
XVI.	Stroje, prístroje, elektrické zariadenia, prístroje na záznam a reprodukciu obrazu a zvuku	1 567 335	1 541 495	1 641 983	1 758 195	1 771 374	1 605 169	1 520 105
XVII.	Vozidlá, lietadlá, plavidlá a dopravné zariadenia	1 060 648	1 345 237	1 344 481	1 454 792	1 494 142	1 428 815	1 224 845
XVIII.	Prístroje optické, fotografické, meracie, lekárske; hodiny a hodinky; hudobné nástroje	47 249	49 449	61 573	62 152	60 268	53 265	49 966
XIX.	Zbrane a strelivo; ich časti a príslušenstvo	1 430	2 471	215	586	414	237	414
XX.	Rôzne priemyselné výrobky	130 806	127 525	136 141	154 421	148 404	152 356	134 225
XXI.	Umelecké diela, zberateľské predmety a starožitnosti	2	4	17	45	9	49	53
	Nešpecifikované	2 836	1 263	3 357	1 697	1 524	3 333	1 579

Commodity Structure of Total Export by Sections in Harmonised System

Thousand EUR, FOB

2013					Kumulovaná hodnota 1.-12. Cumulated value 1.-12.		Index 2013/2012	The Name of the Section	
8.	9.	10.	11.	12.	2012	2013			
4 795 575	5 823 653	6 226 956	6 134 385	4 657 849	62 144 033	64 172 256	103,3	Export Total	
								of which:	
55 947	64 003	77 059	59 946	61 616	661 119	722 201	109,2	Live animals; animals products	I.
85 071	84 007	89 703	89 151	79 964	1 283 000	1 073 790	83,7	Vegetable products	II.
12 366	15 736	16 380	17 153	18 510	323 810	246 263	76,1	Animal or vegetable fats, oils and waxes	III.
106 539	107 134	110 510	114 106	87 049	1 325 261	1 172 520	88,5	Products of food industries; beverages; tobacco	IV.
344 465	308 758	301 439	304 830	298 915	3 951 831	3 861 096	97,7	Mineral products	V.
150 712	164 246	174 930	181 467	134 068	1 662 229	1 915 696	115,2	Products of the chemical or allied industries	VI.
284 879	341 539	351 396	315 718	230 359	3 253 362	3 477 071	106,9	Plastics and articles thereof; rubber and articles thereof	VII.
18 042	21 692	19 877	17 832	13 728	211 057	217 060	102,8	Raw hides and skins, leather, furskins and manufactures thereof; travel goods	VIII.
64 705	65 106	69 073	65 726	42 691	735 670	727 757	98,9	Wood and articles of wood; wood charcoal; cork and manufactures of straw	IX.
85 550	88 801	99 265	96 625	81 851	1 080 324	1 084 257	100,4	Pulp of wood, cellulose; waste of paper; paper, paperboard and articles thereof	X.
120 053	153 969	147 249	131 232	103 495	1 420 903	1 459 041	102,7	Textiles and textile articles	XI.
100 118	94 594	75 388	60 515	60 669	818 355	973 458	119,0	Footwear, headgear, umbrellas, whips; prepared feathers; artificial flowers	XII.
53 284	61 060	64 305	55 622	38 192	757 679	678 853	89,6	Articles of stone, plaster, cement, asbestos, mica; ceramic products and glass	XIII.
18 619	20 718	11 075	13 431	17 523	245 317	261 117	106,4	Pearls, precious stones, precious metals; imitation jewellery; coins	XIV.
516 166	588 696	602 951	571 618	428 106	7 270 639	6 714 591	92,4	Base metals and articles of base metals	XV.
1 538 521	1 921 436	2 261 316	2 310 523	1 625 485	19 685 435	21 062 938	107,0	Machinery, electr. equipment; sound recorders and reproducers, television image	XVI.
1 053 126	1 507 253	1 516 799	1 484 130	1 143 773	15 057 759	16 058 040	106,6	Vehicles, aircraft, vessels and associated traffic equipments	XVII.
47 858	52 473	58 534	63 568	49 264	691 979	655 620	94,7	Optical, photograp., measuring, medic. apparatus; clocks and watches; music. Instruments	XVIII.
247	223	726	642	7 397	13 005	15 002	115,4	Arms and ammunition; parts and accessories thereof	XIX.
137 945	160 643	177 678	178 804	133 143	1 653 718	1 772 092	107,2	Miscellaneous manufactured articles	XX.
208	11	53	13	4	476	468	98,2	Works of art, collectors' pieces and antiques	XXI.
1 155	1 552	1 251	1 733	2 046	41 106	23 326	56,7	Without specification	

Tovarová štruktúra podľa kapitol harmonizovaného systému po mesiacoch

v tis. Eur FOB/FOB

Kód HS	Kapitoly harmonizovaného systému		2013						
			1.	2.	3.	4.	5.	6.	7.
	SPOLU	D	4 438 842	4 583 869	4 819 606	5 065 004	5 036 983	4 830 869	4 852 106
		V	4 812 620	5 016 296	5 266 654	5 593 713	5 646 213	5 222 735	4 975 607
	v tom:								
01	Živé zvieratá	D	7 761	5 110	12 687	5 778	14 206	7 144	9 976
		V	14 966	15 842	15 466	18 657	24 301	18 444	21 005
02	Mäso a jedlé droby	D	33 246	27 228	29 899	29 267	34 096	30 152	37 121
		V	13 910	11 112	13 982	11 236	10 773	10 333	11 788
03	Ryby, kôrovce, mäkkýše a ostatné vodné bezstavovce	D	2 765	2 917	3 172	2 590	2 779	2 717	2 419
		V	336	280	463	479	372	324	284
04	Mlieko, vajcia, med, jedlé výrobky živočíšneho pôvodu	D	26 186	26 450	28 167	27 811	25 049	25 875	28 141
		V	25 549	24 354	25 548	26 449	28 876	23 159	30 051
05	Výrobky živočíšneho pôvodu inde neuvedené ani nezahrnuté	D	2 023	2 120	1 823	2 093	1 743	2 301	1 849
		V	596	896	656	748	724	805	865
06	Živé stromy a ostatné rastliny; cibulky, korene; rezané kvety	D	2 462	5 061	6 812	9 042	8 654	3 993	2 705
		V	975	690	1 129	1 501	701	764	855
07	Zelenina, jedlé rastliny, korene a hľuzy	D	15 514	16 378	21 089	20 317	21 199	18 574	14 519
		V	1 895	1 666	2 300	4 675	4 545	3 149	1 775
08	Jedlé ovocie a orechy; šupy citrusových plodov a melónov	D	18 213	20 378	26 078	17 393	18 855	19 642	19 938
		V	6 270	5 302	17 870	4 922	4 276	4 151	4 144
09	Káva, čaj, maté a koreniny	D	12 756	11 617	14 739	14 941	15 181	25 064	17 862
		V	8 395	11 164	14 098	11 578	12 985	12 757	9 878
10	Obilniny	D	6 491	12 089	14 946	12 495	11 582	4 624	3 798
		V	20 183	24 828	18 477	17 693	17 831	17 209	22 451
11	Mlynské výrobky; slad; škroby; inulín; pšeničný lepok	D	2 921	2 823	3 916	3 863	4 226	3 006	3 552
		V	11 019	13 019	13 577	13 715	15 428	14 686	15 609
12	Olejnaté semená a plody; priem. a liečivé rastliny; slama	D	5 623	7 976	10 004	8 187	3 699	3 175	4 240
		V	33 425	40 492	41 906	38 742	35 331	23 877	40 922
13	Šelak, gumy, živice a iné rastlinné šťavy a výťažky	D	1 249	534	554	1 148	1 164	1 000	954
		V	101	41	156	237	102	159	116
14	Rastlinné pletacie materiály a iné výrobky rastlin. pôvodu	D	13	18	60	15	133	150	75
		V	45	10	11	59	13	7	7
15	Živočíšne a rast. tuky a oleje; upravené jedlé tuky; vosky	D	33 063	21 346	32 408	17 955	18 643	41 149	41 269
		V	33 814	23 069	17 740	15 168	15 881	30 024	30 423
16	Prípravky z mäsa, rýb, kôrovcov a z vodných bezstavovcov	D	16 120	14 180	13 959	13 985	16 085	14 745	14 128
		V	3 691	4 128	4 006	4 150	4 962	5 584	5 976
17	Cukor a cukrovinky	D	12 486	12 836	13 076	11 869	15 053	16 035	21 738
		V	28 197	30 697	29 297	29 375	26 999	27 426	34 947
18	Kakao a kakaové prípravky	D	13 371	25 536	16 804	12 879	13 972	12 831	12 810
		V	10 681	12 540	10 800	9 821	10 196	13 030	12 276
19	Prípravky z obilia, múky, škrobu alebo z mlieka; cukr. výrobky	D	16 730	18 268	20 615	18 675	21 638	18 697	19 570
		V	8 493	8 355	9 428	8 804	9 482	8 625	9 614
20	Prípravky zo zeleniny, ovocia, orechov al. z iných častí rastlín	D	10 202	10 520	13 284	11 182	11 082	10 326	12 257
		V	3 378	2 586	3 915	3 275	3 514	3 542	4 456
21	Rôzne jedlé prípravky	D	18 122	17 173	21 546	19 563	22 389	24 184	24 524
		V	10 437	10 213	10 709	10 666	10 315	10 496	10 702
22	Nápoje, liehoviny a ocot	D	17 080	18 248	23 543	23 978	28 078	26 282	29 183
		V	10 930	12 408	16 593	10 555	15 524	14 526	15 940
23	Zvyšky a odpady v potrav. priemysle; pripravené krmivo	D	15 352	14 101	14 086	12 327	13 857	13 043	12 638
		V	11 007	8 813	9 047	9 154	10 545	8 613	9 042

Commodity Structure by Chapters in Harmonised System by Months

Thousand EUR FOB/FOB

2013					Kumulovaná hodnota 1.-12. Cumulated value 1.-12.		Index 2013/2012		Chapters in Harmonised System	Code HS
8.	9.	10.	11.	12.	2012	2013				
4 590 377 4 795 575	5 320 088 5 823 653	5 804 303 6 226 956	5 871 172 6 134 385	4 726 652 4 657 849	58 588 352 62 144 033	59 939 871 64 172 256	102,3 103,3	I E	TOTAL	
									of which:	
12 877	11 485	9 590	9 017	7 270	119 201	112 901	94,7	I	Live animals	01
14 449	22 511	25 564	17 553	21 619	205 264	230 375	112,2	E		
32 258	36 874	38 281	39 218	34 355	401 013	401 994	100,2	I	Meat and edible meat offal	02
12 281	10 874	16 477	13 167	11 531	170 249	147 466	86,6	E		
2 225	7 252	5 706	6 787	6 550	38 013	47 879	126,0	I	Fish and crustaceans, molluscs	03
284	2 862	3 222	2 271	1 089	4 154	12 268	295,3	E	and other aquatic invertebrates	
31 169	29 352	33 393	32 114	28 951	279 332	342 657	122,7	I	Dairy produce; birds' eggs; nat.	04
28 060	27 133	30 761	26 229	26 573	271 205	322 740	119,0	E	honey; edible animal products	
1 631	2 232	2 070	2 328	1 648	25 260	23 862	94,5	I	Products of animal origin, not	05
872	624	1 035	726	804	10 248	9 352	91,3	E	elsewhere specified or included	
2 959	4 218	3 681	3 868	2 875	60 362	56 331	93,3	I	Live trees and other plants;	06
1 229	631	1 073	2 238	1 191	11 349	12 978	114,3	E	bulbs, roots and the like; ...	
11 428	11 845	13 001	13 326	14 941	172 372	192 132	111,5	I	Edible vegetables and certain	07
1 666	2 224	2 110	1 857	1 731	41 731	29 592	70,9	E	roots and tubers	
16 937	23 069	22 627	23 090	28 764	229 040	254 986	111,3	I	Edible fruit and nuts;	08
2 572	7 124	10 732	9 182	8 389	65 185	84 933	130,3	E	peel of citrus fruits or melons	
15 304	21 658	12 960	15 527	15 030	197 974	192 638	97,3	I	Coffee, tea, maté and spices	09
10 863	13 281	10 974	11 643	12 125	193 921	139 741	72,1	E		
5 214	7 174	6 766	6 473	3 595	132 662	95 246	71,8	I	Cereals	10
26 410	23 951	23 522	22 667	23 896	305 037	259 119	84,9	E		
3 456	3 620	3 333	2 721	2 804	42 598	40 241	94,5	I	Products of the milling industry;	11
12 022	9 481	10 205	9 484	7 847	145 633	146 090	100,3	E	malt; starches; inulin; wheat gluten	
5 065	4 927	3 351	4 479	4 247	163 846	64 973	39,7	I	Oil seeds and oleaginous fruits;	12
30 177	27 149	31 026	32 035	24 728	518 875	399 812	77,1	E	miscellan. grains, seeds & fruit	
779	490	935	1 000	752	8 773	10 558	120,3	I	Lac; gums, resins and other	13
130	122	50	37	52	919	1 303	141,7	E	vegetable saps and extracts	
20	37	33	42	13	534	608	113,9	I	Vegetable plaiting materials;	14
3	44	10	8	6	349	223	64,0	E	vegetable prod. not els. specified	
19 167	19 806	25 214	20 382	15 789	364 098	306 191	84,1	I	Animal or veget. fats and oils,	15
12 366	15 736	16 380	17 153	18 510	323 810	246 263	76,1	E	their cleavage products; waxes	
13 929	13 961	14 616	14 650	13 564	156 060	173 922	111,4	I	Preparations of meat, of fish	16
5 922	5 968	6 390	6 498	6 689	59 790	63 963	107,0	E	or of crustaceans, molluscs	
18 711	18 211	16 938	15 409	7 910	275 607	180 272	65,4	I	Sugars and sugar confectionery	17
35 294	37 129	37 702	33 722	24 038	542 309	374 823	69,1	E		
14 928	20 675	23 605	22 573	14 824	179 569	204 809	114,1	I	Cocoa and cocoa preparations	18
17 007	16 934	19 062	24 821	9 315	156 457	166 484	106,4	E		
19 480	19 891	20 925	20 648	16 976	220 608	232 112	105,2	I	Preparations of cereals, flour,	19
10 007	9 033	10 392	9 379	8 350	97 011	109 961	113,3	E	starch, milk; pastrycooks' prod.	
10 999	13 486	13 376	13 640	13 368	139 679	143 722	102,9	I	Preparations of vegetables, fruit,	20
3 946	4 267	4 877	5 387	5 567	51 984	48 710	93,7	E	nuts or other parts of plants	
20 303	20 634	22 658	24 527	15 918	224 492	251 542	112,0	I	Miscellan. edible preparations	21
11 586	12 680	14 353	15 494	14 224	122 391	141 875	115,9	E		
28 140	26 889	23 045	25 506	24 471	253 877	294 443	116,0	I	Beverages, spirits and vinegar	22
14 441	12 795	9 618	10 537	11 709	191 494	155 575	81,2	E		
14 377	11 531	14 748	14 411	11 820	167 216	162 291	97,1	I	Residues & waste from the food	23
7 258	7 801	7 952	7 686	6 999	99 208	103 916	104,7	E	indust.; prepared animal fodder	

Tovarová štruktúra podľa kapitol harmonizovaného systému po mesiacoch

1. pokračovanie
v tis. Eur FOB/FOB

Kód HS	Kapitoly harmonizovaného systému		2013						
			1.	2.	3.	4.	5.	6.	7.
24	Tabak a vyrobené tabakové náhradky	D	7 755	7 378	7 860	6 973	11 247	8 831	11 917
		V	789	1 032	1 505	187	598	293	296
25	Soľ; síra; zeminy a kamene; sadra; vápno a cement	D	10 165	13 453	8 170	13 008	13 096	9 774	11 303
		V	12 007	13 172	17 600	20 883	23 215	22 581	24 831
26	Rudy kovov, trosky a popoly	D	40 901	39 350	55 961	45 856	46 929	50 447	33 827
		V	2 368	1 737	2 037	1 656	2 353	3 040	3 922
27	Nerastné palivá, minerálne oleje; bitúmenové látky; miner. vosky	D	604 102	599 520	515 546	650 352	617 042	548 904	790 574
		V	264 476	247 162	283 823	390 444	388 906	281 116	295 360
28	Anorganické chemikálie	D	26 450	24 112	25 575	25 623	33 734	24 492	32 024
		V	9 575	8 120	7 958	8 705	8 582	11 684	16 204
29	Výrobky organickej chémie	D	33 216	30 690	26 734	29 149	30 301	31 966	31 659
		V	33 874	29 702	32 365	30 992	27 545	29 917	32 424
30	Farmaceutické výrobky	D	128 508	118 972	126 911	131 481	129 865	110 626	131 101
		V	21 510	28 903	29 095	26 328	29 173	34 062	35 262
31	Hnojivá	D	14 096	15 743	18 045	12 535	8 133	4 013	7 719
		V	25 446	23 582	25 912	24 810	20 413	15 406	19 030
32	Farbiarske výťažky; taníny; farbivá, pigmenty; laky; tmely	D	25 840	26 966	30 054	33 364	36 444	35 347	31 682
		V	9 150	11 484	12 370	11 059	10 612	10 885	8 124
33	Silice a rezinoidy; voňavkárske, kozmetické a toaletné prípravky	D	19 726	21 868	26 729	22 228	20 290	23 375	17 685
		V	26 596	30 646	27 690	26 540	32 184	23 198	28 285
34	Mydlo, pracie, čist. prípravky, vosky, sviečky; model. pasty	D	14 061	14 918	16 727	16 306	18 722	16 900	14 504
		V	5 654	5 746	8 893	8 620	8 184	5 001	5 355
35	Albumidoidné látky; modifikované škroby; gleje; enzýmy	D	4 724	5 636	5 518	6 167	5 789	5 141	5 462
		V	3 274	3 240	4 341	3 772	4 409	3 302	3 951
36	Výbušniny; pyrotech. výrobky; zápalky; pyroforické zliatiny	D	257	485	277	361	442	390	279
		V	55	85	98	167	190	113	130
37	Fotografický alebo kinematografický tovar	D	1 941	1 790	1 539	2 380	2 184	1 981	1 804
		V	556	566	458	521	632	528	381
38	Rôzne chemické výrobky	D	38 280	38 064	51 272	52 386	50 079	38 277	35 537
		V	15 819	15 461	15 927	17 796	16 763	17 440	17 438
39	Plasty a výrobky z nich	D	178 205	176 545	193 243	210 076	215 409	198 340	193 257
		V	145 194	142 667	155 583	159 674	150 524	148 518	142 977
40	Kaučuk a výrobky z neho	D	86 175	93 599	93 961	102 397	95 785	99 556	89 101
		V	110 869	130 517	139 566	129 911	133 349	133 941	129 891
41	Surové kože a kožky (iné ako kožušiny) a usne	D	22 096	16 488	17 669	17 676	17 403	16 031	19 169
		V	8 293	10 439	8 903	9 359	8 110	7 412	7 374
42	Kožené výrobky; sedlář. výrobky; cestovné potreby, kabelky	D	8 286	9 016	9 320	9 097	9 503	8 524	10 439
		V	10 846	8 433	7 126	9 299	10 806	8 570	10 070
43	Kožušiny a umelé kožušiny; výrobky z nich	D	121	72	136	84	71	71	65
		V	198	394	173	23	41	8	15
44	Drevo a výrobky z dreva; drevené uhlie	D	35 073	37 678	39 265	37 131	40 825	39 140	37 138
		V	48 105	53 270	60 555	61 855	63 180	63 713	68 944
45	Korok a výrobky z korku	D	147	556	528	607	516	524	763
		V	72	10	11	9	20	8	20
46	Výrobky zo slamy, z esparta; košíkár. tovar a práce z prútia	D	327	250	251	261	282	282	227
		V	102	191	93	70	73	80	75
47	Vláknina z dreva alebo iných	D	8 219	8 383	9 698	11 099	9 714	8 171	9 380
		V	11 771	9 670	10 468	11 880	11 231	9 547	11 289
48	Papier, lepenka; výrobky z nich alebo z papierenských vláknin	D	50 452	57 173	54 891	56 461	51 898	51 354	57 929
		V	73 812	61 538	61 714	64 785	66 763	62 306	67 763

Commodity Structure by Chapters in Harmonised System by Months

1st continuation
Thousand EUR FOB/FOB

2013					Kumulovaná hodnota 1.-12. Cumulated value 1.-12.		Index 2013/2012		Chapters in Harmonised System	Code HS
8.	9.	10.	11.	12.	2012	2013				
10 159 1 079	10 553 528	11 090 165	9 999 582	7 952 159	111 698 4 618	111 714 7 212	100,0 156,2	I E	Tobacco and manufactured tobacco substitutes	24
10 800 23 064	11 356 24 513	12 231 24 562	10 906 19 228	7 399 13 662	124 938 235 090	131 661 239 317	105,4 101,8	I E	Salt; sulphur; earths and stone; plastering materials, lime, cement	25
26 669 3 464	43 476 4 864	51 169 4 691	41 165 3 395	46 702 1 634	528 319 40 874	522 452 35 162	98,9 86,0	I E	Ores, slag and ash	26
643 239 317 937	668 877 279 381	782 877 272 186	722 087 282 207	747 957 283 619	7 889 618 3 675 866	7 891 074 3 586 616	100,0 97,6	I E	Mineral fuels, mineral oils; bituminous substances; min. waxes	27
27 807 11 575	28 410 19 898	33 169 22 053	28 436 23 940	26 495 11 679	332 140 149 902	336 328 159 972	101,3 106,7	I E	Inorganic chemicals	28
28 837 26 356	33 430 25 684	33 530 28 686	29 442 24 937	35 504 22 889	360 852 312 778	374 459 345 371	103,8 110,4	I E	Organic chemicals	29
107 852 24 987	131 927 30 762	128 801 33 790	127 286 27 648	112 271 28 715	1 381 489 286 912	1 485 601 350 236	107,5 122,1	I E	Pharmaceutical products	30
7 503 19 361	7 886 22 500	8 294 20 037	7 357 22 227	6 911 22 558	148 722 246 612	118 235 261 283	79,5 105,9	I E	Fertilizers	31
28 274 9 445	33 655 9 668	35 838 10 824	37 638 26 234	25 410 9 800	371 736 115 280	380 510 139 657	102,4 121,1	I E	Tanning, dyeing extracts; tannins; dyes, pigments; varnishes; putty	32
15 316 35 592	20 338 29 295	21 862 32 406	19 056 29 041	18 094 19 034	252 608 231 757	246 565 340 507	97,6 146,9	I E	Essential oils & resinoids; perfumery, cosm., toilet preparations	33
18 532 4 084	21 389 6 441	20 333 6 482	19 398 5 757	14 957 4 140	196 809 80 105	206 748 74 356	105,1 92,8	I E	Soap, washing prepar.; prepared waxes, candles; modelling pastes	34
4 917 3 292	6 357 3 912	6 671 3 405	5 826 3 620	4 641 2 847	66 864 40 191	66 849 43 367	100,0 107,9	I E	Albuminoidal substances; modified starches; glues; enzymes	35
505 82	406 98	742 150	933 241	2 273 378	10 134 1 777	7 350 1 787	72,5 100,6	I E	Explosives; pyrotech. products; matches; pyrophoric alloys	36
1 834 530	1 898 581	1 902 453	2 458 537	2 189 499	21 433 7 804	23 900 6 241	111,5 80,0	I E	Photographic or cinematographic goods	37
40 897 15 408	38 109 15 408	46 901 16 644	41 555 17 286	33 599 11 528	403 551 189 111	504 956 192 919	125,1 102,0	I E	Miscellaneous chemical products	38
189 007 138 024	213 409 164 428	225 682 170 107	204 009 153 518	153 054 138 664	2 339 828 1 714 882	2 350 237 1 809 878	100,4 105,5	I E	Plastics and articles thereof	39
88 132 146 855	100 434 177 111	112 449 181 289	99 606 162 200	67 993 91 695	1 135 566 1 538 481	1 129 187 1 667 193	99,4 108,4	I E	Rubber and articles thereof	40
16 518 7 050	18 978 8 794	22 117 9 554	21 690 8 688	15 769 6 038	199 431 101 452	221 604 100 013	111,1 98,6	I E	Raw hides and skins (other than furskins) and leather	41
7 503 10 983	9 504 12 885	7 141 10 316	6 613 9 135	9 396 7 676	97 807 109 442	104 342 116 144	106,7 106,1	I E	Articles of leather; saddlery; handbags and similar containers	42
69 9	101 13	173 7	181 9	110 14	1 634 163	1 253 903	76,7 552,8	I E	Furskins and artificial fur; manufactures thereof	43
42 220 64 640	46 155 65 004	45 979 68 937	42 350 65 659	34 904 42 622	459 331 734 280	477 858 726 484	104,0 98,9	I E	Wood and articles of wood; wood charcoal	44
570 15	681 14	558 20	597 18	479 12	5 966 297	6 527 228	109,4 76,9	I E	Cork and articles of cork	45
376 50	427 88	349 116	240 49	161 57	3 573 1 094	3 433 1 044	96,1 95,5	I E	Manufactures of straw, esparto or of other plaiting materials ...	46
10 421 8 726	8 601 11 003	8 500 12 908	6 981 11 868	11 028 10 595	90 924 126 869	110 193 130 954	121,2 103,2	I E	Pulp of wood, fibrous cellulosic mater.; waste, scrap of paper	47
52 117 62 972	55 078 61 662	71 220 69 891	59 169 68 644	56 497 56 789	623 513 767 636	674 238 778 639	108,1 101,4	I E	Paper and paperboard; articles of paper pulp, paper, paperboard	48

Tovarová štruktúra podľa kapitol harmonizovaného systému po mesiacoch

2. pokračovanie
v tis. Eur FOB/FOB

Kód HS	Kapitoly harmonizovaného systému		2013						
			1.	2.	3.	4.	5.	6.	7.
49	Knihy, noviny, obrazy a iné polygr.výrobky; strojopisy, plány	D	9 096	9 941	8 941	9 044	8 456	7 918	8 394
		V	14 799	12 506	14 095	14 450	13 462	14 233	14 085
50	Hodváb	D	2 312	3 750	275	2 833	1 484	436	1 343
		V	620	377	3	868	1 338	1 205	64
51	Vlna, jemné alebo hrubé chupy zvierat; priadza, tkaniny z vlásia	D	1 274	1 525	1 970	2 887	2 798	2 486	2 361
		V	503	771	445	965	1 261	1 221	973
52	Bavlna	D	6 510	5 803	6 205	6 466	7 245	7 364	6 408
		V	2 093	2 391	1 373	5 542	2 561	3 374	1 468
53	Ostatné rastlinné textilné vlákna; papierová priadza, tkaniny z nej	D	236	100	126	124	127	110	101
		V	2	8	1	18	25	99	2
54	Umelo vyrobené vlákna	D	7 708	7 104	7 117	7 297	8 849	8 171	8 752
		V	7 925	6 804	7 743	8 571	8 247	8 685	7 026
55	Umelo vyrobené strižné vlákna	D	8 021	8 132	8 885	7 861	8 992	8 278	8 607
		V	6 960	7 770	7 854	8 488	8 173	8 399	7 890
56	Vata, plsť a netkané textílie; špec. riadze; motúzy, šnúry, laná	D	6 392	7 897	8 097	8 263	8 976	9 710	8 458
		V	2 151	2 397	2 733	2 874	3 121	3 520	3 870
57	Koberce a ostatné textilné podlahové krytiny	D	3 556	3 651	3 907	3 634	4 074	3 677	3 032
		V	1 047	969	3 131	1 161	822	784	892
58	Špec. tkaniny; všívané textílie; čipky, tapisérie; výšivky	D	2 241	2 477	2 327	2 977	2 383	2 646	2 813
		V	1 874	1 799	1 695	1 947	1 954	2 140	2 064
59	Impregnované, vrstvené textílie; text. výrobky na priem. použitie	D	8 846	8 927	9 352	10 877	10 000	9 928	10 245
		V	4 653	4 100	4 625	4 807	4 820	4 125	4 964
60	Pletené alebo háčkované textílie	D	4 255	3 552	3 979	5 595	5 489	5 000	3 939
		V	5 933	4 899	5 102	5 736	4 841	5 132	5 184
61	Odevy a odevné doplnky, pletené alebo háčkované	D	42 513	39 597	44 466	42 049	37 891	36 621	50 006
		V	35 650	30 943	39 655	40 157	38 088	32 408	43 019
62	Odevy a odevné doplnky iné ako pletené alebo háčkované	D	33 096	33 180	36 022	34 814	29 740	24 613	36 727
		V	31 298	30 482	39 610	34 703	33 930	26 862	32 326
63	Celkom dohotov. text.výrobky; súpravy; obnosené odevy	D	7 939	8 180	9 099	10 478	11 851	10 381	7 706
		V	9 052	7 685	8 025	9 696	9 377	8 854	9 248
64	Obuv, gamaše a pod. predmety; časti týchto predmetov	D	65 730	65 029	53 915	42 500	44 937	48 465	63 711
		V	119 203	91 112	82 455	58 094	65 698	65 653	87 120
65	Pokrývky hlavy a ich časti	D	1 140	1 248	1 591	1 616	911	1 200	1 179
		V	778	645	830	830	681	357	482
66	Dáždniky, slnečníky, palice, biče a ich časti	D	672	531	1 137	434	556	526	260
		V	460	444	860	822	1 071	1 407	808
67	Upravené perie, páperie; umelé kvetiny; predmety z ľud. vlasov	D	693	573	421	285	350	315	381
		V	159	363	532	304	349	331	326
68	Predmety z kameňa, sadry, cementu, azbestu, sludy	D	7 516	8 264	11 122	12 251	13 759	14 497	16 512
		V	23 209	16 399	29 306	16 614	19 201	17 239	16 600
69	Keramické výrobky	D	7 845	8 414	10 166	12 436	12 639	12 248	12 015
		V	4 403	4 332	3 671	3 912	2 998	2 442	3 323
70	Sklo a sklenený tovar	D	26 978	30 100	30 233	38 238	35 713	33 862	32 366
		V	32 967	33 049	35 670	31 966	36 687	37 518	34 882
71	Perly, drahokamy, drahé kovy; bižutéria; mince	D	26 578	20 202	19 721	25 199	24 227	28 398	20 191
		V	23 922	20 490	27 018	29 443	25 402	31 418	22 058
72	Železo a oceľ	D	165 342	152 325	149 079	166 258	165 719	157 488	169 924
		V	286 198	259 909	268 757	296 286	297 970	261 716	211 976
73	Predmety zo železa alebo ocele	D	107 923	114 403	125 783	129 250	131 265	132 178	125 980
		V	117 291	122 885	120 915	131 528	128 323	127 781	131 074

Commodity Structure by Chapters in Harmonised System by Months

 2nd continuation
 Thousand EUR FOB/FOB

2013					Kumulovaná hodnota 1.-12. Cumulated value 1.-12.		Index 2013/2012		Chapters in Harmonised System	Code HS
8.	9.	10.	11.	12.	2012	2013				
8 877	10 115	10 932	10 616	9 916	117 928	112 245	95,2	I	Books, newspapers, pictures,	49
13 852	16 136	16 466	16 113	14 467	185 819	174 664	94,0	E	products of the printing industry	
165	343	238	268	930	34 360	14 376	41,8	I	Silk	50
129	1 240	100	797	910	7 708	7 651	99,3	E		
1 782	8 495	4 402	6 292	2 358	24 926	38 628	155,0	I	Wool, fine, coarse animal hair;	51
344	7 456	2 169	4 062	4 500	13 960	24 671	176,7	E	horsehair yarn and woven fabric	
4 688	5 781	8 396	6 432	5 668	90 940	76 966	84,6	I	Cotton	52
1 574	2 495	4 482	3 445	2 001	44 386	32 800	73,9	E		
210	213	173	138	153	2 948	1 811	61,4	I	Other vegetable textile fibres;	53
5	19	32	149	17	1 468	377	25,7	E	paper yarn, woven fabrics of it	
6 745	9 573	9 072	7 719	6 634	91 493	94 742	103,6	I	Man-made filaments	54
6 858	7 950	9 172	8 579	6 586	107 228	94 147	87,8	E		
5 521	9 622	10 969	10 387	7 789	97 171	103 064	106,1	I	Man-made staple fibres	55
4 177	8 541	9 660	9 633	6 317	87 594	93 863	107,2	E		
6 930	8 463	9 693	8 592	6 576	92 196	98 046	106,3	I	Wadding, felt and nonwovens;	56
2 761	3 021	3 319	3 012	2 398	38 458	35 177	91,5	E	spec.yarns;twine, cordage, ropes	
3 230	4 439	4 672	4 275	3 100	48 597	45 249	93,1	I	Carpets and other textile floor	57
852	1 114	1 416	1 313	1 170	14 350	14 671	102,2	E	coverings	
2 075	2 965	2 911	2 865	2 726	28 918	31 407	108,6	I	Spec. woven fabrics; tufted text.	58
2 345	2 567	2 588	2 140	1 292	22 916	24 404	106,5	E	fabrics;lance;tapestries;trimmings	
9 703	10 212	10 520	10 619	8 255	130 495	117 483	90,0	I	Impregn., coated textile fabrics;	59
4 336	4 709	6 135	5 219	3 469	49 492	55 961	113,1	E	textile articles for industrial use	
3 115	4 889	5 056	5 444	4 257	28 605	54 570	190,8	I	Knitted or crocheted fabrics	60
4 187	5 607	6 098	5 861	3 833	58 728	62 414	106,3	E		
47 107	58 640	49 802	49 469	43 479	503 349	541 639	107,6	I	Articles of apparel and clothing	61
46 918	50 962	48 365	44 631	36 906	477 120	487 703	102,2	E	accessories, knitted or crocheted	
33 339	49 160	39 923	33 104	31 250	404 992	414 969	102,5	I	Articles of apparel and clothing	62
38 766	48 206	44 289	33 771	27 141	401 044	421 383	105,1	E	accessories, not knitted or croch.	
8 042	8 897	9 756	9 968	8 759	99 932	111 056	111,1	I	Other made-up textile articles;	63
6 802	10 081	9 425	8 619	6 955	96 451	103 818	107,6	E	sets; worn clothing; rags	
68 517	82 046	56 718	41 458	45 775	630 773	678 798	107,6	I	Footwear, gaiters and the like;	64
97 775	91 843	72 811	58 801	59 247	797 405	949 812	119,1	E	parts of such articles	
2 635	2 377	2 764	1 788	1 266	14 952	19 716	131,9	I	Headgear and parts thereof	65
1 463	1 879	1 800	1 045	823	9 751	11 613	119,1	E		
468	477	285	261	409	5 133	6 015	117,2	I	Umbrellas, sun umbrellas, walk.	66
622	530	393	242	312	8 390	7 972	95,0	E	-sticks, whips and parts thereof	
772	735	641	364	464	6 095	5 995	98,4	I	Prepared feathers and down;	67
258	342	384	426	287	2 809	4 061	144,6	E	artif.flowers;articles of hum.hair	
13 816	14 956	16 378	11 139	9 505	166 959	149 713	89,7	I	Articles of stone, plaster, cement,	68
17 475	15 812	19 105	12 386	6 829	309 294	210 174	68,0	E	asbestos, mica or sim. materials	
11 676	12 645	12 671	10 926	8 155	138 589	131 836	95,1	I	Ceramic products	69
2 933	3 479	3 644	3 700	2 660	54 558	41 496	76,1	E		
29 647	36 693	37 605	36 889	27 414	378 717	395 738	104,5	I	Glass and glasware	70
32 876	41 769	41 557	39 537	28 703	393 826	427 183	108,5	E		
18 095	28 173	22 924	25 308	21 976	264 533	280 991	106,2	I	Pearls, precious stones, metals;	71
18 619	20 718	11 075	13 431	17 523	245 317	261 117	106,4	E	imitation jewellery; coins	
149 711	172 344	189 759	168 855	132 108	1 934 204	1 938 911	100,2	I	Iron and steel	72
246 495	265 538	280 089	267 768	215 545	3 325 988	3 158 248	95,0	E		
115 975	133 917	144 475	138 415	101 599	1 471 901	1 501 162	102,0	I	Articles of iron or steel	73
118 744	141 104	142 287	125 159	85 961	1 582 630	1 493 052	94,3	E		

Tovarová štruktúra podľa kapitol harmonizovaného systému po mesiacoch

dokončenie
v tis. Eur FOB/FOB

Kód HS	Kapitoly harmonizovaného systému		2013						
			1.	2.	3.	4.	5.	6.	7.
74	Meď a predmety z medi	D	42 137	51 006	53 338	41 738	38 438	41 444	45 062
		V	37 097	42 310	46 887	39 024	32 569	34 766	40 153
75	Nikel a predmety z niklu	D	14 264	10 552	18 813	8 625	9 344	3 569	6 344
		V	5 843	5 516	3 865	5 792	4 196	1 920	2 853
76	Hliník a predmety z hliníka	D	37 348	47 113	44 293	56 302	51 369	48 472	50 810
		V	70 510	75 500	66 119	70 775	74 468	66 300	74 384
78	Olovo a predmety z olova	D	224	238	424	544	351	457	444
		V	252	422	763	2 456	624	451	775
79	Zinok a predmety zo zinku	D	5 110	7 154	12 678	14 792	10 455	12 947	7 981
		V	3 525	3 794	4 592	4 820	4 197	4 000	4 782
80	Čin a predmety z činu	D	4 553	4 254	5 919	6 009	5 046	5 931	5 983
		V	390	3 257	2 845	3 059	3 056	3 032	2 694
81	Ostatné základné kovy; cermenty; predmety z nich	D	1 703	1 920	2 181	2 259	1 612	1 615	2 210
		V	882	650	515	1 288	877	876	884
82	Nástroje, náradie, nožiar. tovar, lyžice a vidličky	D	17 362	18 676	17 971	18 823	18 172	16 970	20 980
		V	6 116	8 075	9 569	7 887	8 665	8 834	8 986
83	Rôzne predmety zo zákl. kovov	D	39 416	41 682	46 686	52 608	51 924	49 171	45 050
		V	45 841	45 529	46 196	45 935	49 493	48 068	44 646
84	Jadrové reaktory, kotly, stroje, prístroje, zar.; ich časti, súčasti	D	499 604	541 542	557 288	568 638	574 480	537 396	496 953
		V	582 954	606 658	638 552	659 919	687 546	626 019	625 608
85	Elektrické stroje, prístroje a zar. a ich časti a súčasti	D	815 193	779 946	829 698	903 905	929 615	886 804	828 335
		V	984 381	934 838	1 003 432	1 098 275	1 083 828	979 150	894 497
86	Lokomotivy; voz.park. jeho časti; zvrškový upevňovací materiál	D	6 986	7 482	14 395	7 948	13 125	7 020	8 095
		V	17 946	22 681	18 345	18 368	23 082	22 153	21 602
87	Vozidlá, iné ako koľajové, ich časti a príslušenstvo	D	466 357	550 441	609 574	605 204	662 889	635 824	558 908
		V	1 033 489	1 321 983	1 324 451	1 434 392	1 469 242	1 404 229	1 199 134
88	Lietadlá, kozmické lode a ich časti a súčasti	D	3 007	5 827	12 976	1 370	1 576	3 143	6 529
		V	774	346	1 255	1 596	965	2 243	3 216
89	Lode, člny a plávajúce konštrukcie	D	14 245	412	229	559	242	1 085	369
		V	8 440	227	431	436	853	190	893
90	Prístroje optické, fotografické, meracie, kontr., presné, lekárske	D	167 631	212 510	238 838	266 059	176 569	227 550	142 588
		V	45 779	48 445	59 237	61 188	57 451	51 992	47 455
91	Hodiny a hodinky a ich časti	D	2 914	2 103	3 494	3 169	2 634	3 175	3 304
		V	1 344	903	1 959	666	2 074	1 001	2 233
92	Hudobné nástroje; časti, súčasti a príslušenstvo	D	320	147	319	287	331	266	327
		V	126	101	377	297	743	272	278
93	Zbrane a strelivo; ich časti, súčasti a príslušenstvo	D	474	804	1 989	733	841	561	848
		V	1 430	2 471	215	586	414	237	414
94	Nábytok; posteľoviny; svetidlá; svet.reklamy; montované stavby	D	58 586	66 645	68 284	83 478	80 263	82 873	68 672
		V	92 491	90 933	92 648	107 082	98 239	110 941	91 295
95	Hračky, hry a športové potreby; ich časti, súčasti a príslušenstvo	D	15 508	14 095	23 161	18 089	15 080	15 198	12 855
		V	16 723	15 250	19 892	19 558	21 821	15 303	16 065
96	Rôzne výrobky	D	16 700	15 300	18 442	23 493	18 911	19 260	21 816
		V	21 593	21 342	23 601	27 782	28 344	26 112	26 865
97	Umelecké diela, zberateľské predmety a starožitnosti	D	57	85	16	172	48	47	66
		V	2	4	17	45	9	49	53
99	Nešpecifikované tovary	D	5 855	7 420	5 523	6 128	6 172	6 408	6 358
		V	2 836	1 263	3 357	1 697	1 524	3 333	1 579

Commodity Structure by Chapters in Harmonised System by Months

End of table
Thousand EUR FOB/FOB

2013					Kumulovaná hodnota 1.-12. Cumulated value 1.-12.		Index 2013/2012		Chapters in Harmonised System	Code HS
8.	9.	10.	11.	12.	2012	2013				
42 128	48 253	41 166	41 505	33 660	825 397	519 875	63,0	I	Cooper and articles thereof	74
34 293	39 374	31 671	33 764	24 984	788 154	436 892	55,4	E		
1 623	7 479	7 186	1 236	1 180	111 132	90 213	81,2	I	Nickel and articles thereof	75
2 039	2 535	4 101	2 737	2 486	70 442	43 884	62,3	E		
46 605	52 911	59 060	54 897	40 470	523 685	589 649	112,6	I	Aluminium and articles thereof	76
59 362	72 457	72 682	76 409	55 379	821 569	834 343	101,6	E		
973	453	843	848	476	5 908	6 273	106,2	I	Lead and articles thereof	78
564	1 588	1 120	756	240	7 591	10 011	131,9	E		
11 655	9 147	8 014	7 875	6 074	89 310	113 881	127,5	I	Zinc and articles thereof	79
4 176	3 954	3 487	3 027	2 125	49 099	46 479	94,7	E		
5 599	5 694	8 548	5 688	4 241	48 509	67 465	139,1	I	Tin and articles thereof	80
3 088	3 205	3 432	3 289	3 277	16 330	34 625	212,0	E		
1 852	2 335	1 348	1 313	1 703	28 421	22 051	77,6	I	Other base metal; cermets;	81
397	290	787	280	149	10 678	7 875	73,8	E	articles thereof	
17 921	19 431	20 862	22 905	19 199	235 476	229 271	97,4	I	Tools, implements, cutlery,	82
6 715	7 943	8 950	8 467	4 949	88 320	95 157	107,7	E	spoons & forks, of base metal;	
44 076	49 203	53 791	49 625	35 542	526 991	558 775	106,0	I	Miscellaneous articles	83
40 292	50 706	54 345	49 962	33 012	509 836	554 024	108,7	E	of base metal	
482 253	605 473	603 510	744 638	618 661	6 542 344	6 830 436	104,4	I	Nuclear reactor, boilers, machi-	84
573 433	702 089	747 337	726 392	550 393	6 911 101	7 726 901	111,8	E	nery and mechanical appliances	
925 568	991 886	1 187 484	1 272 432	870 806	10 420 619	11 221 672	107,7	I	Electrical machinery and	85
965 088	1 219 347	1 513 978	1 584 131	1 075 092	12 774 334	13 336 037	104,4	E	equipments and parts thereof;	
7 338	8 539	12 932	15 400	11 516	244 258	120 776	49,4	I	Locomotives; rolling-stock;	86
21 137	27 137	20 376	23 262	25 820	308 687	261 909	84,8	E	track fixtures and fittings...	
483 729	688 172	663 749	718 552	583 885	6 963 623	7 227 282	103,8	I	Vehicles other than railway, tram-	87
1 029 784	1 473 039	1 493 648	1 459 098	1 113 403	14 683 646	15 755 891	107,3	E	way rolling-stock, parts thereof	
1 568	857	7 997	1 558	1 966	35 834	48 375	135,0	I	Aircraft, spacecraft,	88
1 857	3 779	2 535	1 606	3 066	51 268	23 238	45,3	E	and parts thereof	
635	329	108	1 136	1 035	6 029	20 384	338,1	I	Ships, boats and floating	89
348	3 298	240	163	1 484	14 158	17 002	120,1	E	structures	
178 963	176 052	292 511	293 961	142 355	2 682 700	2 515 587	93,8	I	Optical, photogr., cinematograph.,	90
46 889	50 031	55 691	60 564	47 653	671 158	632 375	94,2	E	measuring, checking, medic. instr.	
2 916	3 199	3 677	3 777	3 184	38 673	37 545	97,1	I	Clocks and watches	91
737	2 215	2 455	2 794	1 214	17 651	19 596	111,0	E	and parts thereof	
293	613	781	637	1 508	10 556	5 828	55,2	I	Musical instruments; parts	92
232	227	388	210	396	3 171	3 648	115,0	E	and accessories of such articles	
650	767	2 876	5 739	9 798	19 019	26 080	137,1	I	Arms and ammunition;	93
247	223	726	642	7 397	13 005	15 002	115,4	E	parts and accessories thereof	
56 942	75 660	87 877	96 355	78 352	842 766	903 986	107,3	I	Furniture; bedding, mattresses;	94
98 636	103 179	119 029	118 781	91 559	1 082 578	1 214 812	112,2	E	lamps; prefabricated buildings	
17 848	33 070	30 743	27 180	23 929	287 227	246 758	85,9	I	Toys, games, sports requisites;	95
17 136	35 170	33 833	38 389	24 626	283 959	273 765	96,4	E	parts and accessories thereof	
18 980	17 130	19 998	18 109	10 070	181 729	218 209	120,1	I	Miscellaneous manufactured	96
22 174	22 295	24 816	21 634	16 957	287 182	283 514	98,7	E	articles	
67	15	67	24	55	1 174	717	61,1	I	Works of art,	97
208	11	53	13	4	476	468	98,2	E	collectors' pieces and antiques	
5 928	6 496	8 015	7 475	8 292	97 598	80 070	82,0	I	Goods without specification	99
1 155	1 552	1 251	1 733	2 046	41 106	23 326	56,7	E		

Zahraničný obchod s vybranými krajinami podľa tried nomenklatúry SITC Rev. 4 za rok 2013

v mil. Eur FOB/FOB

Ukazovateľ	SITC 0	SITC 1	SITC 2	SITC 3	SITC 4	SITC 5
	potraviny a živé zvieratá	nápoje a tabak	surové materiály	nerastné palivá	oleje a tuky	chemikálie a príbuzné výrobky
	Food & live animals	Beverages & tobacco	Crude materials	Minerals fuels	Oils & fats	Chemicals
SPOLU						
Celkový dovoz	3 040	396	1 867	7 890	289	5 106
Celkový vývoz	2 374	109	1 524	3 586	243	2 985
Index 2013/2012 Dovoz	101,8	111,8	89,9	100,0	82,9	104,5
Index 2013/2012 Vývoz	93,7	80,5	89,4	97,8	75,7	113,9
OECD						
Celkový dovoz	2 405	326	964	1 676	171	4 204
Celkový vývoz	2 157	96	1 422	3 487	236	2 592
Index 2013/2012 Dovoz	115,7	116,2	114,6	86,0	176,0	112,7
Index 2013/2012 Vývoz	91,3	76,0	89,0	96,8	79,1	116,1
z toho: Spojené štáty americké						
Celkový dovoz	28	4	33	29	0	99
Celkový vývoz	1	3	1	0	-	15
Index 2013/2012 Dovoz	147,4	143,2	217,0	45,3	111,3	114,3
Index 2013/2012 Vývoz	52,2	137,4	77,0	66	x	129,5
Japonsko						
Celkový dovoz	1	0	12	0	0	19
Celkový vývoz	0	0	0	-	0	4
Index 2013/2012 Dovoz	111,4	376,9x	141,3	149,6	28,6	119,2
Index 2013/2012 Vývoz	47,9	250,3	65,3	0,0	109,3	94,7
Turecko						
Celkový dovoz	25	0	6	0	0	20
Celkový vývoz	5,0	0	3	0	-	16
Index 2013/2012 Dovoz	113,3	x	94,3	38,5	x	108,3
Index 2013/2012 Vývoz	21,7	13,7x	39,2	152,5	x	107,3
Kanada						
Celkový dovoz	5	0	53	1	0	4
Celkový vývoz	1	1	0	-	0	3
Index 2013/2012 Dovoz	107,9	100,2	161,4x	4,7	80,2	100,3
Index 2013/2012 Vývoz	716,6	114,9	3,9	x	x	262,2
EÚ-28						
Celkový dovoz	2 769	377	1 024	2 097	265	4 293
Celkový vývoz	2 274	101	1 436	3 555	243	2 709
Index 2013/2012 Dovoz	100,6	111,3	84,2	92,3	79,0	101,5
Index 2013/2012 Vývoz	93,6	77,5	88,9	97,7	75,9	116,3
z toho: Nemecko						
Celkový dovoz	428	19	136	139	15	1 071
Celkový vývoz	115	0	152	239	4	521
Index 2013/2012 Dovoz	116,3	105,7	97,4	46,7	108,1	109,7
Index 2013/2012 Vývoz	100,9	63,5	114,8	55,8	64,5	131,2
Česká republika						
Celkový dovoz	711	142	193	800	35	509
Celkový vývoz	578	73	403	1 034	51	685
Index 2013/2012 Dovoz	118,2	120,3	110,4	101,3	345,2	114,6
Index 2013/2012 Vývoz	94,9	112,8	90,9	99,7	48,7	109,1
Taliansko						
Celkový dovoz	93	12	29	19	4	223
Celkový vývoz	124	0	90	35	0	151
Index 2013/2012 Dovoz	110,1	122,5	123,5	34,5	132,7	110,9
Index 2013/2012 Vývoz	108,5	16,0	84,6	49,6	53,8	123,1
Rakúsko						
Celkový dovoz	75	4	75	257	7	177
Celkový vývoz	233	6	269	981	9	101
Index 2013/2012 Dovoz	106,7	104,8	141,4	89,9	93,1	104,7
Index 2013/2012 Vývoz	108,2	71,9	147,2	96,7	54,8	99,8
Poľsko						
Celkový dovoz	374	65	140	144	50	267
Celkový vývoz	265	3	187	364	68	330
Index 2013/2012 Dovoz	124,6	101,1	191,3	149,3	804,6	129,8
Index 2013/2012 Vývoz	94,3	25,2	89,4	98,2	553,0	112,3
Maďarsko						
Celkový dovoz	236	36	77	141	41	323
Celkový vývoz	556	8	181	516	97	313
Index 2013/2012 Dovoz	108,5	148,5	50,6	124,5	114,5	115,3
Index 2013/2012 Vývoz	72,3	22,5	49,1	102,0	63,2	107,9
Francúzsko						
Celkový dovoz	57	8	12	29	1	274
Celkový vývoz	24	1	21	48	0	125
Index 2013/2012 Dovoz	109,8	134,6	102,2	31,0	99,5	99,1
Index 2013/2012 Vývoz	113,4	244,7	122,3	110,6	0,9	111,9

Foreign Trade with selected Countries by Sections of the Nomenclature SITC Rev. 4 for the Year 2013

Mill. EUR FOB/FOB

SITC 6	SITC 7	SITC 8	SITC 9	Spolu	Indicator
trhové výrobky	stroje a prepravné zariadenia	priemyselné výrobky	ostatné		
Manufactures by material	Machinery & equipment	Miscellaneous manufactures	Others	Total	
8 880	25 276	6 960	236	59 940	TOTAL
10 812	36 456	5 900	183	64 172	Total Import
100,2	105,3	99,4	140,2	102,3	Total Export
95,7	106,8	105,2	144,1	103,3	Index 2013/2012 Import
					Index 2013/2012 Export
					OECD
7 114	17 113	4 482	143	38 598	Total Import
9 787	29 933	5 173	142	55 025	Total Export
108,9	100,9	101,6	356,3	104,5	Index 2013/2012 Import
94,7	106,0	105,0	127,9	102,2	Index 2013/2012 Export
					of which: United States
45	224	81	1	543	Total Import
153	900	88	0	1 161	Total Export
84,9	110,3	105,2	62,5	104,2	Index 2013/2012 Import
63,6	108,2	109,5	134,0	99,3	Index 2013/2012 Export
					Japan
20	605	159	0	816	Total Import
3	121	7	0	135	Total Export
96,3	86,3	74,0	18,8	84,8	Index 2013/2012 Import
91,5	127,3	75,4	19,4x	120,6	Index 2013/2012 Export
					Turkey
97	132	106	-	386	Total Import
256	578	102	38	998	Total Export
93,2	90,9	130,2	0,0	102,3	Index 2013/2012 Import
123,4	109,5	170,3	436,0	117,4	Index 2013/2012 Export
					Canada
7	21	4	1	96	Total Import
8	125	13	0	151	Total Export
106,8	114,5	87,7	456,9	182,3	Index 2013/2012 Import
122,4	104,4	122,4	74,7	108,9	Index 2013/2012 Export
					EU-28
7 497	15 429	3 250	232	37 234	Total Import
9 625	28 044	5 022	105	53 114	Total Export
97,5	103,1	95,7	140,6	99,7	Index 2013/2012 Import
95,2	105,1	103,4	100,8	101,7	Index 2013/2012 Export
					of which: Germany
1 897	4 963	792	3	9 462	Total Import
2 219	8 709	1 406	27	13 392	Total Export
106,4	90,7	101,6	73,1	96,1	Index 2013/2012 Import
102,9	101,4	98,2	171,4	100,9	Index 2013/2012 Export
					Czech Republic
1 308	2 244	500	87	6 529	Total Import
2 077	2 992	718	57	8 668	Total Export
112,1	114,2	111,5	19,2x	114,1	Index 2013/2012 Import
86,8	112,0	100,6	128,9	99,6	Index 2013/2012 Export
					Italy
575	740	199	4	1 899	Total Import
632	1 696	191	1	2 921	Total Export
99,7	113,2	110,1	34,3	105,4	Index 2013/2012 Import
90,8	109,5	89,4	23,5	101,4	Index 2013/2012 Export
					Austria
343	520	72	6	1 535	Total Import
654	1 369	349	7	3 977	Total Export
114,1	130,5	104,3	96,3	112,6	Index 2013/2012 Import
77,9	96,5	117,1	102,2	97,0	Index 2013/2012 Export
					Poland
764	799	298	0	2 901	Total Import
1 287	2 224	564	3	5 295	Total Export
117,7	148,5	124,5	11,1x	133,6	Index 2013/2012 Import
89,7	117,6	116,2	23,0	105,8	Index 2013/2012 Export
					Hungary
420	1 237	152	4	2 667	Total Import
830	1 130	431	8	4 070	Total Export
129,1	137,5	147,7	86,0	123,8	Index 2013/2012 Import
110,7	103,9	116,7	62,4	93,7	Index 2013/2012 Export
					France
356	801	148	0	1 687	Total Import
437	2 193	347	0	3 196	Total Export
108,1	99,7	104,0	0,0	98,2	Index 2013/2012 Import
98,1	93,0	97,9	24,8	95,4	Index 2013/2012 Export

Zahraničný obchod s vybranými krajinami podľa tried nomenklatúry SITC Rev. 4 za rok 2013

1. pokračovanie
v mil. Eur FOB/FOB

Ukazovateľ	SITC 0	SITC 1	SITC 2	SITC 3	SITC 4	SITC 5
	potraviny	nápoje	surové materiály	nerastné palivá	oleje a tuky	chemikálie
	Food & live animals	Beverages & tobacco	Crude materials	Minerals fuels	Oils & fats	Chemicals
Spojené kráľovstvo						
Celkový dovoz	18	6	6	45	0	190
Celkový vývoz	52	1	8	153	4	74
Index 2013/2012 Dovoz	107,6	81,4	162,0	47,7	106,7	126,0
Index 2013/2012 Vývoz	131,6	36,4	85,7	144,8	30,5x	202,2
Holandsko						
Celkový dovoz	76	5	43	2	6	198
Celkový vývoz	42	0	6	47	1	45
Index 2013/2012 Dovoz	102,9	107,6	118,8	120,6	99,9	97,6
Index 2013/2012 Vývoz	95,9	46,8	143,6	19,1x	42,6	141,0
Belgicko						
Celkový dovoz	34	1	15	5	4	163
Celkový vývoz	32	0	42	4	0	50
Index 2013/2012 Dovoz	96,8	116,5	69,7	185,6	77,3	112,9
Index 2013/2012 Vývoz	179,4	20,2	107,1	171,4	x	107,2
Španielsko						
Celkový dovoz	101	6	3	0	4	73
Celkový vývoz	28	0	2	2	0	35
Index 2012/2011 Dovoz	109,9	159,0	88,7	144,9	105,0	114,4
Index 2012/2011 Vývoz	106,0	42,0x	30,8	724,0x	1,3	119,2
Svédsko						
Celkový dovoz	5	1	15	0	3	54
Celkový vývoz	34	0	1	0	0	13
Index 2013/2012 Dovoz	122,9	117,4	117,6	205,9	80,1	116,9
Index 2013/2012 Vývoz	172,9	107,4	227,7	50,3	x	238,8
Slovinsko						
Celkový dovoz	6	0	9	12	0	58
Celkový vývoz	16	0	35	6	1	29
Index 2013/2012 Dovoz	97,5	223,2	109,7	299,3	108,0	106,6
Index 2013/2012 Vývoz	98,0	80,3	71,6	120,8	94,7	141,5
Dánsko						
Celkový dovoz	17	0	5	0	0	40
Celkový vývoz	9	0	3	4	-	27
Index 2013/2012 Dovoz	99,9	478,9	88,0	108,8	82,4	74,3
Index 2013/2012 Vývoz	112,6	50,2	90,0	12,6x	x	272,6
Rumunsko						
Celkový dovoz	18	10	35	18	3	28
Celkový vývoz	79	3	17	50	0	88
Index 2013/2012 Dovoz	186,4	125,2	143,8	178,4	78,0	144,8
Index 2013/2012 Vývoz	132,3	257,7	71,1	618,3	21,5	101,6
Bulharsko						
Celkový dovoz	4	1	3	39	0	6
Celkový vývoz	23	5	1	5	0	28
Index 2013/2012 Dovoz	67,9	595,5	588,1	504,9	755,4	100,3
Index 2013/2012 Vývoz	98,4	129,9	86,7	31,6	16,4x	273,4
Chorvátsko						
Celkový dovoz	7	1	2	15	2	9
Celkový vývoz	15	0	4	12	6	13
Index 2013/2012 Dovoz	94,7	124,9	96,4	244,1	96,5	102,9
Index 2013/2012 Vývoz	121,0	10,3	216,6	101,3	30,4	86,5
EZVO						
Celkový dovoz	21	3	19	17	0	161
Celkový vývoz	15	0	6	2	0	20
Index 2013/2012 Dovoz	99,7	98,2	554,3	70,7x	183,5	116,4
Index 2013/2012 Vývoz	99,5	93,0	126,7	12,1x	46,3	101,0
z toho: Švajčiarsko						
Celkový dovoz	17	3	0	17	0	150
Celkový vývoz	15	0	6	2	0	14
Index 2013/2012 Dovoz	92,3	94,4	18,9	75,2x	126,4	114,7
Index 2013/2012 Vývoz	109,5	92,8	128,4	12,2x	46,3	100,3
Nórsko						
Celkový dovoz	1	-	19	0	0	6
Celkový vývoz	0	0	0	-	-	5
Index 2013/2012 Dovoz	121,7	x	10,0x	5,2	429,7x	159,0
Index 2013/2012 Vývoz	15,9	99,1	3,8	0,0	x	102,4
EURÓPA						
Celkový dovoz	2 382	337	1 414	7 440	195	4 145
Celkový vývoz	2 357	104	1 506	3 586	243	2 883
Index 2013/2012 Dovoz	115,7	116,6	100,0	100,4	166,5	112,9
Index 2013/2012 Vývoz	94,2	79,2	89,6	97,8	75,8	114,8

Foreign Trade with selected Countries by Sections of the Nomenclature SITC Rev. 4 for the Year 2013

1st continuation
Mill. EUR FOB/FOB

SITC 6	SITC 7	SITC 8	SITC 9	Spolu	Indicator
trhové výrobky	stroje a zariadenia	priemyselné výrobky	ostatné		
Manufactures by material	Machinery & equipment	Miscellaneous manufactures	Others	Total	
123	178	80	34	681	United Kingdom
209	2 134	273	0	2 910	Total Import
82,7	105,6	85,5	3 940,7x	99,5	Total Export
109,4	116,4	114,0	13,9	118,3	Index 2013/2012 Import
					Index 2013/2012 Export
80	216	33	0	659	Netherlands
168	1 063	124	0	1 496	Total Import
100,5	115,3	109,4	123,5	105,9	Total Export
95,1	101,6	127,7	57,8	106,5	Index 2013/2012 Import
					Index 2013/2012 Export
111	189	34	0	555	Belgium
137	633	107	0	1 006	Total Import
112,4	106,6	129,0	x	108,6	Total Export
100,6	111,2	97,1	80,1	109,1	Index 2013/2012 Import
					Index 2013/2012 Export
107	329	36	2	663	Spain
148	905	75	0	1 195	Total Import
102,2	109,2	43,2	x	100,7	Total Export
122,3	111,5	105,2	14,9	112,1	Index 2013/2012 Import
					Index 2013/2012 Export
84	96	27	-	286	Sweden
89	718	65	0	919	Total Import
95,1	109,0	114,2	x	106,5	Total Export
91,8	91,3	97,3	34,6	94,2	Index 2013/2012 Import
					Index 2013/2012 Export
73	110	38	-	306	Slovenia
121	239	45	0	491	Total Import
124,8	102,1	122,9	x	113,5	Total Export
112,7	109,2	96,7	16,0	105,6	Index 2013/2012 Import
					Index 2013/2012 Export
17	101	31	-	210	Denmark
73	378	78	0	571	Total Import
90,9	102,3	107,0	x	94,6	Total Export
102,0	105,7	89,9	21,5	106,3	Index 2013/2012 Import
					Index 2013/2012 Export
90	348	142	0	692	Romania
295	648	140	0	1 319	Total Import
110,8	126,0	150,8	26,3	131,3	Total Export
115,7	117,3	97,6	31,8	116,6	Index 2013/2012 Import
					Index 2013/2012 Export
14	54	13	-	134	Bulgaria
34	252	17	0	365	Total Import
64,9	100,0	170,2	x	130,5	Total Export
88,6	119,3	56,3	35,7	109,0	Index 2013/2012 Import
					Index 2013/2012 Export
16	8	42	-	101	Croatia
40	141	19	0	251	Total Import
109,6	52,9	114,1	0,0	109,2	Total Export
91,0	125,6	103,6	10,1x	105,8	Index 2013/2012 Import
					Index 2013/2012 Export
84	108	57	1	468	EFTA
136	930	115	0	1 223	Total Import
142,9	136,5	118,0	52,9	133,0	Total Export
116,7	125,1	110,5	75,5	121,9	Index 2013/2012 Import
					Index 2013/2012 Export
60	99	54	1	400	of which: Switzerland
98	805	97	0	1 037	Total Import
175,6	136,3	118,5	52,3	130,1	Total Export
121,1	127,2	109,7	77,9	124,1	Index 2013/2012 Import
					Index 2013/2012 Export
21	4	1	0	51	Norway
36	113	16	0	171	Total Import
89,2	123,5	105,1	12,1x	151,1	Total Export
105,8	114,9	113,8	26,5	111,3	Index 2013/2012 Import
					Index 2013/2012 Export
7 056	13 638	2 879	141	39 628	EUROPE
10 163	31 700	5 419	105	58 065	Total Import
111,0	105,5	108,6	366,0	107,3	Total Export
95,6	105,2	103,7	99,8	102,1	Index 2013/2012 Import
					Index 2013/2012 Export

Zahraničný obchod s vybranými krajinami podľa tried nomenklatúry SITC Rev. 4 za rok 2013

dokončenie

v mil. Eur FOB/FOB

Ukazovateľ	SITC 0	SITC 1	SITC 2	SITC 3	SITC 4	SITC 5
	potraviny	nápoje	surové materiály	nerastné palivá	oleje a tuky	chemikálie
	Food & live animals	Beverages & tobacco	Crude materials	Minerals fuels	Oils & fats	Chemicals
z toho: Ruská federácia						
Celkový dovoz	1	0	189	5 615	3	109
Celkový vývoz	30	1	9	1	0	57
Index 2013/2012 Dovoz	184,7	272,6	77,9	104,2	124,8	149,9
Index 2013/2012 Vývoz	108,5	118,6	101,2	94,3	39,9	79,2
Ukrajina						
Celkový dovoz	4	0	316	106	2	13
Celkový vývoz	15	2	35	8	0	54
Index 2013/2012 Dovoz	120,0	43,6	97,6	117,0	109,3	73,4
Index 2013/2012 Vývoz	175,5	278,4	97,3	75,9	x	99,4
ÁZIA						
Celkový dovoz	89	1	150	7	7	315
Celkový vývoz	13	1	13	0	0	51
Index 2013/2012 Dovoz	115,1	113,8	85,1	46,6	32,0x	132,4
Index 2013/2012 Vývoz	46,0	136,6	68,6	209,6	84,8	85,5
z toho: Čína						
Celkový dovoz	18	0	11	0	0	69
Celkový vývoz	0	0	3	0	-	10
Index 2013/2012 Dovoz	98,5	63,5	66,3	10,1x	233,4	134,8
Index 2013/2012 Vývoz	40,8x	102,5	56,4	139,0	x	69,5
Kórejská republika						
Celkový dovoz	1	0	2	1	0	122
Celkový vývoz	0	0	0	-	-	2
Index 2013/2012 Dovoz	237,4	140,3	330,1	117,5	118,5	195,4
Index 2013/2012 Vývoz	138,5	9,9	102,3	x	x	39,2
Taiwan						
Celkový dovoz	0	0	4	0	-	12
Celkový vývoz	0	0	0	-	-	0
Index 2013/2012 Dovoz	267,2	119,7	642,5	68,3	0,0	93,7
Index 2013/2012 Vývoz	12,9	858,0	49,6	x	x	24,6
AFRIKA						
Celkový dovoz	52	1	18	0	0	11
Celkový vývoz	1	0	5	0	-	8
Index 2013/2012 Dovoz	113,6	172,7	115,7	125,0	12,0	121,6
Index 2013/2012 Vývoz	142,3	93,2	110,2	369,8	0,0	61,9
z toho: Južná Afrika						
Celkový dovoz	7	1	6	0	-	4
Celkový vývoz	0	0	0	0	-	3
Index 2013/2012 Dovoz	129,0	186,2	108,0	124,3	x	71,7
Index 2013/2012 Vývoz	341,4	300,7	148,9	52,9	x	103,6
AMERIKA						
Celkový dovoz	94	9	134	46	0	126
Celkový vývoz	2	3	1	0	0	41
Index 2013/2012 Dovoz	116,4	138,0	205,0	56,6	104,9	118,3
Index 2013/2012 Vývoz	126,0	135,2	83,3	51,2	x	120,8
z toho: Brazília						
Celkový dovoz	22	0	7	-	-	11
Celkový vývoz	0	0	0	-	-	17
Index 2013/2012 Dovoz	115,7	113,1	70,3	x	x	181,2
Index 2013/2012 Vývoz	70,1	117,6	4,0	0,0	x	118,4
Mexiko						
Celkový dovoz	2	1	1	-	-	10
Celkový vývoz	0	0	0	-	-	3
Index 2013/2012 Dovoz	94,8	97,9	96,9	0,0	x	112,6
Index 2013/2012 Vývoz	55,2x	636,1	22,3x	x	x	96,8
AUSTRÁLIA						
Celkový dovoz	2	1	2	1	0	1
Celkový vývoz	1	0	0	0	-	2
Index 2013/2012 Dovoz	292,1	123,2	16,8	x	x	90,6
Index 2013/2012 Vývoz	112,1	228,3	986,4	x	x	66,9
OCEÁNIA						
Celkový dovoz	0	0	0	0	-	0
Celkový vývoz	0	-	-	-	-	0
Index 2013/2012 Dovoz	145,3	111,3	93,1x	x	x	70,1
Index 2013/2012 Vývoz	37,0	x	x	x	x	35,7
NEŠPECIFIKOVANÉ						
Celkový dovoz	421	48	149	397	86	508
Celkový vývoz	0	-	-	-	-	-
Index 2013/2012 Dovoz	58,2	83,7	37,9	105,1	37,3	59,3
Index 2013/2012 Vývoz	x	x	x	x	x	x

Foreign Trade with selected Countries by Sections of the Nomenclature SITC Rev. 4 for the Year 2013

End of table
Mill. EUR FOB/FOB

SITC 6	SITC 7	SITC 8	SITC 9	Spolu	Indicator
trhové výrobky	stroje a zariadenia	priemyselné výrobky	ostatné		
Manufactures by material	Machinery & equipment	Miscellaneous manufactures	Others	Total	
137	79	6	0	6 139	of which: Russian Federation
133	2 113	203	0	2 547	Total Import
207,2	51,3	65,6	38,6	103,5	Total Export
95,2	97,1	105,0	26,8x	97,2	Index 2013/2012 Import
					Index 2013/2012 Export
95	65	20	0	622	Ukraine
127	200	39	0	479	Total Import
134,3	106,3	88,9	7,6	104,9	Total Export
96,9	125,3	92,8	0,5	108,4	Index 2013/2012 Import
					Index 2013/2012 Export
848	8 908	3 416	1	13 741	ASIA
371	2 987	284	63	3 784	Total Import
108,0	109,9	102,4	354,8	107,9	Total Export
120,1	122,4	124,2	485,0	122,1	Index 2013/2012 Import
					Index 2013/2012 Export
305	3 101	939	1	4 444	of which: China
23	1 508	51	0	1 596	Total Import
116,9	125,3	110,5	14,9x	121,0	Total Export
135,1	119,9	96,5	91,8	118,4	Index 2013/2012 Import
					Index 2013/2012 Export
295	3 222	1 528	0	5 171	Korea, Republic of
12	59	10	0	83	Total Import
105,6	88,0	95,8	238,0	92,3	Total Export
76,0	102,8	75,0	130,6	91,3	Index 2013/2012 Import
					Index 2013/2012 Export
35	337	56	0	444	Taiwan
1	16	4	0	22	Total Import
95,2	71,9	145,3	92,6	79,7	Total Export
97,6	66,7	105,7	10,7	72,3	Index 2013/2012 Import
					Index 2013/2012 Export
11	143	27	0	263	AFRICA
60	259	67	8	409	Total Import
161,7	103,6	93,5	50,4	107,4	Total Export
85,1	98,7	226,5	542,1x	107,3	Index 2013/2012 Import
					Index 2013/2012 Export
4	4	1	0	26	of which: South Africa
13	50	5	-	72	Total Import
133,7	101,6	98,8	61,4	107,2	Total Export
132,9	107,2	103,5	x	111,2	Index 2013/2012 Import
					Index 2013/2012 Export
85	305	101	1	902	AMERICA
209	1 289	118	7	1 671	Total Import
90,8	107,7	104,3	104,6	110,6	Total Export
75,0	108,8	103,4	83,1	102,8	Index 2013/2012 Import
					Index 2013/2012 Export
10	27	2	0	81	of which: Brazil
21	83	5	0	126	Total Import
82,6	126,3	53,6	22,5	109,4	Total Export
180,1	169,3	94,2	966,8	157,1	Index 2013/2012 Import
					Index 2013/2012 Export
2	29	11	0	55	Mexico
12	66	5	0	87	Total Import
148,8	83,8	135,0	409,7	98,0	Total Export
106,6	103,9	76,1	390,5	101,8	Index 2013/2012 Import
					Index 2013/2012 Export
25	2	1	0	35	AUSTRALIA
9	220	11	0	243	Total Import
115,1	71,3	69,4	194,4	83,1	Total Export
120,5	181,8	109,2	24,1	170,8	Index 2013/2012 Import
					Index 2013/2012 Export
0	0	0	-	1	OCEANIA
0	1	0	-	1	Total Import
83,0	108,1	46,0	x	106,8	Total Export
105,0x	146,9	40,5	x	145,2	Index 2013/2012 Import
					Index 2013/2012 Export
855	2 280	537	92	5 371	NON-SPECIFIED
0	0	0	0	1	Total Import
53,5	89,2	60,2	71,8	68,8	Total Export
x	48,5	598,6	84,5	94,2	Index 2013/2012 Import
					Index 2013/2012 Export

Tovarová štruktúra podľa tried nomenklatúry SITC Rev. 4 po mesiacoch

v mil. Eur FOB/FOB

Ukazovateľ	2013						
	1.	2.	3.	4.	5.	6.	7.
SPOLU							
Celkový dovoz	4 439	4 584	4 820	5 065	5 037	4 831	4 852
Celkový vývoz	4 813	5 016	5 267	5 594	5 646	5 223	4 976
Štruktúra dovozu	100,0	100,0	100,0	100,0	100,0	100,0	100,0
Štruktúra vývozu	100,0	100,0	100,0	100,0	100,0	100,0	100,0
SITC 0							
Potraviny a živé zvieratá							
Celkový dovoz	229	239	269	236	262	247	255
Celkový vývoz	177	184	199	184	195	181	204
Štruktúra dovozu	5,2	5,2	5,6	4,7	5,2	5,1	5,3
Štruktúra vývozu	3,7	3,7	3,8	3,3	3,4	3,5	4,1
SITC 1							
Nápoje a tabak							
Celkový dovoz	24	25	31	30	39	34	40
Celkový vývoz	7	9	11	9	11	10	11
Štruktúra dovozu	0,5	0,5	0,6	0,6	0,8	0,7	0,8
Štruktúra vývozu	0,2	0,2	0,2	0,2	0,2	0,2	0,2
SITC 2							
Surové materiály, nepoživat.							
Celkový dovoz	154	167	173	168	167	152	142
Celkový vývoz	113	123	131	133	132	122	146
Štruktúra dovozu	3,5	3,6	3,6	3,3	3,3	3,1	2,9
Štruktúra vývozu	2,3	2,5	2,5	2,4	2,3	2,3	2,9
SITC 3							
Nerastné palivá, mazivá							
Celkový dovoz	604	599	515	650	617	549	790
Celkový vývoz	264	247	284	390	389	281	295
Štruktúra dovozu	13,6	13,1	10,7	12,8	12,2	11,4	16,3
Štruktúra vývozu	5,5	4,9	5,4	7,0	6,9	5,4	5,9
SITC 4							
Oleje, tuky a vosky							
Celkový dovoz	32	20	30	17	18	40	40
Celkový vývoz	33	23	17	15	16	30	30
Štruktúra dovozu	0,7	0,4	0,6	0,3	0,4	0,8	0,8
Štruktúra vývozu	0,7	0,5	0,3	0,3	0,3	0,6	0,6
SITC 5							
Chemikálie a príbuz. výrobky							
Celkový dovoz	408	399	441	456	456	412	420
Celkový vývoz	243	241	262	254	247	240	254
Štruktúra dovozu	9,2	8,7	9,2	9,0	9,1	8,5	8,7
Štruktúra vývozu	5,1	4,8	5,0	4,5	4,4	4,6	5,1
SITC 6							
Trhové výrobky							
Celkový dovoz	667	687	731	782	766	761	755
Celkový vývoz	891	882	916	942	946	901	859
Štruktúra dovozu	15,0	15,0	15,2	15,4	15,2	15,7	15,6
Štruktúra vývozu	18,5	17,6	17,4	16,8	16,8	17,3	17,3
SITC 7							
Stroje a preprav. zariadenia							
Celkový dovoz	1 793	1 871	2 011	2 083	2 170	2 062	1 885
Celkový vývoz	2 577	2 841	2 940	3 168	3 219	2 989	2 691
Štruktúra dovozu	40,4	40,8	41,7	41,1	43,1	42,7	38,8
Štruktúra vývozu	53,5	56,6	55,8	56,6	57,0	57,2	54,1
SITC 8							
Rôzne priemyselné výrobky							
Celkový dovoz	512	558	598	618	520	559	507
Celkový vývoz	488	450	481	471	472	452	472
Štruktúra dovozu	11,5	12,2	12,4	12,2	10,3	11,6	10,4
Štruktúra vývozu	10,1	9,0	9,1	8,4	8,4	8,7	9,5
SITC 9							
Komodity inde nezatriedené							
Celkový dovoz	16	19	20	26	23	15	18
Celkový vývoz	18	16	25	26	20	18	14
Štruktúra dovozu	0,4	0,4	0,4	0,5	0,5	0,3	0,4
Štruktúra vývozu	0,4	0,3	0,5	0,5	0,3	0,3	0,3

Commodity Structure by Sections of the Nomenclature SITC Rev. 4 by Months

Mill. EUR FOB/FOB

2013					Kumulovaná hodnota 1.-12. Cumulated value 1.-12.		Index 2013/2012	Indicator
8.	9.	10.	11.	12.	2012	2013		
4 590	5 320	5 804	5 871	4 727	58 588	59 940	102,3	TOTAL
4 796	5 824	6 227	6 134	4 658	62 144	64 172	103,3	Total Import
100,0	100,0	100,0	100,0	100,0	100,0	100,0		Total Export
100,0	100,0	100,0	100,0	100,0	100,0	100,0		Structure of Import
								Structure of Export
								SITC 0
								Food & live animals
244	271	274	275	237	2 987	3 040	101,8	Total Import
199	213	234	217	189	2 533	2 374	93,7	Total Export
5,3	5,1	4,7	4,7	5,0	5,1	5,1		Structure of Import
4,1	3,6	3,8	3,5	4,1	4,1	3,7		Structure of Export
								SITC 1
								Beverages & tobacco
38	37	33	34	32	354	396	111,8	Total Import
10	7	8	8	8	135	109	80,5	Total Export
0,8	0,7	0,6	0,6	0,7	0,6	0,7		Structure of Import
0,2	0,1	0,1	0,1	0,2	0,2	0,2		Structure of Export
								SITC 2
								Crude materials
133	154	167	148	144	2 077	1 867	89,9	Total Import
128	129	138	129	100	1 705	1 524	89,4	Total Export
2,9	2,9	2,9	2,5	3,0	3,5	3,1		Structure of Import
2,7	2,2	2,2	2,1	2,1	2,7	2,4		Structure of Export
								SITC 3
								Fuels and related products
643	669	783	722	748	7 886	7 890	100,0	Total Import
318	279	272	282	284	3 667	3 586	97,8	Total Export
14,0	12,6	13,5	12,3	15,8	13,5	13,2		Structure of Import
6,6	4,8	4,4	4,6	6,1	5,9	5,6		Structure of Export
								SITC 4
								Oils, fats and waxes
18	18	23	19	15	348	289	82,9	Total Import
12	15	16	17	18	321	243	75,7	Total Export
0,4	0,3	0,4	0,3	0,3	0,6	0,5		Structure of Import
0,3	0,3	0,3	0,3	0,4	0,5	0,4		Structure of Export
								SITC 5
								Chemicals & related products
390	446	469	440	368	4 884	5 106	104,5	Total Import
234	262	268	266	213	2 620	2 985	113,9	Total Export
8,5	8,4	8,1	7,5	7,8	8,3	8,5		Structure of Import
4,9	4,5	4,3	4,3	4,6	4,2	4,7		Structure of Export
								SITC 6
								Manufactures by material
686	803	862	784	597	8 865	8 880	100,2	Total Import
851	985	1 016	949	674	11 293	10 812	95,7	Total Export
14,9	15,1	14,9	13,4	12,6	15,1	14,8		Structure of Import
17,7	16,9	16,3	15,5	14,5	18,2	16,8		Structure of Export
								SITC 7
								Machinery & equipment
1 886	2 271	2 450	2 729	2 066	24 015	25 276	105,3	Total Import
2 532	3 354	3 703	3 732	2 711	34 133	36 456	106,8	Total Export
41,1	42,7	42,2	46,5	43,7	41,0	42,2		Structure of Import
52,8	57,6	59,5	60,8	58,2	54,9	56,8		Structure of Export
								SITC 8
								Miscellaneous manufactures
539	631	721	699	499	7 003	6 960	99,4	Total Import
501	570	570	528	445	5 611	5 900	105,2	Total Export
11,7	11,9	12,4	11,9	10,5	12,0	11,6		Structure of Import
10,5	9,8	9,2	8,6	9,6	9,0	9,2		Structure of Export
								SITC 9
								Others
13	20	22	22	22	168	236	140,2	Total Import
11	9	4	7	16	127	183	144,1	Total Export
0,3	0,4	0,4	0,4	0,5	0,3	0,4		Structure of Import
0,2	0,2	0,1	0,1	0,3	0,2	0,3		Structure of Export

Tovarová štruktúra celkového dovozu podľa hlavných ekonomických kategórií po mesiacoch

v mil. Eur, FOB

Kód	Ekonomická kategória		2013						
			1.	2.	3.	4.	5.	6.	7.
	SPOLU	D	4 439	4 584	4 820	5 065	5 037	4 831	4 852
		Štr.	100,0	100,0	100,0	100,0	100,0	100,0	100,0
1	Potraviny a nápoje	D	260	257	302	259	285	298	311
		Štr.	5,9	5,6	6,3	5,1	5,7	6,2	6,4
11	<i>v tom: Základné potraviny a nápoje</i>	D	59	65	83	68	71	61	62
		Štr.	1,3	1,4	1,7	1,3	1,4	1,3	1,3
111	<i>v tom: Zákl. potraviny a nápoje hlavne pre priemysel</i>	D	16	19	33	18	21	14	17
		Štr.	0,4	0,4	0,7	0,4	0,4	0,3	0,3
112	<i>Zákl. potraviny a nápoje hlavne na spotrebu domácností</i>	D	43	46	50	49	50	47	45
		Štr.	1,0	1,0	1,0	1,0	1,0	1,0	0,9
12	<i>Spracované potraviny a nápoje</i>	D	201	192	218	192	213	237	249
		Štr.	4,5	4,2	4,5	3,8	4,2	4,9	5,1
121	<i>v tom: Sprac. potraviny a nápoje hlavne pre priemysel</i>	D	36	25	35	22	22	46	47
		Štr.	0,8	0,5	0,7	0,4	0,4	1,0	1,0
122	<i>Sprac. potraviny a nápoje hlavne na spotrebu domácností</i>	D	164	167	183	169	191	191	202
		Štr.	3,7	3,6	3,8	3,3	3,8	4,0	4,2
2	Priemyselné dodávky inde nešpecifikované	D	1 162	1 184	1 270	1 353	1 342	1 277	1 236
		Štr.	26,2	25,8	26,3	26,7	26,7	26,4	25,5
21	<i>v tom: Základné priemyselné dodávky inde nešpecifikované</i>	D	113	134	136	129	128	115	101
		Štr.	2,5	2,9	2,8	2,5	2,5	2,4	2,1
22	<i>Spracované priemyselné dodávky inde nešpecifikované</i>	D	1 049	1 050	1 134	1 224	1 214	1 162	1 135
		Štr.	23,6	22,9	23,5	24,2	24,1	24,1	23,4
3	Palivá a mazivá	D	604	596	515	647	612	544	783
		Štr.	13,6	13,0	10,7	12,8	12,1	11,3	16,1
31	<i>v tom: Základné palivá a mazivá</i>	D	514	508	417	541	491	423	647
		Štr.	11,6	11,1	8,7	10,7	9,8	8,8	13,3
32	<i>Spracované palivá a mazivá</i>	D	89	89	98	106	120	120	136
		Štr.	2,0	1,9	2,0	2,1	2,4	2,5	2,8
321	<i>v tom: Motorový benzín</i>	D	16	14	17	16	23	22	26
		Štr.	0,4	0,3	0,4	0,3	0,5	0,5	0,5
322	<i>Ostatné sprac. palivá a mazivá</i>	D	74	74	80	90	97	98	110
		Štr.	1,7	1,6	1,7	1,8	1,9	2,0	2,3
4	Investičné tovary (okrem dopr. zariadení) a ich časti a príslušenstvo	D	1 213	1 240	1 305	1 416	1 358	1 339	1 207
		Štr.	27,3	27,1	27,1	28,0	27,0	27,7	24,9
41	<i>v tom: Investičné tovary (okrem dopravných zariadení)</i>	D	840	847	869	910	836	843	754
		Štr.	18,9	18,5	18,0	18,0	16,6	17,5	15,5
42	<i>Časti a príslušenstvo investič. tovarov</i>	D	373	393	437	505	522	496	453
		Štr.	8,4	8,6	9,1	10,0	10,4	10,3	9,3
5	Dopravné zariadenia a ich časti a príslušenstvo	D	653	759	853	831	903	868	760
		Štr.	14,7	16,6	17,7	16,4	17,9	18,0	15,7
51	<i>v tom: Osobné motorové vozidlá</i>	D	74	85	97	90	98	95	85
		Štr.	1,7	1,9	2,0	1,8	2,0	2,0	1,7
52	<i>Ostatné dopravné zariadenia</i>	D	44	43	69	50	63	57	62
		Štr.	1,0	0,9	1,4	1,0	1,3	1,2	1,3
521	<i>v tom: Priemyselné dopr. zariadenia</i>	D	42	40	64	44	57	50	58
		Štr.	0,9	0,9	1,3	0,9	1,1	1,0	1,2
522	<i>Nepriemyselné dopr. zariadenia</i>	D	2	3	5	6	7	7	4
		Štr.	0,1	0,1	0,1	0,1	0,1	0,1	0,1
53	<i>Časti a príslušenstvo dopr. zariadení</i>	D	535	631	687	691	742	716	613
		Štr.	12,0	13,8	14,3	13,6	14,7	14,8	12,6
6	Spotrebné tovary inde nešpecifikované	D	541	538	567	550	530	498	547
		Štr.	12,2	11,7	11,8	10,9	10,5	10,3	11,3
61	<i>v tom: Spotrebné tovary dlhodobej spotreby inde nešpecifikované</i>	D	125	115	115	108	106	108	102
		Štr.	2,8	2,5	2,4	2,1	2,1	2,2	2,1
62	<i>Spotrebné tovary strednodobej spotreby inde nešpecifikované</i>	D	202	201	208	193	188	184	208
		Štr.	4,5	4,4	4,3	3,8	3,7	3,8	4,3
63	<i>Spotrebné tovary krátkodobej spotreby inde nešpecifikované</i>	D	215	222	245	249	235	206	237
		Štr.	4,8	4,8	5,1	4,9	4,7	4,3	4,9
7	Tovary inde nešpecifikované	D	7	9	7	8	7	7	8
		Štr.	0,2	0,2	0,2	0,2	0,1	0,1	0,2

Commodity Structure of Total Import by Broad Economic Categories by Months

Mill. EUR, FOB

2013					Kumul. hodnota 1.-12. Cumulated value 1.-12.		Index 2013/2012		Economic category	Code
8.	9.	10.	11.	12.	2012	2013				
4 590 100,0	5 320 100,0	5 804 100,0	5 871 100,0	4 727 100,0	58 588 100,0	59 940 100,0	102,3	I Str.	TOTAL	
275 6,0	302 5,7	301 5,2	301 5,1	263 5,6	3 459 5,9	3 414 5,7	98,7	I Str.	Food and beverages	1
64 1,4	68 1,3	69 1,2	66 1,1	68 1,4	877 1,5	804 1,3	91,7	I Str.	<i>of which: Primary food & beverages</i>	11
23 0,5	22 0,4	18 0,3	16 0,3	12 0,2	361 0,6	229 0,4	63,6	I Str.	<i>of which: Primary food & beverages mainly for industry</i>	111
41 0,9	46 0,9	51 0,9	50 0,8	56 1,2	517 0,9	575 1,0	111,3	I Str.	<i>Primary food & beverages mainly for household consump.</i>	112
211 4,6	234 4,4	232 4,0	235 4,0	195 4,1	2 582 4,4	2 610 4,4	101,1	I Str.	<i>Processed food and beverages</i>	12
25 0,5	24 0,4	27 0,5	26 0,4	21 0,5	465 0,8	356 0,6	76,5	I Str.	<i>of which: Processed food & beverages mainly for industry</i>	121
187 4,1	210 3,9	205 3,5	209 3,6	174 3,7	2 116 3,6	2 254 3,8	106,5	I Str.	<i>Processed food & beverages mainly for household consump.</i>	122
1 153 25,1	1 323 24,9	1 443 24,9	1 325 22,6	1 043 22,1	15 120 25,8	15 110 25,2	99,9	I Str.	Industrial supplies not elsewhere specified	2
93 2,0	114 2,1	123 2,1	114 1,9	106 2,2	1 538 2,6	1 403 2,3	91,3	I Str.	<i>of which: Primary industrial supplies not elsewhere specified</i>	21
1 060 23,1	1 209 22,7	1 320 22,7	1 210 20,6	937 19,8	13 582 23,2	13 707 22,9	100,9	I Str.	<i>Processed industrial supplies not elsewhere specified</i>	22
635 13,8	664 12,5	776 13,4	718 12,2	746 15,8	7 814 13,3	7 839 13,1	100,3	I Str.	Fuels and lubricants	3
497 10,8	552 10,4	609 10,5	578 9,8	609 12,9	6 450 11,0	6 387 10,7	99,0	I Str.	<i>of which: Primary fuels and lubricants</i>	31
138 3,0	112 2,1	166 2,9	140 2,4	137 2,9	1 364 2,3	1 452 2,4	106,5	I Str.	<i>Processed fuels and lubricants</i>	32
19 0,4	17 0,3	25 0,4	22 0,4	19 0,4	228 0,4	237 0,4	103,7	I Str.	<i>of which: Motor spirits</i>	321
120 2,6	95 1,8	141 2,4	118 2,0	118 2,5	1 136 1,9	1 216 2,0	107,0	I Str.	<i>Other processed fuels and lubricants</i>	322
1 323 28,8	1 422 26,7	1 688 29,1	1 900 32,4	1 366 28,9	15 706 26,8	16 778 28,0	106,8	I Str.	Capital goods (except transport equipment) and parts and accessories thereof	4
872 19,0	937 17,6	1 093 18,8	1 296 22,1	886 18,7	9 935 17,0	10 983 18,3	110,6	I Str.	<i>of which: Capital goods (except transport equipment)</i>	41
451 9,8	485 9,1	595 10,3	604 10,3	481 10,2	5 771 9,8	5 795 9,7	100,4	I Str.	<i>Parts and accessories of capital goods</i>	42
664 14,5	930 17,5	920 15,8	988 16,8	766 16,2	9 665 16,5	9 895 16,5	102,4	I Str.	Transport equipment and parts and accessories thereof	5
65 1,4	136 2,6	123 2,1	125 2,1	117 2,5	1 122 1,9	1 192 2,0	106,2	I Str.	<i>of which: Passenger motor cars</i>	51
44 1,0	49 0,9	68 1,2	82 1,4	90 1,9	776 1,3	723 1,2	93,1	I Str.	<i>Other transport equipment</i>	52
42 0,9	47 0,9	66 1,1	79 1,4	87 1,8	736 1,3	677 1,1	92,0	I Str.	<i>of which: Industrial transport equipment</i>	521
2 0,1	2 0,0	2 0,0	3 0,1	3 0,1	40 0,1	46 0,1	113,6	I Str.	<i>Non-industrial transport equipment</i>	522
554 12,1	745 14,0	729 12,6	780 13,3	558 11,8	7 766 13,3	7 980 13,3	102,8	I Str.	<i>Parts and accessories of transport equipment</i>	53
532 11,6	671 12,6	663 11,4	623 10,6	520 11,0	6 699 11,4	6 781 11,3	101,2	I Str.	Consumer goods not elsewhere specified	6
111 2,4	136 2,6	170 2,9	164 2,8	118 2,5	1 564 2,7	1 479 2,5	94,5	I Str.	<i>of which: Durable consumer goods not elsewhere specified</i>	61
222 4,8	287 5,4	247 4,3	217 3,7	195 4,1	2 548 4,3	2 552 4,3	100,1	I Str.	<i>Semi-durable consumer goods not elsewhere specified</i>	62
199 4,3	247 4,6	246 4,2	242 4,1	207 4,4	2 586 4,4	2 750 4,6	106,3	I Str.	<i>Non-durable consumer goods not elsewhere specified</i>	63
8 0,2	8 0,2	15 0,3	17 0,3	23 0,5	127 0,2	123 0,2	97,0	I Str.	Goods not elsewhere specified	7

Tovarová štruktúra celkového vývozu podľa hlavných ekonomických kategórií po mesiacoch

v mil. Eur, FOB

Kód	Ekonomická kategória		2013						
			1.	2.	3.	4.	5.	6.	7.
	SPOLU	V	4 813	5 016	5 267	5 594	5 646	5 223	4 976
		Štr.	100,0	100,0	100,0	100,0	100,0	100,0	100,0
1	Potraviny a nápoje	V	226	228	245	226	234	223	265
		Štr.	4,7	4,6	4,6	4,0	4,1	4,3	5,3
11	<i>v tom: Základné potraviny a nápoje</i>	<i>V</i>	<i>81</i>	<i>87</i>	<i>99</i>	<i>92</i>	<i>94</i>	<i>70</i>	<i>98</i>
		<i>Štr.</i>	<i>1,7</i>	<i>1,7</i>	<i>1,9</i>	<i>1,6</i>	<i>1,7</i>	<i>1,3</i>	<i>2,0</i>
111	<i>v tom: Zákl. potraviny a nápoje hlavne pre priemysel</i>	<i>V</i>	<i>58</i>	<i>67</i>	<i>72</i>	<i>66</i>	<i>67</i>	<i>49</i>	<i>75</i>
		<i>Štr.</i>	<i>1,2</i>	<i>1,3</i>	<i>1,4</i>	<i>1,2</i>	<i>1,2</i>	<i>0,9</i>	<i>1,5</i>
112	<i>Zákl. potraviny a nápoje hlavne na spotrebu domácností</i>	<i>V</i>	<i>23</i>	<i>20</i>	<i>27</i>	<i>26</i>	<i>26</i>	<i>21</i>	<i>23</i>
		<i>Štr.</i>	<i>0,5</i>	<i>0,4</i>	<i>0,5</i>	<i>0,5</i>	<i>0,5</i>	<i>0,4</i>	<i>0,5</i>
12	<i>Spracované potraviny a nápoje</i>	<i>V</i>	<i>146</i>	<i>141</i>	<i>146</i>	<i>135</i>	<i>140</i>	<i>153</i>	<i>166</i>
		<i>Štr.</i>	<i>3,0</i>	<i>2,8</i>	<i>2,8</i>	<i>2,4</i>	<i>2,5</i>	<i>2,9</i>	<i>3,3</i>
121	<i>v tom: Sprac. potraviny a nápoje hlavne pre priemysel</i>	<i>V</i>	<i>50</i>	<i>39</i>	<i>41</i>	<i>40</i>	<i>43</i>	<i>55</i>	<i>56</i>
		<i>Štr.</i>	<i>1,0</i>	<i>0,8</i>	<i>0,8</i>	<i>0,7</i>	<i>0,8</i>	<i>1,0</i>	<i>1,1</i>
122	<i>Sprac. potraviny a nápoje hlavne na spotrebu domácností</i>	<i>V</i>	<i>96</i>	<i>102</i>	<i>105</i>	<i>95</i>	<i>97</i>	<i>98</i>	<i>110</i>
		<i>Štr.</i>	<i>2,0</i>	<i>2,0</i>	<i>2,0</i>	<i>1,7</i>	<i>1,7</i>	<i>1,9</i>	<i>2,2</i>
2	Priemyselné dodávky inde nešpecifikované	V	1 137	1 099	1 164	1 205	1 181	1 137	1 090
		Štr.	23,6	21,9	22,1	21,5	20,9	21,8	21,9
21	<i>v tom: Základné priemyselné dodávky inde nešpecifikované</i>	<i>V</i>	<i>74</i>	<i>81</i>	<i>84</i>	<i>82</i>	<i>89</i>	<i>87</i>	<i>91</i>
		<i>Štr.</i>	<i>1,5</i>	<i>1,6</i>	<i>1,6</i>	<i>1,5</i>	<i>1,6</i>	<i>1,7</i>	<i>1,8</i>
22	<i>Spracované priemyselné dodávky inde nešpecifikované</i>	<i>V</i>	<i>1 064</i>	<i>1 017</i>	<i>1 079</i>	<i>1 123</i>	<i>1 092</i>	<i>1 050</i>	<i>999</i>
		<i>Štr.</i>	<i>22,1</i>	<i>20,3</i>	<i>20,5</i>	<i>20,1</i>	<i>19,3</i>	<i>20,1</i>	<i>20,1</i>
3	Palivá a mazivá	V	259	242	277	385	383	275	290
		Štr.	5,4	4,8	5,3	6,9	6,8	5,3	5,8
31	<i>v tom: Základné palivá a mazivá</i>	<i>V</i>	<i>18</i>	<i>6</i>	<i>21</i>	<i>126</i>	<i>96</i>	<i>6</i>	<i>6</i>
		<i>Štr.</i>	<i>0,4</i>	<i>0,1</i>	<i>0,4</i>	<i>2,3</i>	<i>1,7</i>	<i>0,1</i>	<i>0,1</i>
32	<i>Spracované palivá a mazivá</i>	<i>V</i>	<i>240</i>	<i>236</i>	<i>257</i>	<i>259</i>	<i>287</i>	<i>269</i>	<i>284</i>
		<i>Štr.</i>	<i>5,0</i>	<i>4,7</i>	<i>4,9</i>	<i>4,6</i>	<i>5,1</i>	<i>5,2</i>	<i>5,7</i>
321	<i>v tom: Motorový benzín</i>	<i>V</i>	<i>65</i>	<i>68</i>	<i>70</i>	<i>76</i>	<i>76</i>	<i>72</i>	<i>85</i>
		<i>Štr.</i>	<i>1,4</i>	<i>1,4</i>	<i>1,3</i>	<i>1,4</i>	<i>1,4</i>	<i>1,4</i>	<i>1,7</i>
322	<i>Ostatné sprac. palivá a mazivá</i>	<i>V</i>	<i>175</i>	<i>168</i>	<i>187</i>	<i>183</i>	<i>211</i>	<i>198</i>	<i>199</i>
		<i>Štr.</i>	<i>3,6</i>	<i>3,4</i>	<i>3,5</i>	<i>3,3</i>	<i>3,7</i>	<i>3,8</i>	<i>4,0</i>
4	Investičné tovary (okrem dopr. zariadení) a ich časti a príslušenstvo	V	1 080	1 115	1 158	1 158	1 175	1 100	1 122
		Štr.	22,4	22,2	22,0	20,7	20,8	21,1	22,5
41	<i>v tom: Investičné tovary (okrem dopravných zariadení)</i>	<i>V</i>	<i>668</i>	<i>712</i>	<i>730</i>	<i>694</i>	<i>757</i>	<i>685</i>	<i>712</i>
		<i>Štr.</i>	<i>13,9</i>	<i>14,2</i>	<i>13,9</i>	<i>12,4</i>	<i>13,4</i>	<i>13,1</i>	<i>14,3</i>
42	<i>Časti a príslušenstvo investič. tovarov</i>	<i>V</i>	<i>412</i>	<i>404</i>	<i>428</i>	<i>464</i>	<i>417</i>	<i>415</i>	<i>409</i>
		<i>Štr.</i>	<i>8,6</i>	<i>8,0</i>	<i>8,1</i>	<i>8,3</i>	<i>7,4</i>	<i>7,9</i>	<i>8,2</i>
5	Dopravné zariadenia a ich časti a príslušenstvo	V	1 298	1 602	1 615	1 718	1 767	1 693	1 471
		Štr.	27,0	31,9	30,7	30,7	31,3	32,4	29,6
51	<i>v tom: Osobné motorové vozidlá</i>	<i>V</i>	<i>690</i>	<i>909</i>	<i>904</i>	<i>979</i>	<i>1 043</i>	<i>980</i>	<i>843</i>
		<i>Štr.</i>	<i>14,3</i>	<i>18,1</i>	<i>17,2</i>	<i>17,5</i>	<i>18,5</i>	<i>18,8</i>	<i>16,9</i>
52	<i>Ostatné dopravné zariadenia</i>	<i>V</i>	<i>50</i>	<i>42</i>	<i>42</i>	<i>61</i>	<i>47</i>	<i>45</i>	<i>51</i>
		<i>Štr.</i>	<i>1,0</i>	<i>0,8</i>	<i>0,8</i>	<i>1,1</i>	<i>0,8</i>	<i>0,9</i>	<i>1,0</i>
521	<i>v tom: Priemyselné dopr. zariadenia</i>	<i>V</i>	<i>48</i>	<i>40</i>	<i>39</i>	<i>56</i>	<i>43</i>	<i>42</i>	<i>47</i>
		<i>Štr.</i>	<i>1,0</i>	<i>0,8</i>	<i>0,7</i>	<i>1,0</i>	<i>0,8</i>	<i>0,8</i>	<i>0,9</i>
522	<i>Nepriemyselné dopr. zariadenia</i>	<i>V</i>	<i>2</i>	<i>3</i>	<i>4</i>	<i>5</i>	<i>5</i>	<i>3</i>	<i>4</i>
		<i>Štr.</i>	<i>0,0</i>	<i>0,1</i>	<i>0,1</i>	<i>0,1</i>	<i>0,1</i>	<i>0,1</i>	<i>0,1</i>
53	<i>Časti a príslušenstvo dopr. zariadení</i>	<i>V</i>	<i>557</i>	<i>651</i>	<i>669</i>	<i>677</i>	<i>677</i>	<i>668</i>	<i>577</i>
		<i>Štr.</i>	<i>11,6</i>	<i>13,0</i>	<i>12,7</i>	<i>12,1</i>	<i>12,0</i>	<i>12,8</i>	<i>11,6</i>
6	Spotrebné tovary inde nešpecifikované	V	805	724	800	897	902	789	734
		Štr.	16,7	14,4	15,2	16,0	16,0	15,1	14,7
61	<i>v tom: Spotrebné tovary dlhodobej spotreby inde nešpecifikované</i>	<i>V</i>	<i>418</i>	<i>366</i>	<i>423</i>	<i>540</i>	<i>525</i>	<i>446</i>	<i>348</i>
		<i>Štr.</i>	<i>8,7</i>	<i>7,3</i>	<i>8,0</i>	<i>9,7</i>	<i>9,3</i>	<i>8,5</i>	<i>7,0</i>
62	<i>Spotrebné tovary strednodobej spotreby inde nešpecifikované</i>	<i>V</i>	<i>247</i>	<i>216</i>	<i>227</i>	<i>199</i>	<i>211</i>	<i>190</i>	<i>223</i>
		<i>Štr.</i>	<i>5,1</i>	<i>4,3</i>	<i>4,3</i>	<i>3,6</i>	<i>3,7</i>	<i>3,6</i>	<i>4,5</i>
63	<i>Spotrebné tovary krátkodobej spotreby inde nešpecifikované</i>	<i>V</i>	<i>140</i>	<i>142</i>	<i>150</i>	<i>158</i>	<i>167</i>	<i>153</i>	<i>162</i>
		<i>Štr.</i>	<i>2,9</i>	<i>2,8</i>	<i>2,8</i>	<i>2,8</i>	<i>3,0</i>	<i>2,9</i>	<i>3,3</i>
7	Tovary inde nešpecifikované	V	8	6	8	5	4	6	5
		Štr.	0,2	0,1	0,2	0,1	0,1	0,1	0,1

Commodity Structure of Total Export by Broad Economic Categories by Months

Mill. EUR, FOB

2013					Kumul. hodnota 1.-12. Cumulated value 1.-12.		Index 2013/2012		Economic category	Code
8.	9.	10.	11.	12.	2012	2013				
4 796 100,0	5 824 100,0	6 227 100,0	6 134 100,0	4 658 100,0	62 144 100,0	64 172 100,0	103,3	E Str.	TOTAL	
234 4,9	246 4,2	271 4,4	258 4,2	219 4,7	3 213 5,2	2 875 4,5	89,5	E Str.	Food and beverages	1
84 1,8	94 1,6	104 1,7	92 1,5	83 1,8	1 143 1,8	1 078 1,7	94,3	E Str.	<i>of which: Primary food & beverages</i>	11
64 1,3	68 1,2	72 1,2	66 1,1	57 1,2	875 1,4	782 1,2	89,3	E Str.	<i>of which: Primary food & beverages mainly for industry</i>	111
20 0,4	26 0,4	32 0,5	26 0,4	26 0,6	268 0,4	296 0,5	110,5	E Str.	<i>Primary food & beverages mainly for household consump.</i>	112
150 3,1	152 2,6	167 2,7	165 2,7	136 2,9	2 070 3,3	1 797 2,8	86,8	E Str.	<i>Processed food and beverages</i>	12
36 0,7	33 0,6	38 0,6	38 0,6	34 0,7	667 1,1	502 0,8	75,2	E Str.	<i>of which: Processed food & beverages mainly for industry</i>	121
114 2,4	119 2,0	130 2,1	128 2,1	103 2,2	1 403 2,3	1 295 2,0	92,3	E Str.	<i>Processed food & beverages mainly for household consump.</i>	122
1 042 21,7	1 183 20,3	1 217 19,5	1 170 19,1	894 19,2	13 950 22,4	13 518 21,1	96,9	E Str.	Industrial supplies not elsewhere specified	2
87 1,8	87 1,5	88 1,4	82 1,3	74 1,6	1 058 1,7	1 008 1,6	95,3	E Str.	<i>of which: Primary industrial supplies not elsewhere specified</i>	21
955 19,9	1 096 18,8	1 128 18,1	1 088 17,7	820 17,6	12 893 20,7	12 510 19,5	97,0	E Str.	<i>Processed industrial supplies not elsewhere specified</i>	22
311 6,5	273 4,7	266 4,3	275 4,5	278 6,0	3 614 5,8	3 515 5,5	97,2	E Str.	Fuels and lubricants	3
23 0,5	24 0,4	35 0,6	77 1,3	53 1,1	600 1,0	492 0,8	82,1	E Str.	<i>of which: Primary fuels and lubricants</i>	31
288 6,0	249 4,3	231 3,7	198 3,2	225 4,8	3 015 4,9	3 022 4,7	100,3	E Str.	<i>Processed fuels and lubricants</i>	32
82 1,7	72 1,2	57 0,9	55 0,9	51 1,1	932 1,5	830 1,3	89,1	E Str.	<i>of which: Motor spirits</i>	321
206 4,3	176 3,0	174 2,8	142 2,3	174 3,7	2 083 3,4	2 192 3,4	105,2	E Str.	<i>Other processed fuels and lubricants</i>	322
1 088 22,7	1 254 21,5	1 374 22,1	1 340 21,8	981 21,1	12 959 20,9	13 944 21,7	107,6	E Str.	Capital goods (except transport equipment) and parts and accessories thereof	4
700 14,6	788 13,5	840 13,5	892 14,5	647 13,9	7 607 12,2	8 826 13,8	116,0	E Str.	<i>of which: Capital goods (except transport equipment)</i>	41
388 8,1	466 8,0	534 8,6	447 7,3	334 7,2	5 352 8,6	5 118 8,0	95,6	E Str.	<i>Parts and accessories of capital goods</i>	42
1 322 27,6	1 834 31,5	1 857 29,8	1 792 29,2	1 343 28,8	18 000 29,0	19 312 30,1	107,3	E Str.	Transport equipment and parts and accessories thereof	5
698 14,5	1 019 17,5	1 026 16,5	1 012 16,5	766 16,4	10 278 16,5	10 869 16,9	105,7	E Str.	<i>of which: Passenger motor cars</i>	51
38 0,8	52 0,9	45 0,7	53 0,9	56 1,2	589 0,9	582 0,9	98,8	E Str.	<i>Other transport equipment</i>	52
36 0,7	50 0,9	42 0,7	49 0,8	52 1,1	551 0,9	543 0,8	98,5	E Str.	<i>of which: Industrial transport equipment</i>	521
3 0,1	2 0,0	3 0,1	4 0,1	3 0,1	38 0,1	40 0,1	103,4	E Str.	<i>Non-industrial transport equipment</i>	522
586 12,2	764 13,1	786 12,6	728 11,9	521 11,2	7 133 11,5	7 861 12,3	110,2	E Str.	<i>Parts and accessories of transport equipment</i>	53
794 16,5	1 030 17,7	1 239 19,9	1 295 21,1	930 20,0	10 307 16,6	10 938 17,0	106,1	E Str.	Consumer goods not elsewhere specified	6
396 8,3	583 10,0	806 12,9	904 14,7	584 12,5	6 045 9,7	6 339 9,9	104,9	E Str.	<i>of which: Durable consumer goods not elsewhere specified</i>	61
243 5,1	276 4,7	256 4,1	227 3,7	207 4,4	2 577 4,1	2 722 4,2	105,7	E Str.	<i>Semi-durable consumer goods not elsewhere specified</i>	62
155 3,2	171 2,9	178 2,9	163 2,7	140 3,0	1 686 2,7	1 878 2,9	111,4	E Str.	<i>Non-durable consumer goods not elsewhere specified</i>	63
4 0,1	4 0,1	3 0,1	5 0,1	12 0,3	101 0,2	71 0,1	69,8	E Str.	Goods not elsewhere specified	7

Tovarová štruktúra podľa tried klasifikácie produktov podľa činností (verzia 2008) po mesiacoch

v tis. Eur FOB/FOB

Kód CPA	Názov triedy		2013						
			1.	2.	3.	4.	5.	6.	7.
	SPOLU	D	4 438 842	4 583 869	4 819 606	5 065 004	5 036 983	4 830 869	4 852 106
		V	4 812 620	5 016 296	5 266 654	5 593 713	5 646 213	5 222 735	4 975 607
	v tom:								
0111	Obilniny (okrem ryže), strukoviny a olejnaté semená	D	9 875	16 287	20 431	17 925	13 279	6 629	6 638
		V	53 557	65 410	60 687	56 317	53 105	40 939	62 749
0112	Ryža nelúpaná	D	50	1	4	61	55	1	2
		V	-	-	-	-	69	14	-
0113	Zelenina a melóny, korene a hľuzy	D	14 017	16 017	21 079	18 584	19 178	17 689	15 387
		V	773	503	833	3 808	3 630	2 332	1 095
0114	Cukrová trstina	D	-	-	-	-	-	-	-
		V	-	-	-	-	-	-	-
0115	Nespracovaný tabak	D	588	292	492	83	2 239	466	733
		V	734	925	1 416	-	497	151	54
0116	Plodiny obsahujúce vláknu	D	18	3	0	2	1	-	34
		V	0	0	0	0	0	0	-
0119	Ostatné netrváce plodiny	D	1 167	1 872	2 651	1 944	1 871	1 290	1 189
		V	6	59	277	130	36	106	587
0121	Hrozno	D	1 041	1 066	1 779	1 800	2 011	1 115	1 559
		V	117	195	216	114	221	139	100
0122	Tropické a subtropické ovocie	D	3 787	3 727	4 686	4 509	4 698	3 575	3 109
		V	664	746	689	779	629	405	359
0123	Citrusové plody	D	7 848	6 406	5 177	3 629	2 668	2 574	1 706
		V	1 248	756	523	245	210	346	103
0124	Malvicové plody a kôstkové ovocie	D	1 835	1 970	2 631	2 852	4 439	6 192	5 363
		V	1 337	759	1 553	1 819	1 595	1 868	1 848
0125	Ostatné stromové a kríkové ovocie a orechy	D	1 910	3 974	3 322	3 522	2 885	1 824	2 629
		V	853	573	5 854	1 051	819	684	753
0126	Olejnaté plody	D	640	1 985	7 055	140	46	215	320
		V	1 085	1 331	7 695	30	26	31	37
0127	Plodiny na výrobu nápojov	D	2 253	4 495	3 957	3 279	2 465	2 666	1 545
		V	1 078	689	525	641	869	229	8
0128	Korenie, aromatické, liečivé a farmaceutické plodiny	D	1 553	1 276	722	849	637	812	795
		V	265	255	201	307	178	175	191
0129	Ostatné trváce plodiny	D	13 223	10 888	10 890	15 103	10 424	12 579	9 904
		V	222	22	537	457	549	561	1 360
0130	Sadbový materiál: živé rastliny, hľuzy, cibule a korene, odrezky ...	D	1 382	3 444	4 661	7 491	6 768	2 598	1 552
		V	948	622	1 057	1 444	693	753	845
0141	Dojnice, živé a surové mlieko z dojníc	D	20	14	11	17	9	-	362
		V	2 812	3 664	1 439	2 324	3 102	2 058	2 106
0142	Ostatný hovädzí dobytok a byvoly, živé a ich spermie	D	252	223	270	92	91	186	132
		V	2 298	2 552	1 727	1 809	2 149	2 141	1 930
0143	Kone a ostatné koňovité zvieratá, živé	D	-	5	-	-	21	-	-
		V	-	4	1	6	-	-	4
0145	Ovce a kozy, živé; surové mlieko a strižná vlna z oviec a kôz	D	17	109	103	231	367	226	324
		V	52	346	1 021	416	766	737	433
0146	Ošípané, živé	D	5 366	3 683	9 927	3 855	11 707	5 159	5 990
		V	5 329	5 674	6 268	8 117	14 210	9 296	12 253
0147	Hydina, živá a vajcia	D	3 640	3 383	3 603	2 598	3 169	2 479	4 099
		V	6 831	6 222	5 772	6 825	4 884	4 970	5 257
0149	Ostatné hospodárske zvieratá a produkty živočíšneho pôvodu	D	1 596	1 548	1 882	1 936	1 008	1 172	1 054
		V	1 070	1 526	1 493	1 519	1 497	1 237	1 003

Commodity Structure by the Classes of CPA (version 2008) by Months

thousand EUR FOB/FOB

2013					Kumulovaná hodnota 1.-12. Cumulated value 1.-12.		Index 2013/2012		Name of Class	Code CPA
8.	9.	10.	11.	12.	2012	2013				
4 590 377 4 795 575	5 320 088 5 823 653	5 804 303 6 226 956	5 871 172 6 134 385	4 726 652 4 657 849	58 588 352 62 144 033	59 939 871 64 172 256	102,3 103,3	I E	TOTAL	
									of which:	
7 910 56 215	11 022 50 666	8 102 54 144	8 577 54 091	4 841 48 597	265 174 813 080	131 515 656 477	49,6 80,7	I E	Cereals (except rice), leguminous crops and oil seeds	0111
2 -	11 -	48 55	64 32	106 55	275 417	405 225	147,2 54,0	I E	Rice, not husked	0112
12 407 939	9 748 1 091	10 782 681	11 675 722	13 671 761	165 330 29 012	180 234 17 167	109,0 59,2	I E	Vegetables and melons, roots and tubers	0113
- -	- -	- -	- -	- -	- -	- -	x x	I E	Sugar cane	0114
876 871	1 226 310	598 -	46 285	83 -	5 393 3 497	7 722 5 242	143,2 149,9	I E	Unmanufactured tobacco	0115
517 -	47 2	6 0	22 0	4 0	1 798 1 651	655 3	36,4 0,2	I E	Fibre crops	0116
1 418 323	1 441 99	1 101 98	886 137	1 042 47	19 658 4 349	17 871 1 906	90,9 43,8	I E	Other non-perennial crops	0119
2 558 107	7 890 526	2 432 519	1 861 135	1 339 88	25 213 3 411	26 450 2 475	104,9 72,6	I E	Grapes	0121
2 831 246	3 970 352	5 095 1 340	4 806 1 624	7 256 1 087	48 873 10 782	52 049 8 920	106,5 82,7	I E	Tropical and subtropical fruits	0122
1 639 98	1 922 78	3 570 206	5 630 490	9 901 1 498	48 606 4 422	52 669 5 803	108,4 131,2	I E	Citrus fruits	0123
4 041 743	2 877 2 216	2 774 3 070	1 394 196	1 500 927	42 255 17 651	37 866 17 933	89,6 101,6	I E	Pome fruits and stone fruits	0124
2 213 694	3 319 1 680	6 076 2 479	6 038 2 504	5 962 2 431	33 338 11 471	43 673 20 376	131,0 177,6	I E	Other tree and bush fruits and nuts	0125
142 38	133 96	95 213	149 292	232 191	2 226 936	11 153 11 065	501,1 11,8x	I E	Oleaginous fruits	0126
3 061 24	3 376 208	3 952 218	3 153 198	1 171 591	49 399 19 876	35 373 5 280	71,6 26,6	I E	Beverage crops	0127
399 182	1 733 609	1 417 575	1 346 767	1 410 284	10 992 3 884	12 949 3 990	117,8 102,7	I E	Spices, aromatic, drug and pharmaceutical crops	0128
11 194 484	8 628 1 343	9 126 1 442	10 085 483	5 394 85	159 770 7 771	127 438 7 544	79,8 97,1	I E	Other perennial crops	0129
1 655 1 228	2 081 589	2 334 882	2 450 2 154	1 214 1 146	38 252 10 572	37 631 12 360	98,4 116,9	I E	Planting material: live plants, bulbs, tubers and roots, cuttings ...	0130
- 1 056	332 3 613	778 4 880	165 2 272	154 3 593	1 801 19 815	1 861 32 919	103,3 166,1	I E	Dairy cattle, live and raw milk from dairy cattle	0141
89 1 149	99 2 271	134 4 044	210 2 378	400 2 716	13 713 46 825	2 179 27 163	15,9 58,0	I E	Other cattle and buffaloes, live and their semen	0142
22 9	2 27	43 13	1 7	18 -	884 167	112 72	12,7 42,8	I E	Horses and other equines, live	0143
106 299	153 190	134 225	233 335	132 207	1 847 7 153	2 136 5 029	115,7 70,3	I E	Sheep and goats, live; raw milk and shorn wool from sheep ...	0145
10 030 7 820	9 792 11 791	5 881 11 749	6 981 9 101	5 393 10 969	71 968 76 722	83 763 112 574	116,4 146,7	I E	Swine, live	0146
3 992 5 658	2 079 5 615	4 339 5 770	3 115 4 782	2 277 5 528	45 737 79 686	38 773 68 114	84,8 85,5	I E	Poultry, live and eggs	0147
2 845 935	1 295 1 286	3 436 5 418	2 043 1 099	1 460 1 157	17 273 18 676	21 276 19 241	123,2 103,0	I E	Other farmed animals and animal products	0149

Tovarová štruktúra podľa tried klasifikácie produktov podľa činností (verzia 2008) po mesiacoch

1.pokračovanie
v tis. Eur FOB/FOB

Kód CPA	Názov triedy		2013						
			1.	2.	3.	4.	5.	6.	7.
0210	Lesné stromy a služby lesných škôlok	D	23	27	150	327	127	12	2
		V	38	1	72	56	7	18	8
0220	Drevo v surovom stave	D	4 135	6 675	7 803	4 843	8 888	5 257	6 401
		V	10 093	16 333	16 382	15 557	19 245	16 354	15 137
0230	Voľne rastúce nedrevnaté plodiny	D	159	153	205	238	441	208	166
		V	35	46	67	96	88	135	106
0300	Ryby a iné produkty rybolovu; produkty akvakultúry; služby súv.	D	306	255	397	623	394	263	228
		V	138	113	205	229	179	163	144
0510	Čierne uhlie	D	26 135	28 738	30 026	33 548	31 742	31 075	30 526
		V	219	228	521	491	255	376	309
0520	Lignit	D	2 005	2 820	2 633	2 472	1 155	1 052	1 836
		V	21	6	-	4	-	10	-
0610	Ropa	D	302 589	300 368	238 507	278 448	269 396	269 338	295 039
		V	502	582	526	245	577	552	289
0620	Zemný plyn, skvapalnený alebo v plynnom stave	D	183 383	175 195	144 226	225 744	188 368	121 234	319 039
		V	16 807	4 118	18 409	123 767	93 875	3 670	4 538
0710	Železné rudy	D	36 257	38 417	53 240	43 682	45 490	44 294	32 170
		V	265	338	123	83	115	135	1 142
0721	Uránové a tóriové rudy	D	-	-	-	-	-	-	-
		V	-	-	-	-	-	-	-
0729	Ostatné neželezné kovové rudy a ich koncentráty	D	2 977	693	1 574	1 463	959	5 523	1 080
		V	1 238	1 020	1 312	828	1 540	1 982	2 129
0811	Dekoračné a stavebné kamene, vápenec, sadrovec, krieda a bridl.	D	170	270	370	497	520	759	514
		V	744	795	889	819	900	842	900
0812	Štrk, piesok, íly a kaolín	D	1 876	1 769	1 932	2 277	2 411	2 400	2 453
		V	1 767	1 013	1 146	1 400	1 695	1 683	2 479
0891	Chemické a hnojivové minerály	D	540	502	586	512	607	170	581
		V	766	773	998	1 058	978	947	1 144
0892	Rašelina	D	398	507	910	1 080	601	469	416
		V	55	151	174	181	189	63	36
0893	Soľ a čistý chlorid sodný, morská voda	D	4 051	6 057	1 288	4 042	3 527	1 074	1 456
		V	251	125	44	53	55	45	5
0899	Ostatné produkty ťažby a dobývania i. n.	D	629	2 054	1 068	876	1 159	1 013	1 042
		V	5 372	5 791	6 797	6 188	6 608	6 705	5 982
1011	Spracované a konzervované mäso	D	31 184	26 919	28 101	26 752	29 784	26 859	33 631
		V	9 890	7 764	11 198	8 386	6 132	6 399	5 845
1012	Spracované a konzervované hydínové mäso	D	7 575	6 763	7 768	9 054	10 960	10 065	10 861
		V	5 976	5 914	5 145	5 277	6 842	5 783	8 246
1013	Výrobky z mäsa a hydínového mäsa	D	14 611	11 949	13 430	13 348	14 594	13 339	12 801
		V	4 767	5 003	5 049	5 825	6 077	6 696	7 237
1020	Spracované a konzervované ryby, kôrovce a mäkkýše	D	5 871	5 910	5 257	4 708	5 013	5 040	4 663
		V	370	370	354	492	440	394	387
1031	Spracované a konzervované zemiaky	D	2 063	2 147	2 113	2 028	2 550	2 172	2 701
		V	155	112	158	195	174	195	309
1032	Ovocné a zeleninové šťavy	D	1 649	1 431	1 815	1 760	1 928	1 383	1 569
		V	290	334	472	664	957	349	406
1039	Ostatné spracované a konzervo- vané ovocie a zelenina	D	9 231	9 942	12 665	10 135	10 634	11 566	11 648
		V	4 647	3 672	4 915	3 521	3 408	3 747	4 672
1041	Oleje a tuky	D	33 712	21 510	31 904	18 027	19 437	41 118	40 905
		V	34 230	23 198	17 522	15 221	16 552	30 282	29 686

Commodity Structure by the Classes of CPA (version 2008) by Months

1st continuation
thousand EUR FOB/FOB

2013					Kumulovaná hodnota 1.-12. Cumulated value 1.-12.		Index 2013/2012		Name of Class	Code CPA
8.	9.	10.	11.	12.	2012	2013				
7	755	124	3	118	1 929	1 674	86,8	I	Forest trees and nursery	0210
-	5	11	53	18	659	286	43,4	E	services	
9 177	10 724	7 045	6 820	5 575	64 633	83 344	128,9	I	Wood in the rough	0220
18 146	17 909	18 284	18 284	14 800	186 002	196 523	105,7	E		
234	209	280	203	252	2 734	2 747	100,5	I	Wild growing non-wood products	0230
88	43	142	19	10	345	874	253,3	E		
265	308	502	507	1 724	5 822	5 772	99,1	I	Fish and other fishing products;	0300
155	181	191	202	161	1 988	2 061	103,7	E	aquaculture products; supp. serv.	
25 213	27 577	32 112	37 191	35 965	486 087	369 849	76,1	I	Hard coal	0510
315	190	382	141	122	3 558	3 547	99,7	E		
2 496	1 833	3 868	3 588	4 138	47 123	29 894	63,4	I	Lignite	0520
2	24	31	21	281	400	399	99,7	E		
302 156	308 909	306 395	276 699	261 537	3 292 407	3 409 382	103,6	I	Crude petroleum	0610
618	385	620	477	566	7 321	5 940	81,1	E		
166 468	211 569	266 083	259 601	306 444	2 615 088	2 567 354	98,2	I	Natural gas, liquefied or	0620
21 135	22 467	32 725	75 192	51 474	576 741	468 179	81,2	E	in gaseous state	
25 047	41 658	45 822	40 021	45 500	483 246	491 598	101,7	I	Iron ores	0710
1 817	1 603	1 831	994	428	13 050	8 875	68,0	E		
-	-	-	-	-	1	-	0,0	I	Uranium and thorium ores	0721
-	-	-	-	-	-	-	x	E		
792	1 421	4 339	544	958	36 426	22 323	61,3	I	Other non-ferrous metal ores	0729
895	2 397	1 940	1 270	831	19 216	17 381	90,5	E	and concentrates	
570	658	562	416	437	4 410	5 742	130,2	I	Ornamental and building stone,	0811
691	802	838	719	686	10 860	9 624	88,6	E	limestone, gypsum, chalk, slate	
3 218	2 242	2 112	2 015	1 651	26 218	26 354	100,5	I	Gravel, sand, clays and kaolin	0812
1 978	1 961	2 296	1 646	1 172	22 142	20 235	91,4	E		
687	729	272	154	81	5 203	5 422	104,2	I	Chemical and fertiliser minerals	0891
1 207	959	1 101	897	753	6 915	11 579	167,4	E		
408	449	459	312	310	5 539	6 319	114,1	I	Peat	0892
34	63	39	22	40	983	1 047	106,6	E		
807	1 535	2 067	2 144	1 261	17 738	29 307	165,2	I	Salt and pure sodium chloride;	0893
12	7	19	12	6	1 076	636	59,1	E	sea water	
1 005	1 087	1 811	1 685	973	23 583	14 403	61,1	I	Other mining and quarrying	0899
6 336	7 219	7 691	6 191	5 937	89 000	76 817	86,3	E	products n.e.c.	
30 759	35 343	35 361	33 916	29 614	347 271	368 223	106,0	I	Processed and preserved meat	1011
7 355	6 837	6 883	7 295	6 843	108 830	90 827	83,5	E		
9 365	10 049	12 641	13 021	11 904	125 473	120 026	95,7	I	Processed and preserved poultry meat	1012
7 630	6 795	12 708	8 556	6 843	93 257	85 717	91,9	E		
13 012	12 619	13 470	12 602	11 930	143 430	157 706	110,0	I	Meat and poultry meat products	1013
6 908	7 252	7 369	7 293	7 829	68 232	77 307	113,3	E		
4 229	9 600	7 875	10 049	7 894	63 091	76 109	120,6	I	Processed and preserved fish,	1020
305	2 768	3 284	2 422	1 358	5 707	12 945	226,8	E	crustaceans and molluscs	
1 946	2 126	2 347	2 096	2 352	25 765	26 640	103,4	I	Processed and preserved	1031
237	225	845	447	430	1 527	3 482	228,1	E	potatoes	
1 894	2 829	2 664	1 820	1 669	27 390	22 411	81,8	I	Fruit and vegetable juices	1032
338	458	417	330	695	6 456	5 712	88,5	E		
9 775	12 761	13 518	14 856	14 176	130 059	140 907	108,3	I	Other processed and preserved	1039
3 987	6 296	7 507	9 056	7 070	68 602	62 497	91,1	E	fruit and vegetables	
18 595	17 631	24 077	20 750	17 023	367 731	304 691	82,9	I	Oils and fats	1041
12 490	14 064	15 932	17 287	18 484	321 494	244 948	76,2	E		

Tovarová štruktúra podľa tried klasifikácie produktov podľa činností (verzia 2008) po mesiacoch

 2. pokračovanie
 v tis. Eur FOB/FOB

Kód CPA	Názov triedy		2013						
			1.	2.	3.	4.	5.	6.	7.
1042	Margarín a podobné jedlé tuky	D	2 065	2 191	2 568	1 832	1 592	1 724	1 574
		V	126	97	164	60	84	104	56
1051	Mliečne výrobky a syry	D	23 089	23 305	25 665	25 714	23 889	24 536	26 781
		V	22 096	20 487	23 214	24 354	27 234	21 751	28 292
1052	Zmrzlina	D	221	499	1 748	2 885	4 310	5 053	6 122
		V	1	1	62	98	183	143	161
1061	Mlynárenské výrobky	D	6 103	6 631	6 944	7 607	7 574	7 065	6 360
		V	6 501	7 394	6 190	6 557	7 300	5 753	6 381
1062	Škroby a výrobky zo škrobu	D	2 795	2 680	3 103	3 140	3 582	2 908	3 802
		V	12 380	11 757	10 898	11 461	13 259	11 350	12 075
1071	Chlieb; čerstvé pečivo a koláče	D	3 065	3 557	4 237	3 901	6 152	3 860	4 349
		V	402	344	392	385	440	383	412
1072	Sucháre a sušienky; trvanlivé pečivo a keksy	D	6 957	8 818	9 087	7 996	8 829	8 199	8 506
		V	5 663	5 888	6 776	6 020	6 436	5 934	6 685
1073	Makaróny, rezance, kuskus a podobné múčne výrobky	D	1 097	1 064	1 251	1 213	1 329	1 420	1 421
		V	222	123	73	127	75	71	119
1081	Cukor	D	7 074	7 840	7 913	5 729	9 604	10 535	16 691
		V	13 876	16 474	13 348	15 434	12 362	14 751	20 427
1082	Kakao, čokoláda a cukrovinky	D	16 185	26 182	17 632	15 656	15 926	15 513	16 012
		V	16 009	18 501	18 581	15 316	15 366	17 628	18 378
1083	Spracovaný čaj a káva	D	13 948	12 123	17 685	15 343	16 884	26 372	19 080
		V	7 069	11 012	13 596	10 891	12 128	12 703	9 756
1084	Chuťové prísady a koreniny	D	3 717	2 940	3 999	3 274	3 802	3 159	4 096
		V	2 525	2 295	2 701	3 191	2 910	2 799	2 908
1085	Pripravené pokrmý a jedlá	D	5 406	4 745	6 193	4 769	5 244	5 811	4 786
		V	3 009	2 691	3 337	3 113	3 105	3 364	3 460
1086	Homogenizované potravinové prípravky a diétne potraviny	D	2 205	1 952	2 088	1 710	2 035	1 699	2 208
		V	314	314	451	557	594	708	580
1089	Ostatné potravinárske výrobky i. n.	D	10 808	9 629	9 398	10 052	9 659	9 720	10 633
		V	6 956	6 252	6 585	6 086	6 042	5 809	6 381
1091	Pripravené krmivo pre hospodárske zvieratá	D	5 750	5 532	5 350	4 287	5 820	5 095	5 145
		V	1 577	882	900	1 437	1 239	1 283	1 662
1092	Pripravené krmivo pre domáce zvieratá	D	3 674	2 659	3 569	2 908	2 724	2 719	2 447
		V	566	557	764	373	147	275	45
1101	Destilované alkoholické nápoje	D	3 117	2 420	3 731	2 878	3 505	3 578	3 498
		V	1 395	2 149	2 140	866	960	683	1 146
1102	Vino z hrozna	D	4 692	4 210	5 116	5 179	4 586	5 447	5 881
		V	1 113	1 106	1 313	817	1 125	1 090	905
1103	Jablčné víno a ostatné ovocné vína	D	605	1 907	2 259	2 047	3 075	2 132	1 226
		V	117	887	344	665	504	378	346
1104	Ostatné nededilované kvasené nápoje	D	115	95	92	124	212	91	121
		V	-	-	-	0	0	-	1
1105	Pivo	D	2 255	2 333	3 111	4 064	5 522	4 318	5 087
		V	2 366	2 074	2 762	3 220	4 540	3 680	3 590
1106	Slad	D	97	105	188	58	131	116	79
		V	4 997	5 630	7 998	8 089	9 427	9 157	9 484
1107	Nealkoholické nápoje; minerálne vody a ostatné fľaškové vody	D	5 532	6 309	8 454	9 045	10 485	10 107	12 397
		V	3 815	3 273	5 087	4 645	4 756	5 166	6 628
1200	Tabakové výrobky	D	7 167	7 086	7 368	6 890	9 007	8 365	11 184
		V	55	107	88	187	101	142	242

Commodity Structure by the Classes of CPA (version 2008) by Months

 2nd continuation
 thousand EUR FOB/FOB

2013					Kumulovaná hodnota 1.-12. Cumulated value 1.-12.		Index 2013/2012		Name of Class	Code CPA
8.	9.	10.	11.	12.	2012	2013				
1 887 44	1 993 80	2 570 61	2 316 63	1 421 66	22 468 1 314	23 732 1 005	105,6 76,5	I E	Margarine and similar edible fats	1042
27 455 25 766	27 843 24 947	29 197 24 375	29 096 24 070	26 755 24 101	254 885 232 591	313 325 290 686	122,9 125,0	I E	Dairy and cheese products	1051
3 392 138	922 22	260 1	397 1	278 0	18 871 710	26 087 813	138,2 114,4	I E	Ice cream	1052
6 926 5 557	6 232 5 016	6 828 6 119	5 913 5 843	6 221 5 491	81 886 79 380	80 405 74 102	98,2 93,4	I E	Grain mill products	1061
2 851 12 191	3 243 11 258	2 708 10 949	3 067 10 481	2 710 8 847	39 833 120 110	36 591 136 907	91,9 114,0	I E	Starches and starch products	1062
4 124 395	4 108 608	4 858 562	4 310 574	3 648 554	41 854 3 507	50 168 5 450	119,9 155,4	I E	Bread; fresh pastry goods and cakes	1071
9 096 7 282	9 153 6 492	8 798 7 767	9 698 6 498	7 085 5 697	99 758 67 413	102 221 77 138	102,5 114,4	I E	Rusks and biscuits; preserved pastry goods and cakes	1072
1 264 125	1 147 115	1 285 109	1 122 176	1 021 65	13 623 1 240	14 635 1 399	107,4 112,8	I E	Macaroni, noodles, couscous and similar farinaceous products	1073
13 856 20 010	12 932 21 859	11 167 20 065	10 037 18 293	3 492 11 308	206 763 380 335	116 869 198 206	56,5 52,1	I E	Sugar	1081
16 999 24 020	22 677 24 481	25 076 29 010	24 509 32 642	18 017 16 118	208 923 226 956	230 387 246 051	110,3 108,4	I E	Cocoa, chocolate and sugar confectionery	1082
16 859 10 756	22 926 12 841	14 478 10 499	17 589 11 129	15 797 11 280	196 852 178 554	209 083 133 659	106,2 74,9	I E	Processed tea and coffee	1083
3 602 2 976	3 866 3 966	4 662 3 954	4 681 3 059	3 889 2 658	40 533 32 509	45 686 35 943	112,7 110,6	I E	Condiments and seasonings	1084
3 913 3 474	4 714 3 139	6 347 4 060	5 591 3 836	4 075 3 898	57 892 36 064	61 594 40 485	106,4 112,3	I E	Prepared meals and dishes	1085
1 768 669	1 839 725	1 956 587	1 891 705	1 457 566	25 053 6 739	22 807 6 771	91,0 100,5	I E	Homogenised food preparations and dietetic food	1086
9 650 6 843	10 789 7 262	12 232 7 981	15 019 10 351	8 598 9 465	114 237 67 945	126 186 86 013	110,5 126,6	I E	Other food products n.e.c.	1089
6 444 894	4 187 1 340	5 681 847	4 913 726	3 930 384	66 736 8 789	62 134 13 171	93,1 149,9	I E	Prepared feeds for farm animals	1091
2 823 81	3 243 352	3 769 270	3 768 385	2 506 411	35 039 12 753	36 809 4 226	105,1 33,1	I E	Prepared pet foods	1092
2 732 572	3 877 1 009	4 224 1 123	4 906 1 239	4 795 1 261	39 152 10 141	43 259 14 543	110,5 143,4	I E	Distilled alcoholic beverages	1101
7 996 1 321	9 127 907	5 484 993	6 656 1 258	6 483 1 902	54 260 17 738	70 858 13 851	130,6 78,1	I E	Wine from grape	1102
1 506 365	2 329 379	859 347	622 270	762 403	9 628 682	19 329 5 005	200,8 733,7	I E	Cider and other fruit wines	1103
177 0	175 -	242 1	143 2	218 1	1 600 1	1 806 6	112,9 518,8	I E	Other non-distilled fermented beverages	1104
4 834 2 103	2 719 1 205	2 802 1 251	3 067 1 793	3 232 1 436	39 595 29 525	43 344 30 020	109,5 101,7	I E	Beer	1105
136 6 607	74 4 629	99 4 980	65 4 477	92 3 096	1 273 78 947	1 241 78 570	97,5 99,5	I E	Malt	1106
10 301 5 400	8 049 4 294	8 508 4 901	9 110 4 158	8 339 4 363	98 639 90 780	106 635 56 487	108,1 62,2	I E	Soft drinks; mineral waters and other bottled waters	1107
9 284 208	9 327 218	10 492 165	9 953 297	7 870 159	106 304 1 120	103 992 1 970	97,8 175,8	I E	Tobacco products	1200

Tovarová štruktúra podľa tried klasifikácie produktov podľa činností (verzia 2008) po mesiacoch

3. pokračovanie
v tis. Eur FOB/FOB

Kód CPA	Názov triedy		2013						
			1.	2.	3.	4.	5.	6.	7.
1310	Textilná priadza a nite	D	6 821	6 809	7 510	6 906	7 822	7 197	7 692
		V	6 258	6 935	7 082	9 156	6 929	7 394	6 467
1320	Tkané textilie	D	13 200	13 605	10 699	16 134	14 757	13 292	12 753
		V	5 815	5 952	5 433	8 990	9 193	9 939	6 690
1391	Pletené a háčkové textilie	D	4 267	3 556	3 982	5 602	5 492	5 003	3 942
		V	5 936	4 899	5 102	5 737	4 842	5 132	5 184
1392	Hotové textilné výrobky, okrem odevov	D	7 962	7 845	8 413	9 997	10 823	10 025	7 425
		V	9 361	7 757	9 044	10 010	8 893	9 404	9 496
1393	Koberce a rohože	D	3 556	3 651	3 907	3 634	4 074	3 677	3 032
		V	1 047	969	3 131	1 161	822	784	892
1394	Šnúry, povrazy, motúzy a sieťoviny	D	797	840	869	1 022	1 142	1 689	1 445
		V	1 589	1 832	1 972	2 056	2 341	2 577	2 709
1395	Netkané textilie a výrobky z netkaných textílií, okrem odevov	D	4 735	6 236	6 071	6 181	6 856	6 987	5 975
		V	354	469	581	666	633	798	1 008
1396	Ostatné technické a pracovné textilie	D	9 263	9 837	9 927	11 714	10 858	10 746	11 214
		V	5 673	5 003	5 510	5 909	5 611	5 204	5 921
1399	Ostatné textilie i. n.	D	569	603	880	805	807	761	793
		V	260	248	246	336	486	398	468
1411	Odevy z kože	D	512	723	522	283	170	488	360
		V	320	424	193	181	111	233	240
1412	Pracovné odevy	D	852	774	604	986	815	777	820
		V	1 522	1 376	1 630	1 560	1 575	1 239	1 021
1413	Ostatné vrchné ošatenie	D	29 040	29 758	33 000	30 736	25 892	22 559	32 814
		V	24 612	23 753	33 336	26 030	25 237	20 077	26 575
1414	Spodná bielizeň	D	25 392	25 063	29 658	28 120	27 576	23 176	27 573
		V	22 791	21 414	25 531	30 809	31 909	25 089	26 085
1419	Ostatné odevy a odevné doplnky	D	10 534	10 541	12 183	12 966	10 566	9 059	13 244
		V	6 778	6 013	11 655	8 099	7 509	4 814	6 861
1420	Výrobky z kožušín	D	61	11	7	6	5	6	12
		V	4	0	6	6	10	3	6
1431	Pletené a háčkové pančuchové výrobky	D	4 992	4 301	4 739	5 013	3 736	3 549	5 507
		V	6 705	6 665	5 544	6 772	5 115	5 251	8 182
1439	Ostatné pletené a háčkové odevy	D	7 569	5 113	4 101	2 948	2 746	5 515	10 338
		V	6 545	3 886	3 113	3 315	3 164	4 168	8 032
1511	Vyčinené a upravené usne; upravené a farbené kožušiny	D	16 505	10 491	11 232	11 438	11 558	10 530	12 722
		V	7 026	9 240	7 601	7 312	6 543	6 130	5 772
1512	Kufre, kabelky, sedlárske a remenárske výrobky	D	6 920	7 789	7 992	8 213	8 266	7 253	9 347
		V	10 085	7 709	6 628	8 859	10 039	8 137	9 608
1520	Obuv	D	62 704	62 471	50 990	39 102	41 280	45 551	61 359
		V	118 111	90 131	81 360	57 460	64 044	65 269	86 818
1610	Drevo, rezané a hobľované	D	12 097	8 941	9 870	9 462	8 480	9 872	6 289
		V	15 165	14 584	17 616	17 889	16 478	19 462	20 119
1621	Dyhy a drevené panely	D	13 151	15 379	14 233	14 880	15 116	16 043	16 340
		V	8 213	7 693	8 115	8 667	8 770	8 522	12 687
1622	Zostavené parketové podlahy	D	154	128	198	250	250	211	220
		V	521	283	618	399	517	704	580
1623	Ostatné výrobky stavebného stolárstva a tesárstva	D	3 209	2 314	5 435	5 212	3 020	3 333	3 418
		V	8 528	8 666	12 771	13 413	11 625	11 984	12 988
1624	Drevené kontajnery	D	1 617	2 115	2 307	2 719	3 067	2 593	2 714
		V	3 075	2 778	3 061	3 018	3 082	3 040	3 183

Commodity Structure by the Classes of CPA (version 2008) by Months

3rd continuation
thousand EUR FOB/FOB

2013					Kumulovaná hodnota 1.-12. Cumulated value 1.-12.		Index 2013/2012		Name of Class	Code CPA
8.	9.	10.	11.	12.	2012	2013				
5 109	13 654	10 080	11 720	6 693	87 881	98 011	111,5	I	Textile yarn and thread	1310
3 434	14 813	10 075	12 825	10 266	77 934	101 631	130,4	E		
9 089	13 630	15 120	12 405	10 117	178 246	154 800	86,8	I	Woven textiles	1320
5 946	7 999	9 502	7 204	4 401	102 467	87 065	85,0	E		
3 139	4 891	5 066	5 454	4 259	28 809	54 655	189,7	I	Knitted and crocheted fabrics	1391
4 189	5 613	6 100	5 863	3 842	58 765	62 438	106,2	E		
7 454	8 484	10 626	10 526	9 456	100 757	109 036	108,2	I	Made-up textile articles, except apparel	1392
6 939	9 621	9 524	8 724	7 421	100 654	106 193	105,5	E		
3 230	4 439	4 672	4 275	3 100	48 597	45 249	93,1	I	Carpets and rugs	1393
852	1 114	1 416	1 313	1 170	14 350	14 671	102,2	E		
855	868	904	811	628	11 790	11 868	100,7	I	Cordage, rope, twine and netting	1394
2 038	2 159	2 436	2 170	1 797	30 038	25 676	85,5	E		
5 359	6 747	7 748	6 867	4 994	69 349	74 754	107,8	I	Non-wovens and articles made from non-wovens, except apparel	1395
567	740	704	669	437	6 362	7 628	119,9	E		
10 554	11 525	11 614	11 795	9 682	131 703	128 730	97,7	I	Other technical and industrial textiles	1396
5 359	5 895	7 640	6 178	4 130	61 307	68 032	111,0	E		
692	552	753	668	792	7 621	8 674	113,8	I	Other textiles n.e.c.	1399
510	448	384	315	252	3 727	4 350	116,7	E		
350	1 284	582	342	508	9 927	6 124	61,7	I	Leather clothes	1411
725	3 203	533	603	450	7 237	7 215	99,7	E		
536	991	1 066	1 340	1 662	14 178	11 224	79,2	I	Workwear	1412
1 480	1 856	1 973	1 756	1 208	20 771	18 196	87,6	E		
35 511	47 090	36 570	29 412	28 813	356 349	381 196	107,0	I	Other outerwear	1413
31 188	39 542	35 836	27 599	21 057	319 182	334 843	104,9	E		
21 495	23 519	21 826	25 394	23 904	289 319	302 697	104,6	I	Underwear	1414
29 021	24 579	24 366	23 904	22 970	307 465	308 467	100,3	E		
13 980	16 535	14 639	11 746	10 613	133 918	146 604	109,5	I	Other wearing apparel and accessories	1419
8 771	12 077	10 602	7 117	6 244	81 509	96 541	118,4	E		
22	73	127	124	44	869	497	57,2	I	Articles of fur	1420
6	7	5	5	3	54	62	116,0	E		
3 882	6 999	5 810	5 176	4 694	52 920	58 398	110,4	I	Knitted and crocheted hosiery	1431
5 427	9 419	8 640	6 862	5 753	80 076	80 335	100,3	E		
10 355	17 674	14 364	13 157	8 388	98 018	102 267	104,3	I	Other knitted and crocheted apparel	1439
12 424	15 228	15 121	13 721	8 685	91 551	97 400	106,4	E		
8 816	11 622	13 501	14 321	9 192	133 397	141 928	106,4	I	Tanned and dressed leather; dressed and dyed fur	1511
5 124	6 704	7 450	6 614	4 366	80 393	79 883	99,4	E		
6 410	7 008	5 496	5 345	8 021	78 162	88 061	112,7	I	Luggage, handbags and the like, saddlery and harness	1512
9 925	9 329	9 296	8 208	6 997	98 309	104 820	106,6	E		
67 035	79 173	53 874	38 503	43 489	589 400	645 533	109,5	I	Footwear	1520
97 480	91 110	71 696	58 121	58 751	790 100	940 350	119,0	E		
8 375	8 824	10 937	9 650	10 078	128 722	112 876	87,7	I	Wood, sawn and planed	1610
17 460	16 970	19 662	19 027	10 848	230 893	205 279	88,9	E		
15 578	16 709	17 438	17 275	11 092	173 057	183 231	105,9	I	Veneer sheets and wood-based panels	1621
11 380	9 966	9 980	8 385	5 792	121 801	108 169	88,8	E		
175	221	191	346	1 001	4 225	3 344	79,1	I	Assembled parquet floors	1622
534	604	435	586	433	8 305	6 213	74,8	E		
4 149	4 615	4 245	6 545	3 800	41 531	49 295	118,7	I	Other builders' carpentry and joinery	1623
10 523	13 016	12 227	12 935	7 944	106 619	136 620	128,1	E		
2 368	2 910	3 582	2 436	1 960	26 631	30 388	114,1	I	Wooden containers	1624
2 956	2 780	3 090	2 920	2 282	43 041	35 266	81,9	E		

Tovarová štruktúra podľa tried klasifikácie produktov podľa činností (verzia 2008) po mesiacoch

 4. pokračovanie
 v tis. Eur FOB/FOB

Kód CPA	Názov triedy		2013						
			1.	2.	3.	4.	5.	6.	7.
1629	Ostatné výrobky z dreva; výrobky z korku, slamy, prútia a z pr. mat.	D	2 561	3 066	3 197	3 425	3 545	3 067	3 039
		V	2 406	2 800	2 511	3 006	3 079	3 180	3 097
1711	Buničina	D	7 869	7 695	8 993	10 480	9 289	7 854	8 885
		V	8 888	6 897	7 868	8 497	7 888	6 255	7 575
1712	Papier a lepenka	D	26 255	27 831	24 795	29 238	26 581	25 355	24 693
		V	47 438	38 841	38 487	42 951	43 285	40 976	43 964
1721	Vlnitý papier a lepenka, papierové a lepenkové obaly	D	13 633	13 675	15 430	15 046	16 598	15 789	15 521
		V	6 220	5 268	5 941	5 819	6 104	5 588	6 169
1722	Papier na použitie v domácnosti, hygienické a toaletné potreby	D	8 932	12 862	14 099	13 694	10 133	12 023	21 286
		V	26 735	25 010	27 135	25 983	27 121	24 960	28 469
1723	Kancelárske potreby z papiera	D	2 456	3 058	2 340	1 986	1 896	1 828	2 341
		V	4 236	3 760	3 105	3 070	3 306	3 337	3 295
1724	Tapety	D	475	734	776	392	138	150	815
		V	320	629	628	23	3	20	19
1729	Ostatné výrobky z papiera a lepenky	D	3 050	3 337	3 256	3 647	3 254	3 630	3 462
		V	1 265	1 226	1 301	1 356	1 290	1 235	1 425
1813	Služby pre tlač a médiá	D	312	302	337	421	277	254	235
		V	443	319	462	445	453	433	303
1910	Produkty koksárenských pecí	D	2 518	3 177	3 287	3 333	3 605	3 414	2 590
		V	1 567	2 358	1 735	3 509	3 232	1 665	2 020
1920	Rafinérské ropné produkty	D	84 764	85 980	93 909	102 498	120 740	119 818	136 300
		V	236 074	231 721	251 345	254 115	280 870	262 788	281 698
2012	Technické plyny	D	1 465	1 315	1 376	1 318	1 477	1 375	1 479
		V	90	122	241	373	476	765	828
2013	Farbivá a pigmenty	D	3 834	3 600	3 563	3 679	4 682	3 928	4 112
		V	1 118	1 194	1 361	1 296	1 074	923	1 276
2013	Ostatné základné anorganické chemikálie	D	16 395	38 784	15 318	16 500	17 452	17 433	19 023
		V	7 886	7 387	6 842	7 514	7 402	9 657	13 196
2014	Ostatné základné organické chemikálie	D	32 088	29 486	27 635	26 613	30 617	32 832	33 418
		V	39 840	34 704	40 448	33 298	33 923	36 417	41 087
2015	Hnojivá a dusíkaté zlúčeniny	D	14 911	16 135	18 789	13 294	8 583	4 294	8 305
		V	26 817	24 115	26 564	25 393	20 926	16 558	21 091
2016	Plasty v primárnych formách	D	73 090	69 383	77 234	82 414	86 436	79 423	75 653
		V	52 807	48 404	59 357	56 164	49 842	50 535	50 012
2017	Syntetický kaučuk v primárnych formách	D	11 135	12 028	11 456	12 392	11 770	10 417	10 063
		V	306	648	572	508	471	236	740
2020	Pesticídy a ostatné agrochemické produkty	D	8 692	11 256	21 278	17 664	10 404	6 229	7 707
		V	531	906	1 150	2 290	1 708	1 054	908
2030	Náterové farby, laky a pod. krycie materiály, tlačiarne, farby a tmely	D	21 267	22 968	25 673	29 156	30 944	31 405	27 626
		V	7 165	9 216	9 035	8 856	8 770	9 122	5 798
2041	Mydlo a saponáty, čistiacie a leštiace prípravky	D	9 068	9 946	11 366	10 826	12 819	11 877	9 189
		V	4 776	4 936	8 340	7 999	7 582	4 438	4 750
2042	Voňavky a toaletné prípravky	D	18 125	17 446	18 330	19 015	16 778	19 042	14 152
		V	26 687	28 352	22 822	26 707	32 438	23 516	28 707
2051	Výbušniny	D	157	405	232	273	379	351	237
		V	43	66	98	124	69	108	124
2052	Gleje	D	3 246	3 775	3 921	4 233	3 974	3 703	3 927
		V	1 322	1 372	1 125	1 396	1 832	1 135	1 730
2053	Éterické oleje	D	2 392	5 299	9 168	4 520	4 869	5 385	4 835
		V	90	2 665	5 137	209	91	77	69

Commodity Structure by the Classes of CPA (version 2008) by Months

4th continuation
thousand EUR FOB/FOB

2013					Kumulovaná hodnota 1.-12. Cumulated value 1.-12.		Index 2013/2012		Name of Class	Code CPA
8.	9.	10.	11.	12.	2012	2013				
3 041	3 747	3 673	3 572	2 538	40 086	38 471	96,0	I	Other products of wood; articles of cork, straw and plaiting materials	1629
2 590	2 776	3 151	2 482	2 036	32 921	33 114	100,6	E		
9 891	7 620	7 734	6 137	10 161	86 339	102 607	118,8	I	Pulp	1711
5 732	7 914	9 348	8 639	8 269	98 094	93 768	95,6	E		
25 045	28 697	33 930	28 648	25 158	327 310	326 227	99,7	I	Paper and paperboard	1712
41 084	37 548	43 227	43 321	35 064	496 937	496 185	99,8	E		
13 926	16 032	19 659	17 676	13 932	157 181	186 919	118,9	I	Corrugated paper and paperboard and containers of paper and paperboard	1721
5 966	6 169	7 563	6 661	4 656	69 770	72 124	103,4	E		
13 334	10 953	17 834	13 205	14 492	130 380	162 845	124,9	I	Household and sanitary goods and toilet requisites	1722
25 989	27 643	30 262	28 155	26 526	307 551	323 988	105,3	E		
2 493	1 874	2 769	2 459	4 311	21 438	29 811	139,1	I	Paper stationery	1723
2 980	3 084	2 762	2 931	2 522	34 926	38 389	109,9	E		
410	678	509	144	650	3 506	5 874	167,5	I	Wallpaper	1724
19	25	3	16	1	333	1 707	512,6	E		
3 044	3 237	4 080	4 367	3 961	44 334	42 326	95,5	I	Other articles of paper and paperboard	1729
1 371	1 644	1 817	1 491	1 710	16 408	17 131	104,4	E		
250	340	340	381	254	3 250	3 704	113,9	I	Pre-press and pre-media services	1813
283	689	409	403	259	3 968	4 902	123,5	E		
2 852	2 777	2 447	2 828	5 183	50 889	38 011	74,7	I	Coke oven products	1910
2 175	1 190	1 747	1 896	1 867	29 494	24 962	84,6	E		
139 406	111 330	162 979	132 076	128 445	1 318 789	1 418 244	107,5	I	Refined petroleum products	1920
286 917	247 985	230 067	197 615	222 533	2 956 481	2 983 727	100,9	E		
1 570	1 493	1 636	1 425	1 021	16 734	16 948	101,3	I	Industrial gases	2012
386	304	364	490	430	1 224	4 869	397,9	E		
3 339	3 725	4 312	3 310	2 635	38 779	44 721	115,3	I	Dyes and pigments	2013
945	1 270	977	975	887	18 785	13 293	70,8	E		
18 664	40 637	21 760	21 587	17 966	334 924	261 519	78,1	I	Other inorganic basic chemicals	2013
10 176	18 934	20 960	22 799	10 354	136 485	143 107	104,9	E		
29 975	34 049	34 175	30 043	36 169	374 932	377 101	100,6	I	Other organic basic chemicals	2014
34 952	34 499	32 233	31 513	26 925	393 173	419 840	106,8	E		
7 705	8 107	8 913	8 017	7 491	165 303	124 545	75,3	I	Fertilisers and nitrogen compounds	2015
20 135	22 900	20 587	22 505	23 181	254 603	270 772	106,4	E		
73 935	84 735	90 196	81 516	62 878	893 628	936 891	104,8	I	Plastics in primary forms	2016
51 013	60 449	57 700	51 514	49 717	558 077	637 516	114,2	E		
11 463	10 765	14 301	10 600	6 865	142 396	133 254	93,6	I	Synthetic rubber in primary forms	2017
369	359	454	306	272	17 340	5 242	30,2	E		
5 445	3 412	2 329	7 200	3 141	96 156	104 757	108,9	I	Pesticides and other agrochemical products	2020
931	325	468	190	306	12 001	10 769	89,7	E		
25 082	29 386	32 073	33 638	22 454	320 245	331 673	103,6	I	Paints, varnishes and similar coatings, printing ink and mastics	2030
7 848	7 314	8 643	23 824	7 779	78 513	113 370	144,4	E		
11 412	12 427	12 591	12 912	10 605	119 580	135 038	112,9	I	Soap and detergents, cleaning and polishing preparations	2041
3 811	4 507	4 912	4 434	3 780	62 070	64 265	103,5	E		
13 428	19 782	19 714	17 857	16 541	236 322	210 209	89,0	I	Perfumes and toilet preparations	2042
35 817	29 550	32 739	29 306	19 113	235 223	335 754	142,7	E		
475	338	575	843	2 205	9 352	6 469	69,2	I	Explosives	2051
74	97	137	222	371	1 232	1 533	124,5	E		
3 683	4 663	4 389	4 038	3 300	45 806	46 851	102,3	I	Glues	2052
1 568	1 434	1 504	1 173	1 093	16 018	16 685	104,2	E		
2 842	1 994	3 101	1 881	2 324	28 631	48 611	169,8	I	Essential oils	2053
70	92	69	51	54	558	8 674	15,5x	E		

Tovarová štruktúra podľa tried klasifikácie produktov podľa činností (verzia 2008) po mesiacoch

 5. pokračovanie
 v tis. Eur FOB/FOB

Kód CPA	Názov triedy		2013						
			1.	2.	3.	4.	5.	6.	7.
2059	Ostatné chemické výrobky i. n.	D	34 746	31 119	34 106	39 430	43 675	33 841	30 484
		V	19 196	17 384	20 677	18 703	18 245	19 664	19 916
2060	Umelé vlákna	D	6 899	6 924	7 451	6 922	9 113	8 421	8 725
		V	7 604	6 455	6 737	7 498	7 351	7 687	6 236
2110	Základné farmaceutické výrobky	D	6 712	6 726	5 143	8 431	5 479	5 172	4 666
		V	3 599	4 026	4 531	3 611	3 252	2 326	2 323
2120	Farmaceutické prípravky	D	124 348	115 222	122 504	127 308	125 844	105 935	126 666
		V	21 389	28 699	28 965	26 106	28 915	33 734	33 941
2211	Pneumatiky a duše z gumy; protektorovanie a opr. pneumatík	D	28 712	35 643	38 040	36 987	33 584	34 647	33 714
		V	82 805	102 914	110 406	97 705	99 720	100 809	100 072
2219	Ostatné výrobky z gumy	D	34 788	36 172	35 248	39 560	36 528	35 830	33 369
		V	27 916	27 302	28 471	31 594	33 101	32 589	27 998
2221	Dosky, fólie, hadice a profily z plastov	D	33 809	35 643	37 896	45 457	45 498	42 599	43 220
		V	33 682	29 536	30 136	35 239	32 067	31 273	31 933
2222	Obaly z plastov	D	17 960	18 537	20 304	20 706	18 968	16 232	18 483
		V	17 333	17 491	18 860	17 660	16 332	14 364	14 438
2223	Stavebné výrobky z plastov	D	5 472	7 647	7 787	8 852	11 769	10 168	10 157
		V	6 636	11 179	10 982	11 270	12 350	11 242	12 270
2229	Ostatné výrobky z plastov	D	49 319	46 224	50 964	53 808	54 311	51 278	46 599
		V	34 693	35 662	35 416	38 174	40 097	40 617	34 172
2311	Ploché sklo	D	864	767	900	1 116	1 103	1 080	1 272
		V	82	70	91	127	111	192	214
2312	Tvarované a opracované ploché sklo	D	17 913	20 639	19 974	25 070	22 822	20 938	20 684
		V	11 714	12 466	12 868	7 940	12 306	12 125	10 322
2313	Duté sklo	D	3 268	2 600	2 880	3 491	3 899	3 823	3 604
		V	10 686	9 903	10 573	11 011	11 578	11 104	10 718
2314	Sklenné vlákna	D	1 909	2 445	3 050	3 526	2 759	4 035	2 816
		V	8 732	8 770	9 441	10 606	9 652	10 810	10 643
2319	Ostatné opracované sklo, vrátane technických sklenených nádob	D	2 535	3 096	2 578	2 944	2 818	2 186	2 724
		V	621	718	1 190	1 039	808	1 042	1 048
2320	Žiaruvzdorné výrobky	D	3 146	2 178	2 092	3 411	3 113	3 414	3 339
		V	3 393	2 894	2 942	2 332	2 488	1 798	2 708
2331	Keramické obkladačky a dlaždice	D	2 688	4 042	4 601	5 592	4 872	5 576	5 775
		V	381	257	40	131	75	120	71
2332	Tehly, obkladačky a stavebné výrobky z pálenej hliny	D	317	507	1 567	1 342	1 946	2 058	1 748
		V	129	1 157	134	1 103	195	101	94
2341	Keramické výrobky pre domácnosť a ozdobné predmety	D	1 706	1 440	1 659	1 546	2 206	1 710	939
		V	885	963	994	929	1 015	1 020	1 119
2342	Keramické výrobky na sanitárne účely	D	1 115	1 249	1 326	1 505	1 305	1 436	2 266
		V	46	59	435	24	29	60	67
2343	Izolátory a izolačné zariadenia z keramiky	D	141	89	154	110	444	196	209
		V	1 321	1 403	765	1 048	880	1 392	939
2344	Ostatné keramické výrobky na technické účely	D	464	583	717	576	692	455	572
		V	40	21	45	22	61	21	26
2349	Ostatné keramické výrobky	D	67	148	137	149	210	126	72
		V	30	64	65	120	70	67	82
2351	Cement	D	502	884	1 274	2 756	3 234	3 065	3 469
		V	2 510	3 668	6 609	10 459	11 729	11 425	13 145
2352	Vápno a sadra	D	904	1 194	877	1 427	1 113	714	771
		V	892	875	1 028	923	1 172	1 164	1 053

Commodity Structure by the Classes of CPA (version 2008) by Months

5th continuation
thousand EUR FOB/FOB

2013					Kumulovaná hodnota 1.-12. Cumulated value 1.-12.		Index 2013/2012		Name of Class	Code CPA
8.	9.	10.	11.	12.	2012	2013				
38 438	39 451	46 516	39 450	33 737	352 878	444 992	126,1	I	Other chemical products n.e.c.	2059
16 739	20 182	19 582	21 075	13 753	229 197	225 116	98,2	E		
6 160	8 822	9 484	8 970	7 233	89 445	95 123	106,3	I	Man-made fibres	2060
5 714	7 251	8 024	8 138	6 401	95 801	85 097	88,8	E		
4 271	5 932	5 562	4 923	5 079	51 857	68 097	131,3	I	Basic pharmaceutical products	2110
2 125	1 180	2 886	2 082	2 979	30 437	34 921	114,7	E		
103 979	126 707	124 522	123 508	107 765	1 336 557	1 434 309	107,3	I	Pharmaceutical preparations	2120
24 866	30 648	33 613	27 563	28 538	284 261	346 979	122,1	E		
33 092	38 430	46 646	39 189	26 961	417 599	425 644	101,9	I	Rubber tyres and tubes; retreading and rebuilding of rubber tyres	2211
117 115	142 131	145 857	128 895	72 340	1 140 646	1 300 769	114,0	E		
33 091	38 848	43 365	41 115	30 145	438 485	438 061	99,9	I	Other rubber products	2219
29 098	33 604	33 958	32 943	19 217	376 599	357 791	95,0	E		
40 928	45 085	49 044	41 555	28 011	517 813	488 744	94,4	I	Plastic plates, sheets, tubes and profiles	2221
26 246	31 238	33 752	30 768	23 012	366 651	368 881	100,6	E		
16 660	15 771	17 945	15 792	12 550	197 544	209 907	106,3	I	Plastic packing goods	2222
12 591	17 265	20 084	13 761	12 754	181 634	192 933	106,2	E		
11 607	14 402	9 778	8 767	8 103	130 106	114 510	88,0	I	Builders ware of plastic	2223
13 089	12 243	13 268	11 901	7 952	165 739	134 381	81,1	E		
46 031	54 313	59 207	56 909	41 542	615 411	610 507	99,2	I	Other plastic products	2229
34 856	42 306	44 848	45 976	43 040	439 382	469 857	106,9	E		
1 547	1 677	1 857	1 423	606	17 847	14 211	79,6	I	Flat glass	2311
127	195	253	296	142	3 090	1 901	61,5	E		
18 193	24 336	23 955	25 081	18 230	242 732	257 835	106,2	I	Shaped and processed flat glass	2312
11 624	14 782	15 681	14 595	10 058	129 892	146 481	112,8	E		
3 726	3 909	4 541	3 622	3 606	45 558	42 968	94,3	I	Hollow glass	2313
9 898	12 834	12 388	12 538	10 033	126 967	133 261	105,0	E		
2 843	2 868	2 975	3 002	2 856	29 086	35 084	120,6	I	Glass fibres	2314
9 056	10 817	10 770	9 155	7 240	105 102	115 693	110,1	E		
2 295	2 373	3 248	2 385	1 923	33 953	31 105	91,6	I	Other processed glass, including technical glassware	2319
608	1 323	666	1 760	662	13 978	11 484	82,2	E		
2 340	2 750	3 333	2 969	2 494	39 859	34 578	86,8	I	Refractory products	2320
2 856	2 931	3 210	3 067	2 014	36 840	32 633	88,6	E		
4 617	4 541	3 927	3 758	2 667	56 314	52 657	93,5	I	Ceramic tiles and flags	2331
27	57	50	104	73	8 577	1 384	16,1	E		
2 442	2 908	2 634	2 091	1 071	19 910	20 632	103,6	I	Bricks, tiles and construction products, in baked clay	2332
135	129	115	121	53	3 987	3 465	86,9	E		
1 120	1 803	2 143	1 657	1 394	19 675	19 323	98,2	I	Ceramic household and ornamental articles	2341
631	910	1 288	1 081	1 004	13 960	11 840	84,8	E		
2 102	1 899	2 011	1 530	1 377	17 481	19 119	109,4	I	Ceramic sanitary fixtures	2342
43	49	37	50	43	2 179	943	43,3	E		
464	308	302	159	189	2 207	2 764	125,2	I	Ceramic insulators and insulating fittings	2343
920	1 074	1 178	918	653	13 510	12 491	92,5	E		
370	645	520	497	412	5 082	6 504	128,0	I	Other technical ceramic products	2344
94	44	26	47	14	371	460	124,0	E		
130	87	134	105	28	1 631	1 395	85,6	I	Other ceramic products	2349
58	102	71	58	14	1 190	801	67,3	E		
3 038	3 406	3 559	2 486	1 280	32 382	28 953	89,4	I	Cement	2351
11 694	12 211	12 006	8 859	4 504	101 285	108 819	107,4	E		
563	909	988	781	722	10 656	10 963	102,9	I	Lime and plaster	2352
1 087	977	1 123	871	515	11 062	11 680	105,6	E		

Tovarová štruktúra podľa tried klasifikácie produktov podľa činností (verzia 2008) po mesiacoch

 6. pokračovanie
 v tis. Eur FOB/FOB

Kód CPA	Názov triedy		2013						
			1.	2.	3.	4.	5.	6.	7.
2361	Výrobky z betónu na stavebné účely	D	640	1 038	1 176	2 297	3 417	3 825	4 362
		V	1 033	1 374	1 729	1 723	2 785	3 098	2 507
2362	Výrobky zo sadry na stavebné účely	D	1 303	1 172	1 474	1 337	887	865	1 010
		V	84	120	96	125	69	63	90
2363	Transportný betón	D	15	8	11	12	11	16	13
		V	0	0	0	0	3	1	2
2364	Malty	D	571	812	1 042	1 197	1 659	1 429	1 557
		V	55	67	160	227	185	176	159
2365	Cementové vlákna	D	109	106	114	250	140	146	360
		V	28	60	109	168	210	223	110
2369	Ostatné výrobky z betónu, sadry a cementu	D	215	299	981	541	873	946	892
		V	961	1 109	1 325	979	1 402	1 073	1 370
2370	Rezané, tvarované a opracované kamene	D	492	944	1 434	1 702	2 375	1 595	2 359
		V	18 826	10 960	15 623	6 539	3 226	5 036	96
2391	Brúsne výrobky	D	1 819	2 040	2 131	2 049	1 964	2 135	2 251
		V	103	176	149	116	183	199	141
2399	Ostatné nekovové minerálne výrobky i. n.	D	2 904	3 568	4 801	4 766	5 239	5 994	5 806
		V	3 126	3 821	11 213	9 418	13 122	10 311	13 989
2410	Železo, oceľ a ferózliatiny	D	127 437	110 177	117 922	131 564	131 155	124 830	137 496
		V	246 532	223 436	230 034	245 611	248 828	216 777	166 759
2420	Rúry, rúrky, duté profily a príslušenstvo k nim, z ocele	D	21 011	20 832	21 991	21 988	22 100	22 698	20 332
		V	26 621	26 935	27 770	27 639	28 509	29 216	30 136
2431	Tyče ťahané za studena	D	7 229	9 199	7 653	8 009	8 190	7 876	7 732
		V	647	761	295	823	881	589	669
2432	Úzke pásy valcované za studena	D	13 815	12 740	12 080	13 329	12 996	12 664	12 673
		V	9 447	9 265	9 312	11 031	10 529	8 852	8 401
2433	Výrobky tvarované alebo ohýbané za studena	D	5 396	7 749	10 507	8 692	9 386	8 636	8 511
		V	2 434	2 932	3 195	3 365	4 225	4 079	4 273
2434	Drôty ťahané za studena	D	4 924	5 231	5 894	6 368	4 781	4 574	5 297
		V	19 994	16 445	18 860	24 532	21 956	21 494	20 203
2441	Drahé kovy	D	19 595	14 515	16 041	22 543	19 846	25 421	15 455
		V	18 110	16 210	21 348	24 889	21 022	24 118	18 884
2442	Hliník	D	32 063	39 178	37 860	45 111	48 693	35 522	43 787
		V	46 455	48 749	37 576	40 020	40 577	35 990	40 220
2443	Olovo, zinok a cín	D	8 333	10 351	17 660	19 162	14 045	17 718	12 860
		V	2 632	5 992	6 650	6 709	6 730	6 128	6 509
2444	Meď	D	23 988	28 273	38 170	26 023	27 374	28 140	25 892
		V	21 644	28 480	31 002	24 704	19 436	20 556	20 364
2445	Ostatné neželezné kovy	D	15 467	12 122	20 412	10 321	9 946	4 472	7 585
		V	6 172	5 777	3 862	6 551	4 092	2 114	2 885
2446	Spracované jadrové palivo	D	-	-	-	-	-	-	-
		V	-	-	-	-	-	-	-
2451	Služby súvisiace s liatím železa	D	702	2 372	1 037	1 351	1 449	470	1 698
		V	79	430	172	228	150	228	228
2452	Služby súvisiace s liatím ocele	D	138	96	121	209	159	174	185
		V	290	25	1	6	0	6	23
2511	Kovové konštrukcie a časti konštrukcií	D	7 025	6 685	9 178	8 709	10 735	10 113	11 687
		V	18 523	23 200	22 823	25 270	24 249	27 727	30 311
2512	Dvere a okná z kovu	D	1 580	1 157	954	1 388	1 011	1 379	1 658
		V	1 298	1 755	2 145	2 136	2 401	2 793	3 692
2521	Radiátory a kotly ústredného kúrenia	D	5 947	6 132	5 477	6 165	7 023	8 129	10 835
		V	39 388	35 037	34 789	35 845	36 652	37 115	42 941

Commodity Structure by the Classes of CPA (version 2008) by Months

6th continuation
thousand EUR FOB/FOB

2013					Kumulovaná hodnota 1.-12. Cumulated value 1.-12.		Index 2013/2012		Name of Class	Code CPA
8.	9.	10.	11.	12.	2012	2013				
4 738	4 191	3 444	2 488	2 835	37 489	34 452	91,9	I	Concrete products for construction purposes	2361
3 626	3 091	2 376	1 475	1 138	30 113	25 954	86,2	E		
1 081	1 167	1 002	878	581	13 526	12 756	94,3	I	Plaster products for construction purposes	2362
101	99	98	100	61	1 854	1 106	59,7	E		
13	87	66	77	8	352	338	95,9	I	Ready-mixed concrete	2363
4	8	4	1	0	23	23	101,5	E		
1 702	1 699	1 851	1 000	572	17 420	15 094	86,6	I	Mortars	2364
109	163	178	85	60	2 401	1 624	67,6	E		
185	203	310	268	124	4 101	2 315	56,5	I	Fibre cement	2365
152	307	292	320	93	1 959	2 073	105,8	E		
874	929	1 397	493	718	9 547	9 158	95,9	I	Other articles of concrete, plaster and cement	2369
1 022	1 367	3 589	2 278	1 917	15 221	18 393	120,8	E		
1 677	2 181	1 653	1 104	693	28 635	18 209	63,6	I	Cut, shaped and finished stone	2370
3 720	3 970	3 187	3 385	1 993	211 618	76 561	36,2	E		
1 902	2 294	2 441	2 294	1 716	28 183	25 036	88,8	I	Abrasive products	2391
130	275	124	198	79	1 838	1 874	102,0	E		
4 773	5 878	7 445	4 588	3 421	59 902	59 182	98,8	I	Other non-metallic mineral products n.e.c.	2399
11 359	10 118	10 917	6 306	3 112	63 887	106 811	167,2	E		
122 842	135 259	144 788	130 005	101 133	1 511 192	1 514 607	100,2	I	Basic iron and steel and ferro-alloys	2410
202 851	217 744	223 557	214 907	180 433	2 794 772	2 617 469	93,7	E		
16 752	20 664	25 375	21 488	16 347	252 457	251 578	99,7	I	Tubes, pipes, hollow profiles and related fittings, of steel	2420
26 620	30 276	29 960	28 012	17 730	370 778	329 424	88,8	E		
6 666	8 709	7 965	8 099	5 554	71 608	92 882	129,7	I	Cold drawn bars	2431
758	949	620	799	557	8 757	8 347	95,3	E		
11 029	13 946	14 966	14 692	9 579	137 995	154 510	112,0	I	Cold rolled narrow strip	2432
9 094	9 610	14 522	14 677	7 858	106 953	122 598	114,6	E		
8 131	10 220	11 592	9 973	9 602	132 006	108 394	82,1	I	Cold formed or folded products	2433
3 507	3 745	5 030	4 192	2 990	42 505	43 966	103,4	E		
4 206	5 526	7 573	5 126	3 437	65 454	62 937	96,2	I	Cold drawn wire	2434
21 385	22 888	27 708	25 432	16 796	216 826	257 695	118,8	E		
12 959	24 019	14 884	19 067	10 648	190 745	214 993	112,7	I	Precious metals	2441
14 339	16 510	7 448	9 315	13 623	193 732	205 816	106,2	E		
40 115	41 412	46 377	41 740	33 880	426 288	485 737	113,9	I	Aluminium	2442
28 863	38 541	39 183	42 797	31 437	514 678	470 408	91,4	E		
17 304	13 810	15 738	12 926	9 614	124 455	169 521	136,2	I	Lead, zinc and tin	2443
6 500	6 179	5 863	5 522	4 537	54 549	69 951	128,2	E		
28 227	33 903	29 061	25 744	20 092	522 956	334 888	64,0	I	Copper	2444
16 955	23 154	19 473	19 925	13 807	620 164	259 502	41,8	E		
2 436	8 758	7 672	1 720	2 193	136 529	103 104	75,5	I	Other non-ferrous metal	2445
1 488	1 784	4 039	2 212	1 952	78 113	42 928	55,0	E		
-	-	1	-	-	0	1	398,2	I	Processed nuclear fuel	2446
-	-	-	-	-	0	-	0,0	E		
630	1 606	950	1 174	969	16 544	14 408	87,1	I	Casting services of iron	2451
199	185	70	190	83	1 601	2 241	140,0	E		
115	160	177	182	103	1 648	1 818	110,3	I	Casting services of steel	2452
18	22	13	13	16	129	433	336,2	E		
10 041	11 601	15 434	13 144	9 109	140 004	123 462	88,2	I	Metal structures and parts of structures	2511
23 499	30 256	26 512	24 558	17 197	299 000	294 123	98,4	E		
1 226	1 340	1 548	1 202	1 135	20 490	15 578	76,0	I	Doors and windows of metal	2512
2 825	3 595	3 820	3 059	2 139	30 922	31 658	102,4	E		
10 023	14 621	13 661	10 973	6 882	99 837	105 869	106,0	I	Central heating radiators and boilers	2521
49 594	64 633	63 691	52 517	28 995	487 054	521 198	107,0	E		

Tovarová štruktúra podľa tried klasifikácie produktov podľa činností (verzia 2008) po mesiacoch

7. pokračovanie
v tis. Eur FOB/FOB

Kód CPA	Názov triedy		2013						
			1.	2.	3.	4.	5.	6.	7.
2529	Ostatné nádrže, zásobníky a kontajnery z kovov	D	369	704	301	510	567	688	1 006
		V	2 425	1 860	1 601	2 888	3 298	1 902	2 127
2530	Parné kotly, okrem kotlov ústredného kúrenia	D	689	371	411	702	975	867	2 270
		V	5 773	2 841	3 721	1 979	10 452	6 807	7 798
2540	Zbrane a munícia	D	474	802	1 985	731	841	561	847
		V	1 430	2 471	215	586	414	237	414
2571	Nožiarke výrobky	D	2 708	3 308	3 751	4 720	3 595	3 399	4 439
		V	2 690	2 845	2 749	3 077	3 734	3 464	3 508
2572	Zámky a kovanie	D	34 354	36 662	40 730	45 503	45 126	42 852	38 043
		V	39 641	39 526	40 057	39 313	42 206	41 788	37 987
2573	Nástroje	D	23 422	30 321	28 217	23 617	20 144	19 343	21 527
		V	4 743	6 151	8 422	6 044	6 113	6 756	6 871
2591	Oceľové bubny a podobné nádoby	D	1 206	752	1 117	1 213	1 305	1 503	2 853
		V	679	550	553	678	1 006	744	1 186
2592	Nádoby z ľahkých kovov	D	2 905	2 781	2 615	4 188	3 496	3 572	4 185
		V	10 296	11 824	11 514	13 429	15 493	12 895	15 543
2593	Drôtené výrobky, reťaze a pružiny	D	17 738	17 135	17 561	20 010	18 454	18 957	17 818
		V	15 240	14 184	14 613	16 812	16 088	14 856	12 898
2594	Upevňovacie prvky, strojné výrobky so závitmi	D	22 761	22 369	23 972	24 251	26 068	23 147	21 997
		V	11 625	11 217	11 184	11 251	11 194	10 560	10 256
2599	Ostatné hotové kovové výrobky i. n.	D	50 760	54 098	57 955	67 478	64 443	67 148	62 655
		V	55 724	56 292	58 743	65 620	63 631	58 998	59 581
2611	Elektronické komponenty	D	47 552	45 656	65 481	66 575	38 416	44 826	39 898
		V	12 924	10 691	17 931	19 372	12 337	12 954	13 744
2612	Montované elektronické dosky	D	10 797	10 883	12 497	12 008	10 085	13 443	13 840
		V	12 584	11 952	12 975	12 594	11 019	11 701	13 549
2620	Počítače a periférne zariadenia	D	119 435	117 808	123 842	112 072	111 626	89 522	99 180
		V	103 161	103 313	107 610	98 619	102 298	95 015	97 265
2630	Komunikačné zariadenia	D	367 353	298 105	328 796	360 674	423 767	400 895	365 678
		V	317 374	332 231	318 213	274 745	282 616	259 721	275 009
2640	Spotrebná elektronika	D	94 139	88 815	83 783	78 563	69 567	68 829	53 382
		V	359 628	294 742	357 753	474 035	467 093	385 751	284 211
2651	Meracie, testovacie a navigačné zariadenia	D	47 058	51 771	57 287	67 811	60 901	66 797	61 408
		V	28 840	28 576	34 839	36 222	30 303	29 783	32 213
2652	Hodiny a hodinky	D	2 895	2 090	3 479	3 157	2 616	3 162	3 291
		V	1 344	901	1 959	666	2 073	926	2 191
2660	Prístroje na ožarovanie, elektro-med. a elektroterapeut. prístroje	D	3 133	2 990	2 999	13 307	10 292	15 246	9 215
		V	1 342	668	2 639	1 000	1 035	690	581
2670	Optické a fotografické prístroje a zariadenia	D	124 288	169 413	182 303	194 566	125 045	149 358	76 662
		V	25 558	32 502	30 414	42 240	43 253	39 755	33 635
2680	Magnetické a optické médiá	D	4 246	2 312	2 116	1 638	1 676	4 690	2 012
		V	1 111	531	583	486	360	436	609
2711	Elektrické motory, generátory a transformátory	D	55 660	52 832	53 374	68 068	66 810	58 838	64 544
		V	66 824	65 469	69 604	69 858	73 240	76 337	75 710
2712	Elektrické rozvodné a ovládacie zariadenia	D	38 242	47 914	48 501	57 052	53 564	49 328	46 864
		V	26 045	24 865	27 610	28 958	31 360	32 304	33 546
2720	Batérie a akumulátory	D	5 987	10 258	9 510	8 400	8 514	7 355	6 083
		V	3 511	4 068	3 103	3 136	3 469	5 525	4 370
2731	Káble z optických vlákien	D	1 069	1 002	829	1 839	805	996	1 490
		V	1 024	963	944	908	814	1 039	1 078
2732	Ostatné elektronické a elektrické drôty a káble	D	33 240	33 859	35 737	38 573	36 744	36 039	36 228
		V	31 801	31 455	32 895	33 691	33 139	33 131	31 949

Commodity Structure by the Classes of CPA (version 2008) by Months

 7th continuation
 thousand EUR FOB/FOB

2013					Kumulovaná hodnota 1.-12. Cumulated value 1.-12.		Index 2013/2012		Name of Class	Code CPA
8.	9.	10.	11.	12.	2012	2013				
1 472	463	982	522	1 138	7 925	8 723	110,1	I	Other tanks, reservoirs and containers of metal	2529
2 541	1 854	2 219	3 560	2 041	24 376	28 316	116,2	E		
1 086	1 443	780	2 418	1 121	25 137	13 132	52,2	I	Steam generators, except central heating hot water boilers	2530
6 359	1 442	4 501	5 361	4 743	42 167	61 776	146,5	E		
649	765	2 875	5 736	9 797	18 997	26 063	137,2	I	Weapons and ammunition	2540
247	223	726	642	7 397	13 003	15 002	115,4	E		
4 215	5 310	5 285	5 502	1 892	40 453	48 125	119,0	I	Cutlery	2571
2 899	2 863	2 987	2 553	1 699	30 191	35 067	116,2	E		
38 306	43 467	47 124	44 287	31 874	452 687	488 329	107,9	I	Locks and hinges	2572
33 888	44 529	48 295	44 315	28 957	427 150	480 502	112,5	E		
20 065	19 041	19 937	20 687	20 645	269 731	266 966	99,0	I	Tools	2573
5 188	6 183	8 087	8 050	5 311	76 272	77 919	102,2	E		
1 597	1 937	1 079	1 360	738	11 635	16 661	143,2	I	Steel drums and similar containers	2591
820	860	615	310	371	6 715	8 372	124,7	E		
3 482	2 679	2 518	2 365	1 898	44 737	36 684	82,0	I	Light metal packaging	2592
14 828	14 113	11 902	11 091	7 618	159 098	150 546	94,6	E		
19 936	18 337	19 004	18 464	10 962	211 609	214 377	101,3	I	Wire products, chain and springs	2593
11 419	15 142	15 079	11 713	8 989	180 075	167 033	92,8	E		
22 266	24 740	27 271	24 824	18 668	264 726	282 335	106,7	I	Fasteners and screw machine products	2594
10 768	10 915	12 924	12 058	7 824	119 977	131 775	109,8	E		
52 609	65 733	71 463	70 858	51 971	711 587	737 172	103,6	I	Other fabricated metal products n.e.c.	2599
55 951	67 469	68 885	61 547	45 382	714 482	717 823	100,5	E		
50 881	48 099	62 585	54 011	34 520	744 961	598 501	80,3	I	Electronic components	2611
13 285	14 889	59 092	13 843	16 196	179 049	217 260	121,3	E		
14 039	15 452	16 761	19 368	10 809	153 295	159 981	104,4	I	Loaded electronic boards	2612
12 534	13 718	14 922	13 045	10 725	157 133	151 317	96,3	E		
110 244	103 901	133 504	176 458	157 319	1 076 618	1 454 911	135,1	I	Computers and peripheral equipment	2620
105 179	115 335	127 339	144 133	101 496	868 111	1 300 763	149,8	E		
447 305	402 739	526 441	574 536	391 711	3 872 448	4 888 001	126,2	I	Communication equipment	2630
308 077	321 259	332 221	374 705	259 865	3 239 709	3 656 035	112,9	E		
76 206	106 409	130 669	136 437	87 260	1 245 032	1 074 059	86,3	I	Consumer electronics	2640
345 081	512 808	738 037	841 080	522 133	5 467 033	5 582 352	102,1	E		
50 641	68 711	72 783	76 342	65 090	746 132	746 600	100,1	I	Measuring, testing and navigating equipment	2651
27 260	31 385	34 535	34 071	26 367	389 563	374 396	96,1	E		
2 905	3 185	3 666	3 764	3 157	38 441	37 366	97,2	I	Watches and clocks	2652
737	2 215	2 455	2 794	1 214	17 644	19 475	110,4	E		
8 816	6 442	5 745	5 924	5 881	74 025	89 991	121,6	I	Irradiation, electromedical and electrotherapeutic equipment	2660
1 109	2 265	1 621	4 451	3 006	26 062	20 408	78,3	E		
131 317	111 625	229 131	234 607	81 716	2 073 121	1 810 031	87,3	I	Optical instruments and photographic equipment	2670
27 672	30 837	37 993	42 142	25 731	512 266	411 731	80,4	E		
3 969	4 190	2 084	3 593	6 615	35 950	39 142	108,9	I	Magnetic and optical media	2680
395	1 506	641	403	415	15 615	7 477	47,9	E		
56 005	64 924	66 710	69 519	51 774	702 026	729 058	103,9	I	Electric motors, generators and transformers	2711
61 959	80 109	82 103	75 927	59 420	875 236	856 560	97,9	E		
48 561	65 501	67 202	65 178	51 231	577 378	639 138	110,7	I	Electricity distribution and control apparatus	2712
35 845	44 178	43 228	38 524	29 798	353 232	396 263	112,2	E		
8 999	13 438	14 617	15 198	11 682	109 803	120 040	109,3	I	Batteries and accumulators	2720
3 743	5 873	3 025	2 626	2 139	43 661	44 587	102,1	E		
1 511	645	1 266	1 213	851	20 508	13 515	65,9	I	Fibre optic cables	2731
937	691	1 053	1 015	668	12 900	11 133	86,3	E		
30 749	37 794	40 744	39 363	28 009	464 206	427 080	92,0	I	Other electronic and electric wires and cables	2732
29 967	35 458	36 251	31 358	25 983	403 232	387 077	96,0	E		

Tovarová štruktúra podľa tried klasifikácie produktov podľa činností (verzia 2008) po mesiacoch

8. pokračovanie
v tis. Eur FOB/FOB

Kód CPA	Názov triedy		2013						
			1.	2.	3.	4.	5.	6.	7.
2733	Elektroinštalčné zariadenia	D	25 020	28 125	28 248	33 722	29 191	31 782	28 200
		V	7 278	9 101	9 214	13 184	9 390	7 466	7 358
2740	Elektrické svietidlá	D	24 563	26 888	32 673	46 659	42 498	43 398	31 386
		V	45 965	43 134	47 838	61 702	55 415	53 731	49 496
2751	Elektrické prístroje pre domácnosť	D	18 271	18 039	18 365	18 183	20 226	20 380	19 746
		V	28 276	30 309	32 028	31 850	29 772	30 399	38 490
2752	Neelektrické prístroje pre domácnosť	D	3 693	3 842	3 295	2 691	2 654	3 182	2 846
		V	6 072	7 302	4 564	5 600	5 133	5 130	6 272
2790	Ostatné elektrické zariadenia	D	19 129	28 671	25 242	27 953	39 545	35 210	40 691
		V	16 078	13 500	17 809	16 056	17 453	16 962	20 538
2811	Motory a turbíny, okrem motorov do lietadiel, mot. vozidiel a motoc.	D	38 742	36 167	40 248	35 715	38 915	33 370	26 660
		V	8 134	7 122	8 294	8 902	14 968	12 933	13 974
2812	Zariadenia na kvapalný pohon	D	3 729	3 948	3 253	4 624	4 076	4 846	3 452
		V	8 235	8 739	8 483	9 179	8 427	7 420	7 333
2813	Ostatné čerpadlá a kompresory	D	39 738	40 286	49 880	44 134	46 393	49 853	38 248
		V	48 880	55 114	57 926	62 050	59 887	48 649	49 939
2814	Ostatné kohútiky a ventily	D	15 704	21 415	19 934	21 077	21 284	18 626	18 455
		V	6 513	4 646	5 019	4 758	6 650	5 423	4 889
2815	Ložiská, ozubené kolesá, prevodové a ovládacie prvky	D	37 522	37 093	40 603	45 724	43 066	41 051	40 520
		V	113 335	108 683	109 350	125 445	122 649	118 543	112 944
2821	Pece a horáky	D	2 352	2 453	2 558	1 854	1 605	3 233	4 071
		V	387	940	313	1 755	505	715	585
2822	Zdvíhacie a manipulačné zariadenia	D	38 586	16 303	16 824	16 251	15 570	17 339	16 753
		V	23 242	24 244	30 155	42 266	42 433	37 897	42 346
2823	Kancelárske stroje a zariadenia (okrem počítačov a perif. zar.)	D	15 914	23 150	22 615	25 414	19 986	19 778	17 446
		V	19 190	22 796	23 166	21 473	21 433	21 961	20 399
2824	Ručné nástroje	D	3 374	3 467	3 804	5 088	7 907	5 678	4 169
		V	512	468	321	262	581	353	311
2825	Chladiace a vetracie zariadenia, okrem zariadení pre domácnosť	D	47 073	50 315	42 742	48 761	49 470	48 659	40 880
		V	34 872	38 068	40 843	42 560	43 630	47 898	40 437
2829	Ostatné stroje a zariadenia na všeobecné účely i. n.	D	15 499	16 469	17 354	21 284	20 484	18 386	17 346
		V	9 033	10 180	10 187	10 268	12 146	10 474	11 009
2830	Stroje pre poľnohospodárstvo a lesníctvo	D	13 856	18 833	25 196	23 042	29 983	29 315	26 745
		V	23 787	31 405	28 883	30 127	26 777	23 024	18 173
2841	Stroje na tvarovanie kovov	D	15 420	17 691	14 601	22 541	17 296	17 096	16 912
		V	10 521	14 446	14 975	15 310	15 969	11 696	10 770
2849	Ostatné obrábacie stroje	D	4 870	5 684	5 533	5 529	6 525	6 322	9 200
		V	7 539	8 557	8 270	7 774	7 041	5 333	6 154
2891	Stroje pre metalurgiu	D	1 201	1 746	2 315	1 766	2 702	5 823	2 507
		V	152	371	661	429	577	356	587
2892	Stroje pre hlbinnú a povrchovú ťažbu a pre stavebníctvo	D	6 078	6 729	8 194	8 707	8 294	7 901	10 917
		V	18 241	21 316	18 927	18 370	20 666	20 413	19 155
2893	Stroje na výrobu potravín, nápojov a na spracovanie tabaku	D	2 580	2 306	3 018	2 754	4 889	3 852	4 360
		V	4 853	6 829	8 078	8 236	11 976	9 871	9 329
2894	Stroje pre textilný, odevný a kožiarsky priemysel	D	3 872	3 098	3 946	3 346	3 906	3 923	5 035
		V	955	1 240	2 122	1 125	1 268	1 263	1 682
2895	Stroje a prístroje na výrobu papiera a lepenky	D	1 560	1 241	1 341	2 333	4 565	1 089	1 344
		V	2 003	837	1 168	751	1 207	1 707	1 252
2896	Stroje na výrobu plastov a gumy	D	6 401	10 957	15 333	16 802	15 402	13 936	11 204
		V	16 125	20 974	24 523	27 946	30 303	14 735	34 643

Commodity Structure by the Classes of CPA (version 2008) by Months

 8th continuation
 thousand EUR FOB/FOB

2013					Kumulovaná hodnota 1.-12. Cumulated value 1.-12.		Index 2013/2012		Name of Class	Code CPA
8.	9.	10.	11.	12.	2012	2013				
26 344 6 731	31 123 7 688	35 666 8 312	34 909 7 249	27 677 5 142	371 225 119 584	360 007 98 112	97,0 82,0	I E	Wiring devices	2733
30 264 51 688	35 017 57 331	42 452 66 084	50 372 72 069	40 284 46 261	396 478 509 171	446 452 650 713	112,6 127,8	I E	Electric lighting equipment	2740
18 931 26 829	23 304 45 305	28 733 45 344	29 122 48 792	23 992 37 286	289 167 390 982	257 291 424 680	89,0 108,6	I E	Electric domestic appliances	2751
3 118 6 720	3 890 8 394	4 313 9 144	3 576 7 738	3 224 4 453	53 574 78 313	40 325 76 522	75,3 97,7	I E	Non-electric domestic appliances	2752
44 405 21 633	53 647 27 698	41 871 31 171	79 389 16 384	25 216 13 939	330 069 211 922	460 969 229 220	139,7 108,2	I E	Other electrical equipment	2790
32 766 9 294	37 207 13 747	40 527 14 625	39 245 14 153	31 249 12 138	378 975 115 718	430 811 138 284	113,7 119,5	I E	Engines and turbines, except aircraft, vehicle and cycle engin.	2811
3 359 5 615	3 305 7 315	4 362 8 300	3 537 6 634	2 826 5 892	54 920 93 104	45 318 91 570	82,5 98,4	I E	Fluid power equipment	2812
37 479 38 781	47 727 52 310	46 018 55 292	53 686 55 324	42 608 43 055	524 278 604 978	536 050 627 205	102,2 103,7	I E	Other pumps and compressors	2813
18 673 5 034	19 007 9 828	24 671 13 846	17 843 5 099	17 220 3 804	222 222 66 078	233 910 75 509	105,3 114,3	I E	Other taps and valves	2814
39 835 100 430	42 497 127 904	47 111 136 807	43 827 120 894	32 388 89 128	493 377 1 397 387	491 235 1 386 112	99,6 99,2	I E	Bearings, gears, gearing and driving elements	2815
2 045 372	3 260 232	2 450 415	4 076 485	3 294 597	39 838 13 411	33 252 7 300	83,5 54,4	I E	Ovens, furnaces and furnace burners	2821
13 076 37 674	23 691 40 485	34 709 46 287	106 109 48 708	37 264 25 494	231 770 306 502	352 474 441 230	152,1 144,0	I E	Lifting and handling equipment	2822
20 506 16 490	18 308 22 577	21 461 19 914	21 761 22 966	25 336 22 171	228 793 226 566	251 676 254 536	110,0 112,3	I E	Office machinery and equipment (except computers and peripheral eq.)	2823
3 820 440	4 711 195	5 275 305	6 104 399	6 145 174	51 035 5 224	59 543 4 322	116,7 82,7	I E	Power-driven hand tools	2824
44 190 38 899	51 276 48 482	52 054 41 235	52 688 42 242	37 767 31 455	649 010 442 755	565 874 490 622	87,2 110,8	I E	Non-domestic cooling and ventilation equipment	2825
19 519 10 937	27 800 9 816	21 412 16 115	21 395 23 248	22 937 11 586	300 157 151 848	239 885 144 999	79,9 95,5	I E	Other general-purpose machinery n.e.c.	2829
18 417 18 307	18 326 15 259	17 683 18 256	14 374 13 762	18 005 21 302	295 194 279 191	253 775 269 062	86,0 96,4	I E	Agricultural and forestry machinery	2830
12 483 7 815	25 041 13 359	17 598 14 756	25 226 15 717	82 385 15 933	252 507 153 979	284 289 161 267	112,6 104,7	I E	Metal forming machinery	2841
8 455 4 874	5 115 7 486	14 453 8 054	9 794 7 844	6 798 6 406	76 430 71 604	88 277 85 332	115,5 119,2	I E	Other machine tools	2849
3 398 868	1 910 1 084	2 384 1 182	2 355 680	1 687 395	30 527 7 494	29 793 7 342	97,6 98,0	I E	Machinery for metallurgy	2891
5 852 15 675	8 185 17 790	9 209 21 286	8 191 18 926	6 897 12 454	119 056 281 544	95 154 223 219	79,9 79,3	I E	Machinery for mining, quarrying and construction	2892
3 522 7 045	4 413 10 570	4 707 5 622	4 224 7 442	3 391 10 658	47 421 77 773	44 015 100 507	92,8 129,2	I E	Machinery for food, beverage and tobacco processing	2893
5 038 749	5 476 1 123	4 292 1 354	4 588 1 882	3 520 1 672	41 097 14 086	50 040 16 434	121,8 116,7	I E	Machinery for textile, apparel and leather production	2894
751 202	1 373 896	2 418 3 231	1 728 564	2 029 1 298	32 429 33 007	21 774 15 118	67,1 45,8	I E	Machinery for paper and paperboard production	2895
8 792 18 439	15 085 23 309	9 172 16 416	17 604 14 249	13 845 15 206	124 159 197 339	154 532 256 866	124,5 130,2	I E	Plastics and rubber machinery	2896

Tovarová štruktúra podľa tried klasifikácie produktov podľa činností (verzia 2008) po mesiacoch

9. pokračovanie
v tis. Eur FOB/FOB

Kód CPA	Názov triedy		2013						
			1.	2.	3.	4.	5.	6.	7.
2899	Ostatné stroje a prístroje na špeciálne účely i. n.	D	15 481	13 210	16 041	24 614	18 439	18 274	16 025
		V	16 708	14 876	22 696	16 581	12 952	18 221	9 426
2910	Motorové vozidlá	D	137 075	167 973	206 252	196 604	218 154	210 194	187 845
		V	767 693	984 889	981 618	1 067 410	1 128 587	1 055 318	912 432
2920	Karosérie motorových vozidiel; prívesy a návesy	D	6 687	11 371	11 958	7 583	8 904	7 452	9 169
		V	101 443	168 896	168 687	171 837	163 181	169 120	128 264
2931	Elektrické a elektronické prístroje do motorových vozidiel	D	45 180	55 170	57 729	60 943	61 337	61 431	53 216
		V	51 977	54 963	53 000	55 177	49 714	51 078	48 063
2932	Ostatné časti, súčasti a príslušenstvo motorových vozidiel	D	355 059	415 043	445 582	454 312	494 638	472 831	404 931
		V	219 026	222 655	230 503	250 541	243 238	236 061	202 628
3011	Lode a plavidlá	D	14 192	330	1	163	10	20	15
		V	8 150	-	8	-	158	0	4
3012	Rekreačné a športové člny	D	53	81	228	396	232	1 064	354
		V	290	227	423	436	694	190	889
3020	Železničné lokomotívy a vozový park	D	6 857	7 351	14 140	7 713	12 932	6 894	7 893
		V	14 024	17 304	13 758	13 193	18 285	16 188	15 389
3030	Lietadlá a kozmické lode a podobné zariadenia	D	3 021	6 797	13 025	2 097	1 705	3 801	6 664
		V	1 131	837	1 599	2 181	1 322	2 503	3 470
3040	Vojenské bojové vozidlá	D	205	834	7	1 144	32	938	60
		V	907	444	1 131	323	770	926	1 361
3091	Motocykle	D	1 102	2 151	2 918	3 431	4 449	3 468	2 035
		V	259	190	253	136	143	101	96
3092	Bicykle a vozíky pre invalidov	D	4 009	3 950	5 254	4 710	4 334	3 967	2 925
		V	2 850	3 956	3 932	4 497	3 448	2 236	2 200
3099	Ostatné dopravné zariadenia i. n.	D	105	254	530	349	207	143	302
		V	40	187	279	230	239	178	105
3100	Sedadlá a ich časti a súčasti; časti a súčasti nábytku	D	36 983	46 979	42 557	46 372	47 249	44 463	40 213
		V	47 104	44 755	43 233	48 055	44 241	44 721	37 150
3101	Kancelársky nábytok a nábytok do obchodov	D	1 429	533	715	682	1 233	1 062	735
		V	4 842	4 902	3 727	5 221	4 124	16 804	9 389
3102	Kuchynský nábytok	D	503	443	426	618	651	798	1 345
		V	3 470	3 002	2 772	2 728	3 041	3 621	3 831
3103	Matrace	D	1 223	948	917	929	1 039	1 101	1 105
		V	788	715	831	846	844	770	706
3109	Ostatný nábytok	D	9 001	8 135	7 727	6 618	7 564	9 835	11 540
		V	18 476	20 397	21 633	22 313	20 696	19 182	20 576
3211	Mince	D	325	293	74	101	375	78	828
		V	2 679	2 243	3 327	1 998	1 514	1 609	1 636
3212	Šperky a podobné výrobky	D	5 167	2 540	1 754	1 173	2 437	1 504	2 486
		V	808	259	213	411	654	1 156	162
3213	Bižutéria a podobné výrobky	D	1 061	878	874	838	813	1 152	1 014
		V	251	397	264	297	332	289	224
3220	Hudobné nástroje	D	320	147	319	287	331	266	327
		V	126	101	377	297	743	272	278
3230	Športové výrobky	D	5 101	4 024	5 491	6 394	6 586	5 990	3 415
		V	4 618	5 362	5 720	7 854	7 875	6 922	6 379
3240	Hry a hračky	D	7 919	6 331	15 129	9 752	6 949	6 798	7 818
		V	6 990	5 907	11 837	9 688	11 627	6 568	7 089
3250	Lekárske a stomatologické nástroje a potreby	D	18 438	19 523	26 152	27 908	22 086	27 785	26 852
		V	10 989	11 590	13 097	13 800	13 892	12 222	10 060

Commodity Structure by the Classes of CPA (version 2008) by Months

 9th continuation
 thousand EUR FOB/FOB

2013					Kumulovaná hodnota 1.-12. Cumulated value 1.-12.		Index 2013/2012		Name of Class	Code CPA
8.	9.	10.	11.	12.	2012	2013				
13 519	32 934	21 488	17 884	22 244	270 254	230 154	85,2	I	Other special-purpose machinery n.e.c.	2899
13 573	16 636	21 909	28 442	24 510	179 185	216 530	120,8	E		
150 055	248 482	235 488	284 853	245 614	2 407 426	2 488 589	103,4	I	Motor vehicles	2910
770 885	1 099 237	1 119 795	1 100 584	840 338	11 186 993	11 828 785	105,7	E		
7 340	9 966	8 311	7 646	6 786	111 164	103 172	92,8	I	Bodies (coachwork) for motor vehicles; trailers and semi-trailers	2920
119 414	185 089	186 973	176 719	129 785	1 867 185	1 869 409	100,1	E		
42 514	60 403	68 141	62 475	51 882	650 438	680 421	104,6	I	Electrical and electronic equipment for motor vehicles	2931
47 930	61 636	60 252	54 297	37 991	680 506	626 079	92,0	E		
362 582	488 752	466 805	504 704	367 253	5 077 085	5 232 493	103,1	I	Other parts and accessories for motor vehicles	2932
195 081	253 721	258 760	246 590	190 463	2 292 579	2 749 265	119,9	E		
580	41	92	1 131	4	2 739	16 580	605,2	I	Ships and floating structures	3011
-	3 176	38	-	-	10 800	11 534	106,8	E		
55	288	16	6	1 031	3 289	3 804	115,7	I	Pleasure and sporting boats	3012
348	122	202	163	1 484	3 358	5 468	162,8	E		
7 211	8 363	12 741	15 192	10 776	241 535	118 063	48,9	I	Railway locomotives and rolling stock	3020
15 993	21 112	13 495	16 185	21 612	240 533	196 537	81,7	E		
2 031	927	8 277	1 844	2 161	43 164	52 352	121,3	I	Air and spacecraft and related machinery	3030
2 229	4 263	2 951	2 010	3 294	59 152	27 789	47,0	E		
1 203	77	90	3 174	1 196	7 242	8 960	123,7	I	Military fighting vehicles	3040
1 517	188	1 165	1 430	1 851	10 544	12 013	113,9	E		
1 791	1 887	1 676	1 791	924	25 064	27 623	110,2	I	Motorcycles	3091
70	151	148	106	113	2 691	1 765	65,6	E		
2 314	2 848	2 921	3 059	3 032	44 865	43 323	96,6	I	Bicycles and invalid carriages	3092
1 020	797	2 029	2 572	1 072	34 656	30 609	88,3	E		
162	167	383	201	304	3 479	3 105	89,3	I	Other transport equipment n.e.c.	3099
137	257	246	537	40	4 200	2 476	58,9	E		
29 196	47 771	50 859	47 611	38 448	521 135	518 701	99,5	I	Seats and parts thereof; parts of furniture	3100
38 401	47 503	51 270	50 011	33 394	519 849	529 840	101,9	E		
1 369	1 009	1 133	1 742	1 620	17 690	13 262	75,0	I	Office and shop furniture	3101
9 792	4 874	10 096	5 096	7 529	56 644	86 395	152,5	E		
551	549	636	681	610	9 840	7 810	79,4	I	Kitchen furniture	3102
2 466	2 978	3 425	2 508	1 823	38 386	35 665	92,9	E		
1 299	1 595	1 631	1 407	1 329	14 905	14 523	97,4	I	Mattresses	3103
898	841	1 042	896	854	9 498	10 031	105,6	E		
10 069	10 171	10 042	10 176	10 829	109 202	111 704	102,3	I	Other furniture	3109
22 388	23 256	25 329	24 739	21 427	216 546	260 410	120,3	E		
476	918	4 275	789	3 901	3 297	12 434	377,2	I	Coins	3211
1 451	1 638	8	1 432	809	12 091	20 345	168,3	E		
1 377	1 765	2 022	3 746	5 865	37 644	31 837	84,6	I	Jewellery and related articles	3212
275	1 112	468	467	500	8 766	6 485	74,0	E		
2 326	1 383	1 522	1 362	1 414	14 232	14 638	102,9	I	Imitation jewellery and related articles	3213
242	571	971	965	954	5 054	5 757	113,9	E		
293	613	781	637	1 508	10 556	5 828	55,2	I	Musical instruments	3220
232	227	388	210	396	3 171	3 648	115,0	E		
3 635	5 344	5 496	5 211	5 310	68 235	61 998	90,9	I	Sports goods	3230
5 306	7 204	7 111	5 549	5 703	77 249	75 604	97,9	E		
11 913	21 792	17 833	10 916	12 851	136 852	136 001	99,4	I	Games and toys	3240
6 564	20 440	18 038	23 620	10 422	137 379	138 792	101,0	E		
18 152	22 670	30 568	28 908	24 692	275 061	293 731	106,8	I	Medical and dental instruments and supplies	3250
14 056	13 043	12 959	14 808	15 877	159 504	156 392	98,0	E		

Tovarová štruktúra podľa tried klasifikácie produktov podľa činností (verzia 2008) po mesiacoch

dokončenie

v tis. Eur FOB/FOB

Kód CPA	Názov triedy		2013						
			1.	2.	3.	4.	5.	6.	7.
3291	Metly a kefy	D	1 535	1 380	1 519	1 655	1 591	1 913	1 867
		V	656	811	588	1 153	889	650	592
3299	Ostatné výrobky i. n.	D	14 995	13 288	15 921	17 273	14 091	13 167	12 501
		V	10 887	11 256	11 642	15 959	16 670	15 085	14 131
3511	Elektrická energia	D	1 923	2 204	1 343	2 815	792	1 904	3 691
		V	4 281	3 737	5 194	3 054	5 611	7 076	1 890
3521	Priemyselný plyn	D	-	-	-	-	-	-	-
		V	-	-	-	-	-	-	-
3700	Odpadové vody; kanalizačné kaly	D	-	-	-	0	-	-	3
		V	-	-	-	-	-	-	-
3811	Odpad iný ako nebezpečný; zber odpadu iného ako nebezpečného	D	28 388	39 061	23 939	22 827	25 504	30 140	29 964
		V	32 002	31 345	34 317	37 653	36 998	39 200	43 496
3812	Nebezpečný odpad; zber nebezpečného odpadu	D	11	37	45	135	23	37	14
		V	-	15	18	0	-	66	18
3821	Spracúvanie a likvidácia iného ako nebezpečného odpadu	D	1	-	-	-	-	1	1
		V	-	-	-	-	-	-	-
3832	Recyklácia triedených materiálov; druhotné suroviny	D	5	-	7	-	-	-	-
		V	-	-	-	-	-	-	-
5811	Vydávanie kníh	D	3 986	3 369	3 489	3 304	3 775	3 554	4 233
		V	5 494	5 211	5 982	6 300	6 599	6 194	6 441
5813	Vydávanie novín	D	150	154	126	154	122	107	101
		V	8	9	8	8	7	8	10
5814	Vydávanie periodík a časopisov	D	1 316	1 321	1 323	1 504	1 457	1 126	1 329
		V	2 878	3 115	3 692	3 696	3 472	3 331	3 377
5819	Ostatné vydavateľské služby	D	3 619	4 933	3 980	4 081	3 099	3 025	2 714
		V	6 418	4 071	4 382	4 442	3 350	4 698	4 249
5829	Ostatné služby vydávania softvéru	D	2 052	1 753	1 775	1 548	2 034	1 288	1 269
		V	380	1 703	2 533	953	736	564	826
5911	Tvorba filmov, videozáznamov a televíznych programov	D	1 157	1 456	1 601	1 458	2 113	969	736
		V	2 331	2 004	1 223	1 623	3 010	533	446
5920	Príprava a zverejňovanie zvukových nahrávok	D	480	514	396	256	215	210	1 095
		V	69	16	37	7	23	30	2
7111	Architektonické služby	D	23	163	24	2	3	105	16
		V	1	100	31	3	33	2	9
7420	Fotografické služby	D	11	7	6	0	1	1	1
		V	0	0	0	3	-	0	2
9003	Umelecké diela	D	40	41	9	12	36	37	61
		V	2	4	17	45	9	49	47
9102	Služby v oblasti prevádzky múzeí	D	17	43	8	160	12	10	5
		V	-	-	-	-	-	-	7
9602	Kadernícke a kozmetické služby	D	14	8	19	6	8	25	7
		V	-	-	-	-	-	-	-
	Nešpecifikované tovary	D	5 855	7 420	5 523	6 128	6 172	6 408	6 358
		V	2 836	1 263	3 357	1 697	1 524	3 333	1 579

Commodity Structure by the Classes of CPA (version 2008) by Months

End of table
thousand EUR FOB/FOB

2013					Kumulovaná hodnota 1.-12. Cumulated value 1.-12.		Index 2013/2012		Name of Class	Code CPA
8.	9.	10.	11.	12.	2012	2013				
1 698	1 882	2 326	1 699	1 317	20 671	20 382	98,6	I	Brooms and brushes	3291
500	657	1 162	1 207	395	8 002	9 259	115,7	E		
17 037	16 853	20 277	16 200	6 288	163 811	177 890	108,6	I	Other manufactured goods n.e.c.	3299
10 239	11 519	13 987	11 682	5 925	170 670	148 983	87,3	E		
3 357	3 470	7 628	9 119	5 500	58 531	43 747	74,7	I	Electricity	3511
1 390	2 075	1 017	885	2 884	39 914	39 094	97,9	E		
-	10	-	-	-	0	10	330,1x	I	Manufactured gas	3521
-	-	-	-	-	-	-	x	E		
-	-	6	-	10	208	19	9,0	I	Sewerage services;	3700
-	-	-	-	-	739	-	0,0	E	sewage sludge	
20 237	28 828	26 717	26 494	25 951	429 346	328 050	76,4	I	Non-hazardous waste; collection	3811
38 332	39 185	37 191	33 864	30 147	440 538	433 731	98,5	E	services of non-hazardous was.	
91	77	48	54	61	3 161	634	20,1	I	Hazardous waste; collection	3812
46	6	25	13	101	1 364	309	22,6	E	services of hazardous waste	
-	1	-	-	-	18	3	18,2	I	Treatment and disposal services	3821
-	-	-	-	-	6	-	0,0	E	of non-hazardous waste	
-	-	-	-	-	15	12	81,3	I	Sorted materials recovery	3832
-	-	-	-	-	18	-	0,0	E	services; secondary raw mat.	
4 272	4 389	4 438	4 401	4 460	48 176	47 668	98,9	I	Book publishing services	5811
5 488	7 782	7 088	6 076	8 122	75 958	76 777	101,1	E		
141	126	129	145	133	1 992	1 589	79,8	I	Publishing services	5813
16	1	11	0	10	140	95	67,4	E	of newspapers	
1 061	1 641	1 692	2 021	1 778	19 910	17 570	88,2	I	Publishing services	5814
3 375	3 268	3 948	3 720	3 148	40 254	41 020	101,9	E	of journals and periodicals	
3 395	3 950	4 470	4 043	3 447	46 854	44 756	95,5	I	Other publishing services	5819
4 972	4 847	5 414	6 317	3 184	65 788	56 345	85,6	E		
1 214	5 932	6 936	6 583	4 493	44 098	36 879	83,6	I	Other software	5829
1 384	1 276	1 362	1 591	3 992	17 578	17 300	98,4	E	publishing services	
1 931	3 082	5 222	2 497	2 620	40 718	24 841	61,0	I	Motion picture, video and telev.	5911
902	639	1 388	1 690	17 114	16 568	32 902	198,6	E	programme production services	
175	450	658	454	524	10 588	5 427	51,3	I	Sound recording and music	5920
2	63	2	224	12	2 228	486	21,8	E	publishing services	
5	8	162	5	95	945	612	64,7	I	Architectural services	7111
1	237	5	1	3	3 678	427	11,6	E		
1	2	3	0	2	188	34	18,0	I	Photographic services	7420
0	-	3	0	1	61	9	15,0	E		
14	14	62	19	54	627	398	63,4	I	Artistic creation	9003
207	11	53	13	4	457	461	100,7	E		
53	1	5	5	1	547	319	58,4	I	Museum services	9102
0	-	1	-	-	19	7	38,8	E		
11	16	3	13	5	145	134	92,3	I	Hairdressing and other beauty	9602
-	-	-	-	-	-	-	x	E	treatment services	
5 928	6 496	8 015	7 475	8 292	97 598	80 070	82,0	I	Not specified commodities	
1 155	1 552	1 251	1 733	2 046	41 106	23 326	56,7	E		

Celkový dovoz a celkový vývoz podľa mesiacov roka 2013 a 2012
Total Import and Total Export by Months for the Year 2013 and 2012

v mil. Eur FOB/FOB

Mill. EUR FOB/FOB

Mesiac	Celkový dovoz / Total Import		Celkový vývoz / Total Export		Month
	2013	2012	2013	2012	
Spolu	59 940	58 588	64 172	62 144	Total
Január	4 439	4 205	4 813	4 444	January
Február	4 584	4 539	5 016	4 828	February
Marec	4 820	5 146	5 267	5 424	March
Apríl	5 065	4 777	5 594	5 044	April
Máj	5 037	4 980	5 646	5 372	May
Jún	4 831	4 946	5 223	5 351	June
Júl	4 852	4 613	4 976	4 984	July
August	4 590	4 868	4 796	4 899	August
September	5 320	5 250	5 824	5 572	September
Október	5 804	5 503	6 227	6 070	October
November	5 871	5 511	6 134	5 825	November
December	4 727	4 251	4 658	4 331	December

Celkový dovoz / Total Import

mil. Eur / Mill. EUR

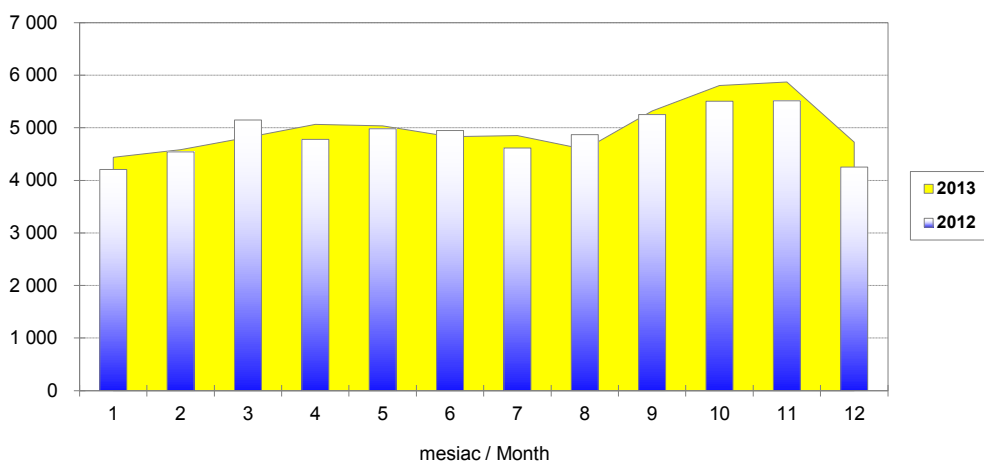

Celkový vývoz / Total Export

mil. Eur / Mill. EUR

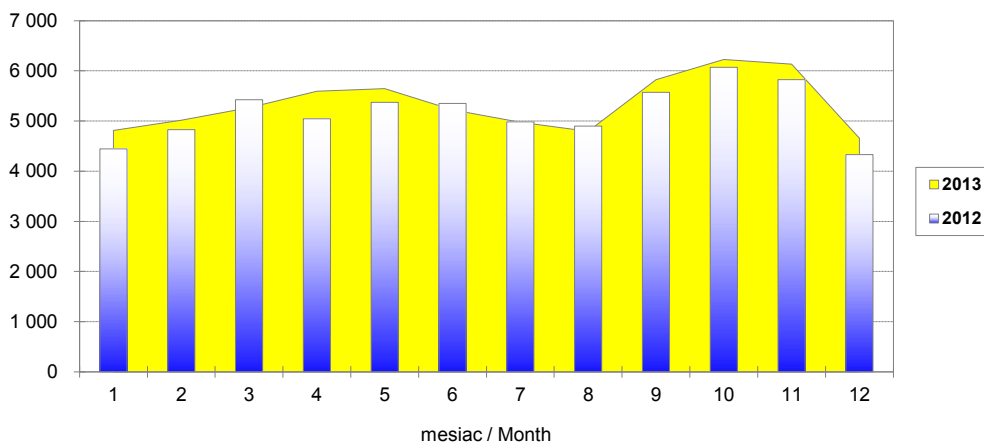

Saldo a obrat podľa mesiacov roka 2013 a 2012
Balance and Turnover by Months for the Year 2013 and 2012

v mil. Eur FOB/FOB

Mill. EUR FOB/FOB

Mesiac	Saldo / Balance		Obrat / Turnover		Month
	2013	2012	2013	2012	
Spolu	4 232	3 556	124 112	120 732	Total
Január	374	239	9 251	8 649	January
Február	432	289	9 600	9 367	February
Marec	447	278	10 086	10 570	March
Apríl	529	267	10 659	9 822	April
Máj	609	392	10 683	10 352	May
Jún	392	405	10 054	10 297	June
Júl	124	370	9 828	9 597	July
August	205	31	9 386	9 766	August
September	504	322	11 144	10 822	September
Október	423	568	12 031	11 573	October
November	263	313	12 006	11 336	November
December	-69	80	9 385	8 581	December

mil. Eur / Mill. EUR

Saldo / Balance

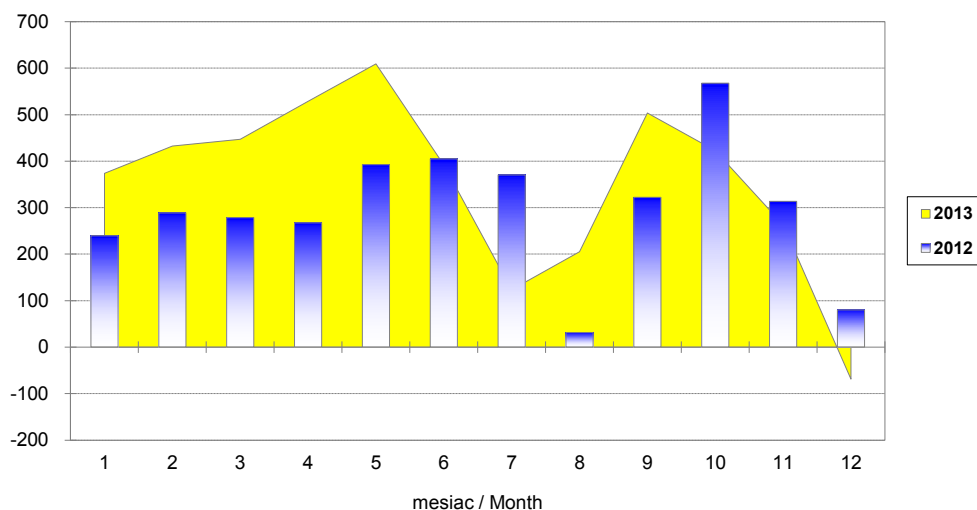

mil. Eur / Mill. EUR

Obrat / Turnover

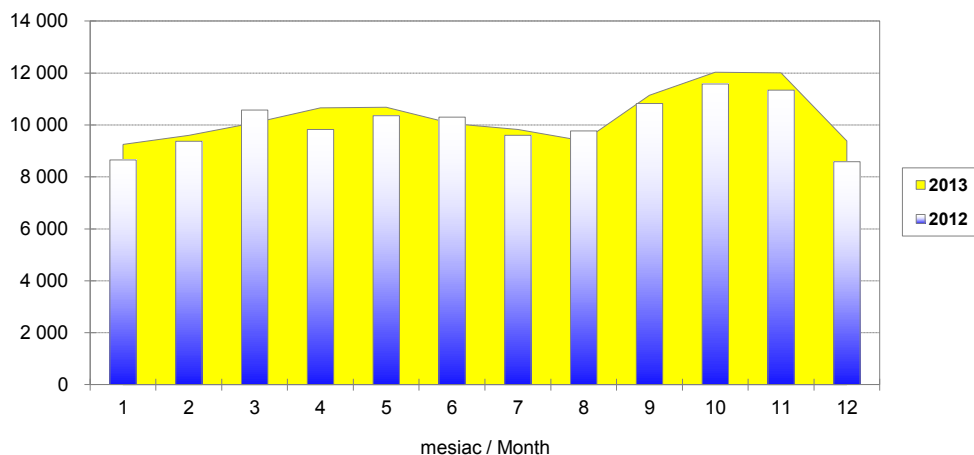

Celkový dovoz a celkový vývoz podľa tried nomenklatúry SITC Rev. 4 za rok 2013
Total Import and Total Export by Sections of Nomenclature SITC Rev. 4 for the Year 2013

v mil. Eur FOB/FOB

Mill. EUR FOB/FOB

Triedy SITC	Dovoz / Import	Vývoz / Export	Sections SITC
SPOLU	59 940	64 172	TOTAL
SITC 0 Potraviny	3 040	2 374	SITC 0 Food & live animals
SITC 1 Nápoje a tabak	396	109	SITC 1 Beverages & tobacco
SITC 2 Surové materiály	1 867	1 524	SITC 2 Crude materials
SITC 3 Nerastné palivá	7 890	3 586	SITC 3 Mineral fuels
SITC 4 Oleje a tuky	289	243	SITC 4 Oils & fats
SITC 5 Chemikálie	5 106	2 985	SITC 5 Chemicals
SITC 6 Trhové výrobky	8 880	10 812	SITC 6 Manufactures by material
SITC 7 Stroje a zariadenia	25 276	36 456	SITC 7 Machinery & equipment
SITC 8 Priemyselné výrobky	6 960	5 900	SITC 8 Miscellaneous articles
SITC 9 Ostatné	236	183	SITC 9 Others

Celkový dovoz / Total Import

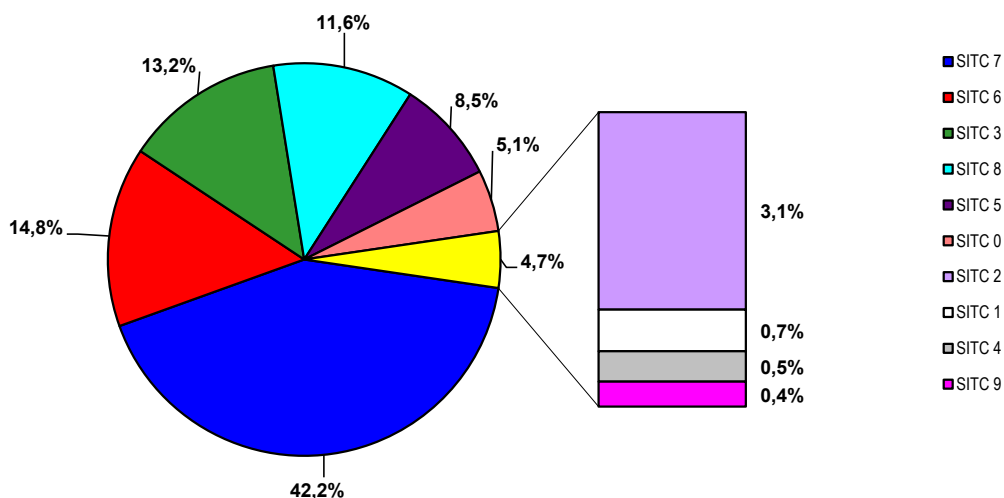

Celkový vývoz / Total Export

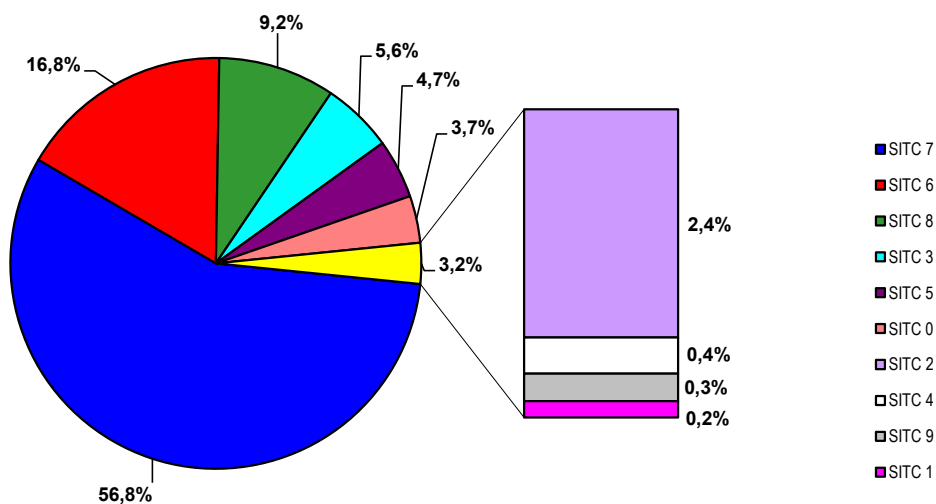

Celkový dovoz a celkový vývoz trhových výrobkov (SITC 6) podľa mesiacov roka 2013 a 2012
Total Import and Total Export of Manufactures by Material (SITC 6) by Months for the Year 2013 and 2012

v mil. Eur FOB/FOB

Mill. EUR FOB/FOB

Mesiac	Celkový dovoz / Total Import		Celkový vývoz / Total Export		Month
	2013	2012	2013	2012	
Spolu	8 880	8 865	10 812	11 293	Total
Január	667	670	891	871	January
Február	687	727	882	932	February
Marec	731	818	916	1 028	March
Apríl	782	760	942	951	April
Máj	766	783	946	984	May
Jún	761	770	901	975	June
Júl	755	730	859	989	July
August	686	704	851	920	August
September	803	768	985	947	September
Október	862	848	1 016	1 011	October
November	784	755	949	953	November
December	597	531	674	733	December

Celkový dovoz / Total Import

mil. Eur / Mill. EUR

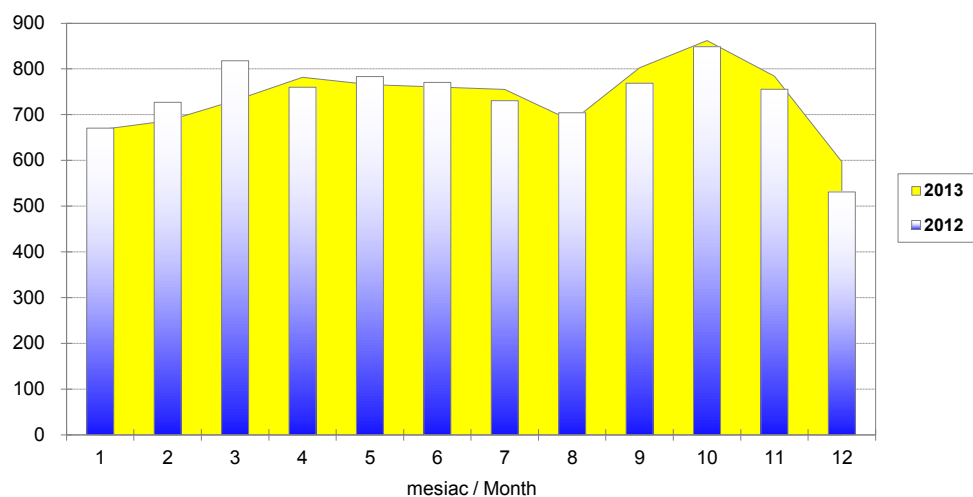

Celkový vývoz / Total Export

mil. Eur / Mill. EUR

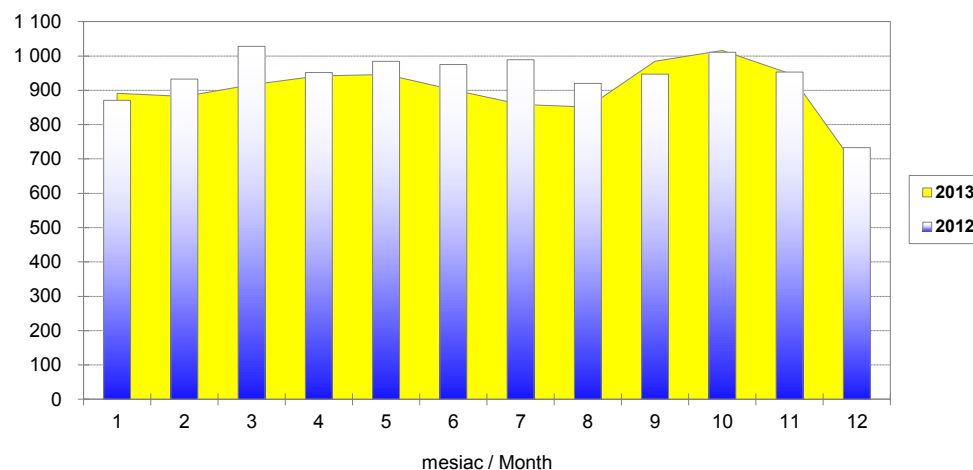

Celkový dovoz a celkový vývoz strojov a zariadení (SITC 7) podľa mesiacov roka 2013 a 2012
Total Import and Total Export of Machinery & Equipment (SITC 7) by Months for the Year 2013 and 2012

v mil. Eur FOB/FOB

Mill. EUR FOB/FOB

Mesiac	Celkový dovoz / Total Import		Celkový vývoz / Total Export		Month
	2013	2012	2013	2012	
Spolu	25 276	24 015	36 456	34 133	Total
Január	1 793	1 618	2 577	2 330	January
Február	1 871	1 839	2 841	2 633	February
Marec	2 011	2 131	2 940	2 949	March
Apríl	2 083	1 991	3 168	2 818	April
Máj	2 170	2 137	3 219	3 124	May
Jún	2 062	2 105	2 989	3 010	June
Júl	1 885	1 929	2 691	2 602	July
August	1 886	1 974	2 532	2 483	August
September	2 271	2 053	3 354	3 150	September
Október	2 450	2 211	3 703	3 350	October
November	2 729	2 251	3 732	3 310	November
December	2 066	1 778	2 711	2 372	December

Celkový dovoz / Total Import

mil. Eur / Mill. EUR

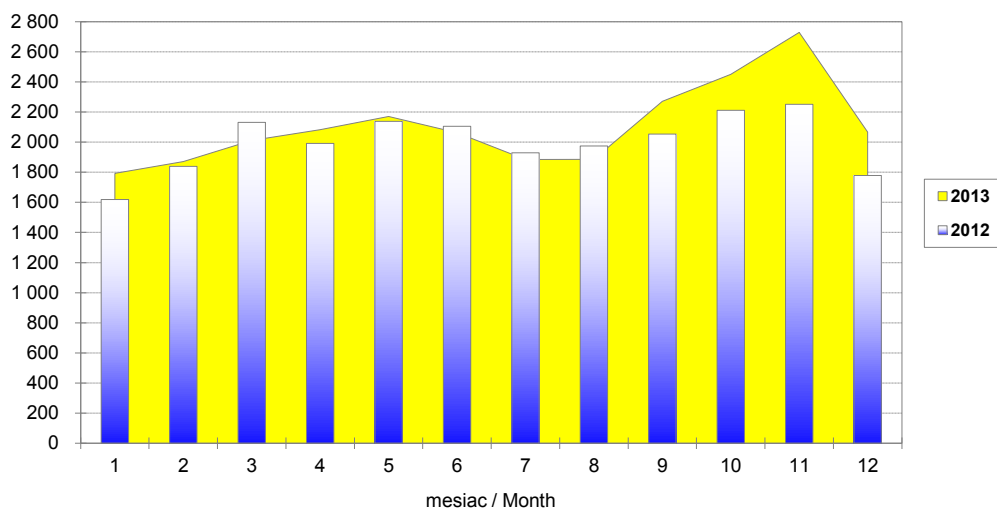

Celkový vývoz / Total Export

mil. Eur / Mill. EUR

