



ŠTATISTICKÝ
ÚRAD
SLOVENSKEJ
REPUBLIKY

ŠTATISTICKÁ SPRÁVA

o hospodárstve SR

1. štvrťrok 2026

Súborné
publikácie

2026

Štatistický úrad Slovenskej republiky

Kód: 010426

Okruh: Súborné produkty

Dátum: jún 2026

Štatistická správa o hospodárstve SR v 1. štvrtroku 2026

Sekcia diseminácie a komunikácie

Odbor komunikácie a koordinácie produktového portfólia

Kontaktná osoba: Gabriela Haasová, tel. +421/2/50 23 63 20

2026

ZVEREJŇOVANIE VYBRANÝCH ÚDAJOV ŠTATISTICKÉHO ÚRADU SR

Kalendár prvého zverejnenia vybraných údajov Štatistického úradu SR je dostupný na internetovom portáli www.statistics.sk. Všetky upresnenia termínov sú zverejnené na uvedenom internetovom portáli vopred.

Autori publikácie: kolektív autorov

Grafická úprava obálky: Tomáš Miško

Štatistický úrad Slovenskej republiky

Informačný servis

Lamačská cesta 3/C

840 00 Bratislava

tel. +421/2/50 23 63 35, +421/2/50 23 63 39

e-mail: info@statistics.sk

www.statistics.sk

Rozmnožovanie obsahu tejto publikácie, ako aj jednotlivých častí, v pôvodnej alebo upravenej podobe pre komerčné účely, je možné len s písomným súhlasom Štatistického úradu SR. Údaje, ktoré sú obsahom tejto publikácie, je možné použiť len s uvedením zdroja.

OBSAH

ŠSTATISTICKÁ SPRÁVA O HOSPODÁRSTVE SR V 1. ŠTVRŤROKU 2026

| | | |
|------------|---|-----------|
| 1. | ZÁKLADNÉ MAKROEKONOMICKÉ TENDENCIE | 9 |
| 2. | HRUBÝ DOMÁCI PRODUKT | 11 |
| 2.1 | Výrobná metóda | 11 |
| 2.2 | Výdavková metóda | 12 |
| | Konečná spotreba domácností | 12 |
| | Konečná spotreba verejnej správy | 13 |
| | Tvorba hrubého kapitálu | 13 |
| | Výstavba bytov | 15 |
| | Dovoz a vývoz výrobkov a služieb | 15 |
| 2.3 | Dôchodková metóda | 15 |
| 2.4 | Vybrané makroekonomické ukazovatele | 16 |
| | Sektor domácností | 16 |
| | Vonkajšie obchodné vzťahy | 16 |
| 3. | CENOVÝ VÝVOJ A DEFLÁTORY | 17 |
| 3.1 | Spotrebiteľské ceny | 17 |
| 3.2 | Ceny výrobcov | 17 |
| 3.3 | Cenové deflátoary | 18 |
| 4. | DEMOGRAFIA A TRH PRÁCE | 18 |
| 4.1 | Vybrané demografické ukazovatele | 18 |
| 4.2 | Ekonomická aktivita podľa Výberového zisťovania pracovných síl | 18 |
| 4.3 | Priemerná mesačná mzda | 21 |
| 5. | METODICKÉ VYSVETLIVKY | 24 |
| 6. | TABUL'KOVÁ ČASŤ | 33 |

Tabuľková časť – zoznam tabuliek

- T1. Základné ukazovatele ekonomického vývoja SR podľa mesiacov
- T2. Základné ukazovatele ekonomického vývoja SR podľa štvrtrokov
- T3. Hrubý domáci produkt podľa zložiek výdavkov v stálych cenách vypočítaných reťazením objemov – štvrtročne
- T4. Hrubý domáci produkt podľa zložiek výdavkov v bežných cenách – štvrtročne
- T5. Hrubý domáci produkt podľa odvetví v stálych cenách vypočítaných reťazením objemov – štvrtročne
- T6. Hrubý domáci produkt podľa odvetví v bežných cenách - štvrtročne
- T7a. Celková zamestnanosť podľa ESA 2010
- T7b. Produktivita práce podľa ESA 2010
- T8. Prírastok fixných aktív podľa sektorov národných účtov
- T9. Tvorba hrubého fixného kapitálu podľa klasifikácie produkcie
- T10. Tvorba hrubého fixného kapitálu podľa odvetví v bežných cenách
- T11. Cenové deflátoary HDP a hlavných zložiek výdavkov
- T12a. Výstavba bytov v SR - dokončené (skolaudované) byty v 1. štvrtroku
- b. Výstavba bytov v krajocho SR - dokončené (skolaudované) byty v 1. štvrtroku
- c. Výstavba bytov v SR - začaté byty v 1. štvrtroku
- d. Výstavba bytov v krajocho SR - začaté byty v 1. štvrtroku
- e. Výstavba bytov v SR - rozostavané byty
- f. Výstavba bytov v krajocho SR - rozostavané byty
- T13. Zahraniečny obchod podľa ekonomiekyoh zoskupení, kontinentov a vybraných krajin
- T14. Tvorba a použitie dôchodkov v sektore domácností
- T15. Vybrané finančné ukazovatele finančných korporácií
- T16. Vybrané finančné ukazovatele nefinančných korporácií s 20 a viac zamestnancami
- T17. Nestratové a stratové nefinančné korporácie so 100 a viac zamestnancami
- T18. Jadrová a čistá inflácia
- T19a. Indexy spotrebiteľských cien medziročne
- b. Indexy spotrebiteľských cien podrobné - medziročne
- T20. Indexy cien produktov poľnohospodárskej výroby
- T21. Indexy cien výrobcov
- T22. Vybrané demografické ukazovatele
- T23a. Zamestnanosť - pracujúci v SR (podľa Výberového zisťovania pracovných síl /VZPS)
- b. Zamestnanosť - počet pracujúcich v krajocho SR (podľa VZPS)
- c. Miera zamestnanosti (podľa VZPS)
- T24a. Pracujúci v zahraničí do 1 roka (podľa VZPS)
- b. Pracujúci v zahraničí do 1 roka podľa trvalého bydliska
- T25a. Nezamestnanosť - počet nezamestnaných v SR (podľa Výberového zisťovania pracovných síl /VZPS)
- b. Nezamestnanosť - počet nezamestnaných v krajocho SR (podľa VZPS)
- c. Miera nezamestnanosti (podľa VZPS)
- T26a. Zamestnanosť podľa ekonomiekyoh činností
- b. Zamestnanosť v krajocho SR
- T27a. Priemerná mesačná nominálna mzda podľa ekonomiekyoh činností
- b. Rast/pokles reálnej mzdy v SR

- c. Priemerná mesačná nominálna mzda zamestnanca v krajocho SR
- d. Rast/pokles reálnej mzdy v krajocho SR
- T28a. Voľné pracovné miesta a miera voľných pracovných miest podľa ekonomických činností
 - b. Voľné pracovné miesta v krajocho SR
- T29. Povinné sociálne poistenie
- T30. Dávky dôchodkového a nemocenského poistenia, štátnej podpory, sociálnej pomoci a v nezamestnanosti
- T31. Tržby za vlastné výkony a tovar vo vybraných odvetviach
- T32. Priemysel - priemyselná produkcia
- T33a. Priemysel - vybrané ukazovatele
 - b. Tržby za vlastné výkony a tovar v priemysle v krajocho SR
- T34a. Stavebníctvo
 - b. Produkcia a tržby za vlastné výkony a tovar v stavebníctve v krajocho SR
- T35. Vnútny obchod, ubytovanie, činnosti reštaurácií a pohostinstiev
- T36. Doprava a skladovanie
- T37. Informácie a komunikácia
- T38. Vybrané trhové služby
- T39. Cestovný ruch
- T40a. Organizačná štruktúra ekonomiky
 - b. Štruktúra živnostníkov podľa klasifikácie ekonomických činností
 - c. Podnikateľské subjekty v krajocho SR
- T41. Tržby za vlastné výkony a tovar v službách v krajocho SR
- T42. Vybrané ukazovatele podľa veľkosti podnikov
 - a. Podniky podľa klasifikácie ekonomických činností
 - b. Zamestnanosť
 - c. Priemerná mesačná mzda zamestnanca
 - d. Priemysel
 - e. Stavebníctvo

Použité skratky

- p. b. percentuálny bod
- i. n. inde neklasifikované
- b. c. bežné ceny
- s. c. stále ceny

Odchýlky v súčtoch a podieloch vznikajú zaokrúhľovaním čísel.

Symboly použité v tabuľkách

- bodka (.) údaj nie je k dispozícii alebo je nespoľahlivý
- ležadý krížik (x) zápis nie je možný z logických dôvodov alebo v indexoch vedľa čísla znamená násobok
- ležadá čiarka (-) údaj sa nevyskytoval
- nula (0) realizácia dovozu, resp. vývozu bola menšia ako najmenšia jednotka vyjadrená v tabuľke
- veľké D (D) údaj nie je možné publikovať pre jeho dôverný charakter

ÚVOD

Predkladaná súborná publikácia je zameraná na analýzu vývoja vybraných makroekonomických, úsekových a odvetvových ukazovateľov na celoslovenskej úrovni. Podľa dostupnosti údajov boli analyzované jednotlivé ukazovatele aj na regionálnej úrovni a podľa veľkostnej štruktúry podnikov.

Publikácia je rozdelená do štyroch kapitol. Prvá kapitola obsahuje stručné hodnotenie vybraných ekonomických ukazovateľov za SR. Druhá kapitola je zameraná na analýzu vývoja hrubého domáceho produktu podľa výrobnnej, výdavkovej a dôchodkovej metódy a analýzu vybraných makroekonomických ukazovateľov (sektor domácností, zahraničný obchod). Tretia kapitola zahŕňa informácie o vývoji spotrebiteľských cien, cien výrobcov a cenových deflátorov. Problematike trhu práce je venovaná štvrtá kapitola. Sú v nej analyzované vybrané ukazovatele za ekonomickú aktivitu podľa Výberového zisťovania pracovných síl a priemerná mesačná mzda za celé hospodárstvo SR. Vybrané ukazovatele sú prezentované aj v grafickom vyjadrení. V závere publikácie sú uvedené metodické vysvetlivky k vybraným údajovým kategóriám.

Súčasťou publikácie je tabuľková časť zostavená zo súborných, úsekových a regionálnych prehľadov vybraných ukazovateľov, ako aj údajov podľa veľkostných skupín podnikov. Podkladom sú údaje zo spracovania štatistických výkazov a výberových zisťovaní Štatistického úradu SR, ako aj údajov iných ústredných orgánov štátnej správy alebo organizácie.

ŠTATISTICKÁ SPRÁVA O HOSPODÁRSTVE SR V 1. ŠTVRŤROKU 2026

1. ZÁKLADNÉ MAKROEKONOMICKÉ TENDENCIE¹⁾

(tab. T2, T7)

Rast ekonomiky SR zostal v miernom pluse, tempo rastu však neprekročilo 1 %. Zamestnanosť podľa výberového zisťovania pracovných síl mierne klesla, nezamestnanosť sa mierne zvýšila. Rast nominálnych aj reálnych miezd pokračoval miernym tempom.

Hrubý domáci produkt (HDP) sa v 1. štvrťroku 2026 medziročne v stálych cenách zvýšil o 0,9 %. V bežných cenách bol objem HDP medziročne vyšší o 6,8 % a oproti 4. štvrťroku 2025 sezónne upravená tvorba HDP reálne vzrástla o 0,2 %.²⁾

**Hrubý domáci produkt
medziročne reálne
vzrástol o 0,9 %.**

Rast pridanej hodnoty bol veľmi slabý. Vyššie výkony evidoval obchod, informácie a komunikácia aj verejná správa. Naopak, pokles po dva a pol roku zaznamenal kľúčový priemysel a tiež finančné a poisťovacie činnosti. Objem čistých daní z produktov zaznamenal medziročný rast.

Rast HDP ovplyvnila hlavne vyššia spotreba domácností a zahraničný obchod. Pokles bol v investovaní aj v spotrebe verejného sektora.

Podľa dôchodkovej metódy odmeny zamestnancov rástli, rovnako aj hrubý prevádzkový prebytok a zmiešané dôchodky. Medziročne vyšší bol objem vybraných daní z produkcie a dovozu aj hodnota subvencií.

Produktivita práce podľa metodiky národných účtov³⁾ sa medziročne zvýšila o 0,9 %. Produktivita práce na jednu odpracovanú hodinu bola v 1. štvrťroku 24,7 eura a vzrástla o 1,3 %.

Inflácia v 1. štvrťroku 2026 dosiahla úroveň 3,7 %, bola to najnižšia štvrťročná hodnota za posledných päť štvrťrokov. Úroveň 4 % prekročila vlni dvakrát, a to v 2. a 3. štvrťroku.

**V priemere bola
medziročná miera
inflácie 3,7 %.**

Najvýraznejší vplyv na celkovú úroveň inflácie mali regulované ceny, ktoré sa zvýšili o 9,5 %. Bolo to najdynamickejšie zvýšenie od 2. štvrťroku 2023. Zmiernil sa rast cien potravín, tie v jadrovej inflácii vzrástli o 0,8 %, čo bolo najmenej za posledných sedem štvrťrokov. Tempo rastu cien potravín počas celého minulého roka neklesli pod 2 %.

Jadrová inflácia bola na úrovni 2,4 % a úroveň čistej inflácie (bez vplyvu regulovaných cien a potravín) dosiahla hodnotu 2,9 %.

Zamestnanosť podľa Výberového zisťovania pracovných síl (VZPS) v 1. štvrťroku 2026 medziročne mierne klesla o 0,7 %, pokles pretrval posledný rok. Počet pracujúcich⁴⁾ na Slovensku tak dosiahol 2 585,6 tis. osôb. Celková zamestnanosť sa medzikvartálne (oproti predchádzajúcemu štvrťroku) po sezónnom očistení znížila o 0,1 % na 2 601 tis. pracujúcich.

**Počet pracujúcich
(podľa VZPS)
medziročne klesol
o 0,8 %.**

¹⁾ pokiaľ nie je uvedené inak, absolútne hodnoty a štruktúra za HDP a jeho zložky sú v bežných cenách, údaje o medziročnom vývoji sú zo stálych cien vypočítaných reťazením objemov k referenčnému roku 2020

²⁾ údaje sú sezónne upravené programom JDemetra+ a pri spracovaní každého štvrťroka sa spresňujú v celom časovom rade

³⁾ produktivita práce z HDP je vypočítaná ako podiel HDP na celkovú zamestnanosť v ekonomike podľa domáceho konceptu ESA 2010

⁴⁾ pracujúci v zmysle novej metodiky VZPS platnej v EÚ od roku 2021 (IESS) sú všetky osoby vo veku od 15 do 89 rokov, ktoré

Počet krátkodobo pracujúcich v zahraničí⁵⁾ sa medziročne zvýšil o 3,7 % na 124 tis. osôb. Pracovali najmä v stavebníctve, priemysle, doprave so skladovaním a tiež v zdravotníctve so sociálnou pomocou. Najviac pracujúcich, ktorí pracovali alebo dochádzali za prácou do zahraničia, pochádzalo z Prešovského, Nitrianskeho a Banskobystrického kraja.

Počet nezamestnaných (podľa VZPS) sa medziročne zvýšil o 10,4 %, miera nezamestnanosti bola na úrovni 5,9 %.

Nezamestnanosť sa v 1. štvrťroku 2026 zvýšila medziročne o 10,4 %, celkový počet nezamestnaných podľa VZPS⁶⁾ dosiahol 161,9 tis. osôb. Miera nezamestnanosti bola na úrovni 5,9 %. Nezamestnanosť sa po sezónnej úprave v porovnaní s predchádzajúcim štvrťrokom zvýšila o 3,4 % na 159,9 tis. osôb.

Priemerná mesačná mzda nominálne vzrástla o 6,1 %, reálne bola vyššia o 2,3 %.

Priemerná nominálna mesačná mzda zamestnanca v hospodárstve SR dosiahla v 1. štvrťroku 1 611 eur, medziročne sa zvýšila o 6,1%. Po zohľadnení vývoja spotrebiteľských cien reálna mzda dosiahla rast, a to o 2,3 %. Sezónne očistená priemerná mzda oproti 3. štvrťroku 2025 vzrástla o 1,6 %.

Dynamika rastu miezd sa oproti predošlému štvrťroku mierne zvýšila. Medziročné zvýšenie priemernej reálnej mzdy zaznamenalo 13 z 19 sledovaných odvetví hospodárstva.

v sledovanom (referenčnom) týždni vykonávajú aspoň 1 hodinu prácu za mzdu, plat, odmenu alebo pracovnú činnosť za účelom dosiahnutia zisku, vrátane osôb vykonávajúcich prácu na základe dohôd, sezónnych pracovníkov, osôb na materskej alebo rodičovskej dovolenke, osôb pracujúcich v zahraničí menej ako 1 rok a osôb dochádzajúcich za prácou do zahraničia; respondenti sú zahrnutí do odvetví podľa ekonomickej činnosti miestnej jednotky nie celého podniku

⁵⁾ migrácia za prácou do zahraničia do 1 roku vrátane časovo neobmedzenej dochádzky za prácou cez hranice v zmysle novej metodiky VZPS platnej v EÚ od roku 2021 (IESS)

⁶⁾ nezamestnané osoby sú všetky osoby vo veku od 15 do 74 rokov, ktoré spĺňajú súčasne 3 kritériá: v sledovanom (referenčnom) týždni nemali žiadnu platenú prácu, sú schopné nastúpiť do práce do 2 týždňov a aktívne si hľadajú prácu (úplná definícia je uvedená vo vykonávacom nariadení Komisie (EÚ) č. 2019/2240)

2. HRUBÝ DOMÁCI PRODUKT⁷⁾

(tab. T2)

Ekonomika SR začala rok 2026 rastom, tempo jej napredovania zostalo pod úrovňou 1 %. Dynamika výkonnosti hospodárstva oscillovala okolo 1 % tretí štvrťrok za sebou, pričom hranicu 1 % dosiahla iba v závere roka 2025. Ekonomický výkon v štvrťročnej bilancii potiahli domácnosti a saldo zahraničného obchodu, pričom obe výdavkové položky v závere roka 2025 vykazovali medziročný pokles. Naopak investičné aktivity, ktoré podržali ekonomiku v pluse posledné tri štvrťroky, po roku opäť spomalili. Výrobné odvetvia prispeli k celkovému rastu HDP, ich rast bol len tesne nad nulou.

Hrubý domáci produkt (HDP) sa v 1. štvrťroku 2026 medziročne zvýšil o 0,9 % (v stálych cenách, sezónne neupravený). Objem HDP v bežných cenách bol medziročne vyšší o 6,8 % a dosiahol takmer 33 mld. eur. V medzikvartálnom porovnaní (oproti 4. štvrťroku 2025) bola sezónne upravená tvorba HDP reálne vyššia o 0,2 %.⁸⁾

G1 Hrubý domáci produkt v stálych cenách
(medziročná zmena v %)

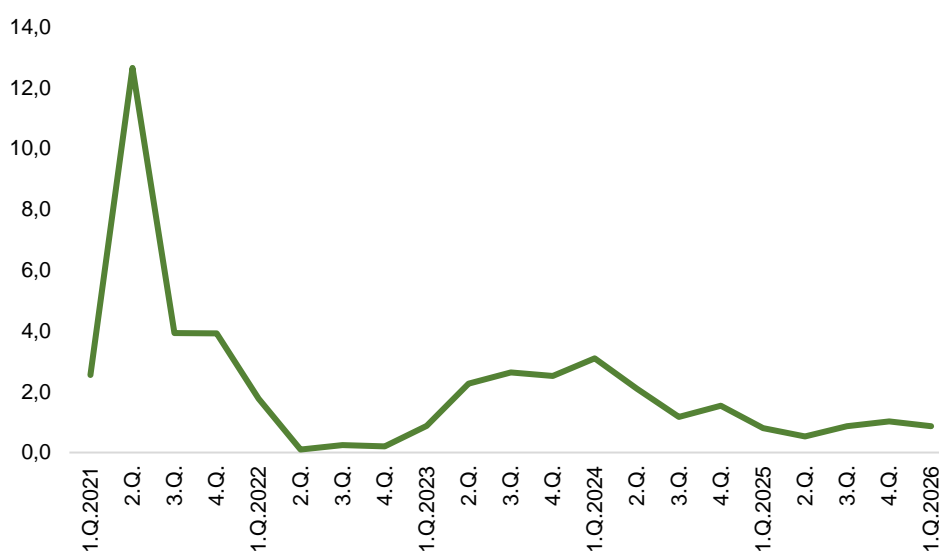

2.1 Výrobná metóda

(tab. T5, T6)

Odvetvia hospodárstva zaznamenali v 1. štvrťroku nevýrazný medziročný rast výkonov. Objem **hrubej pridanej hodnoty** dosiahol reálne v stálych cenách necelých 22 mld. eur, čo predstavovalo len udržiavacie medziročné navýšenie tejto kľúčovej zložky HDP, a to o 0,1 %.

Rast hrubej pridanej hodnoty zaznamenalo 7 z 10 sledovaných skupín odvetví, avšak to stačilo iba na vykompenzovanie poklesov v troch odvetviach. Vyššiu výkonnosť zaznamenali skupiny odvetví veľkoobchod a maloobchod, oprava motorových vozidiel o 1,4 %, verejná správa, obrana, povinné sociálne zabezpečenie; vzdelávanie; zdravotníctvo a sociálna pomoc o 1,1 % a informácie a komunikácia o 2,2 %. Plusové hodnoty dosiahlo aj stavebníctvo o 1,6 %.

Najvýznamnejší tlmiaci vplyv na celkový výsledok mal priemysel s medziročným poklesom o 0,7 %, zníženie bolo evidované prvýkrát po dva a pol roku (od 3. štvrťroku 2023). Ovplyvnili

⁷⁾ podľa metodiky ESA 2010; pokiaľ nie je uvedené inak, absolútne hodnoty a štruktúra sú v bežných cenách, údaje o medziročnom vývoji sú zo stálych cien vypočítaných reťazením objemov k referenčnému roku 2020

⁸⁾ údaje sú sezónne upravené programom JDemetra+ a pri spracovaní každého štvrťroka sa spresňujú v celom časovom rade

to najmä prepady vo výrobe elektrických zariadení o 13,9 %, výrobe koksu a rafinovaných ropných produktov o 18,2 % a vo výrobe výrobkov z gumy a plastu o 3,2 %. Pokles priemyslu zmierňovala výroba strojov a zariadení s rastom o 5,4 %, výroba kovov a kovových konštrukcií o 3,4 %, výroba počítačových, elektronických a optických výrobkov o 4,9 % a tiež výroba drevených a papierových výrobkov, tlač o 2,7 %. Výroba dopravných prostriedkov, ktorá je najsilnejším odvetvím priemyselnej výroby, vzrástla len nepatrne o 0,3 % a nedokázala tak vykryť straty v iných výrobných odvetviach. Priemysel je váhovo najvýznamnejším odvetvím ekonomiky s aktuálnym podielom 23,5 % na celkovej pridanej hodnote.

Druhý výrazný tlmiaci účinok na výkonnosť ekonomiky mali aj finančné a poisťovacie činnosti s poklesom o 7,3 % a tiež umenie, zábava a rekreácie o 1,9 %. Čisté dane sa zvýšili o 8,7 %.

2.2 Výdavková metóda

(tab. T3, T4)

Rast HDP podľa výdavkových zložiek v 1. štvrťroku 2026 v rozhodujúcej miere pozitívne ovplyvnili **domácnosti**. Po poklese výdavkov na konci roka, na začiatku tohto roka opäť viac míňali, čo sa ukázalo medziročným rastom spotreby o 1,1 %. Vyššia spotreba domácností však hlavne kompenzovala straty spôsobené poklesom investovania a výrazne prispela k zmierneniu prepadu **domáceho dopytu**, ktorý skončil v tesnom mínuse o 0,2 %. Konsolidácia **výdavkov** sa ukázala aj **vo verejnej správe**, spotreba klesla o 0,4 %, čo bolo prvýkrát po dvoch rokoch rastu. Konečná spotreba neziskových inštitúcií slúžiacich domácnostiam evidovala pokles už deviaty štvrťrok v rade, v 1. štvrťroku o 8,3 %.

Nižší domáci dopyt v rozhodujúcej miere ovplyvnil pokles investícií meraný **tvorbou hrubého fixného kapitálu**, a to medziročne o 6,4 %. Investovanie sa znížilo po troch štvrťrokoch rastu. Nižšia bola aj tvorba hrubého kapitálu v stálych cenách o 3,7 %, a to vplyvom zvýšenia objemu zmeny stavu zásob v bežných cenách o 0,5 mld. eur.

Vývoz aj dovoz evidoval nepatrný pokles, **vývoz výrobkov a služieb** klesol o 0,1 % a **dovoz výrobkov a služieb** o 1,3 %. Vplyvom mierne vyššieho vývozu však dosiahlo saldo zahraničného obchodu v bežných cenách po poklese v závere roka opäť kladné hodnoty, a to výše 0,4 miliardy eur.

Exportná výkonnosť zaznamenala medziročný pokles, podiel zahraničného dopytu na HDP sa oproti 1. štvrťroku 2025 znížil o 5 p. b. na 88,3 %. Nižšia bola aj dovozná náročnosť ekonomiky, podiel dovozu výrobkov a služieb na HDP klesol o 7,6 p. b. na 87 %. Pokles podielu zaznamenal aj domáci dopyt o 2,7 p. b. na 98,6 %. Úhrnná konečná spotreba bola nižšia o 1,3 p. b. a dosiahla 81,8 % hlavne vplyvom poklesu podielu konečnej spotreby domácností o 1,1 p. b. na 60,4 % a nepatrným poklesom podielu konečnej spotreby verejnej správy o 0,1 p. b. na 20,3 %. Nižší bol aj podiel tvorby hrubého fixného kapitálu na HDP, a to medziročne o 1,8 p. b. na 15,2 % v rámci poklesu podielu tvorby hrubého kapitálu na HDP o 1,4 p. b. na 16,8 %.

Konečná spotreba domácností⁹⁾

(tab. T3, T4, T14)

Konečná spotreba domácností v bežných cenách rástla v 1. štvrťroku 2026, a to o 4,8 %. Disponibilné zdroje domácností sa zvýšili o 2,9 %, rast si udržali aj odmeny zamestnancov o 6 % (pri raste hrubých miezd a plátov o 6,4 %).

Objem celkových spotrebných výdavkov dosiahol hodnotu 19,9 mld. eur. Najviac prostriedkov minuli domácnosti na bývanie 27,7 % a nákupy potravinárskeho tovaru 20,4 %. Najvýraznejšie rástli výdavky na poisťovacie a finančné služby o 8,5 % a na vzdelávanie o 7,8 %. Pokles o 3 % zaznamenali výdavky na dopravu.

⁹⁾ absolútne hodnoty, štruktúra a medziročné indexy sú v bežných cenách

Konečná spotreba verejnej správy¹⁰⁾
(tab. T3, T4)

Vo verejnej správe sa v 1. štvrťroku 2026 použili na konečnú spotrebu finančné prostriedky v objeme 6,7 mld. eur. Medziročný rast dosiahol v bežných cenách 6,4 %. V porovnaní s 1. štvrťrokom 2025 vzrástli najmä výdavky na odmeny zamestnancov (tvoria ich mzdy, platy a sociálne príspevky zamestnávateľov) o 8,4 % a naturálne sociálne transfery o 7,7 %. Medzispotreba (tvoria ju spotreba materiálu, energie a služieb) zaznamenala pri medziročnom porovnaní zvýšenie o 6,1%.

Odmeny zamestnancov tvorili v celkovej štruktúre konečnej spotreby verejnej správy najvyšší podiel 53,8 %, výdavky na medzispotrebu 26,7 % a naturálne sociálne transfery 19,4 %. Na individuálnu spotrebu sa použilo 49,4 % celkových výdavkov, zvyšok bol použitý na kolektívnu spotrebu.

Tvorba hrubého kapitálu¹¹⁾
(tab. T2, T3, T4, T8 až T10)

Investičné aktivity v 1. štvrťroku 2026 klesli, **tvorba hrubého fixného kapitálu** dosiahla medziročný pokles v stálych cenách o 6,4 %. Tempo poklesu nasledovalo po troch štvrťrokoch výraznejších rastov.

Celková **tvorba hrubého kapitálu** v 1. štvrťroku 2026 dosiahla objem 5,5 mld. eur, z toho tvorba hrubého fixného kapitálu 5 mld. eur. **Zmena stavu zásob** vzrástla o 0,5 mld. eur. Tvorba hrubého kapitálu tak v stálych cenách klesla medziročne o 3,7 %.

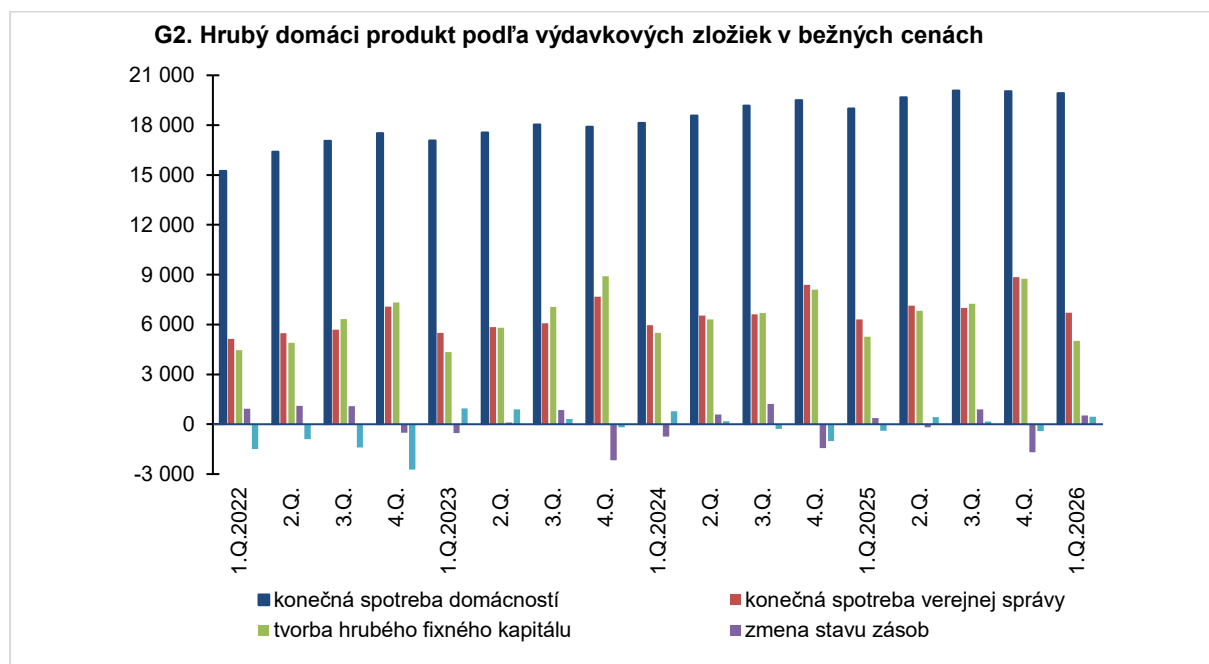

Z celkového počtu sledovaných 19 odvetví medziročný pokles investícií v bežných cenách zaznamenalo 10 z nich, rast investovania bol zaznamenaný v 9 odvetviach. Z celkového investovaného objemu sa najviac peňažných prostriedkov (29,4 %) na nadobudnutie tvorby hrubého fixného kapitálu investovalo v priemyselnej výrobe, investovanie sa znížilo o 13,7 %.

Vo výrobe dopravných prostriedkov, ktorá predstavuje aj z hľadiska investícií podielovo najvýznamnejšie odvetvie priemyselnej výroby, klesla investičná aktivita o 5,6 %. Nižšie

¹⁰⁾ absolútne hodnoty, štruktúra a medziročné indexy sú v bežných cenách

¹¹⁾ pokiaľ nie je uvedené inak, absolútne hodnoty a štruktúra sú v bežných cenách, údaje o medziročnom vývoji sú zo stálych cien vypočítaných reťazením objemov k referenčnému roku 2020

investície boli aj v ďalších odvetviach priemyselnej výroby, a to vo výrobe elektrických zariadení o 44,1 %, výrobe strojov a zariadení o 38,5 %, výrobe počítačových, elektronických a optických výrobkov o 32,9 % a vo výrobe výrobkov z gumy a plastu o 26,6 %. Z 13 odvetví priemyselnej výroby sa tak znížili investície medziročne v 8 z nich. Naopak, rast investícií vykázala výroba chemikálií a chemických produktov o 48,3 %, výroba drevených a papierových výrobkov o 21,9 %, ale tiež výroba kovov a kovových konštrukcií o 19,1 %.

Druhý najvyšší objem investícií, s podielom 17,3 %, smeroval do činností v oblasti nehnuteľností, kde boli investície medziročne nižšie o 16,4 %.

Tretí najvyšší objem investícií smeroval do verejnej správy a obrany (8,4 %), v ktorej boli investície medziročne vyššie o 61,9 %. V odvetví dodávka elektriny, plynu, pary a studeného vzduchu bol zaznamenaný medziročný pokles o 29,7 %.

Nižšia aktivita bola ovplyvnená najmä nižším objemom nakúpených nových fixných aktív o 7,9 % v hodnote 5,1 mld. eur. Objem úbytku použitého dlhodobého majetku sa znížil o 30,5 % na 315,7 mil. eur.

Z hľadiska jednotlivých sektorov najväčší podiel investícií, 57,6 %, smeroval do nefinančných korporácií, kde bol zaznamenaný medziročný pokles o 14,9 %. Najvyšší rast investičnej aktivity zaznamenal sektor verejnej správy, ktorý investoval medziročne výrazne viac, až o 42,9 %. Výrazne najmenšia investičná aktivita pokračovala v sektore domácností, kde v 1. štvrťroku 2026 bola v medziročnom poklese o 15,8 %.

Medziročný pokles investičného dopytu bol výsledkom nižších investícií do stavieb o 8,1 %, v tom do budov na bývanie klesli o 17,6 % a do ostatných stavieb o 3,1 %. Mierne sa zvýšili kapitálové výdavky do strojov a zariadení, zbraňových systémov o 1,2 %, v tom výdavky do ostatných strojov a zariadení rástli o 4,6 % a do dopravných prostriedkov klesali o 6,3 %. Výrazný pokles výdavkov bol zaznamenaný v investovaní do produktov duševného vlastníctva o 23,1 %.

G3. Tvorba hrubého kapitálu v bežných cenách

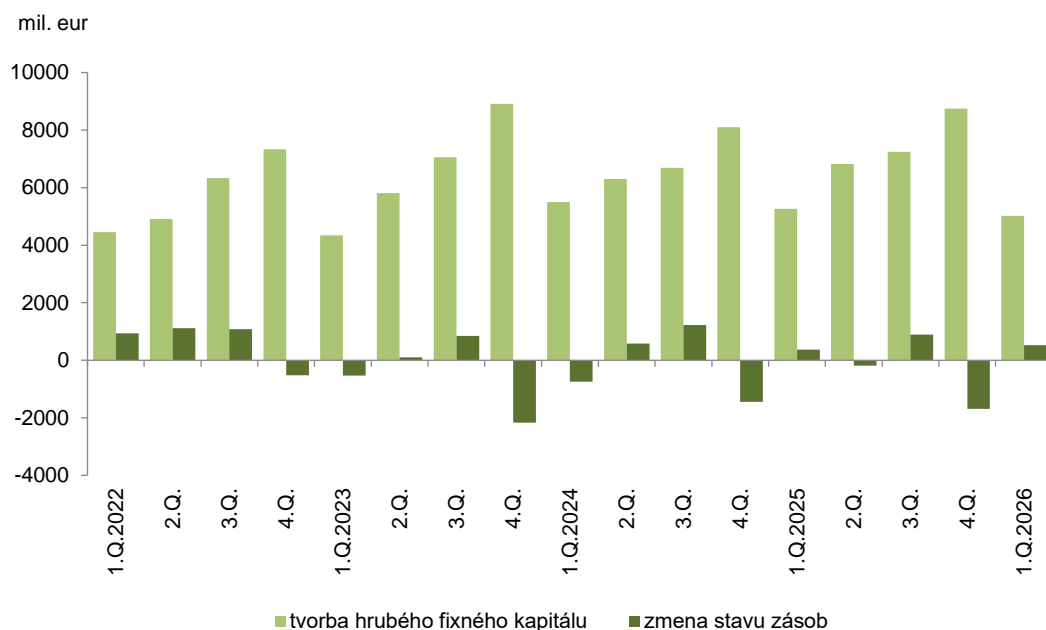

Stav zásob sa v 1. štvrťroku 2026 zvýšil o 0,5 mld. eur. Vývoj ovplyvnil najmä rast zásob tovaru o 276,7 mil. eur, nedokončenej výroby a polotovarov o 256,4 mil. eur a materiálu o 164,5 mil. eur. Zásoby výrobkov a zvierat poklesli o 172,6 mil. eur.

Výstavba bytov

(tab. T12)

V prvých troch mesiacoch roka 2026 sa v SR dokončilo 2 210 bytov. Od roku 2000 to bolo najmenej bytov spomedzi prvých štvrtrokov a zároveň druhý najnižší počet v porovnaní všetkých štvrtrokov.¹²⁾

Počty bytových kolaudácií medziročne klesli o viac ako štvrtinu, a o vyše 40 % zaostávali aj za dlhodobým 10-ročným priemerom rovnakého obdobia. Naďalej v štruktúre kolaudácií prevažovali **byty v rodinných domoch**, ich podiel z celku tvoril 69 %. Štatistické informácie o výstavbe bytov sú od 3. štvrtroku 2025 predbežné z dôvodu prechodu na nový dátový zdroj a budú dodatočne spresnené.

Na regionálnej úrovni sa zhoršenie situácie prejavilo vo všetkých krajoch Slovenska, od prepadu o 56 % v Bratislavskom kraji po pokles o 4 % v Nitrianskom kraji. V dlhodobom porovnaní počet dokončených bytov dvojciferné klesol vo všetkých 8 krajoch, najvýraznejšie, v Bratislavskom a v Trnavskom kraji.

Súčasne sa v prvom štvrtroku 2026 začalo stavať takmer 2,1 tisíce bytových jednotiek, najmenej spomedzi všetkých štvrtrokov od roku 1998. Počet **začatých bytov**¹³⁾ medziročne klesol o viac ako tretinu a súčasne bol o polovicu nižší ako dlhodobý priemer rovnakého obdobia (priemer prvých štvrtrokov 2016 až 2025). Z celkového počtu začatých bytov tvorili **rodinné domy** 61 %.

Rozbeh výstavby sa medziročne spomalil v 5 z 8 krajov SR, najdynamickejšie, nad 60 %, v Košickom a v Bratislavskom kraji. Naopak, začiatok výstavby zrýchlil v 3 krajoch, najviac, nad 80 % v Nitrianskom kraji. V porovnaní s dlhodobým priemerom 1. štvrtrokov boli počty začatých bytov výrazne nižšie v 7 krajoch SR, len Nitriansky kraj evidoval rast do 6 %.

Ku koncu marca 2026 bolo na Slovensku **rozostavaných** 77,6 tisíce bytových jednotiek, čo bolo o 0,8 % viac ako v rovnakom období pred rokom a súčasne to bolo o 1,7 % viac ako v desaťročnom priemere.

Dovoz a vývoz výrobkov a služieb¹⁴⁾

(tab. T3, T4)

Podľa predbežných výsledkov bolo v 1. štvrtroku 2026 **saldo zahraničného obchodu výrobkov a služieb** aktívne v objeme 446 mil. eur. Jeho úroveň ovplyvnilo aktívne saldo vývozu a dovozu výrobkov v objeme 348,4 mil. eur a saldo vývozu a dovozu služieb, ktoré bolo vo výške 97,6 mil. eur.

2.3 Dôchodková metóda¹⁵⁾

Z vytvoreného HDP tvorili odmeny zamestnancov v 1. štvrtroku 2026¹⁶⁾ 14,4 mld. eur. V porovnaní s 1. štvrtrokom 2025 vzrástol ich objem o 5,9 %. Hrubý prevádzkový prebytok a zmiešané dôchodky v hodnote 15,2 mld. eur vzrástli o 5,9 %. Objem vybraných daní z produkcie a dovozu sa zvýšil o 12,6 % na 4,1 mld. eur. Hodnota subvencií vzrástla o 2,7 % a dosiahla 0,7 mld. eur.

Hrubý prevádzkový prebytok a zmiešané dôchodky tvorili najväčší podiel na tvorbe HDP (46,1 %), oproti 1. štvrtroku 2025 boli nižšie o 0,3 p. b. Podiel odmien klesol o 0,4 p. b. na 43,7 %. Podiel vybraných daní z produkcie a dovozu sa zvýšil o 0,6 p. b. na 12,4 %. Podiel subvencií sa znížil o 0,1 p. b. na 2,3 %.

¹²⁾ dokončené byty – byty, ktorým boli vydané kolaudačné rozhodnutia v sledovanom štvrtroku

¹³⁾ začaté byty – byty, na výstavbu ktorých boli vydané stavebné povolenia v sledovanom štvrtroku

¹⁴⁾ zostavenie dovozu a vývozu výrobkov a služieb podľa metodiky ESA 2010

¹⁵⁾ absolútne hodnoty, štruktúra a medziročné zmeny sú v bežných cenách

¹⁶⁾ odmeny zamestnancov (rezidentov aj nerezidentov) vyplatené rezidentskými zamestnávateľmi

2.4 Vybrané makroekonomické ukazovatele

Sektor domácností¹⁷⁾

(tab. T14)

Bežné príjmy domácností dosiahli v 1. štvrťroku 2026 objem 29,8 mld. eur. Medziročne vzrástli o 3 %. Vývoj ovplyvnil rast odmien zamestnancov o 6 % a nárast hrubého prevádzkového prebytku a hrubých zmiešaných dôchodkov o 1,3 %. Dôchodky z majetku klesli o 16,6 %, sociálne dávky sa nepatrne znížili o 0,5 % a ostatné bežné transfery vzrástli o 4,5 %. Hlavným zdrojom príjmov domácností boli odmeny zamestnancov, ktoré tvorili na celkových príjmoch podiel 50,2 %. **Bežné výdavky domácností** dosiahli 9,4 mld. eur a medziročne nominálne vzrástli o 3,1 %.

Domácnostiam zostal na ďalšie použitie hrubý disponibilný dôchodok v objeme takmer 20,4 mld. eur. Oproti 1. štvrťroku 2025 vzrástol o 2,9 % (reálne klesol o 0,8 %). Úpravy vyplývajúce zo zmeny nároku na dôchodok dosiahli hodnotu 454,1 mil. eur. Z disponibilného dôchodku použili domácnosti na konečnú spotrebu 97,7 %. Zvyšok tvorili hrubé úspory, ktoré medziročne zaznamenali pokles o 23,4 %. Miera úspor v 1. štvrťroku 2026 dosiahla 4,5 %.

Vonkajšie obchodné vzťahy¹⁸⁾

(tab. T1, T2, T13)

Hodnota **vývozu** v 1. štvrťroku 2026 oproti rovnakému obdobiu 2025 mierne stúpila, zatiaľ čo hodnota dovozu medziročne mierne klesla. Obchodná bilancia uzatvorila prvý kvartál s prebytkom 0,7 mld. eur.

Zo Slovenska sa v 1. štvrťroku vyviezol tovar v hodnote 28,2 mld. eur, čo bol 0,4 % nárast oproti rovnakému obdobiu roku 2025. Dovoz tovaru medziročne klesol o 0,5 % a dosiahol hodnotu 27,5 mld. eur. Saldo bolo aktívne a dosiahlo hodnotu 0,7 mld. eur. V 1. štvrťroku 2025 bolo saldo pasívne v objeme 0,4 mld. eur.

Z hľadiska hlavných ekonomických zoskupení medziročne vzrástla v 1. štvrťroku hodnota vyvezeného tovaru do členských štátov EÚ o 2,1 % (tvorila 79,1 % celkového vývozu zo Slovenska) a do krajín OECD o 1,2 % (tvorila 88,1 % celkového vývozu zo Slovenska).

V rámci významných partnerov vzrástol vývoz do Nemecka o 0,5 %, Česka o 3,6 %, Maďarska o 1,1 %, Rakúska o 1,2 %, Spojeného kráľovstva o 5,5 %, Francúzska o 15,7 % a Talianska o 6,4 %. Klesol vývoz do Poľska o 5,8 %, Spojených štátov amerických o 21,4 % a Číny o 32,7 %.

Dovoz¹⁹⁾ z členských štátov EÚ sa zvýšil o 3,4 % (tvoril 63,8 % celkového dovozu na Slovensko) a z krajín OECD klesol o 2,8 % (tvoril 59,2 % celkového dovozu na Slovensko).

Z významných partnerov vzrástol dovoz z Číny o 6,2 %, Poľska o 6,0 %, Talianska o 11,3 %, Turecka o 45,6 %, Španielska o 23,2 % a Spojených štátov amerických o 11,5 %. Klesol dovoz z Nemecka o 9,2 %, Česka o 0,1 %, Vietnamu o 8,8 %, Maďarska o 4,9 %, Kórejskej republiky o 25,2 % a Ruskej federácie o 44,9 %.

Významné aktívne saldo zahraničného obchodu malo Slovensko s Nemeckom (2,5 mld. eur), Českom (1 mld. eur), Spojeným kráľovstvom (1 mld. eur), Rakúskom (851 mil. eur), Maďarskom (822,1 mil. eur), Francúzskom (674,6 mil. eur) a Spojenými štátmi americkými (472,4 mil. eur). Významné pasívne saldo malo Slovensko s Čínou (1,8 mld. eur), Vietnamom (1,3 mld. eur), Kórejskou republikou (808,5 mil. eur) a Ruskou federáciou (765,6 mil. eur).

¹⁷⁾ absolútne hodnoty, štruktúra a medziročné zmeny sú v bežných cenách

¹⁸⁾ údaje sú v bežných cenách v hodnote typu FOB, informáciu vypracoval Štatistický úrad SR na základe údajov Colnej sekcie Finančného riaditeľstva SR získaných v rámci colného konania a z INTRASTAT-SK hlásení poskytnutých dovozcami a vývozcami tovaru v rámci EÚ

¹⁹⁾ Štatistický úrad SR v rámci skvalitnenia dát rozšíril v priebehu roka 2023 zdroje údajov o dovoze a do štatistických výstupov zahrnul aj údaje za fyzické a právnické osoby neregistrované pre DPH, ktoré si v rámci EÚ kúpili tovar na diaľku (napr. cez internet). Tieto údaje boli zapracované do štatistických výstupov od januára 2022.

3. CENOVÝ VÝVOJ A DEFLÁTORY

(tab. T1, T11)

3.1 Spotrebiteľské ceny

(tab. T1, T2, T18, T19)

Rast spotrebiteľských cien v 1. štvrťroku 2026 dosiahol úroveň 3,7 %, tempo rastu sa mierne spomalilo. Bola to najnižšia hodnota rastu za posledných päť štvrťrokov. Vplyv hlavných výdavkových položiek slovenských domácností - potravín a bývania s energiami, ktoré tvoria takmer polovičný podiel v štruktúre výdavkov slovenských domácností, bol v prvom štvrťroku výraznejší pri energiách ako pri potravinách a nealko nápojoch. Ceny vzrástli v 12 z 13 odborov podľa novej klasifikácie COICOP 2018, pokles cien bol iba v doprave, a to vplyvom nižších cien pohonných látok.

G4. Inflácia - vývoj spotrebiteľských cien za vybrané položky
(medziročná zmena v %)

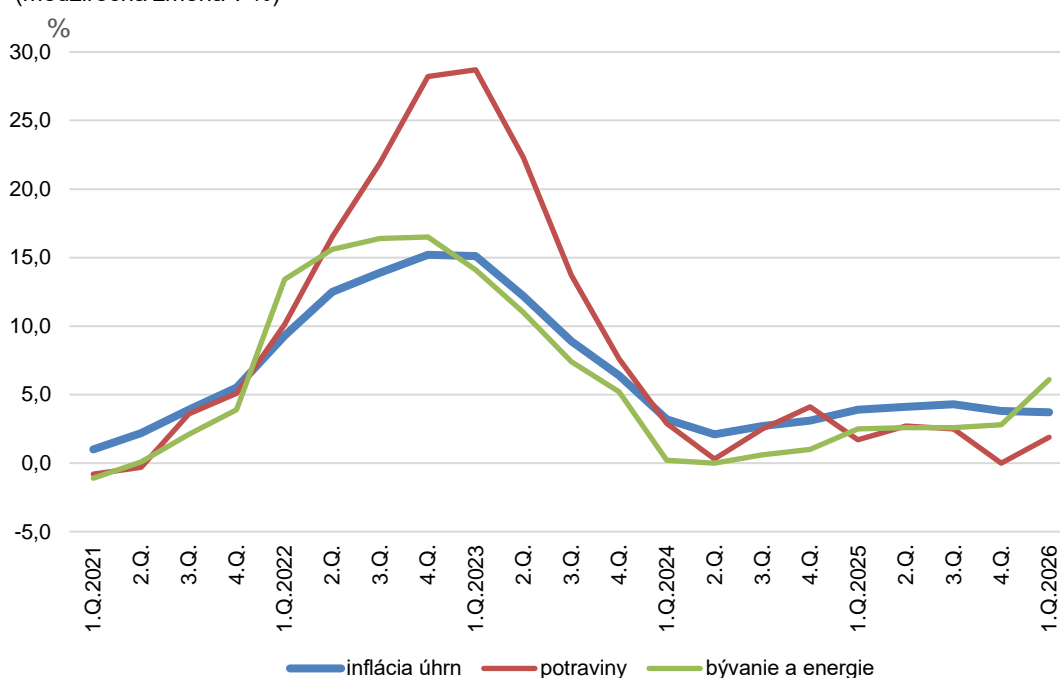

Medziročný rast cien **bývania s energiami** dosiahol v prvom štvrťroku 2026 rast o 6,1 %, čo bol najdynamickejšie zvýšenie za vyše dva roky (od 3. štvrťroka 2023). Rast elektriny bol 4,9 %, plynu o 6,7 % a najviac sa zvýšila energia na vykurovanie a chladenie, a to až o 27,4 %.

Rast **potravín** sa v aktuálnom štvrťroku medziročne spomalil, dosiahol úroveň 1,9 %. Rástlo 7 z 9 potravinových položiek. Najvýraznejší rast cien na úrovni 4,6 % bol pri obilninách a obilninových výrobkoch, o 3 % vyššie boli aj ceny mlieka, syrov a vajec ako aj ovocia a orechov. Naopak, medziročne nižšie ceny evidovalo mäso a tiež oleje a tuky.

Z ostatných odborov bol medziročný rast cien nad 6 % v reštauračných a ubytovacích službách, vo vzdelávaní a tiež v poisťovacích a finančných službách. Do 2 % sa zvyšovali ceny v odboroch odevy s obuvou a tiež bytové zariadenie s vybavením a údržbou domácnosti.

3.2 Ceny výrobcov

(tab. T1, T2, T20, T21)

Ceny **priemyselných výrobcov pre domáci trh** po ročnom raste zaznamenali v 1. štvrťroku 2026 pokles medziročne o 0,9 %. Spomedzi 16 odvetví priemyslu sa znížili ceny len

v 6, ktoré však dokázali stiahnuť rast vo väčšine odvetví. Rastu zabránili najmä lacnejšie energie, ktoré medziročne klesli o 2,4 %, tiež výroba dopravných prostriedkov o 1,1 % a výroba koksu a ropných produktov o 8,9 %.

Ceny **priemyselných výrobcov pre export** zaznamenali v 1. štvrťroku 2026 medziročný nárast, a to na úrovni 0,8 %. Dynamickejšie sa zvýšili ceny **materiálov v stavebníctve** medziročne o 5,5 %. Pomalším tempom rástli ceny stavebných prác, a to o 4,8 %.

Ceny za **poľnohospodárske výrobky** na začiatku roka 2026 klesli o 4,1 %, prvýkrát po piatich štvrťrokoch. Pokles bol evidovaný v rastlinnej aj živočíšnej výrobe. Ceny rastlinných výrobkov klesli o 8,5 %, obilniny zlacneli o 7,9 %, zelenina o 11,9 % a ovocie o 4,1 %. Ceny živočíšnych výrobkov boli nižšie o 0,6 %, najviac klesli ceny jatočných ošípaných o 16,5 %, kravského mlieka o 7,1 % a jatočných kurčiat o 1,4 %. Naopak, dvojciferné rasty zaznamenali ceny vajec, jatočných býkov, kráv aj rýb.

3.3 Cenové defláto

(tab. T11)

Súhrnná cenová hladina, meraná cenovým deflátorom hrubého domáceho produktu, sa v porovnaní s 1. štvrťrokom 2025 zvýšila o 5,8 %. Z jednotlivých výdavkových zložiek HDP vzrástla cenová hladina takmer všetkých zložiek, a to pri konečnej spotrebe domácností o 3,7 %, pri konečnej spotrebe verejnej správy a pri neziskových inštitúciách slúžiacich domácnostiam rovnako o 6,9 %. Deflátor bol vyšší aj pri tvorbe hrubého fixného kapitálu o 2 % aj pri vývoze výrobkov a služieb o 1,2 %. Pri dovoze výrobkov a služieb sa znížil o 0,6 %.²⁰⁾

4. DEMOGRAFIA A TRH PRÁCE

4.1 Vybrané demografické ukazovatele²¹⁾

(tab. T22)

K 31. marcu 2026 mala Slovenská republika 5 405 368 obyvateľov, čo bolo medziročne o 10 422 osôb menej (5 415 790 obyvateľov). Podiel žien na celkovom obyvateľstve bol 51,08 %.

V 1. štvrťroku 2026 sa v SR narodilo 9 964 živých detí, o 425 menej než v rovnakom období predchádzajúceho roka a zomrelo 14 034 osôb, o 463 osôb menej ako v 1. štvrťroku predchádzajúceho roka. **Prirodzený úbytok obyvateľstva** tak predstavoval -4 070 osôb (v 1. štvrťroku 2025 jeho hodnota bola -4 108 osôb), čo znamená, že bol nižší o 38 osôb.

Zahraničnou migráciou v 1. štvrťroku 2026 získala Slovenská republika iba 31 osôb, o 416 menej ako v rovnakom období minulého roka (pristahovalo sa 1 208 osôb a vystaľovalo sa 1 177 osôb).

Celkový úbytok obyvateľov Slovenska ku koncu 1. štvrťroka 2026 bol 4 039 osôb, v porovnaní s 1. štvrťrokom 2025 sa prehĺbil o 378 osôb (v 1. štvrťroku 2025 dosiahol celkový úbytok obyvateľstva -3 661 osôb).

4.2 Ekonomická aktivita podľa Výberového zisťovania pracovných síl²²⁾

(tab. T2, T23 až T25)

Počet pracujúcich²³⁾ na Slovensku podľa Výberového zisťovania pracovných síl (VZPS)

²⁰⁾ cenové defláto

²¹⁾ predbežné údaje

²²⁾ metodika VZPS je v súlade s medzinárodnými definíciami a odporúčaniami ILO a Eurostatu

²³⁾ pracujúci v zmysle novej metodiky VZPS platnej v EÚ od roku 2021 (IESS) sú všetky osoby vo veku od 15 do 89 rokov, ktoré v sledovanom (referenčnom) týždni vykonávajú aspoň 1 hodinu prácu za mzdu, plat, odmenu alebo pracovnú činnosť za účelom dosiahnutia zisku, vrátane osôb vykonávajúcich prácu na základe dohôd, sezónnych pracovníkov, osôb na materskej alebo rodičovskej dovolenke, osôb pracujúcich v zahraničí menej ako 1 rok a osôb dochádzajúcich za prácou do zahraničia; respondenti sú zahrnutí do odvetví podľa ekonomickej činnosti miestnej jednotky nie celého podniku

v prvom štvrtroku 2026 dosiahol viac ako 2 milióny 585-tisíc osôb; medziročne poklesol o necelé percento, teda takmer o 19-tisíc osôb. Veľmi mierny úbytok pracujúcich pokračoval štvrtý štvrtrok za sebou. Zamestnanosť v SR po sezónnom očistení oproti 4. štvrtroku poklesla tempom pod 0,1 % na vyše 2 milióny 601-tisíc pracujúcich.

Miera zamestnanosti ako podiel pracujúcich z počtu obyvateľov sa medziročne znížila iba mierne o 0,1 percentuálneho bodu (p. b.) na 77,8 %.

Vo **výrobných odvetviach** zamestnanosť výraznejšie klesla o 3 %, teda takmer o 29-tisíc osôb, v priemysle, stavebníctve a v poľnohospodárstve s lesníctvom tak pracovalo 935-tisíc pracujúcich. V **službách** pracovalo aktuálne vyše 1,6 milióna osôb, pričom ich počet medziročne mierne vzrástol o 8-tisíc pracujúcich (o 0,5 %). Nárast zamestnanosti v službách tak čiastočne kompenzoval úbytok pracujúcich vo výrobných odvetviach. Celkovo zamestnanosť počas 1. štvrtroku 2026 medziročne poklesla v 10 z 18 sledovaných odvetví ekonomiky a v 8 odvetviach bola vyššia ako v prvých troch mesiacoch roka 2025.

Spomedzi väčších odvetví **služieb** najviac pracovníkov, takmer 20-tisíc pribudlo vo vzdelávaní (nárast o 9,5 %) a tiež 13,6 tisíce osôb (nárast o 14,1 %) v odvetví odborné, vedecké a technické činnosti, čo sú napríklad právne, účtovnícke, výskumné, architektonické, či reklamné služby. Dvojcifernou dynamikou (nárast o 10,6 %) stúpol počet pracujúcich aj v administratívnych službách (o 5,2 tisíce osôb), medzi ktorými sú cestovné či lízingové kancelárie, podľa podielu však zostali šiestym najmenším odvetvím v rámci služieb.

Naopak, medziročný pokles pracujúcich spomedzi služieb zaznamenal veľkoobchod a maloobchod o 13,8 tisíce osôb (o 4,1 %). Odliv pracujúcich v tomto druhom najväčšom zamestnávateľskom odvetví s viac ako 320-tisíc pracujúcimi osobami pokračoval už tretí štvrtrok za sebou. Vo váhovo významnej doprave a skladovaní ubudlo 6,9-tisíce osôb (pokles o 3,9 %), a úbytok 3,9 tisíce osôb (o 4,0 %) zaznamenalo aj ubytovanie a stravovanie, v ktorom sa počet pracujúcich ustálil na úrovni vyše 93-tisíc pracovníkov.

Z troch **výrobných odvetví** pokles pracujúcich postihol najviac priemysel. Líder podľa zamestnanosti v slovenskej ekonomike medziročne prišiel o viac ako 21-tisíc pracujúcich (o 3,3 %) a v 1. štvrtroku 2026 zamestnával 623-tisíc ľudí. Stavebníctvo prišlo rýchlejšim tempom o 12,6 tisíce pracujúcich (o 4,9 %) a zamestnávalo necelých 247-tisíc osôb. Spoločne tak ubudlo z dvoch výrobných odvetví 34-tisíc ľudí. Čiastočne tento trend eliminoval rast zamestnanosti v poľnohospodárstve, lesníctve a rybolove, v ktorom pribudlo 5,2 tisíce osôb (nárast o 8,7 %).

Podľa vekového zloženia pokračoval na trhu práce dlhodobý trend úbytku pracujúcich medzi najmladšími osobami. Pretrvala aj situácia z posledného štvrtroka minulého roka, keď ľudia do 49 rokov (v troch vekových skupinách) z trhu práce ubudli a v ďalších troch (nad 50 rokov) pribudli. Mladší tvoria dve tretiny pracujúcich, spoločne v nich ubudlo skoro 54-tisíc osôb, kým v starších vekových skupinách súhrnne pribudlo len 35-tisíc pracujúcich.

Z regionálneho hľadiska sa počty pracujúcich v 1. štvrtroku 2026 medziročne zredukovali v 6 z 8 krajov SR. Najvyšší relatívny (percentuálny) pokles o 9,5 tisíce osôb (o 3,3 %) zaznamenal Banskobystrický kraj, v ktorom pracovalo 281-tisíc osôb, čo bolo najmenej za 17 štvrtrokov (4 roky). Naopak dlhodobý rekord s počtom necelých 360-tisíc pracujúcich evidoval Prešovský kraj, v ktorom pribudlo 6,5 tisíce pracujúcich osôb. Najvýraznejšie, o 7,1 tisíce osôb (o 2,5 %) však stúpol počet zamestnaných v Trnavskom kraji, v ktorom pracovalo takmer 290-tisíc osôb.

Miera zamestnanosti zostala aj po miernom poklese najvyššia v Bratislavskom kraji (83,6 %), v Trnavskom kraji stúpila na 81,8 % a podobnú mal aj Žilinský kraj. Pod úrovňou 80 % zotrvala v Trenčianskom a Nitrianskom kraji. Mieru zamestnanosti nižšiu ako 75 % mali až tri kraje, Banskobystrický kraj (74,5 %), ktorý zaznamenal najvýraznejší medziročný pokles o 2,2 (p. b.), v Prešovskom stúpila, podľa novej metodiky, uplatňovanej od roku 2021, na historicky najvyššiu hodnotu (73,8 %) a najnižšia zo všetkých 8 krajov zostala opakovane v Košickom kraji (71,8 %).

Za prácou do zahraničia²⁴⁾ dochádzalo v 1. štvrťroku 2026 celkom 124-tisíc osôb, najviac za posledného tri a pol roka. Medziročne pribudli 3,7 %, väčšina pracovala v stavebníctve a v priemysle. Skoro tretina zo všetkých dochádzala za prácou z Prešovského kraja (36-tisíc osôb), pätina z Nitrianskeho (24-tisíc osôb) a vyše 16-tisíc osôb z Banskobystrického a Žilinského kraja.

Počet **nezamestnaných**²⁵⁾ na Slovensku v 1. štvrťroku 2026 dosiahol 161,9 tisíc osôb a medziročne stúpol o 10,4 %. Oproti rovnakému obdobiu minulého roka pribudlo 15,3 tisíce ľudí bez práce. Nezamestnaných bolo viac než v prvých štvrťrokoch dvoch predchádzajúcich rokov a ich počet bol rovnaký ako priemerná hodnota za celý rok 2023, podľa novej metodiky, uplatňovanej od roku 2021.

Celkový počet nezamestnaných sa v porovnaní s predchádzajúcim 4. štvrťrokom (po sezónnom očistení) zvýšil o 3,4 % na 159,9 tisíce osôb.

Referenčná **miera nezamestnanosti** stúpila na hodnotu 5,9 %, pri medziročnom raste o 0,6 percentuálneho bodu (p. b.). Zostala tak tesne pod úrovňou 6 %, pričom naposledy ju prekročila v 1. štvrťroku 2023 (pred tromi rokmi).

G5. Vybrané ukazovatele trhu práce
(VZPS, v tis. osôb)

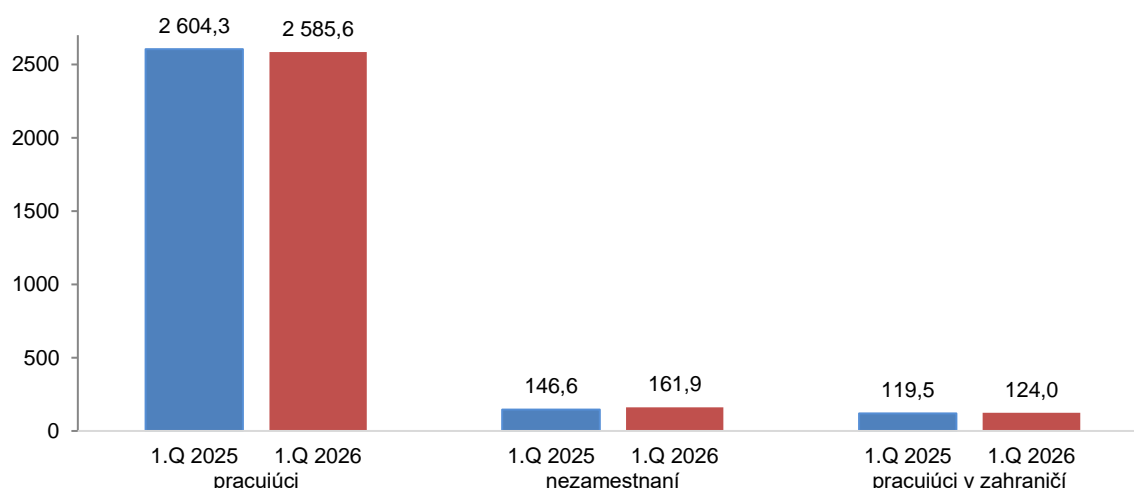

Počet dlhodobo nezamestnaných stúpol takmer na 106-tisíc osôb, v štruktúre nezamestnaných ich podiel zostal 65 %. Išlo o ľudí, ktorí nepracovali 12 a viac mesiacov. Krátkodobo nezamestnaných bolo 56-tisíc osôb, zostali bez práce maximálne 11 mesiacov alebo menej, avšak medziročne ich počet narástol viac než o 3-tisíc osôb. V jednom štvrťroku ich tak pribudlo takmer toľko, ako za celý minulý rok.

Podľa posledného zamestnania najviac nezamestnaných naposledy pracovalo v priemysle (17,6 %), v obchode (9,9 %) a v stavebníctve (9 %). Súčasne zo stavebníctva pochádzal najväčší medziročný prírastok nezamestnaných (6,3 tisíce osôb), nasledoval ho priemysel (4-tisíc osôb). Z dvoch najväčších produkčných odvetví sa tak na pracovnom trhu ocitol rekordný počet nezamestnaných osôb a spolu predstavovali dve tretiny aktuálneho prírastku na Slovensku.

Z podielovo významnejších odvetví podľa počtu naposledy pracujúcich osôb mali historické prírastky v ubytovaní a stravovaní, z menších tiež v zdravotníctve so sociálnou pomocou a v administratívnych službách. Citelnejší pokles nezamestnaných (o 1,1 tisíc osôb) bol iba medzi

²⁴⁾ migrácia za prácou do zahraničia do 1 roku vrátane časovo neobmedzenej dochádzky za prácou cez hranice v zmysle novej metodiky VZPS platnej v EÚ od roku 2021 (IESS)

²⁵⁾ nezamestnané osoby sú všetky osoby vo veku od 15 do 74 rokov, ktoré spĺňajú súčasne 3 kritériá: v sledovanom (referenčnom) týždni nemali žiadnu platenú prácu, sú schopné nastúpiť do práce do 2 týždňov a aktívne si hľadajú prácu (úplná definícia je uvedená vo vykonávacom nariadení Komisie (EÚ) č. 2019/2240)

ľuďmi naposledy pracujúcimi vo verejnej správe, ktorá z pohľadu váhy na základe posledného zamestnania (4,4 %) zostala štvrtým najväčším odvetvím. Podielovo najslabšie odvetvia ako poľnohospodárstvo, informácie a komunikácia, činnosti v oblasti nehnuteľností aj umenie so zábavou a rekreáciou zaznamenali až dvojciferné medziročné relatívne úbytky, avšak absolútne išlo spolu o 1-tisíc nezamestnaných.

V celkovej štruktúre ľudí bez práce naďalej štvrtinu (26,4 %) tvorili nezamestnaní, ktorí nikdy nepracovali. Ich počet medziročne síce klesol bezmála o 5-tisíc osôb, stále ich však bolo takmer 43-tisíc. Dlhodobo ide najmä o mladých ľudí do 34 rokov, vrátane absolventov škôl (tvoria necelé dve tretiny).

Najvyšší počet nezamestnaných spomedzi 8 krajov SR pretrval v Košickom, Prešovskom a Banskobystrickom kraji, v každom z nich bolo bez práce viac ako 30-tisíc osôb. Spolu tieto tri kraje predstavovali dve tretiny zo všetkých ľudí bez práce na Slovensku. Naopak, kraje na západe a severe Slovenska tvorili medzi nezamestnanými od 7,5 tisíca do 13,2 tisíca osôb.

Počet nezamestnaných medziročne stúpol v 5 z 8 krajov Slovenska. Relatívne najviac, až 47 % nezamestnaných medziročne pribudlo v Nitrianskom kraji (+5,9 tisíca osôb) a 35 % v Banskobystrickom kraji (+8-tisíc osôb). Prekvapivý nárast počtu nezamestnaných o 25 % zaznamenal Bratislavský kraj (+2,7 tisíca osôb), ktorý bol dlhodobo regiónom s najnižšou nezamestnanosťou na Slovensku.

Naopak v 3 krajoch sa nezamestnanosť medziročne zlepšila, najvýraznejší úbytok nezamestnaných takmer o 17 % nastal v Prešovskom kraji, (o 7-tisíc osôb) a v Trnavskom kraji bezmála o 16 % (1,4 tisíca osôb). Zníženie o vyše 2 % zaznamenal aj Žilinský kraj (o 0,2 tisíca osôb).

Kľúčová miera nezamestnanosti bola najvyššia v troch krajoch SR, v Banskobystrickom kraji vystúpila až na 9,9 %, v Košickom kraji na 9,7 % a 8,8 % mal Prešovský kraj. Štvrtú najvyššiu hodnotu mal po náraste na 5,5 % Nitriansky kraj. Naopak, najnižšia miera nezamestnanosti po poklese na historicky najnižšiu hodnotu 2,6 % bola v Trnavskom kraji a tiež v Žilinskom kraji zotrvala na úrovni 2,9 %. Oba tieto regióny mali prekvapivo nižšiu mieru nezamestnanosti ako Bratislavský kraj, dlhodobý líder rebríčka regiónov s najnižšou mierou nezamestnanosti. Hodnota ukazovateľa v regióne okolo hlavného mesta Slovenska totiž poskočila na 3,3 % a tak prišiel o dlhotrvajúce prvenstvo v rebríčku.

V súhrne z 8 regiónov SR medziročný nárast miery nezamestnanosti zaznamenalo 5 krajov. Najdynamickejší medziročný nárast o 2,6 percentuálneho bodu (p. b.) nastal v Banskobystrickom kraji, na 9,9 % a tiež o 1,7 p. b. v Nitrianskom kraji na aktuálnych 5,5 %. Naopak najvýraznejší pokles o 1,7 p. b. evidoval Prešovský kraj, v ktorom sa miera nezamestnanosti už druhý kvartál za sebou udržala pod úrovňou 10 %.

4.3 Priemerná mesačná mzda²⁶⁾

(tab. T2, T26, T27, T42b,c)

Priemerná nominálna mesačná mzda zamestnanca v slovenskom hospodárstve dosiahla v 1. štvrťroku 2026 úroveň 1 611 eur, medziročne vzrástla o 6,1 %. V hrubom si tak zamestnanci polepšili v priemere o 93 eur. Po zohľadnení miery inflácie sa mzdy reálne zvýšili o 2,3 %. Nominálny, ale aj reálny rast si mzdy udržali desiaty štvrťrok po sebe. Sezónne očistená priemerná mzda oproti 4. štvrťroku 2025 vzrástla o 1,6 %.

V štruktúre ekonomiky medziročné zvýšenie priemernej nominálnej mzdy zaznamenalo 18 z 19 sledovaných odvetví hospodárstva. Jedinou výnimkou boli ťažba a dobývanie, v ktorých hrubé mzdy zamestnancov mierne klesli, a to o 0,1 %. Naopak, najväčší nominálny rast dosiahlo vzdelávanie, kde priemerná mzda vzrástla o 14,5 % na 1 582 eur. Napriek tomu

²⁶⁾ údaje sú spracované zo štvrťročného štatistického výkazníctva; bez podnikateľských príjmov, vrátane štatistického odhadu mzdy zamestnancov u živnostníkov

zostala pod priemerom celého hospodárstva SR. Tento nárast súvisel s legislatívnou zmenou a plošnou valorizáciou miezd v školstve.

G6. Priemerná mesačná mzda podľa odvetví v 1. štvrtroku 2026

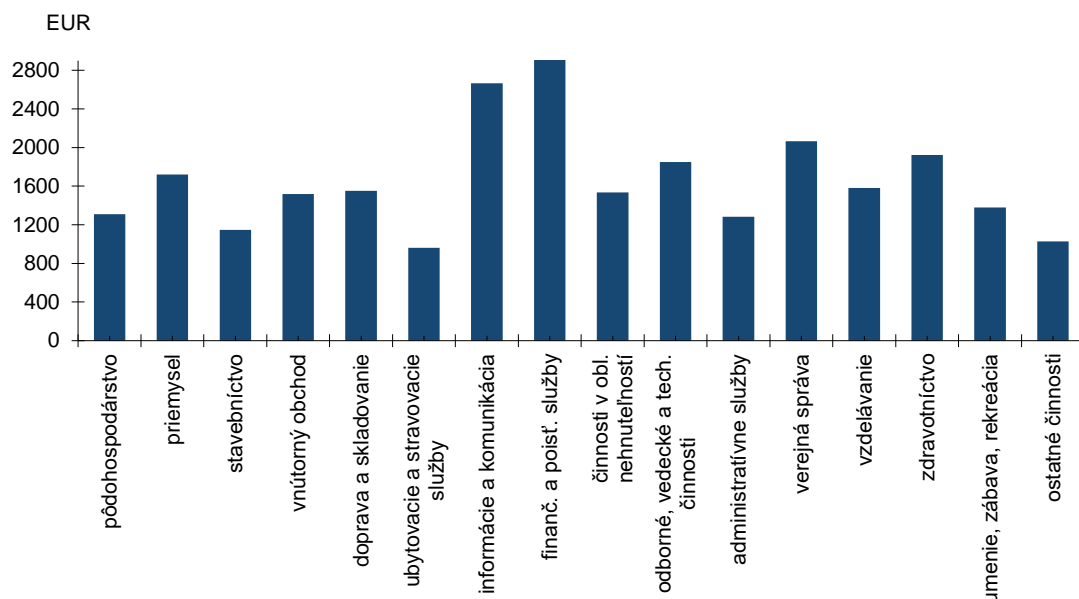

Po zohľadnení inflácie mzdy reálne vzrástli v 13 z 19 sledovaných odvetví. Najvýraznejšie, až o 10,4 %, stúpili mzdy zamestnancov v sektore vzdelávania. V ostatných odvetviach s kladným výsledkom sa reálny rast pohyboval od 0,8 % v obchode, do 5,4 % v poľnohospodárstve a lesníctve. Vyššie tempo rastu ako bol priemer za celé hospodárstvo SR dosiahli zamestnanci v 8 odvetviach.

G7 Rast/pokles reálnej mzdy podľa odvetví v 1. štvrtroku 2026

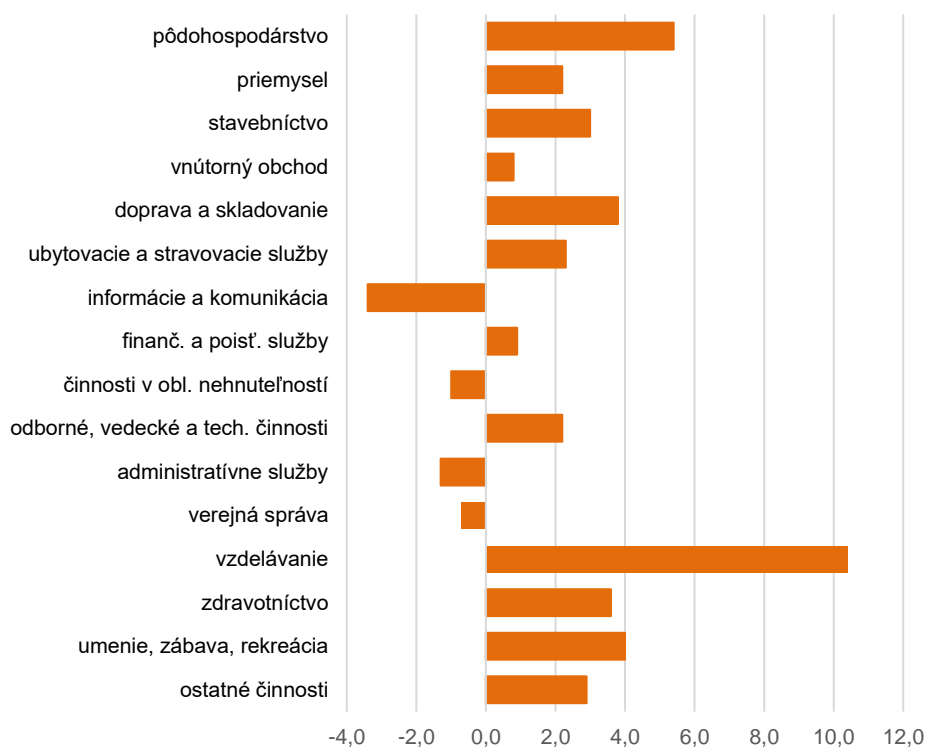

Súčasne v 6 sektoroch mzdy nevzrástli dostatočným tempom, aby prekonalí infláciu, preto

reálna hodnota zárobkov v nich klesla. Najvýraznejšie v ťažbe a dobývaní o 3,7 %, v informáciách a komunikácii o 3,4 %. Reálny pokles zárobkov v rozpätí od 0,7 % do 2 % evidovali zamestnanci vo verejnej správe, v oblasti nehnuteľností, administratívnych službách a energetike.

V priemysle a obchode, v ktorých spolu pracuje viac ako tretina zamestnaných osôb na Slovensku, rástli nominálne aj reálne mzdy podpriemerne v porovnaní s celým hospodárstvom SR. V priemysle dosiahla priemerná hrubá mesačná mzda 1 721 eur. Medziročne vzrástla o 6 % a jej reálna hodnota o 2,2 %. V obchode stúpili nominálne mzdy o 4,5 % na 1 518 eur. Reálny rast zárobkov pracovníkov v obchode dosiahol 0,8 %. Najvyššiu priemernú mesačnú mzdu nad 3-tisíc eur mali počas 1. štvrťroka 2026 zamestnanci vo finančných a poisťovacích službách. Naopak, najnižšie zárobky si naďalej zachovali zamestnanci v ubytovacích a stravovacích službách, kde priemerná mzda dosiahla 963 eur. Ako jediní neprekročili hranicu tisíc eur.

Z regionálneho pohľadu si nadpriemernú mzdu naďalej udržal len Bratislavský kraj, kde dosiahla 1 984 eur. V ostatných krajoch sa mzdy pohybovali od 1 306 eur v Prešovskom kraji po 1 499 eur v Trenčianskom kraji. Nominálna aj reálna mzda medziročne vzrástla vo všetkých regiónoch. Najvýraznejší nárast zaznamenal Prešovský kraj, v ktorom je však dlhodobo najnižšia priemerná mzda spomedzi všetkých regiónov. Hrubé mzdy sa tu zvýšili o 10,8 %, reálne rástli o 6,8 %.

5. METODICKÉ VYSVETLIVKY

Názvy odvetví podľa Štatistickej klasifikácie ekonomických činností SK NACE Rev. 2, ktoré sú v textovej alebo tabuľkovej časti správy uvedené v skrátenej podobe

| <u>Skrátený názov</u> | <u>Úplný názov</u> |
|-------------------------------------|---|
| Výroba potravín | Výroba potravín, nápojov a tabakových výrobkov (divízie 10 až 12) |
| Výroba textilu a kože | Výroba textilu, odevov, kože a kožených výrobkov (13 až 15) |
| Výroba drevených výrobkov | Výroba drevených a papierových výrobkov, tlač (16 až 18) |
| Výroba koksu a ropných produktov | Výroba koksu a rafinovaných ropných produktov (19) |
| Výroba chemikálií | Výroba chemikálií a chemických produktov (20) |
| Výroba farmaceutických výrobkov | Výroba základných farmaceutických výrobkov a farmaceutických prípravkov (21) |
| Výroba výrobkov z gumy a plastu | Výroba výrobkov z gumy, plastu a ostatných nekovových minerálnych výrobkov (22,23) |
| Výroba kovov | Výroba kovov a kovových konštrukcií okrem strojov a zariadení (24,25) |
| Výroba počítačových výrobkov | Výroba počítačových, elektronických a optických výrobkov (26) |
| Výroba elektrických zariadení | Výroba elektrických zariadení (27) |
| Výroba strojov a zariadení | Výroba strojov a zariadení inde neklasifikovaných (28) |
| Výroba dopravných prostriedkov | Výroba dopravných prostriedkov (29 až 30) |
| Ostatná výroba | Ostatná výroba, oprava a inštalácia strojov a zariadení (31 až 33) |
| Dodávka elektriny a plynu | Dodávka elektriny, plynu, pary a studeného vzduchu (35) |
| Dodávka vody a odpady | Dodávka vody; čistenie a odvod odpadových vôd, odpady a služby odstraňovania odpadov (36 až 39) |
| Obchod | Veľkoobchod, maloobchod a oprava motorových vozidiel a motocyklov (45) , veľkoobchod okrem motorových vozidiel a motocyklov (46), maloobchod okrem motorových vozidiel a motocyklov (47) |
| Predaj a oprava motorových vozidiel | Veľkoobchod, maloobchod a oprava motorových vozidiel a motocyklov (45) |
| Veľkoobchod | Veľkoobchod okrem motorových vozidiel a motocyklov (46) |
| Maloobchod | Maloobchod okrem motorových vozidiel a motocyklov (47) |
| Ubytovacie a stravovacie služby | Ubytovanie (55), činnosti reštaurácií a pohostinstiev (56) |
| Doprava a skladovanie | Pozemná doprava a doprava potrubím (49), vodná doprava (50), letecká doprava (51), skladové a pomocné činnosti v doprave (52), poštové služby a služby kuriérov (53) |
| Informácie a komunikácia | Nakladateľské činnosti (58), výroba filmov, videozáznamov a televíznych programov, príprava a zverejňovanie zvukových nahrávok (59), činnosti pre rozhlasové a televízne vysielanie (60), telekomunikácie (61), počítačové programovanie, poradenstvo a súvisiace služby (62), informačné služby (63) |
| Vybrané trhové služby | Činnosti v oblasti nehnuteľností (68), odborné, vedecké a technické činnosti (69 až 74), administratívne a podporné služby (77 až 82) |
| Verejná správa | Verejná správa a obrana; povinné sociálne zabezpečenie (84) |
| Služby | Veľkoobchod a maloobchod; oprava motorových vozidiel a motocyklov (45 až 47); Doprava a skladovanie (49 až 53); Informácie a komunikácia (58 až 63); Činnosti v oblasti nehnuteľností (68); Odborné, vedecké a technické činnosti (69 až 71, 73, 74); Administratívne a podporné služby (77 až 82) |

Hrubý domáci produkt

Hrubý domáci produkt (HDP) v trhových cenách predstavuje konečný výsledok činnosti rezidentských jednotiek v sledovanom období.

HDP sa kvantifikuje tromi spôsobmi:

- *Výrobná metóda* je súčtom hrubej pridanej hodnoty inštitucionálnych sektorov alebo odvetví v základných cenách plus dane mínus subvencie na produkty (čisté dane z produktov), ktoré nie sú alokované do sektorov alebo odvetví.
- *Výdavková metóda* je súčtom konečného domáceho použitia výrobkov a služieb (konečná spotreba a tvorba hrubého kapitálu) plus vývoz výrobkov a služieb mínus dovoz výrobkov a služieb.
- *Dôchodková metóda* je súčtom odmien zamestnancov, daní z produkcie a dovozu mínus subvencie (čisté dane z produkcie), hrubého prevádzkového prebytku a zmiešaných dôchodkov za celú ekonomiku.

HDP je revidovaný na základe spresnených štvrťročných a ročných zdrojových údajov a metodických zmien.

Čistý domáci produkt - je hrubý domáci produkt znížený o spotrebu fixného kapitálu.

Hrubý národný dôchodok - k hrubému domácomu produktu sa pripočítavajú prvotné dôchodky prijaté zo zahraničia a odčítavajú sa prvotné dôchodky platené do zahraničia.

Zamestnanosť podľa metodiky ESA 2010 - je vyjadrená počtom osôb (zamestnancov a samozamestnávateľov), ktorí sú zapojení do výrobnnej činnosti spadajúcej do rámca výroby v systéme národných účtov. Pri konštrukcii ukazovateľov účtov práce sa používa metóda bilancovania, t. j. bilancuje sa ponuka pracovných síl s dopytom. Ide o porovnávanie a harmonizovanie dát získaných z podnikových zisťovaní s dátami z výberového zisťovania pracovných síl v domácnostiach tak, aby zodpovedali definíciám ILO a metodike ESA 2010. Podľa metodiky ESA 2010 je zamestnanosť vyjadrená v domácom koncepte. V tomto koncepte sa získavajú dáta z podnikových zisťovaní. V záujme porovnateľnosti sa dáta z výberových zisťovaní pracovných síl (zisťované na základe národného konceptu) upravujú o položky ako počet rezidentov pracujúcich v zahraničí, nerezidentov prichádzajúcich zo zahraničia, zamestnancov v kolektívnych domácnostiach, žien na materskej dovolenke a podobne.

Produktivita práce podľa metodiky ESA 2010 je vypočítaná ako podiel HDP na celkovú zamestnanosť v ekonomike podľa domáceho konceptu ESA 2010.

Cenový deflátor HDP

Cenový deflátor HDP je súhrnný cenový index, vyjadrujúci vážený aritmetický priemer cenového vývoja v ekonomike oproti základnému obdobiu. Z neho je možné vypočítať cenové zmeny v ekonomike oproti rovnakému obdobiu minulého roku alebo oproti predchádzajúcemu obdobiu. Vypočítava sa ako pomer HDP v bežných a stálych cenách.

Tvorba a použitie dôchodkov v sektore domácností

Tvorba a použitie dôchodkov v sektore domácností sú vyčíslené na základe experimentálneho prepočtu podľa metodiky ESA 2010 zo štvrťročných národných účtov. Sú súčasťou celého systému národných účtov a sú vzájomne prepojené s ostatnými inštitucionálnymi sektormi národného hospodárstva. V dôsledku toho sa vymedzenie položiek príjmov a výdavkov obyvateľstva odlišuje od iných štatistík z tejto oblasti. Do sektora domácností patria jednotliví občania ako koneční spotrebitelia (spotrebiteľská domácnosť) a fyzické osoby - podnikatelia, ktorí podnikajú podľa živnostenského zákona alebo iných právnych predpisov a nie sú zapísaní v obchodnom registri.

Odmeny zamestnancov zahrnujú celkové odmeny v peňažnej podobe alebo v naturáliách, ktoré platí zamestnávateľ zamestnancovi ako odmenu za vykonanú prácu, ktorú zamestnanec vykonal počas daného účtovného obdobia. Členia sa na mzdy, platy a sociálne príspevky zamestnávateľov. Sociálne príspevky zamestnávateľov sa ďalej členia na skutočné sociálne

príspevky zamestnávateľov a imputované sociálne príspevky zamestnávateľov.

Dôchodky z majetku vyplývajú z vlastníctva finančných aktív, t. j. vkladov, obligácií alebo hmotných neprodukovateľných aktív, ktoré vlastník získa za odmenu, že ich poskytol alebo dal k dispozícii inej inštitucionálnej jednotke. Dôchodky z vlastníctva zahŕňujú úroky, rozdelené dôchodky korporácií (dividendy, výbery z dôchodkov kvázikorporácií), ostatné investičné dôchodky a nájomné z pôdy.

Bežné dane z dôchodkov a majetku, atď. majú charakter dane z dôchodkov, ako aj dane z majetku, ktoré sa platia pravidelne každé daňové obdobie. Ide o transfery, pretože štát neposkytuje žiadnu protihodnotu individuálnej jednotke platiacej dane. Bežné dane z dôchodkov a majetku nezahŕňujú dedičské dane, dane z pozostalosti alebo z darov, príležitostné alebo mimoriadne dane z kapitálu alebo majetku, dane z pôdy, budov alebo ostatných aktív (vlastných alebo prenajatých), ktoré sa používajú vo výrobe.

Čisté sociálne príspevky sú skutočné, alebo imputované príspevky domácností do schém sociálneho poistenia na vytvorenie rezerv na platbu sociálnych dávok.

Sociálne dávky (okrem naturálnych sociálnych transferov) pozostávajú z peňažných dávok sociálneho zabezpečenia, ostatných dávok sociálneho poistenia a z peňažných dávok sociálnej podpory.

Ostatné bežné transfery zahŕňujú platby neživotného poistenia a rôzne bežné transfery, ktoré predstavujú transfery neziskovým inštitúciám slúžiacim domácnostiam, transfery medzi domácnosťami, pokuty a penále, výhry, resp. stávky do výšky výhier, atď.

Zahraničný obchod s tovarom

Štatistika zahraničného obchodu s tovarom vo všeobecnosti zaznamenáva pohyb tovaru medzi Slovenskou republikou a zvyškom sveta. V dovoze je zahrnutý tovar, ktorý vstúpil do Slovenskej republiky, aby bol pridaný do jej materiálových zdrojov. Súčasťou dovozu je aj tovar dovážaný na spracovanie, ktorý má byť po spracovaní vyvezený vo forme zušľachtených výrobkov. Vo vývoze je zahrnutý tovar odobratý z materiálových zdrojov Slovenskej republiky trvalo opúšťajúci jej územie alebo tovar opúšťajúci toto územie na účely spracovania, ktorý má byť po spracovaní dovezený späť vo forme zušľachtených výrobkov.

Štatistika zahraničného obchodu s tovarom sa zostavuje z údajov zo štatistických zisťovaní INTRASTAT-SK a colných vyhlásení.

Štatistické zisťovania INTRASTAT-SK obsahujú najmä informácie o obchode s tovarom s členskými štátmi EÚ. Transakcie firiem, ktoré neprekročia prah oslobodenia, nie sú predmetom zisťovania. Hodnotu týchto transakcií, ako aj hodnotu dovozov a vývozov tovaru v rámci EÚ firiem, ktoré si nesplnili spravodajskú povinnosť, Štatistický úrad SR odhaduje, čím môže dochádzať k dočasným odchýlkam od skutočnosti.

Colné vyhlásenia pokrývajú najmä informácie o obchode s tovarom s nečlenskými krajinami EÚ.

Do štatistiky zahraničného obchodu s tovarom nie je zahrnutý tovar, ktorý je v dočasnom použití, tovar určený na opravu a po jeho oprave a s tým súvisiace náhradné diely a tovar, pri ktorom bolo v Slovenskej republike uskutočnené len colné konanie (kvázi dovoz a kvázi vývoz).

Údaje o hodnote dovezenej a vyvezenej elektriny a zemného plynu sú odhadnuté na základe údajov o ich fyzických cezhraničných tokoch.

V rámci skvalitnenia údajov sú rozšírené zdroje údajov o dovoze tovaru a do štatistických výstupov sú zahrnuté aj údaje za fyzické a právnické osoby, ktoré nie sú registrované pre DPH v Slovenskej republike a zároveň v rámci EÚ nakúpili tovar v rámci predaja na diaľku. Tieto údaje sú zapracované do štatistických výstupov od januára 2022.

Výberové zisťovanie pracovných síl (VZPS)

Výberové zisťovanie pracovných síl je od roku 2021 plne zosúladené s novou legislatívou EÚ

k Integrovaným európskym sociálnym štatistikám (IESS). Za účelom úplnej harmonizácie s novými právnymi predpismi EÚ boli vo VZPS prijaté viaceré opatrenia, v rámci ktorých patria k najvýznamnejším očistenie opory výberu domácností pri vážení o kolektívne zariadenia, prechod na integrované váhy na úrovni domácnosti a jej členov, inovácia dotazníkov, zavedenie hornej hranice u pracujúcej osoby na 89 rokov, vyradenie osôb vykonávajúcich aktivačné práce z pracujúcich, presun osôb na rodičovskej dovolenke z nepracujúcich do pracujúcich; premenovanie ekonomicky neaktívnych osôb na osoby mimo trhu práce.

Ekonomicky aktívne obyvateľstvo (pracovná sila)

Za ekonomicky aktívne obyvateľstvo sa považujú všetky osoby vo veku od 15 do 89 rokov, ktoré patria medzi pracujúcich alebo nezamestnaných.

Pracujúci

Podľa medzinárodne platnej metodiky VZPS sa medzi pracujúcich zahrnujú všetky osoby vo veku od 15 do 89 rokov, ktoré v sledovanom týždni:

- vykonávali aspoň jednu hodinu akúkoľvek prácu za mzdu, plat, odmenu alebo pracovnú činnosť za účelom dosiahnutia zisku (prácu na plný alebo kratší pracovný čas, stálu, dočasnú, príležitostnú alebo sezónnu prácu) vrátane osôb pracujúcich v zahraničí do 1 roka, osôb dochádzajúcich za prácou do zahraničia a osôb vykonávajúcich prácu na základe dohôd.
- mali prácu, ale nepracovali z dôvodu choroby, dovolenky, náhradného voľna alebo variabilného pracovného času, materskej alebo rodičovskej dovolenky, školenia súvisiaceho so zamestnaním, mimo sezóny, nedostatku práce u zamestnávateľa, štrajku a výluky, s výnimkou osôb na dlhodobom pracovnom voľne.

Patria sem aj vypomáhajúci (neplatení) členovia rodiny v rodinnom podniku alebo na rodinnej farme, ktorí za svoju činnosť nepoberajú žiadnu mzdu ani odmenu.

Nezamestnanosť

Nezamestnaní sú všetky osoby vo veku od 15 do 74 rokov, ktoré v sledovanom týždni súčasne spĺňajú nasledovné tri podmienky: v sledovanom týždni nemajú žiadnu platenú prácu, v posledných štyroch týždňoch si aktívne hľadali prácu alebo si prácu už našli a do zamestnania nastúpia v priebehu 3 mesiacov a ktorí sú schopní nastúpiť do práce najneskôr do dvoch týždňov.

Tieto osoby môžu, ale nemusia byť evidované na úradoch práce ako uchádzači o zamestnanie.

Za aktívne spôsoby hľadania si zamestnania sa považujú: hľadanie si zamestnania prostredníctvom úradov práce, súkromných personálnych agentúr alebo prostredníctvom príbuzných, priateľov a známych, podávanie, odpovedanie alebo sledovanie inzerátov v novinách a na internete, aplikovanie a aktualizovanie online životopisov, priame oslovenie zamestnávateľov, účasť na pracovných pohovoroch a organizovanie príprav na začatie podnikania.

Miera nezamestnanosti

Miera nezamestnanosti je v percentách vyjadrený podiel počtu nezamestnaných z ekonomicky aktívneho obyvateľstva.

Priemerný počet zamestnaných osôb podľa štatistického výkazníctva

Priemerný počet zamestnaných osôb zahŕňa zamestnancov a podnikateľov. Kategóriu **zamestnanci** tvoria všetci stáli a dočasní zamestnanci bez ohľadu na ich štátnu príslušnosť, ktorí sú v pracovnom, služobnom, štátnozamestnaneckom alebo členskom pomere k zamestnávateľovi, bez ohľadu na to, či sú skutočne prítomní v práci alebo nie, napr. pre chorobu, dovolenku na zotavenie a pod. a tiež zamestnanci, ktorí nepracovali napr. v dôsledku prestojov, štrajku a výluky. Patria sem tiež zamestnanci s kratším pracovným časom. Nepatria sem osoby na materskej (rodičovskej) dovolenke, uční a študenti na prevádzkovej praxi, osoby pracujúce na dohody o práci vykonávanej mimo pracovného pomeru. Kategória **podnikatelia**

zahŕňa ťivnostníkov, samostatne hospodáriacich roľníkov, osoby podnikajúce formou slobodných povolaní.

Miera voľných pracovných miest

Miera voľných pracovných miest sa vypočíta podľa vzorca:

$$\text{počet voľných pracovných miest} / (\text{počet obsadených pracovných miest} + \text{počet voľných pracovných miest}) \cdot 100$$

Voľné pracovné miesto je platené (novovytvorené, neobsadené alebo uvoľnené) pracovné miesto, pri ktorom zamestnávateľ podniká aktívne kroky nájsť vhodného kandidáta mimo podniku a je pripravený podniknúť ďalšie kroky, aby voľné miesto obsadil. Za aktívne kroky zamestnávateľa sa považujú: oznam o voľných pracovných miestach na úrad práce, na súkromnú sprostredkovateľňu práce; inzercia (Internet, denná tlač, vývesná tabuľa); priamy nábor možných kandidátov a využitie stážistov na voľné miesto. Voľným pracovným miestom je tiež pracovné miesto, ktoré sa uvoľní z dôvodu dlhodobej absencie (materská, otcovská a rodičovská dovolenka) a dlhodobej práceneschopnosti (viac ako 4 týždne). V prípade rezervovania voľného pracovného miesta pre konkrétneho kandidáta, ktorý nastúpi do zamestnania neskôr, toto pracovné miesto prestane byť voľným pracovným miestom, ale ešte nie je obsadeným pracovným miestom.

Obsadené pracovné miesto je platené pracovné miesto v organizácii, na ktoré je priradený jej zamestnanec. Spravidla je počet obsadených pracovných miest rovnaký alebo menší ako evidenčný počet zamestnancov vo fyzických osobách. Pracovné miesta v užívateľských organizáciách, ktoré majú prepožičaných zamestnancov z agentúr dočasného zamestnávania sú vykazované ako obsadené, resp. voľné v týchto agentúrach. V odvetviach s viaczmennou prevádzkou (napr. v priemyselnej výrobe, obchode, službách) pri obsadení jedného pracovného miesta viacerými zamestnancami, sa toto pracovné miesto počíta ako jedno pracovné miesto. Ak je pracovné miesto obsadené neúplne (napr. v trojzmennej prevádzke sú obsadené len dve zmeny, tretia zmena je neobsadená) a zamestnávateľ ho chce aktívnymi krokmi obsadiť, považuje sa toto pracovné miesto ako voľné, v prípade nepodnikania aktívnych krokov zamestnávateľa na obsadenie tohto pracovného miesta je to pracovné miesto obsadené.

Priemerný počet obsadených, resp. voľných (neobsadených) pracovných miest za štvrtrok sa vypočíta ako aritmetický priemer počtu obsadených resp. voľných pracovných miest k poslednému dňu jednotlivých mesiacov v sledovanom štvrtroku.

Priemerná nominálna mesačná mzda

Priemerná nominálna mesačná mzda zahŕňa čiastku mzdových nákladov, vyplácanú vlastným zamestnancom ako odmenu za prácu alebo jej náhradu na základe právneho vzťahu k zamestnávateľovi (pracovného, služobného, štátnozamestnaneckého alebo členského pomeru). Je to hrubá mzda, neznížená o zákonné alebo so zamestnancom dohodnuté zrážky. Údaje sú prepočítané na zamestnancov (fyzické osoby) a sú bez podnikateľských príjmov.

Peňažné príjmy a výdavky súkromných domácností

Údaje sa získavajú prostredníctvom štatistiky rodinných účtov, ktorej cieľom je získanie údajov o výdavkoch a príjmoch súkromných domácností. Súkromnú domácnosť tvorí jedna alebo viac osôb, ktoré spĺňajú dve základné podmienky: 1) bývajú spolu v tom istom byte (obydlí) a 2) spoločne sa podieľajú na výdavkoch, predovšetkým na bývaní a stravovaní.

Na rozdiel od štatistiky národných účtov rodinné účty zisťujú len príjmy a výdavky, spojené so zabezpečením chodu domácností a osobných potrieb jej členov.

Od roku 2004 sa zisťovanie príjmov a výdavkov domácností vykonáva na vzorke náhodne vybraných domácností. Údaje sa následne prepočítavajú vážením. V priebehu roka sa vykonávajú predbežné odhady, ktoré sa spresňujú po vykonaní dopočtov za nevyšetrené domácnosti po skončení ročného obdobia.

Dávky dôchodkového a nemocenského poistenia

Do dávok dôchodkového poistenia patria dôchodky starobné, predčasné starobné, invalidné (vrátane výsluhových), vdovské, vdovecké (od roku 2004 sa neposkytuje pevnou sumou, ale sa vypočítava ako vdovský dôchodok) a sirotské. Od roku 1.1.2023 sa poskytuje aj tzv. rodičovský dôchodok.

Z nemocenského poistenia Sociálna poisťovňa vypláca šesť dávok: nemocenské, ošetrovné, materské, vyrovnávací dávka a od 1.4.2021 pribudlo dlhodobé ošetrovné a tehotenské.

Nesystémové dôchodkové dávky hradené štátom zahŕňajú 4 samostatné dávky:

- sociálny dôchodok
- dôchodok manželky
- invalidný dôchodok z mladosti od roku 2005
- dávky podľa § 271 zákona č. 461/2003 Z. z. (dávky z doby pred 1. januárom 1957) a ostatné štátne dávky, ktoré sa viažu k vyplácanému dôchodku:
 - zvýšenie dôchodku pre bezvládnosť
 - zvýšenie dôchodku z dôvodu jediného zdroja príjmu
 - zvýšenie dôchodku za odboj, rehabilitáciu a deportáciu do koncentračných táborov
 - príplatok k dôchodku politickým väzňom podľa zákona č. 274/2007 Z. z.
 - príspevok účastníkom národného boja za oslobodenie a vdovám a vdovcom po týchto osobách
 - zvýšenie sumy starobného a invalidného dôchodku po dovŕšení dôchodkového veku na sumu minimálneho dôchodku
 - osobitné určenie sumy starobného, predčasného starobného a invalidného dôchodku (do 31.decembra 2019 vyrovnávací príspevok podľa § 69b až § 69d zákona o sociálnom poistení)
 - príspevok športovému reprezentantovi podľa zákona č. 112/2015 Z. z.
 - vianočný príspevok (naposledy za rok 2019, potom už len doplatky)
 - 13. dôchodok (od roku 2020)
 - príplatok za štátnu službu
 - jednorazový finančný príspevok politickým väzňom podľa zákon č. 462/2002 Z. z.

Ostatné štátne dávky sú:

- odškodnenie prac. úrazov a chorôb z povolania zamestnancov zrušených zamestnávateľov, ktorých zakladateľom bol štát, alebo Fond národného majetku SR
- plnenia vyplývajúce zo zodpovednosti zamestnávateľa za škodu pri pracovnom úraze a chorobe z povolania vzniknuté pred 1. aprílom 2002 u zamestnávateľa, ktorý mal podľa osobitného predpisu postavenie štátneho orgánu
- úrazové dávky poskytované fyzickým osobám uvedeným v § 17 ods. 2 a 3 zákona o sociálnom poistení
- plnenia podľa § 293o ods. 6

Štátne sociálne dávky zahŕňajú prídavok na dieťa, rodičovský príspevok, príspevky náhradnej rodinnej starostlivosti, príspevok pri narodení dieťaťa, príspevok na pohreb, príspevok rodičom, ktorým sa narodili 3 alebo viac detí, príspevok na starostlivosť o dieťa.

Sociálne poistenie

Zákon o sociálnom poistení, účinný od 1. januára 2004, novo definuje sústavu sociálneho poistenia. Jej súčasťou je okrem systémov nemocenského, dôchodkového a úrazového poistenia aj systém poistenia v nezamestnanosti a systém poistenia pre prípad platobnej neschopnosti zamestnávateľa (označený ako garančné poistenie). Dôchodkové poistenie sa rozčleňuje na starobné poistenie a invalidné poistenie. Sociálna poisťovňa vyberá poistné do ôsmich fondov - základný fond nemocenského poistenia, základný fond starobného poistenia, základný fond invalidného poistenia, základný fond úrazového poistenia, základný fond garančného poistenia, základný fond poistenia v nezamestnanosti, a rezervný fond solidarity a osobitný fond (od roku 2020).

Dávky sociálneho poistenia hradené štátom obsahujú úhradu nákladov Sociálnej poisťovne na dôchodok manželky, sociálny dôchodok, zvýšenie dôchodku z dôvodu jediného zdroja príjmu, zvýšenie dôchodku pre bezvládnosť, zvýšenie dôchodku z dôvodu účasti v odboji a rehabilitácie, nároky na dávky z doby pred 1. januárom 1957, odškodnenie pracovných úrazov a chorôb z povolania zrušených zamestnávateľov, ktorých zakladateľom bol štát alebo Fond národného majetku Slovenskej republiky, plnenia vyplývajúce zo zodpovednosti zamestnávateľa za škodu pri pracovnom úraze a chorobe z povolania vzniknuté pred 1. aprílom 2002 u zamestnávateľa, ktorý mal podľa osobitného predpisu postavenie štátneho orgánu a úrazové dávky poskytované fyzickým osobám podľa § 17 ods. 2 a 3 zákona č. 461/2003 Z. z. o sociálnom poistení v znení neskorších predpisov.

Spotrebiteľské ceny

Indexové schémy cien (systémy váh, reprezentanti a respondenti) sa v pravidelných ročných intervaloch prehodnocujú a prispôbujú aktuálnym štruktúram. Vývoj indexov spotrebiteľských cien sa sleduje na univerzálnom spotrebnom koši vybraných druhov tovarov a služieb platených obyvateľstvom. V roku 2024 prišlo ku zmene zisťovania cien za odbor 01 Potraviny a nealkoholické nápoje, kde sa prešlo z experimentálnej štatistiky do oficiálneho produkčného procesu využívania transakčných údajov obchodných reťazcov. Ide o využitie agregovaných údajov zaznamenávaných maloobchodníkmi pri nákupoch spotrebiteľov skenovaním čiarových kódov. Od januára 2025 sa týmto spôsobom zisťujú aj ceny v odbore 02 Alkoholické nápoje a tabak.

Od januára 2026 bola zavedená nová revidovaná klasifikácia COICOP 2018 (ECOICOP ver.2) v členení na 13 odborov, zmenili sa názvy aj obsah niektorých odborov, skupín a tried, zavedený bol nový bázičný základ priemer roka 2025. Zároveň od januára 2026 sú hazardné hry zahrnuté do CPI ako súčasť rekreačných služieb v rámci odboru "09 Rekreačia, šport a kultúra".

Váhová schéma je každoročne aktualizovaná, pričom podkladom pre aktualizáciu váhovej schémy sú výdavky za obdobie t-2, vypočítané na základe údajov zisťovaných z podkladov štatistiky rodinných účtov, zo systému národných účtov, z podkladov úsekových štatistík a údajov získaných z rôznych administratívnych zdrojov, ktoré boli použité na spresnenie štruktúry spotreby obyvateľstva. Váhy sú cenovo aktualizované.

Základným (referenčným) obdobím pre cenový index od januára 2026 je priemer roka 2025. Od januára 2005 sa index spotrebiteľských cien k základnému obdobiu počíta reťazením (cez december minulého roka).

Ceny vo výrobnej sfére

Indexové schémy cien (systémy váh, reprezentanti a respondenti) sa v pravidelných 5-ročných intervaloch prehodnocujú a prispôbujú aktuálnym štruktúram. Ceny výrobcov sú zisťované bez DPH a spotrebných daní.

Schémy indexov cien priemyselných výrobcov (ICPV) obsahujú cca 7 300 reprezentantov (3 700 výrobkov za tuzemsko a 3 600 výrobkov za export). Počet cenových reprezentantov sa priebežne aktualizuje. Od januára 2024 sa ICPV sledujú a publikujú na schémach roku 2021. Súčasne od roku 2024 dochádza k zmene cenového základného obdobia na december 2021 (predtým december 2010). Od januára 2009 sa ICPV sledujú za výrobky zatriedené podľa štatistickej klasifikácie ekonomických činností SK NACE Rev. 2.

Zo vstupných údajov časového radu indexov CPV pre tuzemsko a nového časového radu indexov CPV pre export je vytvorená váhová schéma pre výpočet súhrnných indexov CPV. Za každú oblasť (tuzemsko, export, súhrn) sa počítajú indexy samostatne.

Do konca roku 2017 pre výpočet indexov cien produktov poľnohospodárskej výroby boli stanovené osobitné stále váhy, kôš sledovaných výrobkov a ceny príslušného mesiaca roku 2010. Od januára 2024 je základným obdobím príslušný mesiac roku 2020.

Tržby za vlastné výkony a tovar

Ukazovateľ tržby za vlastné výkony a tovar zahrnuje tržby za vlastné výrobky, tržby z predaja služieb a tržby za tovar, ktoré realizuje podnik za všetky svoje činnosti. Údaje sú agregované podľa hlavnej ekonomickej činnosti podniku, sú bez dane z pridanej hodnoty a bez spotrebnej dane.

Poľnohospodárstvo

Predaj poľnohospodárskych výrobkov v hmotnostných jednotkách zahŕňa predaj vlastných živočíšnych produktov od prvovýrobcov obchodným (nákupným) a spracovateľským organizáciám, súkromníkom, zamestnancom a predaj mimo Slovenskú republiku (priamy vývoz).

Tržby za predaj poľnohospodárskych výrobkov a údaje o predaji živočíšnych výrobkov v hmotnostných jednotkách sú za poľnohospodárske podniky zapísané v registri fariem, do ktorého sú zaradené všetky poľnohospodárske podniky zapísané v obchodnom registri a vybraní samostatne hospodáriaci roľníci so spravodajskou povinnosťou.

Tržby za predaj vlastných rastlinných produktov sú uvádzané iba vo 4. štvrťroku.

Stavy hospodárskych zvierat, produkcia mlieka a vajec sú uvedené zo štvrtročného spracovania poľnohospodárskeho výkazu za všetky právnické a fyzické osoby zapísané v registri fariem vrátane obyvateľstva a ostatných nezapísaných v registri fariem odhadnutých na základe Integrovaného zisťovania fariem 2020.

Od roku 2020 je zmena v metodike, v stavoch zvierat a v produkcii kravského mlieka a slepačích vajec údaje neobsahujú dopočet za domácnosti a za ostatných chovateľov nezapísaných v Registri fariem, za ktorých boli údaje odhadované na základe Poľnohospodárskeho štrukturálneho zisťovania.

Ukazovatele o úrode vybraných poľnohospodárskych plodín sú uvádzané od 2. štvrťroka, a to v 2. štvrťroku očakávaná úroda vybraných plodín k 15. augustu, v 3. štvrťroku očakávaná úroda vybraných plodín za príslušný rok a vo 4. štvrťroku sú uvádzané definitívne výsledky o úrode jednotlivých plodín.

Od roku 2025 je zmena v periodicite spracovania Štvrtročného výkazu o živočíšnej výrobe a predaji živočíšnych výrobkov, a to zo štvrtročnej periodicity na ročnú. To znamená, že ukazovatele za poľnohospodárstvo v časti živočíšna výroba a predaj živočíšnych výrobkov z prvovýroby budú zaradené v správe iba vo 4. štvrťroku.

Priemyselná produkcia

Výpočet indexu priemyselnej produkcie (PP) je založený na zmene objemu vybraných výrobkov a priemyselných služieb a na dvojstupňovom váhovom systéme. Bázickým obdobím PP je priemerný mesiac roku 2021. Indexy oproti rovnakému obdobiu predchádzajúceho roku sú odvodené z mesačného bázického indexu.

Údaje sa očisťujú o vplyv počtu pracovných dní programom JDEMETRA+. Pri spracovaní každého mesiaca sa spätne upravujú údaje od začiatku časového radu.

Stavebníctvo

Do produkcie odvetvia stavebníctva sa zahŕňa stavebná produkcia vykonaná na území Slovenskej republiky a v zahraničí dodávateľskými stavebnými podnikmi s prevažujúcou stavebnou činnosťou, registrovanými v SR, vrátane živnostníkov a stavebných závodov nestavebných podnikov. Prevažujúca stavebná činnosť je určená registrovanou príslušnosťou podniku k divíziám 41 až 43 Štatistickej klasifikácie ekonomických činností SK NACE Rev. 2.

Verejná a neverejná doprava

Do verejnej dopravy patria podniky s prevažujúcou dopravnou činnosťou vykonávajúce prepravu tovaru a osôb vo vnútroštátnej a medzinárodnej doprave vrátane vedľajších a pomocných činností v doprave.

Do neverejnej dopravy sú zahrnuté podniky s prevažujúcou činnosťou nedopravnou,

vykonávajúce prepravnú činnosť pre vlastné potreby (na zabezpečenie vlastného výrobného procesu) a pre cudzie potreby (za úplatu na základe právneho vzťahu).

Podnikateľské subjekty

Publikované údaje sa týkajú len takých právnických osôb a fyzických osôb-podnikateľov, ktoré sú v registri organizácií ŠÚ SR v sledovanom období označené ako ekonomicky aktívne.

Právnické osoby sú jednotky s právnou subjektivitou, ktorých existenciu upravuje zákon nezávisle od jednotlivcov alebo inštitúcií, ktoré ich vlastnia, alebo sú jej členmi.

Podniky sú právnické osoby, ktoré vyrábajú výrobky alebo poskytujú služby. Patria sem obchodné spoločnosti ako napr. akciové spoločnosti, družstvá, spoločnosti s ručením obmedzeným a pod.

Fyzické osoby–podnikatelia sú právne jednotky, ktoré podnikajú alebo vykonávajú inú samostatne zárobkovú činnosť podľa osobitných právnych predpisov vo vlastnom mene, na vlastný účet a na vlastnú zodpovednosť. Patria sem živnostníci (podnikajúci na základe živnostenského oprávnenia), osoby so slobodným povoláním (osoby podnikajúce na základe iného ako živnostenského oprávnenia, napr. advokáti, lekári, audítori a. i.) a samostatne hospodáriaci roľníci (osoby vykonávajúce poľnohospodársku výrobu).

Neziskové inštitúcie sú právnické osoby slúžiace podnikom, štátnej správe a domácnostiam, ako napr. rozpočtové organizácie, príspevkové organizácie, ktorých tržby z činnosti nepresahujú 50 % vykazovaných nákladov, občianske združenia, spolky a kluby, politické strany, cirkvi a iné.

Verejný sektor zahŕňa podniky vo vlastníctve štátnej alebo územnej samosprávy a podniky s medzinárodným vlastníctvom, ktoré sú pod verejnou kontrolou.

Súkromný sektor zahŕňa podniky vo vlastníctve súkromných tuzemských alebo zahraničných právnických alebo fyzických osôb, ktoré nie sú pod verejnou kontrolou.

Veľkostné skupiny podnikov

Za malé podniky sú považované podniky s počtom zamestnancov 0 až 19, za stredné podniky s počtom zamestnancov 20 až 249 a za veľké podniky zamestnávajúce 250 a viac osôb.

Odchýlky v súčtoch a podieloch

Prípadné odchýlky v súčtoch a podieloch vznikajú zaokrúhľovaním údajov.

Veľkosť súboru publikovaných údajov

Ak v textovej časti, v názve tabuľky alebo v poznámke pod tabuľkou nie je uvedená veľkosť súboru publikovaných údajov, údaje sú za celú ekonomiku SR. V prípade zdrojových údajov zistených formou výberového štatistického zisťovania sa následne realizujú odhady výstupných údajov za základný súbor štatistických jednotiek. V niektorých prípadoch sa vykonávajú odhady na celý súbor za ekonomiku SR s využitím administratívnych a iných zdrojov údajov.

Údaje podľa krajov

Publikované údaje v členení podľa krajov za súbor podnikov s počtom zamestnancov 0 až 19 a fyzické osoby podnikateľov a ich zamestnancov sú výsledkom expertných odhadov.

Nová klasifikácia NACE Rev. 2.1

Od roku 2026 sa v Štatistickom registri organizácií ŠÚ SR uplatňuje nová klasifikácia NACE Rev. 2.1 pre publikovanie dát v členení podnikov podľa ekonomických činností.

Tabuľková časť

T1. Základné ukazovatele ekonomického vývoja SR podľa mesiacov

1. pokračovanie

| Ukazovateľ | Merná jednotka | 2023 | | | | | | | | | | | | 2024 | | | | | | | | | | | | 2025 | | | | | | | | | | | | 2026 | | |
|---|----------------|-------|-------|-------|-------|-------|-------|-------|-------|-------|-------|-------|-------|-------|-------|-------|-------|-------|-------|-------|-------|-------|-------|-------|-------|-------|-------|-------|-------|-------|-------|-------|-------|-------|-------|-------|-------|-------|-------|-------|
| | | 1. | 2. | 3. | 4. | 5. | 6. | 7. | 8. | 9. | 10. | 11. | 12. | 1. | 2. | 3. | 4. | 5. | 6. | 7. | 8. | 9. | 10. | 11. | 12. | 1. | 2. | 3. | 4. | 5. | 6. | 7. | 8. | 9. | 10. | 11. | 12. | 1. | 2. | 3. |
| PRÍEMERNÁ MESAČNÁ MZDA Priemerná nominálna mesačná mzda zamestnanca vo vybraných odvetviach ¹⁾ | | | | | | | | | | | | | | | | | | | | | | | | | | | | | | | | | | | | | | | | |
| Priemysel | | | | | | | | | | | | | | | | | | | | | | | | | | | | | | | | | | | | | | | | |
| index, rovn. obd. predch. roku=100 | | 110,4 | 110,4 | 109,0 | 108,6 | 110,5 | 110,0 | 111,0 | 109,8 | 107,3 | 111,4 | 110,7 | 111,8 | 110,9 | 112,6 | 111,4 | 110,9 | 109,1 | 106,5 | 109,8 | 106,3 | 106,9 | 107,3 | 105,2 | 107,1 | 104,8 | 104,8 | 102,9 | 109,3 | 103,7 | 112,4 | 106,0 | 103,4 | 107,5 | 106,6 | 104,4 | 108,8 | 106,0 | 105,3 | 106,1 |
| Stavebníctvo | | | | | | | | | | | | | | | | | | | | | | | | | | | | | | | | | | | | | | | | |
| index, rovn. obd. predch. roku=100 | | 112,4 | 114,4 | 116,6 | 111,6 | 114,0 | 113,4 | 112,9 | 113,1 | 109,6 | 109,2 | 112,0 | 107,2 | 104,9 | 107,4 | 102,6 | 109,8 | 103,4 | 101,4 | 106,9 | 103,5 | 101,5 | 104,8 | 102,6 | 103,9 | 108,4 | 105,8 | 105,8 | 107,2 | 109,2 | 107,8 | 106,5 | 106,4 | 109,8 | 108,5 | 103,9 | 110,4 | 105,8 | 106,9 | 107,5 |
| Predaj a oprava motorových vozidiel | | | | | | | | | | | | | | | | | | | | | | | | | | | | | | | | | | | | | | | | |
| index, rovn. obd. predch. roku=100 | | 111,1 | 114,5 | 110,3 | 112,2 | 111,1 | 110,7 | 109,6 | 111,4 | 110,3 | 108,6 | 109,4 | 107,5 | 107,9 | 108,9 | 107,2 | 107,1 | 108,7 | 108,9 | 108,9 | 108,8 | 108,0 | 111,1 | 105,6 | 111,1 | 113,4 | 101,9 | 103,0 | 106,5 | 104,7 | 108,7 | 107,0 | 100,5 | 102,4 | 102,1 | 98,2 | 104,7 | 97,9 | 105,6 | 107,7 |
| Veľkoobchod | | | | | | | | | | | | | | | | | | | | | | | | | | | | | | | | | | | | | | | | |
| index, rovn. obd. predch. roku=100 | | 109,7 | 113,6 | 111,4 | 110,7 | 110,3 | 111,4 | 112,5 | 111,9 | 107,4 | 110,4 | 108,3 | 112,0 | 108,1 | 107,3 | 106,0 | 107,1 | 107,7 | 104,6 | 106,6 | 103,1 | 105,8 | 104,8 | 101,6 | 102,0 | 106,6 | 102,4 | 101,8 | 103,6 | 104,2 | 105,8 | 104,6 | 104,9 | 104,9 | 106,4 | 105,4 | 106,0 | 102,5 | 106,2 | 106,8 |
| Maloobchod | | | | | | | | | | | | | | | | | | | | | | | | | | | | | | | | | | | | | | | | |
| index, rovn. obd. predch. roku=100 | | 108,9 | 110,6 | 108,6 | 107,5 | 109,4 | 108,0 | 110,3 | 109,5 | 115,2 | 109,5 | 108,7 | 111,5 | 109,5 | 109,6 | 112,5 | 110,6 | 110,3 | 111,2 | 110,2 | 109,4 | 103,8 | 109,6 | 108,8 | 108,9 | 109,1 | 107,0 | 106,3 | 108,8 | 105,7 | 107,0 | 106,8 | 106,7 | 107,6 | 106,9 | 106,4 | 108,3 | 105,6 | 105,3 | 104,5 |
| Ubytovanie | | | | | | | | | | | | | | | | | | | | | | | | | | | | | | | | | | | | | | | | |
| index, rovn. obd. predch. roku=100 | | 125,9 | 122,2 | 114,8 | 115,3 | 115,2 | 114,6 | 111,8 | 109,0 | 108,8 | 110,7 | 108,7 | 111,6 | 108,5 | 110,9 | 108,8 | 102,7 | 103,2 | 105,6 | 108,8 | 107,7 | 104,9 | 105,7 | 109,6 | 106,8 | 109,0 | 109,0 | 107,1 | 110,2 | 109,5 | 106,5 | 104,4 | 104,4 | 103,7 | 105,9 | 102,7 | 106,6 | 101,6 | 104,1 | 103,8 |
| Činnosti reštaurácií a pohostinstiev | | | | | | | | | | | | | | | | | | | | | | | | | | | | | | | | | | | | | | | | |
| index, rovn. obd. predch. roku=100 | | 116,0 | 116,3 | 117,8 | 109,9 | 112,0 | 109,6 | 110,9 | 116,4 | 113,1 | 118,2 | 115,0 | 114,5 | 108,6 | 109,4 | 111,4 | 111,5 | 107,3 | 108,7 | 108,8 | 107,2 | 106,8 | 104,6 | 106,1 | 106,7 | 109,7 | 108,1 | 104,8 | 109,8 | 111,2 | 107,5 | 111,7 | 109,0 | 109,8 | 108,9 | 106,6 | 112,0 | 106,6 | 106,5 | 105,2 |
| Doprava a skladovanie | | | | | | | | | | | | | | | | | | | | | | | | | | | | | | | | | | | | | | | | |
| index, rovn. obd. predch. roku=100 | | 110,4 | 108,7 | 107,3 | 106,0 | 108,3 | 107,8 | 107,4 | 109,2 | 107,6 | 107,3 | 109,9 | 106,3 | 109,6 | 113,0 | 109,9 | 112,3 | 111,1 | 107,9 | 109,4 | 107,4 | 107,8 | 109,8 | 105,3 | 106,5 | 106,9 | 103,2 | 106,2 | 106,0 | 105,7 | 106,2 | 105,9 | 105,4 | 107,9 | 106,3 | 105,0 | 108,0 | 105,7 | 105,2 | 106,8 |
| Informácie a komunikácia | | | | | | | | | | | | | | | | | | | | | | | | | | | | | | | | | | | | | | | | |
| index, rovn. obd. predch. roku=100 | | 108,4 | 108,7 | 106,4 | 110,5 | 103,7 | 106,3 | 105,7 | 107,2 | 106,8 | 108,4 | 107,8 | 110,2 | 101,9 | 102,9 | 107,8 | 104,2 | 105,3 | 104,4 | 107,2 | 102,4 | 102,8 | 104,5 | 104,3 | 103,4 | 106,4 | 112,8 | 104,3 | 106,8 | 110,8 | 107,2 | 104,7 | 103,6 | 108,4 | 106,5 | 105,2 | 109,6 | 99,8 | 93,0 | 102,3 |
| Vybrané trhové služby ²⁾ | | | | | | | | | | | | | | | | | | | | | | | | | | | | | | | | | | | | | | | | |
| index, rovn. obd. predch. roku=100 | | 110,4 | 112,7 | 113,1 | 111,7 | 115,2 | 113,2 | 112,7 | 111,9 | 112,4 | 110,0 | 109,7 | 109,1 | 105,6 | 107,7 | 106,7 | 103,0 | 107,0 | 100,8 | 105,6 | 103,6 | 103,6 | 104,1 | 102,7 | 102,1 | 104,2 | 102,4 | 102,3 | 103,5 | 100,4 | 102,7 | 103,3 | 101,9 | 101,4 | 102,2 | 106,1 | 103,7 | 105,8 | 104,0 | 106,0 |
| Reálna mesačná mzda | | | | | | | | | | | | | | | | | | | | | | | | | | | | | | | | | | | | | | | | |
| index, rovn. obd. predch. roku=100 | | | | | | | | | | | | | | | | | | | | | | | | | | | | | | | | | | | | | | | | |
| Priemysel | | 95,8 | 95,7 | 94,9 | 95,4 | 98,7 | 99,3 | 101,2 | 100,8 | 99,2 | 104,0 | 104,2 | 105,6 | 106,7 | 108,9 | 108,9 | 108,6 | 106,8 | 104,3 | 107,0 | 103,4 | 104,2 | 104,1 | 101,9 | 104,1 | 100,9 | 101,0 | 98,9 | 105,4 | 99,6 | 107,8 | 101,5 | 99,2 | 103,1 | 102,8 | 100,7 | 104,8 | 101,9 | 101,5 | 102,5 |
| Stavebníctvo | | 97,6 | 99,1 | 101,6 | 98,1 | 101,9 | 102,3 | 102,9 | 103,8 | 101,3 | 101,9 | 105,5 | 101,2 | 101,0 | 103,9 | 100,3 | 107,6 | 101,2 | 99,3 | 104,2 | 100,7 | 99,0 | 101,7 | 99,5 | 101,0 | 104,4 | 101,8 | 101,7 | 103,4 | 104,9 | 103,3 | 102,0 | 102,2 | 105,2 | 104,7 | 100,2 | 106,3 | 101,7 | 103,1 | 103,8 |
| Predaj a oprava motorových vozidiel | | 96,4 | 99,2 | 96,1 | 98,6 | 99,3 | 99,9 | 99,9 | 102,3 | 102,0 | 101,4 | 103,0 | 101,5 | 103,8 | 105,3 | 104,8 | 104,9 | 106,4 | 106,7 | 106,1 | 105,8 | 105,3 | 107,8 | 102,3 | 108,0 | 109,1 | 98,2 | 99,0 | 102,7 | 100,6 | 104,2 | 102,5 | 96,4 | 98,2 | 98,5 | 94,7 | 100,9 | 94,1 | 101,8 | 104,1 |
| Veľkoobchod | | 95,3 | 98,5 | 97,0 | 97,3 | 98,6 | 100,5 | 102,6 | 102,8 | 99,3 | 103,1 | 101,9 | 105,8 | 104,0 | 103,8 | 103,6 | 104,9 | 105,4 | 102,4 | 103,9 | 100,3 | 103,1 | 101,6 | 98,4 | 99,1 | 102,6 | 98,7 | 97,9 | 99,9 | 100,1 | 101,4 | 100,2 | 100,7 | 100,6 | 102,6 | 101,6 | 102,1 | 98,6 | 102,4 | 103,2 |
| Maloobchod | | 94,5 | 95,9 | 94,6 | 94,5 | 97,7 | 97,5 | 100,5 | 100,6 | 106,4 | 102,2 | 102,3 | 105,3 | 105,4 | 106,0 | 110,0 | 108,3 | 107,9 | 108,9 | 107,4 | 106,4 | 101,2 | 106,3 | 105,4 | 105,8 | 105,0 | 103,1 | 102,2 | 104,9 | 101,5 | 102,6 | 102,3 | 102,4 | 103,2 | 103,1 | 102,6 | 104,3 | 101,5 | 101,5 | 101,0 |
| Ubytovanie | | 109,3 | 105,9 | 100,0 | 101,3 | 103,0 | 103,5 | 101,9 | 100,1 | 100,6 | 103,4 | 102,4 | 105,3 | 104,4 | 107,3 | 106,4 | 100,6 | 101,0 | 103,4 | 106,0 | 104,8 | 102,2 | 102,5 | 106,2 | 103,8 | 104,9 | 105,0 | 103,0 | 106,3 | 105,2 | 102,1 | 100,0 | 100,2 | 99,4 | 102,1 | 99,0 | 102,7 | 97,7 | 100,4 | 100,3 |
| Činnosti reštaurácií a pohostinstiev | | 100,7 | 100,8 | 102,6 | 96,6 | 100,1 | 98,9 | 101,1 | 106,9 | 104,6 | 110,4 | 108,3 | 108,1 | 104,5 | 105,8 | 108,9 | 109,2 | 105,0 | 106,5 | 106,0 | 104,3 | 104,1 | 101,5 | 102,8 | 103,7 | 105,6 | 104,1 | 100,8 | 105,9 | 106,8 | 103,1 | 107,0 | 104,6 | 105,3 | 105,0 | 102,8 | 107,9 | 102,5 | 102,7 | 101,6 |
| Doprava a skladovanie | | 95,8 | 94,2 | 93,5 | 93,1 | 96,8 | 97,3 | 97,9 | 100,3 | 99,4 | 100,2 | 103,5 | 100,4 | 105,5 | 109,3 | 107,4 | 110,0 | 108,7 | 105,7 | 106,6 | 104,5 | 105,1 | 106,5 | 102,0 | 103,5 | 102,9 | 99,4 | 102,1 | 102,2 | 101,5 | 101,8 | 101,4 | 101,2 | 103,5 | 102,5 | 101,3 | 104,0 | 101,6 | 101,4 | 103,2 |
| Informácie a komunikácia | | 94,1 | 94,2 | 92,7 | 97,1 | 92,7 | 95,9 | 96,4 | 98,4 | 98,7 | 101,2 | 101,5 | 104,1 | 98,1 | 99,5 | 105,4 | 102,1 | 103,0 | 102,3 | 104,5 | 99,6 | 100,2 | 101,4 | 101,1 | 100,5 | 102,4 | 108,7 | 100,3 | 103,0 | 106,4 | 102,8 | 100,3 | 99,4 | 103,9 | 102,7 | 101,4 | 105,6 | 96,0 | 89,7 | 98,8 |
| Vybrané trhové služby ³⁾ | | 95,8 | 97,7 | 98,5 | 98,2 | 102,9 | 102,2 | 102,7 | 102,8 | 103,9 | 102,7 | 103,3 | 103,0 | 101,6 | 104,2 | 104,3 | 100,9 | 104,7 | 98,7 | 102,9 | 100,8 | 101,0 | 101,0 | 99,5 | 99,2 | 100,3 | 98,7 | 98,4 | 99,8 | 96,4 | 98,5 | 98,9 | 97,8 | 97,2 | 98,5 | 102,3 | 99,9 | 101,7 | 100,3 | 102,4 |

¹⁾ z mesačného odvetvového štatistického výkazníctva

²⁾ ekonomické činnosti zahrnuté vo vybraných trhových službách sú v Metodických vysvetlivkách

Zdroj údajov v databáze DATAcube.:

priemerná mesačná mzda nominálna [od0009ms](#)priemerná mesačná mzda reálna [od0010ms](#)

T1. Základné ukazovatele ekonomického vývoja SR podľa mesiacov

| | | 2023 | | | | | | | | | | | | 2024 | | | | | | | | | | | | 2025 | | | | | | | | | | | | 2026 | | |
|---|----------------|------|----|----|----|----|----|----|----|----|-----|-----|-----|------|----|----|----|----|----|----|----|----|-----|-----|-----|------|----|----|----|----|----|----|----|----|-----|-----|-----|------|----|----|
| Ukazovateľ | Merná jednotka | 1. | 2. | 3. | 4. | 5. | 6. | 7. | 8. | 9. | 10. | 11. | 12. | 1. | 2. | 3. | 4. | 5. | 6. | 7. | 8. | 9. | 10. | 11. | 12. | 1. | 2. | 3. | 4. | 5. | 6. | 7. | 8. | 9. | 10. | 11. | 12. | 1. | 2. | 3. |
| 2. pokračovanie | | | | | | | | | | | | | | | | | | | | | | | | | | | | | | | | | | | | | | | | |
| CENY ¹⁾ | | | | | | | | | | | | | | | | | | | | | | | | | | | | | | | | | | | | | | | | |
| Indexy cien priemyselných výrobcov v úhrne ⁴⁾ | | | | | | | | | | | | | | | | | | | | | | | | | | | | | | | | | | | | | | | | |
| predchádzajúci mesiac=100 | | | | | | | | | | | | | | | | | | | | | | | | | | | | | | | | | | | | | | | | |
| rovnaké obdobie predch. roku=100 | | | | | | | | | | | | | | | | | | | | | | | | | | | | | | | | | | | | | | | | |
| december 2021=100 | | | | | | | | | | | | | | | | | | | | | | | | | | | | | | | | | | | | | | | | |
| Indexy cien priemyselných výrobcov pre tuzemsko | | | | | | | | | | | | | | | | | | | | | | | | | | | | | | | | | | | | | | | | |
| predchádzajúci mesiac=100 | | | | | | | | | | | | | | | | | | | | | | | | | | | | | | | | | | | | | | | | |
| rovnaké obdobie predch. roku=100 | | | | | | | | | | | | | | | | | | | | | | | | | | | | | | | | | | | | | | | | |
| december 2021=100 | | | | | | | | | | | | | | | | | | | | | | | | | | | | | | | | | | | | | | | | |
| Indexy cien priemyselných výrobcov pre export | | | | | | | | | | | | | | | | | | | | | | | | | | | | | | | | | | | | | | | | |
| predchádzajúci mesiac=100 | | | | | | | | | | | | | | | | | | | | | | | | | | | | | | | | | | | | | | | | |
| rovnaké obdobie predch. roku=100 | | | | | | | | | | | | | | | | | | | | | | | | | | | | | | | | | | | | | | | | |
| december 2021=100 | | | | | | | | | | | | | | | | | | | | | | | | | | | | | | | | | | | | | | | | |
| Indexy cien stavebných prác ²⁾ | | | | | | | | | | | | | | | | | | | | | | | | | | | | | | | | | | | | | | | | |
| predchádzajúci mesiac=100 | | | | | | | | | | | | | | | | | | | | | | | | | | | | | | | | | | | | | | | | |
| rovnaké obdobie predch. roku=100 | | | | | | | | | | | | | | | | | | | | | | | | | | | | | | | | | | | | | | | | |
| priemer roka 2021=100 | | | | | | | | | | | | | | | | | | | | | | | | | | | | | | | | | | | | | | | | |
| Indexy cien materiálov a výrobkov spotrebovaných v stavebníctve ²⁾ | | | | | | | | | | | | | | | | | | | | | | | | | | | | | | | | | | | | | | | | |
| predchádzajúci mesiac=100 | | | | | | | | | | | | | | | | | | | | | | | | | | | | | | | | | | | | | | | | |
| rovnaké obdobie predch. roku=100 | | | | | | | | | | | | | | | | | | | | | | | | | | | | | | | | | | | | | | | | |
| priemer roka 2021=100 | | | | | | | | | | | | | | | | | | | | | | | | | | | | | | | | | | | | | | | | |
| Indexy cien produktov poľnohospodárskej výroby ²⁾ | | | | | | | | | | | | | | | | | | | | | | | | | | | | | | | | | | | | | | | | |
| rovnaké obdobie predch. roku=100 | | | | | | | | | | | | | | | | | | | | | | | | | | | | | | | | | | | | | | | | |
| rovnaký mesiac roku 2020=100 | | | | | | | | | | | | | | | | | | | | | | | | | | | | | | | | | | | | | | | | |
| Indexy spotrebiteľských cien | | | | | | | | | | | | | | | | | | | | | | | | | | | | | | | | | | | | | | | | |
| predchádzajúci mesiac=100 | | | | | | | | | | | | | | | | | | | | | | | | | | | | | | | | | | | | | | | | |
| rovnaké obdobie predch. roku=100 | | | | | | | | | | | | | | | | | | | | | | | | | | | | | | | | | | | | | | | | |
| priemer roka 2021=100 | | | | | | | | | | | | | | | | | | | | | | | | | | | | | | | | | | | | | | | | |
| PRODUKCIA | | | | | | | | | | | | | | | | | | | | | | | | | | | | | | | | | | | | | | | | |
| Priemyselná produkcia ³⁾ | | | | | | | | | | | | | | | | | | | | | | | | | | | | | | | | | | | | | | | | |
| rovnaké obdobie predch. roku=100 | | | | | | | | | | | | | | | | | | | | | | | | | | | | | | | | | | | | | | | | |
| priemerný mesiac roku 2021=100 | | | | | | | | | | | | | | | | | | | | | | | | | | | | | | | | | | | | | | | | |
| Stavebná produkcia ⁴⁾ | | | | | | | | | | | | | | | | | | | | | | | | | | | | | | | | | | | | | | | | |
| mil. EUR | | | | | | | | | | | | | | | | | | | | | | | | | | | | | | | | | | | | | | | | |
| index, rovn. obd. predch. roku=100 | | | | | | | | | | | | | | | | | | | | | | | | | | | | | | | | | | | | | | | | |

T1. Základné ukazovatele ekonomického vývoja

| | | dokončenie | | | | | | | | | | | | | | | | | | | | | | | | | | | | | | | | | | | | | | |
|--|----------------|------------|-------|-------|-------|-------|-------|-------|-------|-------|-------|-------|-------|-------|-------|-------|-------|-------|-------|-------|-------|-------|-------|-------|-------|-------|-------|-------|-------|-------|-------|-------|-------|-------|-------|-------|-------|-------|-------|-------|
| Ukazovateľ | Merná jednotka | 2023 | | | | | | | | | | | | 2024 | | | | | | | | | | | | 2025 | | | | | | | | | | | | 2026 | | |
| | | 1. | 2. | 3. | 4. | 5. | 6. | 7. | 8. | 9. | 10. | 11. | 12. | 1. | 2. | 3. | 4. | 5. | 6. | 7. | 8. | 9. | 10. | 11. | 12. | 1. | 2. | 3. | 4. | 5. | 6. | 7. | 8. | 9. | 10. | 11. | 12. | 1. | 2. | 3. |
| TRŽBY ZA VLASTNÉ VÝKONY A TOVAR ¹⁾ | | | | | | | | | | | | | | | | | | | | | | | | | | | | | | | | | | | | | | | | |
| Priemysel ²⁾ | | | | | | | | | | | | | | | | | | | | | | | | | | | | | | | | | | | | | | | | |
| index, rovn. obd. predch. roku=100 | | 93,8 | 96,1 | 97,4 | 96,2 | 96,3 | 100,7 | 91,9 | 97,5 | 93,8 | 102,2 | 92,4 | 92,6 | 93,3 | 97,2 | 87,7 | 108,3 | 96,7 | 90,1 | 101,6 | 91,2 | 100,1 | 104,8 | 102,7 | 96,9 | 102,5 | 107,8 | 111,9 | 104,6 | 103,6 | 106,4 | 106,0 | 94,5 | 106,7 | 97,7 | 96,3 | 100,7 | 99,0 | 94,7 | 98,7 |
| Stavebníctvo ³⁾ | | | | | | | | | | | | | | | | | | | | | | | | | | | | | | | | | | | | | | | | |
| index, rovn. obd. predch. roku=100 | | 107,2 | 102,7 | 92,6 | 92,4 | 104,2 | 100,3 | 102,5 | 103,5 | 98,7 | 93,9 | 95,4 | 94,6 | 95,8 | 91,9 | 88,5 | 99,6 | 91,3 | 91,7 | 95,7 | 88,9 | 90,0 | 96,7 | 99,3 | 106,6 | 107,9 | 115,2 | 114,4 | 108,3 | 108,8 | 111,8 | 111,4 | 113,3 | 112,0 | 106,7 | 106,9 | 103,3 | 101,6 | 102,9 | 117,6 |
| Predaj a oprava motorových vozidiel ³⁾ | | | | | | | | | | | | | | | | | | | | | | | | | | | | | | | | | | | | | | | | |
| index, rovn. obd. predch. roku=100 | | 120,3 | 118,0 | 119,0 | 118,5 | 110,8 | 113,9 | 124,7 | 117,5 | 113,5 | 121,2 | 106,8 | 97,1 | 101,6 | 111,7 | 90,2 | 104,9 | 98,8 | 92,6 | 95,3 | 98,5 | 102,5 | 110,3 | 116,2 | 115,8 | 92,9 | 90,4 | 110,6 | 105,5 | 102,1 | 110,3 | 111,6 | 95,0 | 104,2 | 98,8 | 90,0 | 108,3 | 90,3 | 91,0 | 96,0 |
| Veľkoobchod ⁴⁾ | | | | | | | | | | | | | | | | | | | | | | | | | | | | | | | | | | | | | | | | |
| index, rovn. obd. predch. roku=100 | | 112,3 | 109,4 | 101,6 | 95,4 | 96,2 | 99,4 | 100,0 | 99,3 | 95,3 | 104,4 | 100,3 | 98,2 | 104,0 | 101,6 | 94,2 | 111,7 | 102,6 | 92,4 | 106,5 | 98,7 | 106,1 | 99,9 | 105,0 | 104,7 | 99,7 | 103,0 | 107,2 | 105,3 | 104,7 | 113,4 | 105,2 | 105,1 | 105,9 | 104,0 | 96,2 | 110,4 | 100,0 | 98,7 | 115,0 |
| Maloobchod ³⁾ | | | | | | | | | | | | | | | | | | | | | | | | | | | | | | | | | | | | | | | | |
| index, rovn. obd. predch. roku=100 | | 98,7 | 96,8 | 91,1 | 89,0 | 90,3 | 93,6 | 93,3 | 96,0 | 92,4 | 99,0 | 98,2 | 96,3 | 101,9 | 105,3 | 100,5 | 109,6 | 105,2 | 101,1 | 105,9 | 100,7 | 104,3 | 104,9 | 105,0 | 110,1 | 100,8 | 97,4 | 97,5 | 99,6 | 98,2 | 99,6 | 100,4 | 99,3 | 101,4 | 100,6 | 96,8 | 95,0 | 96,3 | 97,5 | 106,2 |
| Ubytovanie ³⁾ | | | | | | | | | | | | | | | | | | | | | | | | | | | | | | | | | | | | | | | | |
| index, rovn. obd. predch. roku=100 | | 162,5 | 169,8 | 131,7 | 128,6 | 116,0 | 116,6 | 96,4 | 110,2 | 94,4 | 101,0 | 100,0 | 96,9 | 98,6 | 105,2 | 96,2 | 98,3 | 106,2 | 95,4 | 109,0 | 103,0 | 106,8 | 113,1 | 108,9 | 114,6 | 106,1 | 96,0 | 99,6 | 102,9 | 102,1 | 107,7 | 96,6 | 101,0 | 100,5 | 94,5 | 103,8 | 94,4 | 126,8 | 119,2 | 115,1 |
| Činnosti reštaurácií a pohostinstiev ³⁾ | | | | | | | | | | | | | | | | | | | | | | | | | | | | | | | | | | | | | | | | |
| index, rovn. obd. predch. roku=100 | | 142,0 | 119,2 | 105,0 | 103,8 | 112,6 | 111,9 | 110,0 | 111,9 | 113,2 | 115,0 | 118,8 | 108,2 | 102,9 | 108,2 | 104,0 | 109,1 | 96,1 | 97,3 | 98,3 | 94,6 | 90,9 | 92,6 | 90,2 | 95,9 | 105,8 | 96,6 | 105,3 | 98,3 | 103,4 | 105,7 | 98,1 | 99,2 | 102,2 | 98,7 | 96,2 | 100,9 | 101,1 | 100,3 | 93,5 |
| Doprava a skladovanie ⁴⁾ | | | | | | | | | | | | | | | | | | | | | | | | | | | | | | | | | | | | | | | | |
| index, rovn. obd. predch. roku=100 | | 106,0 | 103,3 | 93,4 | 94,3 | 94,5 | 95,5 | 93,1 | 92,3 | 96,0 | 101,4 | 90,4 | 95,5 | 101,1 | 103,4 | 100,0 | 107,1 | 100,1 | 99,4 | 106,3 | 99,5 | 100,3 | 104,0 | 101,0 | 107,2 | 107,7 | 102,7 | 104,0 | 101,0 | 102,1 | 106,5 | 106,5 | 102,4 | 108,4 | 102,9 | 104,0 | 102,8 | 100,6 | 100,1 | 106,7 |
| Informácie a komunikácia ⁴⁾ | | | | | | | | | | | | | | | | | | | | | | | | | | | | | | | | | | | | | | | | |
| index, rovn. obd. predch. roku=100 | | 111,2 | 108,3 | 108,0 | 106,7 | 107,4 | 114,5 | 110,4 | 111,7 | 108,1 | 113,2 | 114,4 | 109,3 | 108,3 | 108,6 | 100,6 | 108,3 | 105,6 | 101,7 | 108,1 | 101,4 | 103,8 | 107,0 | 98,4 | 116,9 | 100,1 | 101,3 | 105,1 | 103,3 | 102,9 | 104,1 | 101,5 | 99,5 | 108,6 | 98,2 | 104,9 | 108,5 | 111,2 | 115,5 | 115,0 |
| Vybrané trhové služby ^{3) 5)} | | | | | | | | | | | | | | | | | | | | | | | | | | | | | | | | | | | | | | | | |
| index, rovn. obd. predch. roku=100 | | 88,8 | 91,0 | 81,2 | 77,4 | 77,7 | 83,3 | 87,7 | 90,0 | 91,0 | 91,5 | 88,1 | 91,7 | 105,0 | 106,5 | 105,2 | 110,0 | 103,8 | 107,4 | 112,4 | 109,4 | 111,6 | 108,2 | 111,3 | 112,9 | 103,6 | 104,6 | 106,2 | 110,5 | 107,8 | 104,4 | 100,9 | 102,2 | 101,6 | 102,9 | 104,3 | 96,1 | 101,4 | 102,6 | 106,5 |
| VÝKONY A PREPRAVA V DOPRAVE ⁶⁾ | | | | | | | | | | | | | | | | | | | | | | | | | | | | | | | | | | | | | | | | |
| Výkony nákladnej dopravy | mil. tkm | 3 078 | 3 070 | 3 160 | 2 892 | 2 974 | 2 951 | 2 875 | 2 816 | 2 879 | 3 035 | 2 973 | 2 692 | 3 323 | 3 503 | 3 586 | 3 424 | 3 482 | 3 147 | 3 196 | 3 113 | 2 955 | 3 370 | 3 081 | 2 976 | 3 100 | 3 056 | 3 243 | 3 162 | 2 906 | 3 070 | 2 793 | 2 820 | 3 022 | 2 834 | 2 999 | 3 162 | 2 870 | 2 901 | 3 062 |
| index, rovn. obd. predch. roku=100 | | 88,0 | 89,3 | 86,6 | 87,7 | 85,4 | 90,0 | 94,8 | 89,0 | 87,0 | 94,8 | 95,2 | 82,3 | 107,9 | 114,1 | 113,5 | 118,4 | 117,1 | 106,6 | 111,2 | 110,6 | 102,6 | 111,1 | 103,6 | 110,5 | 93,3 | 87,3 | 90,4 | 92,3 | 83,4 | 97,6 | 87,4 | 90,6 | 102,3 | 84,1 | 97,3 | 106,2 | 92,6 | 94,9 | 94,4 |
| Preprava tovaru | mil. ton | 16,7 | 15,8 | 16,7 | 18,3 | 18,0 | 19,0 | 19,5 | 17,9 | 21,2 | 20,7 | 18,5 | 17,5 | 16,4 | 16,9 | 16,9 | 19,3 | 18,2 | 16,7 | 18,8 | 19,3 | 16,7 | 17,5 | 17,3 | 17,5 | 14,9 | 14,7 | 15,3 | 17,1 | 17,4 | 17,3 | 16,3 | 17,5 | 17,6 | 15,5 | 16,9 | 17,7 | 13,5 | 13,4 | 13,9 |
| index, rovn. obd. predch. roku=100 | | 94,9 | 90,3 | 88,2 | 88,4 | 78,6 | 92,5 | 106,0 | 94,4 | 116,9 | 115,3 | 101,9 | 92,9 | 98,1 | 106,9 | 101,0 | 105,6 | 101,6 | 87,8 | 96,1 | 108,2 | 78,8 | 84,5 | 93,5 | 100,2 | 91,0 | 86,9 | 90,7 | 88,4 | 83,4 | 97,6 | 86,7 | 90,3 | 105,1 | 88,7 | 97,6 | 101,0 | 90,6 | 91,0 | 90,6 |
| Výkony osobnej dopravy | mil. oskm | 698 | 678 | 780 | 724 | 807 | 921 | 883 | 921 | 938 | 857 | 790 | 731 | 760 | 769 | 778 | 844 | 907 | 1 006 | 1 018 | 1 021 | 1 021 | 976 | 914 | 834 | 872 | 831 | 933 | 921 | 968 | 1 166 | 1 148 | 1 131 | 1 175 | 1 064 | 1 019 | 900 | 840 | 831 | 906 |
| index, rovn. obd. predch. roku=100 | | 149,5 | 143,7 | 119,6 | 114,3 | 107,5 | 107,1 | 104,3 | 106,8 | 114,0 | 109,1 | 105,7 | 112,0 | 108,9 | 113,4 | 99,7 | 116,5 | 112,4 | 109,3 | 115,3 | 110,8 | 108,8 | 113,8 | 115,7 | 114,2 | 114,7 | 108,0 | 119,9 | 109,2 | 106,7 | 115,9 | 112,7 | 110,8 | 115,1 | 109,0 | 111,5 | 107,8 | 96,4 | 100,0 | 97,1 |
| Preprava osôb | mil. osôb | 54,6 | 54,5 | 60,6 | 55,6 | 60,4 | 58,8 | 48,9 | 50,8 | 60,9 | 63,5 | 60,9 | 56,1 | 59,6 | 59,5 | 59,6 | 62,5 | 61,9 | 57,8 | 53,1 | 52,6 | 60,8 | 65,3 | 62,6 | 56,9 | 61,3 | 59,8 | 64,9 | 63,4 | 63,6 | 62,6 | 55,4 | 56,2 | 67,8 | 68,3 | 64,7 | 59,7 | 61,7 | 61,0 | 66,5 |
| index, rovn. obd. predch. roku=100 | | 127,3 | 128,0 | 114,7 | 110,5 | 109,5 | 109,4 | 112,1 | 110,8 | 111,2 | 109,4 | 105,9 | 108,9 | 109,2 | 109,2 | 98,3 | 112,3 | 102,4 | 98,2 | 108,5 | 103,5 | 99,8 | 102,8 | 102,8 | 101,5 | 102,7 | 100,5 | 108,8 | 101,5 | 102,7 | 108,4 | 104,3 | 106,9 | 111,4 | 104,7 | 103,3 | 105,0 | 100,7 | 102,1 | 102,5 |

T2. Základné ukazovatele ekonomického vývoja SR podľa štvrtírokov

| Ukazovateľ | Merná jednotka | 2021 | 2022 | 2023 | 2024 | 2025 | Štvrťroky | | | | | | | | | | | | | | | | |
|---|----------------|---------|---------|---------|---------|---------|-----------|---------|---------|---------|---------|---------|---------|---------|---------|---------|---------|---------|---------|---------|---------|---------|---------|
| | | | | | | | 2022 | | | | 2023 | | | | 2024 | | | | 2025 | | | | 2026 |
| | | | | | | | 1.Q | 2.Q | 3.Q | 4.Q | 1.Q | 2.Q | 3.Q | 4.Q | 1.Q | 2.Q | 3.Q | 4.Q | 1.Q | 2.Q | 3.Q | 4.Q | 1.Q |
| HRUBÝ DOMÁCI PRODUKT ¹⁾ | | | | | | | | | | | | | | | | | | | | | | | |
| Hrubý domáci produkt v bežných cenách | mld. EUR | 101,9 | 110,0 | 123,5 | 130,2 | 136,8 | 24,6 | 27,3 | 29,1 | 29,0 | 27,7 | 30,6 | 32,7 | 32,5 | 30,0 | 32,6 | 33,8 | 33,9 | 30,9 | 34,2 | 35,7 | 35,9 | 33,0 |
| index, rovnaké obdobie predchádz. roku = 100 | | 108,0 | 107,9 | 112,3 | 105,4 | 105,0 | 107,6 | 107,9 | 108,0 | 108,0 | 112,8 | 112,0 | 112,6 | 112,2 | 108,2 | 106,4 | 103,2 | 104,2 | 103,0 | 105,2 | 105,8 | 105,9 | 106,8 |
| Hrubý domáci produkt v stálych cenách ²⁾ | | | | | | | | | | | | | | | | | | | | | | | |
| Hrubý domáci produkt v stálych cenách | mld. EUR | 99,7 | 100,2 | 102,3 | 104,3 | 105,1 | 23,0 | 25,0 | 26,2 | 26,0 | 23,2 | 25,5 | 26,9 | 26,6 | 23,9 | 26,1 | 27,2 | 27,0 | 24,1 | 26,2 | 27,5 | 27,3 | 24,4 |
| index, rovnaké obdobie predchádz. roku = 100 | | 105,7 | 100,5 | 102,1 | 101,9 | 100,8 | 101,8 | 100,1 | 100,2 | 100,2 | 100,9 | 102,3 | 102,6 | 102,5 | 103,1 | 102,1 | 101,2 | 101,5 | 100,8 | 100,5 | 100,9 | 101,0 | 100,9 |
| INFLÁCIA ³⁾ | | | | | | | | | | | | | | | | | | | | | | | |
| Medziročná miera inflácie v priemere za obdobie | % | 3,2 | 12,8 | 10,5 | 2,8 | 4,0 | 9,3 | 12,5 | 13,9 | 15,2 | 15,1 | 12,2 | 8,9 | 6,4 | 3,2 | 2,1 | 2,7 | 3,1 | 3,9 | 4,1 | 4,3 | 3,8 | 3,7 |
| HRUBÝ FIXNÝ KAPITÁL ¹⁾ | | | | | | | | | | | | | | | | | | | | | | | |
| Tvorba hrubého fixného kapitálu | mld. EUR | 20,0 | 23,0 | 26,1 | 26,6 | 28,1 | 4,5 | 4,9 | 6,3 | 7,3 | 4,3 | 5,8 | 7,1 | 8,9 | 5,5 | 6,3 | 6,7 | 8,1 | 5,3 | 6,8 | 7,2 | 8,7 | 5,0 |
| index, rovnaké obd. predchádz. roku = 100 v b.c. | | 107,0 | 115,3 | 113,4 | 101,8 | 105,6 | 115,1 | 104,8 | 118,8 | 120,4 | 97,4 | 118,3 | 111,5 | 121,5 | 126,8 | 108,5 | 94,7 | 90,9 | 95,6 | 108,4 | 108,4 | 108,0 | 95,5 |
| index, rovnaké obd. predch. roku = 100 v s.c. ⁴⁾ | | 105,1 | 104,3 | 104,0 | 101,6 | 102,2 | 105,0 | 94,3 | 105,6 | 110,6 | 84,9 | 106,6 | 106,1 | 112,2 | 131,1 | 111,7 | 93,3 | 88,3 | 91,8 | 103,9 | 104,5 | 106,1 | 93,6 |
| ZAHRANIČNÝ OBCHOD ⁴⁾ | | | | | | | | | | | | | | | | | | | | | | | |
| Vývoz | mld. EUR | 88,6 | 102,8 | 108,4 | 106,8 | 110,9 | 24,9 | 25,9 | 25,1 | 26,9 | 28,1 | 27,9 | 25,6 | 26,9 | 26,2 | 27,2 | 25,4 | 28,0 | 28,1 | 27,8 | 26,0 | 29,0 | 28,2 |
| index, rovnaké obdobie predchádz. roku = 100 | | 116,6 | 116,1 | 105,5 | 98,5 | 103,8 | 112,0 | 118,0 | 124,5 | 111,1 | 112,8 | 107,6 | 101,8 | 100,3 | 93,2 | 97,6 | 99,3 | 104,0 | 107,3 | 102,2 | 102,3 | 103,6 | 100,4 |
| Dovoz | mld. EUR | 86,7 | 107,3 | 103,9 | 104,1 | 108,1 | 26,1 | 26,5 | 25,8 | 28,9 | 27,4 | 26,0 | 24,3 | 26,3 | 24,7 | 26,2 | 25,0 | 28,1 | 27,6 | 26,9 | 25,3 | 28,3 | 27,5 |
| index, rovnaké obdobie predchádz. roku = 100 | | 119,4 | 123,8 | 96,9 | 100,2 | 103,9 | 125,5 | 123,3 | 126,8 | 120,3 | 104,9 | 98,4 | 93,9 | 90,8 | 90,4 | 100,8 | 103,1 | 107,0 | 111,8 | 102,6 | 101,0 | 100,6 | 99,5 |
| Saldo zahraničného obchodu | mld. EUR | 1,9 | -4,5 | 4,5 | 2,7 | 2,8 | -1,2 | -0,5 | -0,7 | -2,1 | 0,7 | 1,8 | 1,3 | 0,7 | 1,4 | 1,0 | 0,4 | -0,1 | 0,4 | 0,9 | 0,7 | 0,8 | 0,7 |
| EKONOMICKÁ AKTIVITA PODĽA VZPS ⁵⁾ | | | | | | | | | | | | | | | | | | | | | | | |
| Počet pracujúcich | tis. osôb | 2 560,6 | 2 603,9 | 2 610,0 | 2 620,8 | 2 610,7 | 2 572,8 | 2 603,8 | 2 615,9 | 2 623,2 | 2 579,3 | 2 608,9 | 2 610,8 | 2 640,8 | 2 601,2 | 2 617,7 | 2 617,3 | 2 646,8 | 2 604,3 | 2 606,9 | 2 605,3 | 2 626,1 | 2 585,6 |
| index, rovnaké obdobie predchádz. roku = 100 | | 98,6 | 101,7 | 100,2 | 100,4 | 99,6 | 102,8 | 102,7 | 101,0 | 100,4 | 100,3 | 100,2 | 99,8 | 100,7 | 100,8 | 100,3 | 100,3 | 100,2 | 100,1 | 99,6 | 99,5 | 99,2 | 99,3 |
| Miera zamestnanosti ⁶⁾ | % | 74,6 | 76,7 | 77,5 | 78,1 | 78,1 | 75,9 | 76,8 | 77,0 | 77,2 | 76,8 | 77,5 | 77,4 | 78,3 | 77,6 | 78,1 | 77,9 | 78,8 | 77,9 | 78,0 | 78,0 | 78,4 | 77,8 |
| Počet nezamestnaných | tis. osôb | 187,6 | 170,4 | 161,9 | 147,7 | 149,5 | 174,9 | 169,9 | 167,9 | 168,9 | 169,8 | 157,8 | 162,8 | 157,1 | 154,7 | 142,7 | 148,1 | 145,3 | 146,6 | 144,5 | 152,3 | 154,8 | 161,9 |
| index, rovnaké obdobie predchádz. roku = 100 | | 104,7 | 90,8 | 93,1 | 91,2 | 101,2 | 91,9 | 90,0 | 89,4 | 92,1 | 97,1 | 92,9 | 96,9 | 93,1 | 91,1 | 90,4 | 91,0 | 92,5 | 94,7 | 101,2 | 102,9 | 106,5 | 110,4 |
| Miera nezamestnanosti | % | 6,8 | 6,1 | 5,8 | 5,3 | 5,4 | 6,4 | 6,1 | 6,0 | 6,0 | 6,2 | 5,7 | 5,9 | 5,6 | 5,6 | 5,2 | 5,4 | 5,2 | 5,3 | 5,3 | 5,5 | 5,6 | 5,9 |

¹⁾ metodika ESA 2010, údaje od roku 2025 sú spresnenými štvrťročnými odhadmi

²⁾ v stálych cenách vypočítaných reťazením objemov k referenčnému roku 2020

³⁾ počítaná zo spotrebiteľských cien, od roku 2005 s ročnou aktualizáciou váh

⁴⁾ bežné ceny, hodnoty typu FOB; údaje za roky 2021-2024 sú definitívne, údaje za rok 2025 a 2026 sú predbežné

⁵⁾ pracujúci v zmysle novej metodiky VZPS platnej v EÚ od roku 2021 (IESS) sú všetky osoby vo veku od 15 do 89 rokov, ktoré v sledovanom (referenčnom) týždni vykonávajú aspoň 1 hodinu prácu za mzdu, plat, odmenu alebo pracovnú činnosť za účelom dosiahnutia zisku, vrátane osôb vykonávajúcich prácu na základe dohôd, sezónnych pracovníkov, osôb na materskej alebo rodičovskej dovolenke, osôb pracujúcich v zahraničí menej ako 1 rok, osôb dochádzajúcich za prácou do zahraničia; respondenti sú zahrnutí do odvetví podľa ekonomickej činnosti miestnej jednotky nie celého podniku; na výpočet indexov za rok 2021 boli použité údaje za rok 2020 upravené spôsobom, ktorý v maximálne možnej miere zodpovedá novej metodike

⁶⁾ v percentách vyjadrený podiel počtu pracujúcich vo veku 20 - 64 rokov z celkového počtu obyvateľstva v rovnakom veku

Zdroj údajov v databáze DATAcube.:

HDP v bežných cenách [nu0002qs](#)

HDP v stálych cenách [nu0004qs](#)

inflácia [sp0010qs](#)

zahraničný obchod [zo0001ms](#)

ekonomická aktivita [pr3102qr](#)

T2. Základné ukazovatele ekonomického vývoja SR podľa štvrtírokov

1. pokračovanie

| Ukazovateľ | Merná jednotka | 2021 | 2022 | 2023 | 2024 | 2025 | Štvrťroky | | | | | | | | | | | | | | | | |
|--|----------------|---------|---------|---------|---------|---------|-----------|---------|---------|---------|---------|---------|---------|---------|---------|---------|---------|---------|---------|---------|---------|---------|---------|
| | | | | | | | 2022 | | | | 2023 | | | | 2024 | | | | 2025 | | | | 2026 |
| | | | | | | | 1.Q | 2.Q | 3.Q | 4.Q | 1.Q | 2.Q | 3.Q | 4.Q | 1.Q | 2.Q | 3.Q | 4.Q | 1.Q | 2.Q | 3.Q | 4.Q | 1.Q |
| ZAMESTNANOSŤ | | | | | | | | | | | | | | | | | | | | | | | |
| Priemerný počet zamestnaných osôb v hospodárstve spolu ¹⁾ | tis. osôb | 2 355,1 | 2 394,9 | 2 399,2 | 2 393,6 | 2 389,6 | 2 378,3 | 2 409,2 | 2 389,4 | 2 402,7 | 2 387,7 | 2 411,4 | 2 390,8 | 2 407,0 | 2 385,6 | 2 403,9 | 2 385,5 | 2 399,4 | 2 381,7 | 2 405,8 | 2 378,8 | 2 392,2 | 2 376,3 |
| index, rovnaké obdobie predchádz. roku = 100 | | 99,3 | 101,7 | 100,2 | 99,8 | 99,8 | 102,2 | 102,4 | 101,3 | 100,9 | 100,4 | 100,1 | 100,1 | 100,2 | 99,9 | 99,7 | 99,8 | 99,7 | 99,8 | 100,1 | 99,7 | 99,7 | 99,8 |
| z toho vo vybraných odvetviach | | | | | | | | | | | | | | | | | | | | | | | |
| Priemysel ⁴⁾ | tis. osôb | 516,8 | 512,2 | 509,0 | 498,4 | 489,3 | 517,1 | 512,1 | 510,2 | 509,5 | 514,1 | 510,8 | 507,3 | 503,9 | 503,7 | 500,2 | 495,6 | 494,1 | 493,2 | 491,2 | 486,7 | 485,9 | 488,8 |
| index, rovnaké obdobie predchádz. roku = 100 | | 98,3 | 99,1 | 99,4 | 97,9 | 98,2 | 100,0 | 99,1 | 98,9 | 98,4 | 99,4 | 99,7 | 99,4 | 98,9 | 97,9 | 97,9 | 97,7 | 98,1 | 97,9 | 98,2 | 98,2 | 98,3 | 99,1 |
| Stavebníctvo | tis. osôb | 160,5 | 162,9 | 165,9 | 169,2 | 167,9 | 159,0 | 162,4 | 165,7 | 164,7 | 163,5 | 165,7 | 167,8 | 166,7 | 167,8 | 168,7 | 170,3 | 169,9 | 167,6 | 166,5 | 168,5 | 169,0 | 173,8 |
| index, rovnaké obdobie predchádz. roku = 100 | | 96,2 | 101,6 | 101,5 | 101,9 | 99,2 | 100,9 | 101,8 | 101,9 | 101,6 | 102,8 | 102,1 | 101,3 | 100,0 | 102,6 | 101,8 | 101,5 | 101,9 | 99,9 | 98,7 | 98,9 | 99,5 | 103,7 |
| Veľkoobchod a maloobchod; oprava motorových vozidiel | tis. osôb | 363,3 | 368,4 | 359,1 | 355,6 | 354,0 | 365,3 | 371,7 | 369,6 | 367,1 | 359,8 | 360,9 | 359,3 | 356,6 | 355,5 | 353,8 | 357,4 | 355,6 | 353,4 | 354,8 | 355,3 | 352,6 | 343,6 |
| index, rovnaké obdobie predchádz. roku = 100 | | 99,7 | 101,4 | 97,5 | 99,0 | 99,6 | 101,1 | 101,9 | 101,4 | 101,3 | 98,5 | 97,1 | 97,2 | 97,2 | 98,8 | 98,1 | 99,5 | 99,7 | 99,4 | 100,3 | 99,4 | 99,2 | 97,2 |
| Ubytovacie a stravovacie služby | tis. osôb | 58,7 | 60,1 | 60,7 | 62,1 | 62,6 | 55,7 | 65,6 | 61,2 | 57,9 | 57,0 | 66,1 | 61,5 | 58,3 | 59,8 | 67,3 | 62,4 | 58,7 | 60,2 | 67,4 | 62,3 | 60,4 | 60,4 |
| index, rovnaké obdobie predchádz. roku = 100 | | 94,6 | 102,4 | 101,1 | 102,2 | 100,8 | 105,1 | 109,2 | 100,3 | 95,4 | 102,4 | 100,8 | 100,5 | 100,7 | 104,9 | 101,8 | 101,5 | 100,7 | 100,6 | 100,2 | 99,8 | 102,9 | 100,4 |
| Doprava a skladovanie ⁴⁾ | tis. osôb | 154,0 | 159,7 | 159,5 | 156,1 | 155,4 | 161,3 | 161,1 | 155,5 | 161,1 | 161,5 | 160,6 | 155,4 | 160,8 | 159,7 | 156,2 | 152,0 | 156,6 | 157,1 | 156,9 | 151,8 | 155,7 | 153,6 |
| index, rovnaké obdobie predchádz. roku = 100 | | 97,2 | 103,7 | 99,9 | 97,9 | 99,5 | 106,1 | 104,6 | 102,4 | 101,9 | 100,1 | 99,7 | 99,9 | 99,8 | 99,3 | 97,3 | 97,8 | 97,4 | 98,4 | 100,4 | 99,9 | 99,5 | 97,7 |
| Informácie a komunikácia | tis. osôb | 83,1 | 86,5 | 86,6 | 87,4 | 86,5 | 87,2 | 84,0 | 85,8 | 89,1 | 87,6 | 82,7 | 85,5 | 90,7 | 88,4 | 84,7 | 85,6 | 90,7 | 87,5 | 83,6 | 83,9 | 91,0 | 87,3 |
| index, rovnaké obdobie predchádz. roku = 100 | | 107,1 | 104,1 | 100,1 | 100,9 | 99,0 | 106,1 | 106,9 | 103,5 | 100,2 | 100,4 | 98,5 | 99,6 | 101,8 | 101,0 | 102,4 | 100,1 | 100,1 | 98,9 | 98,6 | 98,0 | 100,3 | 99,8 |
| Finančné a poisťovacie činnosti | tis. osôb | 40,6 | 39,8 | 39,5 | 39,5 | 39,4 | 39,4 | 39,3 | 39,9 | 40,6 | 38,9 | 38,9 | 39,7 | 40,6 | 38,9 | 38,8 | 39,8 | 40,7 | 38,8 | 39,0 | 39,6 | 40,4 | 38,7 |
| index, rovnaké obdobie predchádz. roku = 100 | | 97,9 | 98,1 | 99,2 | 100,1 | 99,8 | 97,8 | 93,3 | 100,2 | 101,3 | 98,5 | 99,1 | 99,5 | 99,9 | 100,0 | 99,7 | 100,4 | 100,2 | 99,8 | 100,4 | 99,5 | 99,4 | 99,7 |
| Verejná správa a obrana; povinné sociálne zabezpečenie | tis. osôb | 151,8 | 152,2 | 152,3 | 153,1 | 153,6 | 152,0 | 152,2 | 152,0 | 152,5 | 151,9 | 152,4 | 152,2 | 152,7 | 151,9 | 153,4 | 153,5 | 153,4 | 152,1 | 153,2 | 153,7 | 155,3 | 154,2 |
| index, rovnaké obdobie predchádz. roku = 100 | | 99,4 | 100,2 | 100,1 | 100,5 | 100,3 | 100,3 | 100,4 | 100,2 | 100,0 | 99,9 | 100,1 | 100,1 | 100,1 | 100,0 | 100,7 | 100,9 | 100,5 | 100,1 | 99,8 | 100,1 | 101,2 | 101,4 |
| Vzdelávanie | tis. osôb | 177,0 | 179,8 | 182,6 | 185,5 | 189,1 | 180,0 | 180,6 | 176,9 | 181,8 | 182,9 | 182,9 | 179,9 | 184,8 | 184,9 | 184,8 | 183,3 | 189,2 | 190,0 | 189,7 | 186,2 | 190,4 | 191,1 |
| index, rovnaké obdobie predchádz. roku = 100 | | 101,3 | 101,6 | 101,6 | 101,6 | 101,9 | 102,7 | 101,6 | 101,3 | 100,8 | 101,6 | 101,3 | 101,7 | 101,7 | 101,1 | 101,0 | 101,9 | 102,4 | 102,8 | 102,7 | 101,6 | 100,6 | 100,6 |
| Zdravotníctvo a sociálna pomoc | tis. osôb | 169,8 | 176,6 | 177,8 | 181,0 | 186,3 | 174,5 | 175,9 | 178,4 | 177,7 | 174,7 | 176,8 | 180,2 | 179,6 | 178,5 | 179,9 | 183,2 | 182,3 | 183,6 | 185,0 | 189,2 | 187,4 | 186,6 |
| index, rovnaké obdobie predchádz. roku = 100 | | 101,2 | 104,0 | 100,7 | 101,8 | 102,9 | 102,6 | 103,1 | 104,2 | 106,1 | 100,1 | 100,5 | 101,0 | 101,0 | 102,2 | 101,8 | 101,7 | 101,5 | 102,8 | 102,8 | 103,3 | 102,8 | 101,6 |
| PRÍEMERNÁ MESAČNÁ MZDA | | | | | | | | | | | | | | | | | | | | | | | |
| Priemerná mesačná mzda zamestnanca v hospodárstve spolu ²⁾ | | | | | | | | | | | | | | | | | | | | | | | |
| nominálna | EUR | 1 211 | 1 304 | 1 430 | 1 524 | 1 620 | 1 212 | 1 291 | 1 296 | 1 418 | 1 327 | 1 419 | 1 403 | 1 569 | 1 447 | 1 520 | 1 484 | 1 643 | 1 518 | 1 654 | 1 569 | 1 739 | 1 611 |
| index, rovnaké obdobie predchádz. roku = 100 | | 106,9 | 107,7 | 109,7 | 106,6 | 106,3 | 107,8 | 107,4 | 109,4 | 106,5 | 109,5 | 109,9 | 108,3 | 110,6 | 109,0 | 107,1 | 105,8 | 104,7 | 104,9 | 108,8 | 105,7 | 105,8 | 106,1 |
| reálna ³⁾ | | | | | | | | | | | | | | | | | | | | | | | |
| index, rovnaké obdobie predchádz. roku = 100 | | 103,6 | 95,5 | 99,3 | 103,7 | 102,2 | 98,6 | 95,5 | 96,0 | 92,4 | 95,1 | 98,0 | 99,4 | 103,9 | 105,6 | 104,9 | 103,0 | 101,6 | 101,0 | 104,5 | 101,3 | 101,9 | 102,3 |

¹⁾ zo štvrťročného štatistického výkazníctva; zamestnané osoby sú zamestnanci a podnikatelia; bez žien na materskej dovolenke²⁾ zo štvrťročného štatistického výkazníctva; bez podnikateľských príjmov; údaje upravené o štatistický odhad nevidovaných miezd³⁾ index reálnej mzdy je vypočítaný ako podiel indexu nominálnej mzdy a indexu spotrebiteľských cien⁴⁾ zo štvrťročného štatistického výkazníctva; zamestnané osoby sú zamestnanci a podnikatelia; bez žien na materskej dovolenke

Zdroj údajov v databáze DATAcube.:

zamestnanosť [pr2051qs](#)mzdy [pr0204qs](#)

T2. Základné ukazovatele ekonomického vývoja SR podľa štvrtrokov

2. pokračovanie

| Ukazovateľ | Merná jednotka | 2021 | 2022 | 2023 | 2024 | 2025 | Štvrťroky | | | | | | | | | | | | | | | | | | | |
|--|----------------|-------|-------|-------|-------|-------|-----------|-------|-------|-------|-------|-------|-------|-------|-------|-------|-------|-------|-------|-------|-------|-------|-------|--|--|--|
| | | | | | | | 2022 | | | | 2023 | | | | 2024 | | | | 2025 | | | | 2026 | | | |
| | | | | | | | 1.Q | 2.Q | 3.Q | 4.Q | 1.Q | 2.Q | 3.Q | 4.Q | 1.Q | 2.Q | 3.Q | 4.Q | 1.Q | 2.Q | 3.Q | 4.Q | 1.Q | | | |
| Priemerná nominálna mesačná mzda zamestnanca vo vybraných odvetviach ¹⁾ | | | | | | | | | | | | | | | | | | | | | | | | | | |
| Priemysel ⁴⁾ | EUR | 1 270 | 1 372 | 1 511 | 1 639 | 1 743 | 1 270 | 1 383 | 1 344 | 1 491 | 1 397 | 1 518 | 1 471 | 1 661 | 1 557 | 1 653 | 1 582 | 1 765 | 1 624 | 1 791 | 1 672 | 1 884 | 1 721 | | | |
| index, rovnaké obdobie predchádz. roku = 100 | | 107,0 | 108,0 | 110,1 | 108,5 | 106,3 | 108,1 | 107,8 | 108,5 | 107,9 | 110,0 | 109,8 | 109,4 | 111,4 | 111,5 | 108,9 | 107,5 | 106,3 | 104,3 | 108,3 | 105,7 | 106,7 | 106,0 | | | |
| Stavebníctvo | EUR | 818 | 914 | 1 025 | 1 071 | 1 151 | 836 | 909 | 927 | 987 | 960 | 1 027 | 1 032 | 1 077 | 1 006 | 1 077 | 1 079 | 1 120 | 1 074 | 1 164 | 1 162 | 1 205 | 1 147 | | | |
| index, rovnaké obdobie predchádz. roku = 100 | | 107,6 | 111,7 | 112,2 | 104,5 | 107,5 | 108,9 | 112,4 | 112,5 | 113,6 | 114,8 | 113,1 | 111,3 | 109,1 | 104,8 | 104,9 | 104,6 | 104,0 | 106,8 | 108,1 | 107,7 | 107,6 | 106,8 | | | |
| Veľkoobchod a maloobchod; oprava motorových vozidiel | EUR | 1 119 | 1 233 | 1 358 | 1 429 | 1 518 | 1 132 | 1 243 | 1 226 | 1 329 | 1 266 | 1 356 | 1 356 | 1 454 | 1 368 | 1 421 | 1 412 | 1 513 | 1 453 | 1 535 | 1 487 | 1 597 | 1 518 | | | |
| index, rovnaké obdobie predchádz. roku = 100 | | 108,7 | 110,2 | 110,1 | 105,2 | 106,2 | 111,9 | 110,1 | 108,3 | 110,6 | 111,8 | 109,1 | 110,6 | 109,4 | 108,1 | 104,8 | 104,1 | 104,1 | 106,2 | 108,0 | 105,3 | 105,6 | 104,5 | | | |
| Ubytovacie a stravovacie služby | EUR | 688 | 764 | 835 | 889 | 969 | 659 | 745 | 842 | 809 | 771 | 806 | 876 | 887 | 834 | 862 | 922 | 936 | 908 | 950 | 1 006 | 1 010 | 963 | | | |
| index, rovnaké obdobie predchádz. roku = 100 | | 112,2 | 111,0 | 109,3 | 106,5 | 109,0 | 114,6 | 112,2 | 105,4 | 113,5 | 117,0 | 108,2 | 104,0 | 109,6 | 108,2 | 106,9 | 105,3 | 105,5 | 108,9 | 110,2 | 109,1 | 107,9 | 106,1 | | | |
| Doprava a skladovanie ⁴⁾ | EUR | 1 133 | 1 254 | 1 378 | 1 466 | 1 553 | 1 168 | 1 237 | 1 236 | 1 373 | 1 262 | 1 350 | 1 385 | 1 516 | 1 383 | 1 448 | 1 445 | 1 588 | 1 442 | 1 528 | 1 572 | 1 671 | 1 552 | | | |
| index, rovnaké obdobie predchádz. roku = 100 | | 103,7 | 110,7 | 109,9 | 106,4 | 105,9 | 109,9 | 110,9 | 109,4 | 112,2 | 108,0 | 109,1 | 112,1 | 110,4 | 109,6 | 107,3 | 104,3 | 104,7 | 104,3 | 105,5 | 108,8 | 105,2 | 107,6 | | | |
| Informácie a komunikácia | EUR | 2 126 | 2 254 | 2 405 | 2 532 | 2 689 | 2 204 | 2 244 | 2 185 | 2 381 | 2 366 | 2 400 | 2 301 | 2 551 | 2 505 | 2 514 | 2 403 | 2 707 | 2 660 | 2 664 | 2 548 | 2 882 | 2 664 | | | |
| index, rovnaké obdobie predchádz. roku = 100 | | 108,1 | 106,0 | 106,7 | 105,3 | 106,2 | 107,3 | 107,0 | 105,3 | 104,5 | 107 | 107,0 | 105,3 | 107 | 105,9 | 104,8 | 104,4 | 106,1 | 106,2 | 106,0 | 106,0 | 106,5 | 100,2 | | | |
| Finančné a poisťovacie činnosti | EUR | 2 066 | 2 247 | 2 428 | 2 644 | 2 828 | 2 527 | 2 226 | 2 069 | 2 165 | 2 642 | 2 415 | 2 245 | 2 411 | 2 942 | 2 638 | 2 412 | 2 584 | 3 116 | 2 827 | 2 546 | 2 821 | 3 259 | | | |
| index, rovnaké obdobie predchádz. roku = 100 | | 104,9 | 108,8 | 108,1 | 108,9 | 107,0 | 119,8 | 101,6 | 106,0 | 107,7 | 104,6 | 108,5 | 108,5 | 111,4 | 111,4 | 109,2 | 107,4 | 107,2 | 105,9 | 107,2 | 105,6 | 109,2 | 104,6 | | | |
| Verejná správa a obrana; povinné sociálne zabezpečenie | EUR | 1 715 | 1 800 | 1 976 | 2 105 | 2 217 | 1 593 | 1 732 | 1 854 | 2 019 | 1 759 | 1 968 | 1 896 | 2 282 | 1 963 | 2 134 | 1 984 | 2 340 | 2 004 | 2 383 | 2 082 | 2 400 | 2 065 | | | |
| index, rovnaké obdobie predchádz. roku = 100 | | 103,8 | 105,0 | 109,8 | 106,5 | 105,3 | 102,7 | 101,6 | 113,3 | 102,6 | 110,4 | 113,6 | 102,3 | 113,0 | 111,6 | 108,4 | 104,6 | 102,5 | 102,1 | 111,7 | 104,9 | 102,6 | 103,0 | | | |
| Vzdelávanie | EUR | 1 159 | 1 213 | 1 346 | 1 474 | 1 570 | 1 082 | 1 176 | 1 242 | 1 352 | 1 224 | 1 299 | 1 268 | 1 594 | 1 368 | 1 482 | 1 381 | 1 663 | 1 382 | 1 688 | 1 447 | 1 762 | 1 582 | | | |
| index, rovnaké obdobie predchádz. roku = 100 | | 103,6 | 104,7 | 111,0 | 109,5 | 106,5 | 103,8 | 104,0 | 113,5 | 98,8 | 113,1 | 110,5 | 102,1 | 117,9 | 111,8 | 114,1 | 108,9 | 104,3 | 101,0 | 113,9 | 104,8 | 106,0 | 114,5 | | | |
| Zdravotníctvo a sociálna pomoc | EUR | 1 395 | 1 430 | 1 623 | 1 759 | 1 937 | 1 343 | 1 403 | 1 401 | 1 574 | 1 487 | 1 597 | 1 642 | 1 765 | 1 651 | 1 743 | 1 754 | 1 889 | 1 790 | 1 962 | 1 922 | 2 072 | 1 923 | | | |
| index, rovnaké obdobie predchádz. roku = 100 | | 113,8 | 102,5 | 113,5 | 108,4 | 110,1 | 104,2 | 102,9 | 106,6 | 97,5 | 110,7 | 113,8 | 117,2 | 112,1 | 111,0 | 109,1 | 106,8 | 107,0 | 108,4 | 112,6 | 109,6 | 109,7 | 107,4 | | | |
| Priemerný starobný dôchodok sólo ²⁾ | | | | | | | | | | | | | | | | | | | | | | | | | | |
| nominálny starobný dôchodok | EUR | 505,7 | 518,8 | 648,8 | 683,1 | 703,3 | 512,9 | 515,7 | 517,4 | 518,8 | 576,4 | 579,6 | 643,7 | 648,8 | 673,1 | 678,0 | 680,1 | 683,1 | 699,6 | 701,8 | 702,7 | 703,3 | 730,4 | | | |
| index, rovnaké obdobie predchádz. roku = 100 | | 103,8 | 102,6 | 125,1 | 105,0 | 103,0 | 102,7 | 102,7 | 102,6 | 102,6 | 112,4 | 112,4 | 124,4 | 125,1 | 116,8 | 117,0 | 105,7 | 105,0 | 103,9 | 103,5 | 103,3 | 103,0 | 104,4 | | | |
| reálny starobný dôchodok ³⁾ | | | | | | | | | | | | | | | | | | | | | | | | | | |
| index, rovnaké obdobie predchádz. roku = 100 | | 98,1 | 87,7 | 118,6 | 102,0 | 99,8 | 92,4 | 90,0 | 88,7 | 87,7 | 97,1 | 100,9 | 114,2 | 118,6 | 113,8 | 115,3 | 103,4 | 102,0 | 100,4 | 99,8 | 99,5 | 99,8 | 100,8 | | | |

¹⁾ bez podnikateľských príjmov

²⁾ údaje sú za posledný mesiac obdobia

³⁾ index reálneho dôchodku je vypočítaný ako podiel nominálneho dôchodku a indexu spotrebiteľských cien za domácnosti dôchodcov

⁴⁾ zo štvrťročného štatistického výkazníctva; zamestnané osoby sú zamestnanci a podnikatelia; bez žien na materskej dovolenke

Zdroj údajov v databáze DATAcube.:

[pr0205qs](#)

T2. Základné ukazovatele ekonomického vývoja SR podľa štvrtrokov

3. pokračovanie

| Ukazovateľ | Merná jednotka | 2021 | 2022 | 2023 | 2024 | 2025 | Štvrťroky | | | | | | | | | | | | | | | | |
|---|----------------|-------|-------|-------|-------|-------|------------|-------|-------|-------|-------|-------|-------|-------|-------|-------|-------|-------|-------|-------|-------|-------|-------|
| | | | | | | | 2022 | | | | 2023 | | | | 2024 | | | | 2025 | | | | 2026 |
| | | | | | | | 1.Q | 2.Q | 3.Q | 4.Q | 1.Q | 2.Q | 3.Q | 4.Q | 1.Q | 2.Q | 3.Q | 4.Q | 1.Q | 2.Q | 3.Q | 4.Q | 1.Q |
| CENY ¹⁾ | | | | | | | | | | | | | | | | | | | | | | | |
| Indexy cien priemyselných výrobcov pre tuzemsko ²⁾ | | | | | | | | | | | | | | | | | | | | | | | |
| predchádzajúce obdobie = 100 | % | 103,2 | 109,6 | 101,2 | 99,4 | 100,0 | 119,2 | 110,2 | 109,5 | 99,6 | 107,8 | 98,0 | 100,2 | 98,8 | 96,7 | 100,5 | 100,9 | 99,6 | 99,9 | 99,4 | 101,2 | 99,5 | 99,6 |
| rovnaké obdobie predchádzajúceho roku = 100 | % | 105,5 | 143,3 | 113,9 | 89,9 | 100,5 | 133,2 | 144,3 | 152,0 | 143,3 | 129,7 | 115,2 | 105,8 | 104,9 | 88,5 | 88,6 | 91,3 | 91,1 | 100,8 | 100,3 | 100,3 | 100,6 | 99,1 |
| Indexy cien stavebných prác ²⁾ | | | | | | | | | | | | | | | | | | | | | | | |
| predchádzajúce obdobie = 100 | % | 101,9 | 104,6 | 101,8 | 101,1 | 101,5 | 106,7 | 104,3 | 104,2 | 103,2 | 104,0 | 101,1 | 100,8 | 101,3 | 102,6 | 100,6 | 100,9 | 100,4 | 103,2 | 100,5 | 101,0 | 101,1 | 102,1 |
| rovnaké obdobie predchádzajúceho roku = 100 | % | 103,8 | 118,3 | 111,5 | 105,4 | 105,3 | 119,0 | 117,3 | 117,1 | 119,7 | 116,5 | 112,8 | 109,3 | 107,3 | 105,9 | 105,5 | 105,6 | 104,6 | 105,2 | 105,1 | 105,2 | 105,8 | 104,8 |
| Indexy cien materiálov a výrobkov spotrebovávaných v stavebníctve ²⁾ | | | | | | | | | | | | | | | | | | | | | | | |
| predchádzajúce obdobie = 100 | % | 105,4 | 103,4 | 99,6 | 100,6 | 101,1 | 104,0 | 108,8 | 101,2 | 99,4 | 101,7 | 100,7 | 98,9 | 97,2 | 101,0 | 101,1 | 100,5 | 99,6 | 100,8 | 101,4 | 100,5 | 101,5 | 102,0 |
| rovnaké obdobie predchádzajúceho roku = 100 | % | 111,6 | 122,9 | 103,4 | 99,4 | 102,7 | 125,6 | 130,3 | 121,8 | 113,9 | 111,4 | 103,1 | 100,7 | 98,4 | 97,7 | 98,1 | 99,7 | 102,2 | 101,9 | 102,3 | 102,4 | 104,3 | 105,5 |
| Indexy cien poľnohospodárskych výrobkov ²⁾ | | | | | | | | | | | | | | | | | | | | | | | |
| rovnaké obdobie predchádzajúceho roku = 100 | % | 112,3 | 136,5 | 88,6 | 96,6 | 105,2 | 119,7 | 130,7 | 145,7 | 137,3 | 126,4 | 105,9 | 79,8 | 75,3 | 85,3 | 91,6 | 98,8 | 104,4 | 107,4 | 108,7 | 106,2 | 101,2 | 95,9 |
| Indexy spotrebiteľských cien ³⁾ | | | | | | | | | | | | | | | | | | | | | | | |
| rovnaké obdobie predchádzajúceho roku = 100 | % | 103,2 | 112,8 | 110,5 | 102,8 | 104,0 | 109,3 | 112,5 | 113,9 | 115,2 | 115,1 | 112,2 | 108,9 | 106,4 | 103,2 | 102,1 | 102,7 | 103,1 | 103,9 | 104,1 | 104,3 | 103,8 | 103,7 |
| PRODUKCIA | | | | | | | | | | | | | | | | | | | | | | | |
| Priemyselná produkcia ⁴⁾ | | | | | | | | | | | | | | | | | | | | | | | |
| priemerný mesiac roku 2021 = 100 | % | 100,0 | 95,7 | 99,5 | 99,5 | 96,5 | 101,3 | 98,4 | 89,2 | 93,7 | 103,9 | 102,0 | 90,4 | 101,7 | 99,4 | 101,8 | 93,7 | 102,9 | 98,5 | 99,0 | 90,9 | 97,5 | 98,1 |
| rovnaké obdobie predchádzajúceho roku = 100 | % | 111,2 | 95,7 | 104,0 | 100,0 | 97,0 | 99,1 | 97,3 | 95,6 | 90,7 | 102,6 | 103,7 | 101,3 | 108,5 | 95,7 | 99,8 | 103,7 | 101,2 | 99,1 | 97,2 | 96,9 | 94,8 | 99,5 |
| Stavebná produkcia spolu ⁵⁾ | | | | | | | | | | | | | | | | | | | | | | | |
| index, rovnaké obdobie predchádz. roku = 100 | mld. EUR | 5,8 | 6,7 | 7,5 | 7,5 | 8,4 | 1,2 | 1,6 | 1,9 | 2,1 | 1,4 | 1,8 | 2,1 | 2,2 | 1,3 | 1,8 | 1,9 | 2,3 | 1,5 | 2,0 | 2,3 | 2,6 | 1,8 |
| | % | 97,4 | 82,7 | 101,6 | 95,0 | 107,2 | 79,3 | 82,5 | 85,0 | 83,1 | 100,0 | 98,4 | 102,1 | 99,0 | 92,9 | 97,7 | 88,6 | 100,1 | 104,5 | 103,7 | 113,6 | 106,4 | 112,8 |
| PREDAJ VYBRANÝCH DRUHOV POĽNOHOSPODÁRSKÝCH VÝROBKOV ⁶⁾ | | | | | | | | | | | | | | | | | | | | | | | |
| Predaj jatočných zvierat | | | | | | | tis.t.ž.h. | | | | | | | | | | | | | | | | |
| index, rovnaké obdobie predchádz. roku = 100 | % | 101,0 | 85,6 | 95,7 | 103,3 | 102,7 | 78,7 | 85,6 | 87,8 | 89,8 | 103,3 | 100,0 | 84,2 | 96,9 | 108,6 | 102,2 | 105,9 | 97,4 | - | - | - | - | - |
| Predaj jatočnej hydiny | | | | | | | tis.t.ž.h. | | | | | | | | | | | | | | | | |
| index, rovnaké obdobie predchádz. roku = 100 | % | 100,6 | 98,3 | 99,3 | 90,5 | 96,6 | 22,0 | 25,7 | 25,5 | 25,0 | 23,0 | 26,5 | 25,7 | 24,1 | 22,0 | 21,3 | 23,4 | 23,8 | - | - | - | - | - |
| | % | 94,9 | 97,7 | 101,0 | 91,1 | 106,7 | 99,1 | 99,6 | 102,0 | 90,6 | 104,5 | 103,1 | 100,8 | 96,4 | 95,7 | 80,4 | 91,1 | 98,8 | - | - | - | - | - |
| Predaj kravského mlieka | | | | | | | mil. l | | | | | | | | | | | | | | | | |
| index, rovnaké obdobie predchádz. roku = 100 | % | 832,1 | 839,6 | 840,8 | 844,7 | 836,4 | 212,5 | 217,5 | 208,2 | 201,4 | 212,0 | 218,1 | 209,0 | 201,7 | 217,6 | 221,2 | 203,3 | 202,6 | - | - | - | - | - |
| | % | 98,8 | 100,9 | 100,1 | 100,5 | 99,0 | 101,2 | 99,9 | 101,9 | 100,7 | 99,8 | 100,3 | 100,4 | 100,1 | 102,6 | 101,4 | 97,3 | 100,4 | - | - | - | - | - |

¹⁾ ceny výrobcov sú zisťované bez dane z pridanej hodnoty a spotrebných daní

²⁾ na báze roku 2021, indexy cien poľnohospodárskych výrobkov na báze roku 2020

³⁾ od roku 2005 s ročnou aktualizáciou váh

⁴⁾ údaje sú očistené o vplyv počtu pracovných dní; očisťovanie o vplyv počtu pracovných dní sa vykonáva programom JDEMETRA+; pri spracovaní

každého mesiaca sa spätne upravujú údaje od začiatku časového radu

⁵⁾ vrátane odhadu za stavebné závody nestavebných podnikov; absolútne hodnoty v bežných cenách, indexy v stálych cenách k priemeru roka 2021

⁶⁾ za subjekty zapísané v registri fariem; štvrťročné štatistické informácie za poľnohospodárstvo v časti živočíšna výroba a predaj živočíšnych výrobkov nie sú dostupné z dôvodu zmeny periodicity spracovania poľnohospodárskeho výkazu od roku 2025 zo štvrťročnej na ročnú periodicitu

Zdroj údajov v databáze DATAcube.:

ceny [sp1007qs](#)

[sp1010qs](#)

[sp0010qs](#)

[sp1824ms](#)

priemyselná produkcia [pm1009qs](#)

T2. Základné ukazovatele ekonomického vývoja SR podľa štvrtrokov

dokončenie

| Ukazovateľ | Merná jednotka | 2021 | 2022 | 2023 | 2024 | 2025 | Štvrťroky | | | | | | | | | | | | | | | | | | |
|--|----------------|---------|---------|---------|---------|---------|-----------|---------|---------|---------|---------|---------|---------|---------|---------|---------|---------|---------|---------|---------|---------|---------|---------|--|--|
| | | | | | | | 2022 | | | | 2023 | | | | 2024 | | | | 2025 | | | | 2026 | | |
| | | | | | | | 1.Q | 2.Q | 3.Q | 4.Q | 1.Q | 2.Q | 3.Q | 4.Q | 1.Q | 2.Q | 3.Q | 4.Q | 1.Q | 2.Q | 3.Q | 4.Q | 1.Q | | |
| TRŽBY | | | | | | | | | | | | | | | | | | | | | | | | | |
| Tržby za vlastné výkony a tovar | | | | | | | | | | | | | | | | | | | | | | | | | |
| Priemysel ¹⁾ | mld. EUR | 105,8 | 136,8 | 138,3 | 129,3 | 133,5 | 33,2 | 33,5 | 33,8 | 36,3 | 36,7 | 34,5 | 31,9 | 35,3 | 31,9 | 32,5 | 30,2 | 34,7 | 34,0 | 33,8 | 31,1 | 34,6 | 33,6 | | |
| index, rovnaké obdobie predchádz. roku = 100 | | 110,7 | 106,1 | 96,0 | 97,4 | 103,2 | 107,9 | 104,6 | 110,5 | 102,1 | 95,8 | 97,8 | 94,4 | 95,7 | 92,5 | 97,9 | 97,5 | 101,7 | 107,5 | 104,8 | 102,6 | 98,1 | 97,5 | | |
| Stavebníctvo ²⁾ | mld. EUR | 10,9 | 12,1 | 13,2 | 13,3 | 15,3 | 2,1 | 2,9 | 3,3 | 3,7 | 2,5 | 3,3 | 3,6 | 3,8 | 2,4 | 3,3 | 3,5 | 4,1 | 2,8 | 3,8 | 4,1 | 4,6 | 3,2 | | |
| index, rovnaké obdobie predchádz. roku = 100 | | 100,8 | 93,8 | 98,5 | 94,8 | 109,7 | 93,8 | 91,6 | 93,9 | 95,5 | 99,3 | 99,3 | 101,7 | 97,8 | 92,1 | 93,8 | 91,5 | 100,8 | 112,7 | 109,7 | 112,2 | 105,6 | 108,1 | | |
| Predaj a oprava motorových vozidiel ²⁾ | mld. EUR | 7,1 | 8,2 | 10,0 | 10,6 | 11,0 | 1,8 | 2,1 | 1,9 | 2,3 | 2,4 | 2,6 | 2,4 | 2,6 | 2,5 | 2,7 | 2,5 | 3,0 | 2,5 | 2,9 | 2,6 | 3,0 | 2,3 | | |
| index, rovnaké obdobie predchádz. roku = 100 | | 112,5 | 107,4 | 114,5 | 103,0 | 101,5 | 112,0 | 101,5 | 104,8 | 111,6 | 119,0 | 114,1 | 118,4 | 108,3 | 100,4 | 98,5 | 98,8 | 114,0 | 98,1 | 105,9 | 103,8 | 98,5 | 92,7 | | |
| Veľkoobchod ³⁾ | mld. EUR | 37,6 | 43,3 | 43,6 | 44,5 | 46,7 | 9,9 | 11,1 | 10,8 | 11,5 | 10,6 | 10,8 | 10,6 | 11,6 | 10,6 | 11,0 | 11,0 | 11,9 | 10,9 | 11,8 | 11,6 | 12,4 | 11,5 | | |
| index, rovnaké obdobie predchádz. roku = 100 | | 120,1 | 115,0 | 100,7 | 102,1 | 105,0 | 121,8 | 118,5 | 110,8 | 110,6 | 107,2 | 97,0 | 98,2 | 101,0 | 99,6 | 101,9 | 103,7 | 103,1 | 103,4 | 107,7 | 105,4 | 103,4 | 105,1 | | |
| Maloobchod ²⁾ | mld. EUR | 24,1 | 28,6 | 30,1 | 32,1 | 32,7 | 6,3 | 7,2 | 7,2 | 7,9 | 7,0 | 7,5 | 7,5 | 8,2 | 7,4 | 8,0 | 7,9 | 8,9 | 7,5 | 8,1 | 8,2 | 8,9 | 7,7 | | |
| index, rovnaké obdobie predchádz. roku = 100 | | 102,3 | 104,9 | 94,2 | 104,5 | 98,8 | 117,4 | 105,7 | 101,2 | 98,1 | 95,2 | 91,0 | 93,9 | 97,7 | 102,4 | 105,1 | 103,6 | 106,7 | 98,5 | 99,2 | 100,4 | 97,4 | 100,1 | | |
| Ubytovanie ²⁾ | mld. EUR | 0,3 | 0,6 | 0,7 | 0,8 | 0,8 | 0,1 | 0,1 | 0,2 | 0,2 | 0,2 | 0,2 | 0,2 | 0,2 | 0,2 | 0,2 | 0,2 | 0,2 | 0,2 | 0,2 | 0,2 | 0,2 | 0,2 | | |
| index, rovnaké obdobie predchádz. roku = 100 | | 83,0 | 185,0 | 113,2 | 104,5 | 100,3 | 433,9 | 257,5 | 117,5 | 199,6 | 152,4 | 119,8 | 100,5 | 99,3 | 100,0 | 99,7 | 106,1 | 112,3 | 100,3 | 104,4 | 99,4 | 97,3 | 120,3 | | |
| Činnosti reštaurácií a pohostinstiev ²⁾ | mld. EUR | 1,2 | 1,7 | 2,2 | 2,2 | 2,4 | 0,3 | 0,4 | 0,5 | 0,5 | 0,5 | 0,5 | 0,6 | 0,6 | 0,5 | 0,6 | 0,6 | 0,6 | 0,6 | 0,6 | 0,6 | 0,6 | 0,6 | | |
| index, rovn. obd. predch. roku=100 | | 85,3 | 118,8 | 112,8 | 97,9 | 100,9 | 162,3 | 115,4 | 93,0 | 133,7 | 119,3 | 109,3 | 111,7 | 114,1 | 105,0 | 100,5 | 94,6 | 92,8 | 102,6 | 102,6 | 99,8 | 98,6 | 98,0 | | |
| Doprava a skladovanie ³⁾ | mld. EUR | 10,8 | 12,8 | 12,3 | 12,6 | 13,1 | 2,9 | 3,2 | 3,3 | 3,3 | 2,9 | 3,1 | 3,1 | 3,2 | 3,0 | 3,1 | 3,2 | 3,3 | 3,1 | 3,2 | 3,3 | 3,4 | 3,2 | | |
| index, rovnaké obdobie predchádz. roku = 100 | | 116,2 | 118,9 | 96,0 | 102,4 | 104,2 | 117,8 | 121,6 | 123,5 | 113,1 | 100,3 | 94,8 | 93,8 | 95,6 | 101,5 | 102,1 | 102,0 | 104,0 | 104,7 | 103,2 | 105,8 | 103,2 | 102,6 | | |
| Informácie a komunikácia ³⁾ | mld. EUR | 7,7 | 9,0 | 9,9 | 10,5 | 10,8 | 2,1 | 2,2 | 2,2 | 2,6 | 2,2 | 2,4 | 2,4 | 2,9 | 2,4 | 2,5 | 2,5 | 3,1 | 2,4 | 2,6 | 2,6 | 3,2 | 2,8 | | |
| index, rovnaké obdobie predchádz. roku = 100 | | 110,0 | 116,0 | 110,3 | 105,9 | 103,4 | 115,5 | 118,7 | 113,9 | 116,1 | 109,1 | 109,5 | 110,0 | 112,2 | 105,6 | 105,2 | 104,5 | 107,8 | 102,2 | 103,4 | 103,3 | 104,2 | 113,9 | | |
| Vybrané trhové služby ^{2) 4)} | mld. EUR | 22,4 | 24,2 | 23,0 | 25,9 | 28,3 | 5,5 | 6,4 | 5,8 | 6,4 | 5,4 | 5,7 | 5,7 | 6,2 | 5,9 | 6,3 | 6,5 | 7,2 | 6,6 | 7,1 | 7,0 | 7,6 | 7,1 | | |
| index, rovnaké obdobie predchádz. roku = 100 | | 99,4 | 99,7 | 86,4 | 108,7 | 103,5 | 101,4 | 103,0 | 96,3 | 98,0 | 86,6 | 79,5 | 89,6 | 90,5 | 105,5 | 107,0 | 111,1 | 110,9 | 104,9 | 107,4 | 101,6 | 100,7 | 103,6 | | |
| PODNIKATEĽSKÉ SUBJEKTY ⁵⁾ | | | | | | | | | | | | | | | | | | | | | | | | | |
| Podniky spolu ⁶⁾ | počet | 258 090 | 266 583 | 264 086 | 280 703 | 288 577 | 253 585 | 258 646 | 262 856 | 266 583 | 247 078 | 254 760 | 259 513 | 264 086 | 267 912 | 272 688 | 277 163 | 280 703 | 271 570 | 277 331 | 283 011 | 288 577 | 290 964 | | |
| index, rovnaké obdobie predchádz. roku = 100 | | 99,7 | 103,3 | 99,1 | 106,3 | 102,8 | 100,1 | 100,5 | 100,6 | 103,3 | 97,4 | 98,5 | 98,7 | 99,1 | 108,4 | 107,0 | 106,8 | 106,3 | 101,4 | 101,7 | 102,1 | 102,8 | 107,1 | | |
| v tom sektor | | | | | | | | | | | | | | | | | | | | | | | | | |
| verejný | počet | 652 | 639 | 577 | 612 | 616 | 650 | 646 | 642 | 639 | 597 | 579 | 577 | 577 | 605 | 605 | 609 | 612 | 606 | 606 | 606 | 616 | 656,0 | | |
| index, rovnaké obdobie predchádz. roku = 100 | | 98,0 | 98,0 | 90,3 | 106,1 | 100,7 | 99,2 | 99,4 | 98,6 | 98,0 | 91,8 | 89,6 | 89,9 | 90,3 | 101,3 | 104,5 | 105,5 | 106,1 | 100,2 | 100,2 | 99,5 | 100,7 | 108,3 | | |
| súkromný | počet | 257 438 | 265 944 | 263 509 | 280 091 | 287 961 | 252 935 | 258 000 | 262 214 | 265 944 | 246 481 | 254 181 | 258 936 | 263 509 | 267 307 | 272 083 | 276 554 | 280 091 | 270 964 | 276 725 | 282 405 | 287 961 | 290 308 | | |
| index, rovnaké obdobie predchádz. roku = 100 | | 99,7 | 103,3 | 99,1 | 106,3 | 102,8 | 100,1 | 100,5 | 100,6 | 103,3 | 97,4 | 98,5 | 98,7 | 99,1 | 108,4 | 107,0 | 106,8 | 106,3 | 101,4 | 101,7 | 102,1 | 102,8 | 107,1 | | |
| Fyzické osoby - podnikatelia ⁶⁾ | tis. osôb | 376,9 | 404,2 | 403,5 | 403,9 | 382,1 | 377,7 | 387,8 | 394,3 | 404,2 | 385,0 | 396,9 | 405,4 | 403,5 | 398,3 | 400,0 | 406,3 | 403,9 | 388,4 | 385,2 | 389,7 | 382,1 | 366,6 | | |
| index, rovnaké obdobie predchádz. roku = 100 | | 111,2 | 107,2 | 99,8 | 100,1 | 94,6 | 109,2 | 108,6 | 108,6 | 107,2 | 101,9 | 102,3 | 102,8 | 99,8 | 103,5 | 100,8 | 100,2 | 100,1 | 97,5 | 96,3 | 95,9 | 94,6 | 94,4 | | |

¹⁾ absolútne hodnoty v bežných cenách, indexy v stálych cenách z decembra 2021; revidované údaje za rok 2024 z dôvodu spresnenia údajov na detailnejšej úrovni klasifikácie SK NACE Rev. 2

²⁾ absolútne hodnoty v bežných cenách, indexy v stálych cenách k priemeru 12 mesiacov roka 2021

³⁾ absolútne hodnoty aj indexy v bežných cenách

⁴⁾ ekonomické činnosti zahrnuté vo vybraných trhových službách sú v Metodických vysvetlivkách

⁵⁾ V mesiacoch február a marec 2023 Štatistický úrad SR zavádzal nový informačný systém týkajúci sa štatistického registra organizácií. Z toho dôvodu boli informácie o aktualizáciách, vznikoch a zánikoch právnych jednotiek (právnických osôb a fyzických osôb – podnikateľov) v RO spracovávané v minimálnej miere, čo malo vplyv aj na počty aktívnych jednotiek vedených v RO. Nespracované informácie z mesiacov február a marec 2023 boli spracované v 2. štvrťroku 2023. Z toho dôvodu je vyšší index údajov o aktívnych jednotkách v 1. štvrťroku 2024 oproti rovnakému obdobiu z minulého roka.

⁶⁾ subjekty, ktoré sú k poslednému dňu sledovaného obdobia v registri organizácií Štatistického úradu SR označené ako aktívne

Zdroj údajov v databáze DATAcube.:

priemysel [pm1008qs](#)
obchod [ob1004qs](#)
doprava [do2013qs](#)
informácie a komunikácia [ik2008qs](#)
vybrané trhové služby [ls1005qs](#)
podnikateľské subjekty [og2019qs](#)

VÝDAVKOVÁ METÓDA

T3. Hrubý domáci produkt podľa zložiek výdavkov v stálych cenách vypočítaných reťazením objemov - štvrtročne ¹⁾

| Ukazovateľ | 2026 | | | | 2025 | | | | | | | | 2024 | | | | | | | | 2023 | | | | | | | | 2022 | | | | | | | | | | | | | | | | | | | | | | | |
|--|----------|-------|------------------------|-------|----------|-------|------------------------|-------|----------|-------|------------------------|-------|----------|-------|------------------------|-------|----------|-------|------------------------|-------|----------|-------|------------------------|-------|----------|-------|------------------------|-------|----------|-------|------------------------|-------|----------|-------|------------------------|---|----------|---|------------------------|---|----------|---|------------------------|---|----------|---|------------------------|--|-----|--|------------------------|--|
| | 1.Q | | 1.Q 2025 / 1.Q 2026 | | 4.Q | | 4.Q 2025 / 4.Q 2026 | | 3.Q | | 3.Q 2025 / 3.Q 2026 | | 2.Q | | 2.Q 2025 / 2.Q 2026 | | 1.Q | | 1.Q 2025 / 1.Q 2026 | | 4.Q | | 4.Q 2025 / 4.Q 2026 | | 3.Q | | 3.Q 2025 / 3.Q 2026 | | 2.Q | | 2.Q 2025 / 2.Q 2026 | | 1.Q | | 1.Q 2025 / 1.Q 2026 | | 4.Q | | 4.Q 2025 / 4.Q 2026 | | 3.Q | | 3.Q 2025 / 3.Q 2026 | | 2.Q | | 2.Q 2025 / 2.Q 2026 | | 1.Q | | 1.Q 2025 / 1.Q 2026 | |
| | mil. EUR | | index | | mil. EUR | | index | | mil. EUR | | index | | mil. EUR | | index | | mil. EUR | | index | | mil. EUR | | index | | mil. EUR | | index | | mil. EUR | | index | | mil. EUR | | index | | mil. EUR | | index | | mil. EUR | | index | | mil. EUR | | index | | | | | |
| | 2026 | | 2025 | | 2025 | | 2024 | | 2024 | | 2023 | | 2023 | | 2022 | | 2022 | | 2021 | | 2021 | | 2020 | | 2020 | | 2019 | | 2019 | | 2018 | | 2018 | | 2017 | | 2017 | | 2016 | | 2016 | | 2015 | | 2015 | | | | | | | |
| | 2026 | | 2025 | | 2025 | | 2024 | | 2024 | | 2023 | | 2023 | | 2022 | | 2022 | | 2021 | | 2021 | | 2020 | | 2020 | | 2019 | | 2019 | | 2018 | | 2018 | | 2017 | | 2017 | | 2016 | | 2016 | | 2015 | | 2015 | | | | | | | |
| Hrubý domáci produkt | 24 352,6 | 100,9 | 27 320,4 | 101,0 | 27 456,2 | 100,9 | 26 221,6 | 100,5 | 24 142,3 | 100,8 | 27 044,1 | 101,5 | 27 219,9 | 101,2 | 26 084,6 | 102,1 | 23 949,6 | 103,1 | 26 632,9 | 102,5 | 26 903,5 | 102,6 | 25 549,1 | 102,3 | 23 229,3 | 100,9 | 25 977,7 | 100,2 | 26 211,5 | 100,2 | 24 982,0 | 100,1 | 23 026,8 | 101,8 | | | | | | | | | | | | | | | | | | |
| Konečná spotreba spolu | 18 823,7 | 100,5 | 21 383,3 | 99,2 | 19 984,9 | 100,6 | 19 625,5 | 101,8 | 18 722,5 | 100,4 | 21 550,0 | 103,5 | 19 873,5 | 102,2 | 19 273,3 | 104,0 | 18 650,8 | 104,9 | 20 823,7 | 98,0 | 19 440,6 | 98,5 | 18 532,0 | 95,8 | 17 773,3 | 96,3 | 21 247,4 | 102,5 | 19 739,6 | 101,3 | 19 342,5 | 101,1 | 18 457,8 | 106,7 | | | | | | | | | | | | | | | | | | |
| Konečná spotreba domácností | 14 081,8 | 101,1 | 14 855,6 | 98,8 | 14 783,1 | 100,4 | 14 449,2 | 102,0 | 13 934,3 | 100,5 | 15 035,0 | 104,2 | 14 729,0 | 102,8 | 14 171,1 | 103,6 | 13 867,4 | 104,5 | 14 428,8 | 96,9 | 14 326,6 | 97,5 | 13 674,6 | 95,7 | 13 275,8 | 97,2 | 14 888,1 | 104,3 | 14 687,1 | 102,3 | 14 296,0 | 104,0 | 13 655,2 | 109,1 | | | | | | | | | | | | | | | | | | |
| Konečná spotreba neziakových inštitúcií službiacich domácností | 246,7 | 91,7 | 242,5 | 91,3 | 248,5 | 93,7 | 263,3 | 94,7 | 269,2 | 91,4 | 265,7 | 89,0 | 265,1 | 89,8 | 277,9 | 92,8 | 294,6 | 94,8 | 298,6 | 113,8 | 295,0 | 112,1 | 299,6 | 110,0 | 310,8 | 105,0 | 262,4 | 106,2 | 263,3 | 105,9 | 272,3 | 106,4 | 295,9 | 127,3 | | | | | | | | | | | | | | | | | | |
| Konečná spotreba verejnej správy | 4 511,9 | 99,6 | 6 264,5 | 100,3 | 4 961,4 | 101,6 | 4 919,2 | 101,9 | 4 529,7 | 100,8 | 6 245,7 | 102,5 | 4 883,0 | 101,3 | 4 827,1 | 105,8 | 4 493,1 | 107,2 | 6 093,7 | 100,0 | 4 822,1 | 100,6 | 4 561,1 | 95,5 | 4 191,2 | 92,9 | 6 094,6 | 98,0 | 4 792,9 | 98,2 | 4 777,2 | 93,1 | 4 509,8 | 99,1 | | | | | | | | | | | | | | | | | | |
| Tvorba hrubého kapitálu | 4 139,3 | 96,3 | 5 341,8 | 104,1 | 6 315,7 | 98,4 | 5 121,3 | 92,0 | 4 297,8 | 115,0 | 5 132,8 | 93,7 | 6 416,4 | 99,4 | 5 567,5 | 120,3 | 3 738,6 | 128,5 | 5 479,3 | 90,2 | 6 457,3 | 101,3 | 4 626,5 | 89,1 | 2 908,5 | 62,4 | 6 077,0 | 112,4 | 6 372,4 | 89,9 | 5 189,6 | 89,2 | 4 662,3 | 106,8 | | | | | | | | | | | | | | | | | | |
| Tvorba hrubého fixného kapitálu | 3 849,1 | 93,6 | 6 875,5 | 106,1 | 5 732,3 | 104,5 | 5 381,5 | 103,9 | 4 110,2 | 91,8 | 6 478,2 | 88,3 | 5 483,3 | 93,3 | 5 179,0 | 111,7 | 4 478,1 | 131,1 | 7 334,9 | 112,2 | 5 878,8 | 106,1 | 4 638,5 | 106,6 | 3 415,8 | 84,9 | 6 539,4 | 110,6 | 5 540,3 | 105,6 | 4 351,1 | 94,3 | 4 021,7 | 105,0 | | | | | | | | | | | | | | | | | | |
| Zmena stavu zásob a cenností | x | x | x | x | x | x | x | x | x | x | x | x | x | x | x | x | x | x | x | x | x | x | x | x | x | x | x | x | x | x | x | x | x | x | x | x | x | x | x | x | x | x | x | x | x | x | | | | | | |
| Domáci dopyt spolu | 22 998,6 | 99,8 | 26 737,4 | 100,2 | 26 265,3 | 99,9 | 24 750,3 | 99,6 | 23 044,5 | 102,9 | 26 691,1 | 101,5 | 26 279,1 | 101,5 | 24 837,5 | 107,2 | 22 404,3 | 108,3 | 26 306,9 | 96,3 | 25 898,3 | 99,2 | 23 162,7 | 94,4 | 20 689,4 | 89,5 | 27 326,6 | 104,5 | 26 106,2 | 96,3 | 24 837,9 | 98,4 | 23 128,8 | 106,8 | | | | | | | | | | | | | | | | | | |
| Vývoz výrobkov a služieb (Zahraničný dopyt) | 23 244,1 | 99,9 | 24 453,5 | 103,6 | 22 220,4 | 101,3 | 23 480,4 | 103,8 | 23 259,0 | 107,3 | 23 595,0 | 99,2 | 21 931,4 | 99,9 | 22 622,3 | 101,9 | 21 686,6 | 99,1 | 23 773,6 | 99,7 | 21 953,0 | 99,2 | 22 195,1 | 99,8 | 21 893,4 | 98,6 | 23 848,4 | 102,9 | 22 131,7 | 109,7 | 22 246,5 | 102,2 | 22 196,8 | 97,1 | | | | | | | | | | | | | | | | | | |
| Dovoz výrobkov a služieb | 21 945,0 | 98,7 | 24 022,8 | 102,7 | 21 272,3 | 100,2 | 22 146,8 | 102,8 | 22 224,1 | 109,6 | 23 383,7 | 99,5 | 21 238,4 | 100,4 | 21 554,0 | 107,4 | 20 280,1 | 103,8 | 23 496,7 | 93,4 | 21 155,7 | 96,0 | 20 069,8 | 92,0 | 19 542,5 | 87,7 | 25 149,1 | 107,5 | 22 035,8 | 107,0 | 21 810,9 | 100,2 | 22 277,5 | 101,7 | | | | | | | | | | | | | | | | | | |

¹⁾metóda ESA 2010, indexy rovnaké obdobie predchádzajúceho roka = 100; stále ceny vypočítané reťazením objemov k referenčnému roku 2020

Zdroj údajov v databáze DATAcube.:

[nu004qg](#)

VÝDAVKOVÁ METÓDA

T4. Hrubý domáci produkt podľa zložiek výdavkov v bežných cenách - štvrťročne ¹⁾

| Ukazovateľ | 2026 | | 2025 | | | | | | | | 2024 | | | | | | | | 2023 | | | | | | | | 2022 | | | | | | | |
|---|-----------------|------------------------|-----------------|------------------------|-----------------|------------------------|-----------------|------------------------|-----------------|------------------------|-----------------|------------------------|-----------------|------------------------|-----------------|------------------------|-----------------|------------------------|-----------------|------------------------|-----------------|------------------------|-----------------|------------------------|-----------------|------------------------|-----------------|------------------------|-----------------|------------------------|-----------------|------------------------|-----------------|------------------------|
| | 1.Q | 1.Q 2026 / 1.Q 2025 | 4.Q | 4.Q 2025 / 4.Q 2024 | 3.Q | 3.Q 2025 / 3.Q 2024 | 2.Q | 2.Q 2025 / 2.Q 2024 | 1.Q | 1.Q 2025 / 1.Q 2024 | 4.Q | 4.Q 2024 / 4.Q 2023 | 3.Q | 3.Q 2024 / 3.Q 2023 | 2.Q | 2.Q 2024 / 2.Q 2023 | 1.Q | 1.Q 2024 / 1.Q 2023 | 4.Q | 4.Q 2023 / 4.Q 2022 | 3.Q | 3.Q 2023 / 3.Q 2022 | 2.Q | 2.Q 2023 / 2.Q 2022 | 1.Q | 1.Q 2023 / 1.Q 2022 | 4.Q | 4.Q 2022 / 4.Q 2021 | 3.Q | 3.Q 2022 / 3.Q 2021 | 2.Q | 2.Q 2022 / 2.Q 2021 | 1.Q | 1.Q 2022 / 1.Q 2021 |
| | mil. EUR | index | mil. EUR | index | mil. EUR | index | mil. EUR | index | mil. EUR | index | mil. EUR | index | mil. EUR | index | mil. EUR | index | mil. EUR | index | mil. EUR | index | mil. EUR | index | mil. EUR | index | mil. EUR | index | mil. EUR | index | mil. EUR | index | mil. EUR | index | mil. EUR | index |
| | mil. EUR | index | mil. EUR | index | mil. EUR | index | mil. EUR | index | mil. EUR | index | mil. EUR | index | mil. EUR | index | mil. EUR | index | mil. EUR | index | mil. EUR | index | mil. EUR | index | mil. EUR | index | mil. EUR | index | mil. EUR | index | mil. EUR | index | mil. EUR | index | mil. EUR | index |
| Hrubý domáci produkt | 32 997,6 | 106,8 | 35 878,2 | 105,9 | 35 721,3 | 105,8 | 34 243,7 | 105,2 | 30 911,1 | 103,0 | 33 881,5 | 104,2 | 33 763,0 | 103,2 | 32 550,1 | 106,4 | 30 012,9 | 108,2 | 32 511,7 | 112,2 | 32 709,8 | 112,6 | 30 579,2 | 112,0 | 27 738,0 | 112,8 | 28 987,3 | 108,0 | 29 059,2 | 108,0 | 27 314,4 | 107,9 | 24 598,8 | 107,6 |
| Konečná spotreba spolu | 27 002,7 | 105,1 | 29 226,9 | 103,5 | 27 412,2 | 104,9 | 27 175,9 | 106,7 | 25 683,5 | 104,9 | 28 237,0 | 108,8 | 26 129,5 | 106,7 | 25 475,5 | 107,1 | 24 480,3 | 106,6 | 25 948,0 | 104,2 | 24 491,1 | 106,3 | 23 781,7 | 107,1 | 22 974,6 | 111,0 | 24 894,5 | 113,6 | 23 048,8 | 113,9 | 22 197,4 | 113,6 | 20 700,4 | 117,9 |
| Konečná spotreba domácností | 19 924,7 | 104,8 | 20 042,5 | 102,8 | 20 075,5 | 104,7 | 19 673,4 | 105,9 | 19 004,3 | 104,8 | 19 492,7 | 108,9 | 19 169,7 | 106,2 | 18 571,9 | 105,8 | 18 132,6 | 106,2 | 17 896,8 | 102,2 | 18 045,2 | 105,8 | 17 560,0 | 107,0 | 17 070,8 | 112,0 | 17 511,4 | 116,6 | 17 063,4 | 114,7 | 16 407,1 | 116,6 | 15 242,9 | 120,3 |
| Konečná spotreba neziskových inštitúcií slúžiacich domácnosti | 365,7 | 98,0 | 335,9 | 96,0 | 344,9 | 97,7 | 376,0 | 101,4 | 373,1 | 96,0 | 350,0 | 95,1 | 353,0 | 96,7 | 370,8 | 98,3 | 388,7 | 96,0 | 368,1 | 120,6 | 365,1 | 121,4 | 377,0 | 122,2 | 404,8 | 120,9 | 305,1 | 116,7 | 300,7 | 116,4 | 308,5 | 118,9 | 334,9 | 140,0 |
| Konečná spotreba verejnej správy | 6 712,4 | 106,4 | 8 848,5 | 105,4 | 6 991,8 | 105,8 | 7 126,4 | 109,1 | 6 306,1 | 105,8 | 8 394,4 | 109,3 | 6 606,9 | 108,6 | 6 532,8 | 111,8 | 5 959,0 | 108,4 | 7 683,1 | 108,5 | 6 080,9 | 107,0 | 5 844,7 | 106,6 | 5 499,1 | 107,3 | 7 078,0 | 106,5 | 5 684,7 | 111,6 | 5 481,8 | 105,3 | 5 122,6 | 110,3 |
| Tvorba hrubého kapitálu | 5 548,8 | 98,6 | 7 058,1 | 106,1 | 8 141,8 | 102,9 | 6 635,7 | 96,4 | 5 629,7 | 118,4 | 6 652,6 | 98,6 | 7 909,8 | 100,1 | 6 886,4 | 116,5 | 4 756,4 | 124,8 | 6 745,0 | 99,0 | 7 903,8 | 106,7 | 5 910,6 | 98,2 | 3 811,9 | 70,8 | 6 812,6 | 123,8 | 7 409,6 | 101,8 | 6 019,9 | 101,8 | 5 387,7 | 122,0 |
| Tvorba hrubého fixného kapitálu | 5 023,8 | 95,5 | 8 745,0 | 108,0 | 7 245,0 | 108,4 | 6 826,9 | 108,4 | 5 260,8 | 95,6 | 8 098,5 | 90,9 | 6 685,2 | 94,7 | 6 300,3 | 108,5 | 5 502,3 | 126,8 | 8 910,5 | 121,5 | 7 057,4 | 111,5 | 5 804,1 | 118,3 | 4 339,2 | 97,4 | 7 333,1 | 120,4 | 6 331,5 | 118,8 | 4 905,1 | 104,8 | 4 456,0 | 115,1 |
| Zmena stavu zásob a cenností | 525,0 | - | -1 686,9 | - | 896,8 | - | -191,1 | - | 368,9 | - | -1 445,9 | - | 1 224,6 | - | 586,0 | - | -745,9 | - | -2 165,5 | - | 846,4 | - | 106,5 | - | -527,3 | - | -520,5 | - | 1 078,1 | - | 1 114,8 | - | 931,7 | - |
| Domáci dopyt spolu | 32 551,6 | 104,0 | 36 285,0 | 104,0 | 35 554,0 | 104,4 | 33 811,6 | 104,5 | 31 313,2 | 107,1 | 34 889,7 | 106,7 | 34 039,3 | 105,1 | 32 361,9 | 109,0 | 29 236,7 | 109,1 | 32 693,0 | 103,1 | 32 394,9 | 106,4 | 29 692,3 | 105,2 | 26 786,5 | 102,7 | 31 707,1 | 115,6 | 30 458,4 | 110,7 | 28 217,3 | 110,9 | 26 088,1 | 118,7 |
| Vývoz výrobkov a služieb (Zahraničný dopyt) | 29 151,8 | 101,1 | 30 594,5 | 104,9 | 27 779,1 | 102,5 | 29 160,3 | 103,5 | 28 836,7 | 107,3 | 29 154,2 | 103,2 | 27 111,4 | 101,4 | 28 174,0 | 98,7 | 26 866,3 | 91,1 | 28 251,5 | 99,4 | 26 737,8 | 98,6 | 28 545,9 | 104,6 | 29 494,7 | 113,1 | 28 435,7 | 111,5 | 27 130,7 | 125,5 | 27 282,2 | 120,8 | 26 085,8 | 114,6 |
| Dovoz výrobkov a služieb | 28 705,8 | 98,2 | 31 001,3 | 102,8 | 27 611,8 | 100,8 | 28 728,2 | 102,7 | 29 238,8 | 112,1 | 30 162,4 | 106,1 | 27 387,7 | 103,7 | 27 985,8 | 101,2 | 26 090,1 | 91,4 | 28 432,8 | 91,3 | 26 423,0 | 92,6 | 27 659,0 | 98,1 | 28 543,1 | 103,5 | 31 155,4 | 119,4 | 28 529,9 | 128,3 | 28 185,1 | 124,0 | 27 575,1 | 126,0 |

¹⁾ metódika ESA 2010; indexy rovnaké obdobie predchádzajúceho roka = 100

Zdroj údajov v databáze DATAcube.:

[nub00026](#)

T5. Hrubý domácí produkt podľa odvetví v stálych cenách vypočítaných reťazením objemov - štvrťročne ¹⁾

¹⁾ metodika ESA 2010; údaje za odvetvia ekonomiky predstavujú hrubú pridanú hodnotu, stále ceny vypočítané reťazením objemov k referenčnému roku 2020

²⁾ dane z produktov mínus subvencie na produkty

Zdroj údajů

Zdroj údajov v databáze DATAcube.:
nu0006gs

VÝROBNÁ METÓDA

T6. Hrubý domáci produkt podľa odvetví v bežných cenách - štvrťročne ¹⁾

| Štatistická klasifikácia ekonomických činností SK NACE Rev. 2 | 2026 | | 2025 | | | | | | | | | | 2024 | | | | | | | | | | 2023 | | | | | | | | | | 2022 | | | | | | | | | |
|---|----------|---------------------|----------|---------------------|----------|---------------------|----------|---------------------|----------|---------------------|----------|---------------------|----------|---------------------|----------|---------------------|----------|---------------------|----------|---------------------|----------|---------------------|----------|---------------------|----------|---------------------|----------|---------------------|----------|---------------------|----------|---------------------|----------|---------------------|----------|-------|--|--|--|--|--|--|
| | 1.Q | 1.Q 2026 / 1.Q 2025 | 4.Q | 4.Q 2025 / 4.Q 2024 | 3.Q | 3.Q 2025 / 3.Q 2024 | 2.Q | 2.Q 2025 / 2.Q 2024 | 1.Q | 1.Q 2025 / 1.Q 2024 | 4.Q | 4.Q 2024 / 4.Q 2023 | 3.Q | 3.Q 2024 / 3.Q 2023 | 2.Q | 2.Q 2024 / 2.Q 2023 | 1.Q | 1.Q 2024 / 1.Q 2023 | 4.Q | 4.Q 2023 / 4.Q 2022 | 3.Q | 3.Q 2023 / 3.Q 2022 | 2.Q | 2.Q 2023 / 2.Q 2022 | 1.Q | 1.Q 2023 / 1.Q 2022 | 4.Q | 4.Q 2022 / 4.Q 2021 | 3.Q | 3.Q 2022 / 3.Q 2021 | 2.Q | 2.Q 2022 / 2.Q 2021 | 1.Q | 1.Q 2022 / 1.Q 2021 | | | | | | | | |
| | mil. EUR | index | mil. EUR | index | mil. EUR | index | mil. EUR | index | mil. EUR | index | mil. EUR | index | mil. EUR | index | mil. EUR | index | mil. EUR | index | mil. EUR | index | mil. EUR | index | mil. EUR | index | mil. EUR | index | mil. EUR | index | mil. EUR | index | mil. EUR | index | mil. EUR | index | mil. EUR | index | | | | | | |
| | | | | | | | | | | | | | | | | | | | | | | | | | | | | | | | | | | | | | | | | | | |
| Hospodárstvo úhrnom v tom | 32 997,6 | 106,8 | 35 878,2 | 105,9 | 35 721,3 | 105,8 | 34 243,7 | 105,2 | 30 911,1 | 103,0 | 33 881,5 | 104,2 | 33 763,0 | 103,2 | 32 550,1 | 106,4 | 30 012,9 | 106,2 | 32 511,7 | 112,2 | 32 709,8 | 112,6 | 30 579,2 | 112,0 | 27 738,0 | 112,8 | 28 987,3 | 108,0 | 29 059,2 | 108,0 | 27 314,4 | 107,9 | 24 598,8 | 107,6 | | | | | | | | |
| Hrubá pridaná hodnota podľa odvetví v tom | 29 397,4 | 105,9 | 31 950,7 | 104,7 | 32 037,1 | 104,9 | 30 654,0 | 104,1 | 27 758,7 | 101,6 | 30 512,6 | 102,2 | 30 535,1 | 103,0 | 29 453,7 | 106,0 | 27 312,1 | 106,8 | 29 856,6 | 116,2 | 29 648,9 | 113,7 | 27 789,6 | 114,3 | 25 568,7 | 116,9 | 26 703,1 | 107,8 | 26 079,5 | 108,5 | 24 321,9 | 107,5 | 21 870,8 | 106,2 | | | | | | | | |
| A Poľnohospodárstvo, lesníctvo a rybolov | 401,9 | 105,6 | 482,9 | 110,7 | 711,6 | 106,6 | 603,3 | 104,2 | 380,7 | 100,7 | 436,3 | 80,3 | 667,6 | 77,6 | 578,9 | 77,1 | 378,1 | 80,1 | 543,1 | 125,7 | 860,2 | 99,7 | 750,8 | 147,4 | 471,9 | 148,3 | 432,0 | 110,2 | 863,1 | 119,6 | 509,2 | 110,0 | 318,3 | 96,4 | | | | | | | | |
| B-E Priemysel spolu | 6 918,3 | 103,9 | 7 716,3 | 105,8 | 8 137,6 | 101,9 | 5 410,2 | 98,7 | 6 659,6 | 97,6 | 7 292,4 | 103,4 | 7 984,6 | 100,8 | 5 480,9 | 109,0 | 6 921,3 | 106,7 | 7 060,5 | 124,5 | 7 600,0 | 139,9 | 5 028,0 | 122,2 | 6 392,1 | 119,5 | 5 663,5 | 103,3 | 6 650,3 | 109,0 | 4 114,7 | 102,9 | 5 347,4 | 100,5 | | | | | | | | |
| z toho C priemyselná výroba | 5 379,6 | 104,7 | 6 307,7 | 111,5 | 6 560,8 | 103,2 | 4 140,0 | 101,8 | 5 138,0 | 99,2 | 5 658,2 | 101,3 | 6 358,5 | 96,9 | 4 066,6 | 111,8 | 5 176,8 | 102,9 | 5 584,1 | 106,2 | 6 560,1 | 121,8 | 3 638,7 | 102,3 | 5 029,5 | 103,1 | 5 259,7 | 104,7 | 5 386,3 | 123,4 | 3 556,0 | 110,0 | 4 876,8 | 112,8 | | | | | | | | |
| výroba potravín, nápojov a tabakových výrobkov | 313,1 | 102,6 | 551,2 | 109,1 | 525,5 | 97,1 | 456,6 | 103,7 | 305,0 | 94,6 | 505,1 | 109,0 | 541,2 | 97,5 | 440,1 | 132,8 | 322,6 | 120,9 | 463,5 | 103,7 | 555,3 | 154,8 | 331,3 | 100,8 | 266,9 | 122,0 | 446,7 | 99,9 | 538,6 | 131,7 | 328,8 | 124,8 | 218,7 | 79,0 | | | | | | | | |
| výroba textilu, odevov, kože a kožených výrobkov | 129,1 | 90,1 | 178,8 | 109,1 | 169,4 | 109,8 | 74,4 | 90,4 | 143,3 | 103,5 | 164,0 | 93,7 | 154,3 | 86,1 | 82,3 | 93,8 | 138,4 | 91,6 | 174,9 | 97,4 | 179,1 | 106,2 | 87,8 | 91,7 | 151,0 | 99,9 | 179,7 | 103,5 | 168,7 | 119,5 | 95,7 | 120,0 | 151,1 | 103,5 | | | | | | | | |
| výroba drevených a papierových výrobkov, tlač | 280,1 | 104,4 | 409,0 | 99,0 | 282,0 | 101,4 | 219,5 | 101,0 | 268,2 | 106,6 | 413,0 | 101,3 | 278,2 | 94,3 | 217,2 | 117,3 | 251,7 | 97,7 | 407,7 | 111,6 | 295,0 | 93,9 | 185,1 | 100,3 | 257,5 | 108,1 | 365,3 | 106,6 | 314,1 | 104,1 | 184,6 | 126,4 | 238,3 | 139,6 | | | | | | | | |
| výroba koksu a rafinovaných ropných produktov | 368,3 | 113,8 | 205,3 | 174,3 | 228,2 | 164,5 | 46,6 | 81,1 | 323,7 | 86,9 | 117,8 | 64,4 | 138,7 | 52,4 | 57,4 | 75,2 | 372,7 | 69,9 | 182,9 | 66,1 | 264,7 | 65,3 | 67,3 | 67,9 | 533,2 | 120,3 | 276,7 | 238,8 | 405,5 | 271,3 | 112,5 | 574,9 | 443,1 | 445,3 | | | | | | | | |
| výroba chemikálií a chemických produktov | 176,9 | 107,1 | 205,5 | 111,7 | 23,9 | 104,0 | 122,1 | 92,3 | 165,2 | 93,9 | 184,0 | 107,6 | 23,0 | 104,7 | 132,3 | 129,4 | 176,0 | 117,1 | 171,1 | 96,3 | 22,0 | 95,4 | 102,3 | 83,9 | 150,3 | 113,8 | 177,6 | 115,5 | 23,0 | 131,7 | 121,9 | 156,4 | 132,0 | 123,4 | | | | | | | | |
| výroba základných farmaceutických výrobkov a farmaceutických prípravkov | 45,5 | 102,8 | 42,7 | 103,7 | 27,6 | 100,5 | 20,8 | 110,1 | 44,3 | 103,0 | 41,2 | 117,7 | 27,5 | 125,4 | 18,9 | 66,1 | 43,0 | 104,5 | 35,0 | 112,1 | 21,9 | 114,5 | 28,6 | 149,8 | 41,1 | 170,7 | 31,2 | 112,3 | 19,1 | 114,3 | 19,1 | 110,2 | 24,1 | 95,1 | | | | | | | | |
| výroba výrobkov z gumy a plastu a ostatných nekovových minerálnych výrobkov | 627,3 | 108,0 | 606,9 | 94,1 | 794,0 | 102,7 | 441,6 | 100,3 | 580,9 | 112,8 | 645,2 | 106,6 | 773,2 | 101,6 | 440,1 | 121,9 | 515,2 | 101,9 | 605,1 | 98,9 | 760,7 | 134,2 | 361,2 | 80,5 | 505,5 | 104,2 | 611,5 | 103,1 | 566,9 | 124,2 | 448,5 | 104,4 | 485,1 | 91,5 | | | | | | | | |
| výroba kovov a kovových konštrukcií okrem strojov a zariadení | 953,2 | 99,8 | 1 289,7 | 118,8 | 929,8 | 101,5 | 698,9 | 108,8 | 955,2 | 96,7 | 1 085,9 | 93,3 | 916,5 | 83,8 | 642,2 | 96,9 | 988,1 | 92,7 | 1 163,8 | 98,2 | 1 093,4 | 93,2 | 662,5 | 100,9 | 1 065,8 | 87,5 | 1 184,6 | 97,8 | 1 173,7 | 113,1 | 656,7 | 114,2 | 1 218,4 | 164,6 | | | | | | | | |
| výroba počítačových, elektronických a optických výrobkov | 106,9 | 100,5 | 309,3 | 117,7 | 107,9 | 90,6 | 85,7 | 94,9 | 106,3 | 72,6 | 262,8 | 121,2 | 119,1 | 80,1 | 90,4 | 80,0 | 146,4 | 105,8 | 216,8 | 123,6 | 148,7 | 168,2 | 113,0 | 167,5 | 138,4 | 110,2 | 175,4 | 113,9 | 88,4 | 99,8 | 67,5 | 71,6 | 125,6 | 123,8 | | | | | | | | |
| výroba elektrických zariadení | 269,9 | 116,8 | 400,8 | 124,2 | 408,9 | 100,9 | 329,4 | 103,9 | 231,1 | 89,4 | 322,8 | 116,5 | 405,3 | 99,8 | 316,9 | 131,2 | 258,5 | 134,1 | 277,2 | 107,9 | 406,2 | 148,9 | 241,5 | 113,0 | 192,8 | 67,8 | 256,8 | 94,3 | 272,7 | 122,6 | 213,8 | 105,3 | 284,3 | 88,2 | | | | | | | | |
| výroba strojov a zariadení inde nezaradených | 535,5 | 114,5 | 565,7 | 146,2 | 575,4 | 97,2 | 328,0 | 104,1 | 467,5 | 103,5 | 387,0 | 87,5 | 591,7 | 101,3 | 315,1 | 88,2 | 451,6 | 104,4 | 442,1 | 113,6 | 584,2 | 135,1 | 357,1 | 112,7 | 449,8 | 126,8 | 389,2 | 94,2 | 432,4 | 105,2 | 316,8 | 84,5 | 354,7 | 85,0 | | | | | | | | |
| výroba dopravných prostriedkov | 1 292,4 | 102,3 | 1 136,5 | 95,4 | 2 069,7 | 102,4 | 1 032,0 | 100,4 | 1 262,8 | 102,3 | 1 191,7 | 108,1 | 2 021,5 | 111,6 | 1 028,5 | 121,6 | 1 234,5 | 102,3 | 1 102,9 | 131,4 | 1 811,7 | 147,8 | 845,5 | 115,1 | 1 001,4 | 106,0 | 839,5 | 102,2 | 1 225,8 | 126,4 | 734,8 | 104,5 | 944,7 | 82,8 | | | | | | | | |
| ostatná výroba, oprava a inštalácia strojov a zariadení | 281,5 | 99,0 | 406,2 | 120,3 | 418,4 | 113,6 | 283,9 | 99,6 | 284,3 | 102,2 | 337,7 | 98,9 | 368,4 | 88,3 | 285,2 | 115,7 | 278,3 | 100,9 | 341,4 | 104,9 | 417,2 | 123,7 | 246,5 | 96,6 | 275,8 | 107,4 | 325,5 | 110,3 | 337,2 | 120,9 | 255,3 | 102,2 | 256,7 | 105,0 | | | | | | | | |
| F Stavebníctvo | 1 638,9 | 115,6 | 3 642,9 | 105,8 | 2 962,8 | 108,0 | 2 485,5 | 97,8 | 1 417,6 | 103,4 | 3 441,8 | 100,6 | 2 744,0 | 103,9 | 2 542,3 | 108,4 | 1 371,2 | 106,6 | 3 420,8 | 111,9 | 2 640,9 | 105,4 | 2 345,3 | 121,6 | 1 285,8 | 140,4 | 3 055,9 | 108,6 | 2 505,3 | 103,3 | 1 927,9 | 100,5 | 916,1 | 117,4 | | | | | | | | |
| G-I Veľkoobchod a maloobchod, oprava motorových vozidiel a motocyklov; doprava a skladovanie; ubytovanie a stravovacie služby | 5 822,5 | 106,1 | 5 528,7 | 104,7 | 6 089,1 | 104,9 | 6 653,7 | 105,0 | 5 489,1 | 103,4 | 5 282,9 | 102,3 | 5 802,5 | 101,7 | 6 336,7 | 103,3 | 5 310,7 | 104,7 | 5 163,2 | 115,9 | 5 703,0 | 108,2 | 6 133,9 | 112,9 | 5 070,1 | 117,1 | 4 453,5 | 122,0 | 5 270,4 | 111,7 | 5 434,8 | 118,5 | 4 331,5 | 118,4 | | | | | | | | |
| J Informácie a komunikácia | 1 710,5 | 110,8 | 1 754,3 | 106,9 | 1 290,6 | 105,8 | 1 658,8 | 102,8 | 1 544,2 | 98,4 | 1 641,4 | 97,6 | 1 220,4 | 103,6 | 1 613,6 | 107,8 | 1 569,0 | 108,6 | 1 681,1 | 118,3 | 1 178,6 | 101,0 | 1 496,2 | 114,8 | 1 444,4 | 113,1 | 1 421,5 | 114,3 | 1 166,3 | 111,7 | 1 302,8 | 111,9 | 1 276,6 | 106,5 | | | | | | | | |
| K Finančné a poisťovacie činnosti | 1 086,3 | 102,3 | 783,4 | 105,1 | 1 131,9 | 127,3 | 1 093,8 | 133,1 | 1 063,4 | 104,8 | 745,4 | 104,3 | 889,4 | 121,2 | 821,7 | 99,7 | 1 014,4 | 115,7 | 714,5 | 132,2 | 733,7 | 124,3 | 824,3 | 98,9 | 877,0 | 122,4 | 540,4 | 118,0 | 590,1 | 95,5 | 833,9 | 91,4 | 716,2 | 77,1 | | | | | | | | |
| L Činnosti v oblasti nehnuteľností | 3 266,9 | 104,7 | 3 138,4 | 99,4 | 2 952,4 | 103,0 | 3 456,0 | 99,9 | 3 120,4 | 104,1 | 3 154,3 | 103,9 | 2 965,4 | 104,8 | 3 460,8 | 110,5 | 2 997,7 | 110,7 | 3 035,6 | 101,3 | 2 734,4 | 97,8 | 3 132,0 | 104,3 | 2 709,0 | 110,7 | 2 996,8 | 112,5 | 2 794,5 | 111,7 | 3 001,7 | 107,8 | 2 446,4 | 117,7 | | | | | | | | |
| M-N Odborné, vedecké a technické činnosti; administratívne služby | 2 748,7 | 105,9 | 2 711,9 | 103,7 | 2 783,3 | 104,0 | 3 374,8 | 104,9 | 2 595,5 | 101,3 | 2 616,0 | 101,3 | 2 675,7 | 103,6 | 3 216,3 | 104,9 | 2 562,9 | 104,1 | 2 581,7 | 113,4 | 2 583,9 | 108,3 | 3 065,8 | 115,9 | 2 462,5 | 117,8 | 2 275,6 | 110,3 | 2 385,2 | 104,9 | 2 646,4 | 111,2 | 2 090,8 | 109,7 | | | | | | | | |
| O-Q Verejná správa, obrana, povn. sociál. zabezpečenie; vzdelávanie; zdravotníctvo a sociálna pomoc | 5 102,0 | 105,9 | 5 346,9 | 105,3 | 5 264,7 | 105,2 | 5 182,2 | 110,5 | 4 817,4 | 104,5 | 5 077,3 | 104,1 | 5 004,4 | 107,5 | 4 690,0 | 108,3 | 4 611,7 | 108,6 | 4 878,9 | 117,7 | 4 656,1 | 110,1 | 4 328,5 | 110,0 | 4 244,7 | 109,6 | 4 144,9 | 103,7 | 4 230,8 | 106,1 | 3 934,0 | 104,5 | 3 873,0 | 107,8 | | | | | | | | |
| R-U Umenie, zábava a rekreácia; ostatné činnosti | 699,4 | 104,3 | 847,1 | 102,7 | 713,1 | 104,7 | 735,9 | 103,1 | 670,8 | 99,4 | 824,9 | 104,8 | 680,8 | 106,7 | 713,4 | 104,2 | 675,1 | 110,5 | 787,1 | 109,5 | 638,2 | 103,9 | 684,8 | 111,1 | 611,2 | 110,2 | 718,9 | 96,2 | 614,3 | 110,2 | 616,5 | 95,1 | 554,5 | 69,6 | | | | | | | | |
| Čisté dane z produktov ²⁾ | 3 600,2 | 114,2 | 3 927,5 | 116,6 | 3 684,3 | 114,1 | 3 589,7 | 115,9 | 3 152,4 | 116,7 | 3 369,0 | 126,9 | 3 227,9 | 105,5 | 3 096,4 | 111,0 | 2 700,8 | 124,5 | 2 655,1 | 80,8 | 3 060,8 | 102,7 | 2 789,6 | 93,2 | 2 169,3 | 79,5 | 3 284,2 | 110,2 | 2 979,8 | 103,9 | 2 992,6 | 111,5 | 2 728,0 | 120,8 | | | | | | | | |

¹⁾ metodika ESA 2010; údaje za odvetvia ekonomiky predstavujú hrubú pridanú hodnotu

²⁾ dane z produktov mínus subvencie na produkty

Zdroj údajov v databáze DATAcube:

nu0005ga

(bez členenia priemyselnej výroby na r. 14 až 26)

T7a. Celková zamestnanosť podľa ESA 2010 ¹⁾

| Štatistická klasifikácia ekonomických činností SK NACE Rev. 2 | 2026 | | 2025 | | 2024 | | 2023 | |
|---|------------------|---------------------|------------------|---------------------|------------------|---------------------|------------------|---------------------|
| | 1.Q | 1.Q 2026 / 1.Q 2025 | 1.Q | 1.Q 2025 / 1.Q 2024 | 1.Q | 1.Q 2024 / 1.Q 2023 | 1.Q | 1.Q 2023 / 1.Q 2022 |
| | zamestnané osoby | index | zamestnané osoby | index | zamestnané osoby | index | zamestnané osoby | index |
| Hospodárstvo spolu | 2 415 475 | 99,9 | 2 417 156 | 99,8 | 2 420 802 | 99,9 | 2 423 073 | 100,5 |
| v tom | | | | | | | | |
| A Poľnohospodárstvo, lesníctvo a rybolov | 69 770 | 98,7 | 70 722 | 99,4 | 71 165 | 100,7 | 70 656 | 98,7 |
| B-E Priemysel spolu | 535 185 | 98,4 | 543 948 | 98,8 | 550 489 | 98,2 | 560 455 | 99,1 |
| z toho C priemyselná výroba | 489 308 | 98,3 | 497 872 | 98,8 | 503 825 | 98,3 | 512 691 | 99,2 |
| F Stavebníctvo | 190 356 | 101,5 | 187 472 | 99,8 | 187 877 | 100,9 | 186 190 | 101,1 |
| G-I Veľkoobchod a maloobchod, oprava motorových vozidiel a motocyklov; doprava a skladovanie; ubytovacie a stravovacie služby | 597 584 | 99,3 | 601 611 | 99,4 | 605 395 | 99,6 | 607 931 | 99,7 |
| J Informácie a komunikácia | 80 697 | 99,0 | 81 534 | 98,3 | 82 932 | 100,2 | 82 756 | 102,6 |
| K Finančné a poisťovacie činnosti | 43 731 | 99,2 | 44 097 | 99,0 | 44 536 | 99,9 | 44 567 | 99,4 |
| L Činnosti v oblasti nehnuteľností | 30 927 | 102,0 | 30 321 | 97,7 | 31 023 | 106,2 | 29 203 | 103,5 |
| M-N Odborné, vedecké a technické činnosti; administratívne služby | 271 406 | 101,6 | 267 011 | 100,2 | 266 481 | 100,3 | 265 671 | 104,6 |
| O-Q Verejná správa, obrana, povin. sociál. zabezpečenie; vzdelávanie; zdravotníctvo a sociálna pomoc | 518 174 | 100,9 | 513 380 | 101,8 | 504 072 | 100,9 | 499 668 | 100,6 |
| R-U Umenie, zábava a rekreácia; ostatné činnosti | 77 645 | 100,8 | 77 060 | 100,3 | 76 832 | 101,1 | 75 976 | 102,4 |

¹⁾ predbežné údaje, podľa metodiky ESA 2010 je zamestnanosť (počet zamestnancov a samozamestnávateľov) vyjadrená v domácom koncepte

Zdroj údajov v databáze DATAcube.:

[nu2042gs](#)

T7b. Produktivita práce podľa ESA 2010 ¹⁾

| Ukazovateľ | 2026 | | 2025 | | 2024 | | 2023 | |
|---|--------|------------------------|-------|------------------------|-------|------------------------|-------|------------------------|
| | 1.Q | 1.Q 2026 / 1.Q 2025 | 1.Q | 1.Q 2025 / 1.Q 2024 | 1.Q | 1.Q 2024 / 1.Q 2023 | 1.Q | 1.Q 2023 / 1.Q 2022 |
| | EUR | index | EUR | index | EUR | index | EUR | index |
| Reálna produktivita práce na zamestnanú osobu | 10 082 | 100,9 | 9 988 | 101,0 | 9 893 | 103,2 | 9 587 | 100,3 |
| Reálna produktivita práce na odpracovanú hodinu | 24,7 | 101,3 | 24,4 | 102,1 | 23,9 | 104,7 | 22,9 | 97,9 |

¹⁾ produktivita práce je vypočítaná ako podiel HDP v stálych cenách vypočítaných reťazením objemov s referenčným rokom 2020 a celkovej zamestnanosti, resp. celkového počtu odpracovaných hodín podľa ESA 2010

Zdroj údajov v databáze DATAcube.:

[\[nu1802qs\]](#)

T8. Prírastok fixných aktív podľa sektorov národných účtov¹⁾

| Sektor národných účtov | Merná jednotka | 1. Q 2026 | | | | | 1. Q 2025 | | | | |
|--|----------------|-----------------|-----------------------------|---|-------------------------------------|---------------------------------|-----------------|-----------------------------|---|-------------------------------------|---------------------------------|
| | | Prírastok spolu | v tom | | | | Prírastok spolu | v tom | | | |
| | | | tvorba nových fixných aktív | nadobudnutie použitého dlhodobého majetku | úbytok použitého dlhodobého majetku | prevod neprodukovateľných aktív | | tvorba nových fixných aktív | nadobudnutie použitého dlhodobého majetku | úbytok použitého dlhodobého majetku | prevod neprodukovateľných aktív |
| Hospodárstvo úhrnom | mil. EUR | 5 023,8 | 5 110,0 | 226,4 | 315,7 | 3,1 | 5 260,8 | 5 439,7 | 263,1 | 445,6 | 3,6 |
| | indexy b.c. | 95,5 | 93,9 | 86,1 | 70,9 | 87,8 | 95,6 | 95,4 | 62,1 | 71,2 | 78,6 |
| | indexy s.c. | 93,6 | 92,1 | 84,4 | 69,5 | 86,1 | 91,8 | 91,6 | 59,7 | 68,3 | 75,4 |
| v tom | | | | | | | | | | | |
| Nefinančné korporácie | mil. EUR | 2 892,7 | 2 917,0 | 136,8 | 162,1 | 1,1 | 3 332,9 | 3 441,3 | 158,8 | 268,9 | 1,8 |
| | indexy b.c. | 86,8 | 84,8 | 86,1 | 60,3 | 62,2 | 92,2 | 91,3 | 51,7 | 58,0 | 62,0 |
| | indexy s.c. | 85,1 | 83,1 | 84,4 | 59,1 | 61,0 | 88,5 | 87,6 | 49,6 | 55,6 | 59,5 |
| Finančné korporácie | mil. EUR | 83,5 | 102,5 | 0,7 | 19,7 | 0,0 | 79,3 | 98,5 | 0,6 | 19,9 | 0,0 |
| | indexy b.c. | 105,3 | 104,0 | 105,7 | 99,1 | 165,0 | 101,7 | 105,3 | 77,2 | 119,8 | 12,6 |
| | indexy s.c. | 103,3 | 102,0 | 103,6 | 97,1 | 156,3 | 97,6 | 101,1 | 74,1 | 115,0 | 12,4 |
| Verejná správa | mil. EUR | 1 117,8 | 1 120,9 | 7,2 | 11,7 | 1,4 | 766,9 | 773,9 | 18,9 | 26,9 | 1,1 |
| | indexy b.c. | 145,7 | 144,8 | 37,8 | 43,4 | 131,6 | 132,0 | 135,7 | 96,5 | 276,2 | 140,5 |
| | indexy s.c. | 142,9 | 142,0 | 37,1 | 42,6 | 129,0 | 126,7 | 130,2 | 92,6 | 265,1 | 134,8 |
| Domácnosti | mil. EUR | 918,9 | 957,1 | 80,3 | 119,0 | 0,6 | 1 069,7 | 1 112,5 | 83,0 | 126,4 | 0,7 |
| | indexy b.c. | 85,9 | 86,0 | 96,7 | 94,2 | 87,5 | 88,1 | 88,9 | 88,5 | 95,8 | 90,5 |
| | indexy s.c. | 84,2 | 84,4 | 94,9 | 92,3 | 85,8 | 84,6 | 85,3 | 85,0 | 91,9 | 86,9 |
| Neziskové inštitúcie slúžiace domácnostiam | mil. EUR | 10,9 | 12,6 | 1,6 | 3,2 | 0,0 | 11,9 | 13,5 | 1,8 | 3,5 | 0,0 |
| | indexy b.c. | 91,5 | 92,7 | 87,9 | 93,2 | 6,7 | 89,4 | 90,5 | 89,7 | 94,1 | 95,7 |
| | indexy s.c. | 89,7 | 90,9 | 86,2 | 91,4 | 5,7 | 85,8 | 86,9 | 86,1 | 90,3 | 92,1 |

¹⁾indexy v stálych cenách sú zo stálych cien vypočítaných reťazením objemov k referenčnému roku 2020; sektorová štruktúra experimentálne odhadnutá a deflovaná úhrnným reťazeným deflátorom; indexy rovnaké obdobie predchádzajúceho roka = 100

Zdroj údajov v databáze DATAcube.:

[nu2016qs](#)

T9. Tvorba hrubého fixného kapitálu podľa klasifikácie produkcie ¹⁾

| Klasifikácia produkcie | 1.Q 2026 | Indexy | | Štruktúra (v %) | 1.Q 2025 | Indexy | | Štruktúra (v %) |
|---|----------------|------------------------|------------------------|--------------------|----------------|------------------------|------------------------|--------------------|
| | | 1.Q 2026 / 1.Q 2025 | 1.Q 2026 / 1.Q 2025 | | | 1.Q 2025 / 1.Q 2024 | 1.Q 2025 / 1.Q 2024 | |
| | | bežné ceny | stále ceny | | | bežné ceny | stále ceny | |
| Tvorba hrubého fixného kapitálu spolu v mil. EUR | 5 023,8 | 95,5 | 93,6 | 100,0 | 5 260,8 | 95,6 | 91,8 | 100,0 |
| v tom | | | | | | | | |
| kultivované biologické zdroje | 51,6 | 87,7 | 90,0 | 1,0 | 58,8 | 111,3 | 106,2 | 1,1 |
| stroje a zariadenia, zbraňové systémy | 2 047,3 | 101,2 | 101,2 | 40,8 | 2 022,6 | 81,6 | 78,6 | 38,5 |
| v tom | | | | | | | | |
| dopravné prostriedky | 580,6 | 94,5 | 93,7 | 11,6 | 614,1 | 113,6 | 109,8 | 11,7 |
| ostatné stroje a zariadenia ²⁾ | 1 466,7 | 104,1 | 104,6 | 29,2 | 1 408,4 | 72,7 | 69,8 | 26,8 |
| stavby | 2 410,3 | 95,9 | 91,9 | 48,0 | 2 514,6 | 103,3 | 99,3 | 47,8 |
| v tom | | | | | | | | |
| budovy na bývanie | 749,5 | 85,8 | 82,4 | 14,9 | 873,2 | 85,3 | 82,1 | 16,6 |
| ostatné stavby | 1 660,8 | 101,2 | 96,9 | 33,1 | 1 641,4 | 116,3 | 111,7 | 31,2 |
| produkty duševného vlastníctva | 514,7 | 77,4 | 76,9 | 10,2 | 664,9 | 123,9 | 118,0 | 12,6 |

¹⁾ indexy v stálych cenách sú zo stálych cien vypočítaných reťazením objemov k referenčnému roku 2020

²⁾ podľa ESA 2010 zahŕňa ostatné stroje a zariadenia, zbraňové systémy a IKT zariadenia

Zdroj údajov v databáze DATAcube.:

[nu2014qs](#)

T10. Tvorba hrubého fixného kapitálu podľa odvetví v bežných cenách

| Štatistická klasifikácia ekonomických činností SK NACE Rev. 2 | 2026 | | 2025 | | 2024 | | 2023 | | 2022 | |
|--|----------------|------------------------|----------------|------------------------|----------------|------------------------|----------------|------------------------|----------------|------------------------|
| | 1.Q | 1.Q 2026 / 1.Q 2025 | 1.Q | 1.Q 2025 / 1.Q 2024 | 1.Q | 1.Q 2024 / 1.Q 2023 | 1.Q | 1.Q 2023 / 1.Q 2022 | 1.Q | 1.Q 2022 / 1.Q 2021 |
| | mil. EUR | index | mil. EUR | index | mil. EUR | index | mil. EUR | index | mil. EUR | index |
| Tvorba hrubého fixného kapitálu spolu | 5 023,8 | 95,5 | 5 260,8 | 95,6 | 5 502,3 | 126,8 | 4 339,2 | 97,4 | 4 456,0 | 115,1 |
| Poľnohospodárstvo, lesníctvo a rybolov | 192,2 | 92,7 | 207,4 | 90,6 | 229,0 | 115,1 | 199,0 | 90,9 | 218,9 | 127,6 |
| Ťažba a dobývanie | 9,0 | 114,0 | 7,9 | 131,0 | 6,0 | 82,2 | 7,3 | 295,0 | 2,5 | 73,9 |
| Priemyselná výroba | 1 474,6 | 86,3 | 1 709,0 | 122,2 | 1 399,0 | 136,5 | 1 024,7 | 132,3 | 774,8 | 116,9 |
| v tom | | | | | | | | | | |
| výroba potravín, nápojov a tabakových výrobkov | 94,1 | 104,6 | 89,9 | 107,3 | 83,7 | 121,5 | 68,9 | 119,0 | 57,9 | 100,6 |
| výroba textilu, odevov, kože a kožených výrobkov | 6,7 | 80,8 | 8,3 | 109,0 | 7,6 | 47,3 | 16,1 | 105,0 | 15,3 | 155,0 |
| výroba drevených a papierových výrobkov, tlač | 49,7 | 121,9 | 40,8 | 115,0 | 35,5 | 58,9 | 60,2 | 170,6 | 35,3 | 60,6 |
| výroba koksu a rafinovaných ropných produktov | 16,3 | 101,9 | 16,0 | 63,3 | 25,4 | 193,8 | 13,1 | 54,8 | 23,9 | 145,7 |
| výroba chemikálií a chemických produktov | 56,3 | 148,3 | 38,0 | 90,9 | 41,8 | 82,7 | 50,5 | 252,5 | 20,0 | 107,4 |
| výroba základných farmaceutických výrobkov a farmaceutických prípravkov | 5,5 | 57,1 | 9,7 | 56,6 | 17,2 | 181,6 | 9,4 | 226,7 | 4,2 | 60,1 |
| výroba výrobkov z gumy a plastu a ostatných nekovových minerálnych výrobkov | 215,6 | 73,4 | 293,7 | 86,0 | 341,5 | 240,0 | 142,3 | 120,5 | 118,1 | 129,3 |
| výroba kovov a kovových konštrukcií okrem strojov a zariadení | 134,3 | 119,1 | 112,8 | 63,2 | 178,4 | 108,0 | 165,2 | 141,7 | 116,6 | 127,0 |
| výroba počítačových, elektronických a optických výrobkov | 22,8 | 67,1 | 34,0 | 122,5 | 27,8 | 118,4 | 23,5 | 67,0 | 35,0 | 135,9 |
| výroba elektrických zariadení | 142,4 | 55,9 | 254,7 | 162,2 | 157,0 | 164,9 | 95,2 | 130,2 | 73,1 | 238,2 |
| výroba strojov a zariadení inde nezaradených | 58,0 | 61,5 | 94,2 | 92,2 | 102,2 | 113,5 | 90,0 | 110,2 | 81,7 | 115,5 |
| výroba dopravných prostriedkov | 633,5 | 94,4 | 671,1 | 221,3 | 303,3 | 130,8 | 231,8 | 173,7 | 133,4 | 90,8 |
| ostatná výroba, oprava a inštalácia strojov a zariadení | 39,3 | 85,9 | 45,8 | 58,9 | 77,7 | 133,0 | 58,5 | 96,9 | 60,3 | 159,3 |
| Dodávka elektriny, plynu, pary a studeného vzduchu | 195,2 | 70,3 | 277,6 | 105,0 | 264,3 | 85,2 | 310,1 | 154,1 | 201,3 | 103,3 |
| Dodávka vody, čistenie a odvod odpadových vôd, odpady a služby odstraňovania odpadov | 60,8 | 69,9 | 87,0 | 106,0 | 82,0 | 65,4 | 125,4 | 126,8 | 98,9 | 125,3 |
| Stavebníctvo | 87,8 | 82,9 | 105,9 | 74,9 | 141,5 | 95,3 | 148,4 | 124,1 | 119,6 | 63,1 |
| Veľkoobchod a maloobchod; oprava motorových vozidiel a motocyklov | 295,3 | 134,4 | 219,7 | 62,9 | 349,4 | 112,9 | 309,5 | 140,4 | 220,4 | 135,9 |
| Doprava a skladovanie | 317,9 | 108,6 | 292,6 | 66,6 | 439,3 | 94,5 | 465,1 | 127,4 | 365,1 | 118,8 |
| Ubytovacie a stravovacie služby | 32,9 | 61,7 | 53,3 | 109,0 | 48,9 | 96,5 | 50,6 | 124,8 | 40,5 | 86,7 |
| Informácie a komunikácia | 203,4 | 94,6 | 215,0 | 73,5 | 292,3 | 100,8 | 289,9 | 114,7 | 252,9 | 115,2 |
| Finančné a poisťovacie činnosti | 85,3 | 104,7 | 81,4 | 111,7 | 72,9 | 142,8 | 51,1 | 109,7 | 46,5 | 98,1 |
| Činnosti v oblasti nehnuteľností | 869,6 | 83,6 | 1 040,0 | 81,3 | 1 279,6 | 77,5 | 1 650,9 | 126,9 | 1 300,8 | 120,1 |
| Odborné, vedecké a technické činnosti | 219,9 | 85,4 | 257,4 | 79,9 | 322,2 | 124,7 | 258,5 | 110,5 | 234,0 | 104,2 |
| Administratívne a podporné služby | 136,1 | 100,6 | 135,3 | 96,1 | 140,9 | 102,1 | 138,0 | 109,9 | 125,6 | 114,0 |
| Verejná správa a obrana; povinné sociálne zabezpečenie | 424,0 | 161,9 | 261,9 | 168,4 | 155,5 | x | -1 036,1 | x | 185,9 | 153,5 |
| Vzdelávanie | 137,1 | 112,7 | 121,6 | 101,8 | 119,4 | 77,9 | 153,3 | 151,4 | 101,3 | 99,8 |
| Zdravotníctvo a sociálna pomoc | 210,1 | 175,4 | 119,8 | 145,9 | 82,1 | 80,2 | 102,4 | 124,3 | 82,3 | 95,9 |
| Umenie, zábava a rekreácia | 46,3 | 124,9 | 37,1 | 105,1 | 35,3 | 79,6 | 44,4 | 120,6 | 36,8 | 117,6 |
| Ostatné činnosti | 26,3 | 61,8 | 30,9 | 72,6 | 42,6 | 91,0 | 46,8 | 97,9 | 47,8 | 168,2 |
| Činnosti domácností ako zamestnávateľov | 0,0 | 0,0 | 0,0 | 0,0 | 0,0 | 0,0 | 0,0 | 0,0 | 0,0 | 0,0 |
| Činnosti extrateritoriálnych organizácií a združení | 0,0 | 0,0 | 0,0 | 0,0 | 0,0 | 0,0 | 0,0 | 0,0 | 0,0 | 0,0 |

Zdroj údajov v databáze DATAcube.:

T11. Cenové deflátoary HDP a hlavných zložiek výdavkov ¹⁾

Rovnaké obdobie predchádzajúceho roku = 100

| Ukazovateľ | 2022 | | | | | 2023 | | | | | 2024 | | | | | 2025 | | | | | 2026 |
|----------------------------------|-------|-------|-------|-------|-------|-------|-------|-------|-------|-------|-------|-------|-------|-------|-------|-------|-------|-------|-------|-------|-------|
| | 1.Q | 2.Q | 3.Q | 4.Q | rok | 1.Q | 2.Q | 3.Q | 4.Q | rok | 1.Q | 2.Q | 3.Q | 4.Q | rok | 1.Q | 2.Q | 3.Q | 4.Q | rok | 1.Q |
| Hrubý domáci produkt | 105,8 | 107,8 | 107,7 | 107,8 | 107,3 | 111,8 | 109,5 | 109,7 | 109,4 | 110,0 | 104,9 | 104,3 | 102,0 | 102,6 | 103,4 | 102,2 | 104,7 | 104,9 | 104,8 | 104,2 | 105,8 |
| Konečná spotreba domácností | 110,3 | 112,1 | 112,0 | 111,8 | 111,6 | 115,2 | 111,9 | 108,4 | 105,5 | 110,0 | 101,7 | 102,1 | 103,3 | 104,5 | 102,9 | 104,3 | 103,9 | 104,3 | 104,1 | 104,2 | 103,7 |
| Konečná spotreba verejnej správy | 111,3 | 113,1 | 113,6 | 108,7 | 111,5 | 115,5 | 111,7 | 106,3 | 108,6 | 110,2 | 101,1 | 105,6 | 107,3 | 106,6 | 105,3 | 105,0 | 107,0 | 104,2 | 105,1 | 105,3 | 106,9 |
| Tvorba hrubého fixného kapitálu | 109,6 | 111,1 | 112,5 | 108,9 | 110,5 | 114,7 | 111,0 | 105,0 | 108,3 | 109,1 | 96,7 | 97,2 | 101,6 | 102,9 | 100,2 | 104,2 | 104,3 | 103,7 | 101,7 | 103,3 | 102,0 |
| Vývoz výrobkov a služieb | 118,0 | 118,2 | 114,4 | 108,4 | 114,6 | 114,6 | 104,9 | 99,4 | 99,7 | 104,5 | 92,0 | 96,8 | 101,5 | 104,0 | 98,5 | 100,1 | 99,7 | 101,1 | 101,3 | 100,5 | 101,2 |
| Dovoz výrobkov a služieb | 123,9 | 123,7 | 119,9 | 111,1 | 119,3 | 118,0 | 106,6 | 96,5 | 97,7 | 104,2 | 88,1 | 94,2 | 103,2 | 106,6 | 98,0 | 102,3 | 99,9 | 100,7 | 100,0 | 100,7 | 99,4 |

¹⁾ cenové deflátoary sú zo stálych cien vypočítaných reťazením objemov k referenčnému roku 2020

T12a. Výstavba bytov v SR - dokončené (skolaudované) byty v 1. štvrtroku

| Ukazovateľ | 1.Q 2026 (p) | | | 4.Q 2025 (p) | | 3.Q 2025 (p) | | 2.Q 2025 | | 1.Q 2025 | | 4.Q 2024 | | 3.Q 2024 | | 2.Q 2024 | | 1.Q 2024 | | 1.Q 2023 | | 1.Q 2022 | | 10-r. priemer 4.Q. v r. 2016–2025 | 10-r. priemer 3.Q. v r. 2016–2025 | 10-r. priemer 2.Q. v r. 2016–2025 | 10-r. priemer 1.Q. v r. 2016–2025 |
|-------------------------|--------------|---------------------------------------|---|--------------|---------------------------------------|--------------|---------------------------------------|----------|---------------------------------------|----------|---------------------------------------|----------|---------------------------------------|----------|---------------------------------------|----------|---------------------------------------|----------|---------------------------------------|----------|---------------------------------------|----------|---------------------------------------|---|---|---|---|
| | počet | medziročná ¹⁾ zmena v % | zmena v % – 1.Q. 2026 / priemer 1.Q 2016- 2025 ²⁾ | počet | medziročná ¹⁾ zmena v % | počet | medziročná ¹⁾ zmena v % | počet | medziročná ¹⁾ zmena v % | počet | medziročná ¹⁾ zmena v % | počet | medziročná ¹⁾ zmena v % | počet | medziročná ¹⁾ zmena v % | počet | medziročná ¹⁾ zmena v % | počet | medziročná ¹⁾ zmena v % | počet | medziročná ¹⁾ zmena v % | počet | medziročná ¹⁾ zmena v % | počet | počet | počet | počet |
| Byty spolu | 2 210 | -29,1 | -45,7 | 3 235 | -34,0 | 4 188 | -1,5 | 3 717 | -14,8 | 3 119 | -24,3 | 4 900 | -28,7 | 4 251 | 0,4 | 4 363 | -16,3 | 4 118 | -10,0 | 4 578 | 12,3 | 4 078 | -9,1 | 5 910 | 4 547 | 4 172 | 4 072 |
| v tom : | | | | | | | | | | | | | | | | | | | | | | | | | | | |
| verejný sektor | • | • | • | • | • | • | • | 48 | -35,1 | 21 | -86,5 | 2 | -98,0 | 40 | 344,4 | 74 | 362,5 | 156 | 21,9 | 128 | 172,3 | 47 | 235,7 | • | • | 42 | 87 |
| súkromný sektor | • | • | • | • | • | • | • | 3 669 | -14,5 | 3 098 | -21,8 | 4 898 | -27,7 | 4 211 | -0,3 | 4 289 | -17,4 | 3 962 | -11,0 | 4 450 | 10,4 | 4 031 | -9,8 | • | • | 4 130 | 3984 |
| z úhrnu: | | | | | | | | | | | | | | | | | | | | | | | | | | | |
| byty v rodinných domoch | 1 529 | -32,0 | -42,5 | 2 187 | -33,3 | 2 578 | 9,6 | 2 662 | -5,7 | 2 250 | -13,7 | 3 281 | -15,1 | 2 352 | -10,3 | 2 824 | -6,4 | 2 606 | -18,3 | 3 188 | 2,8 | 3 102 | 26,7 | 3 908 | 2 911 | 2 895 | 2 659 |

(p) - predbežné údaje; od 3.Q. 2025 dáta z nového administratívneho zdroja - Štatistického registra budov, domov a bytov (ŠRBDB) sú predbežné, neskôr budú spresnené

¹⁾ porovnanie s rovnakým obdobím predošlého roka

²⁾ 10-ročný priemer za 1. štvrťroky v rokoch 2016 – 2025

Zdroj údajov v databáze DATAcube.:

[st0003qs](#)

T12b. Výstavba bytov v krajo

| Kraj | 1.Q 2026 (p) | | | 4.Q 2025 (p) | | 3.Q 2025 (p) | | 2.Q 2025 | | 1.Q 2025 | | 4.Q 2024 | | 3.Q 2024 | | 2.Q 2024 | | 1.Q 2024 | | 1.Q 2023 | | 1.Q 2022 | | 10-r. priemer 4.Q. v r. 2016–2025 | 10-r. priemer 3.Q. v r. 2016–2025 | 10-r. priemer 2.Q. v r. 2016–2025 | 10-r. priemer 1.Q. v r. 2016–2025 |
|--------------|--------------|---------------------------------------|--|--------------|---------------------------------------|--------------|---------------------------------------|----------|---------------------------------------|----------|---------------------------------------|----------|---------------------------------------|----------|---------------------------------------|----------|---------------------------------------|----------|---------------------------------------|----------|---------------------------------------|----------|---------------------------------------|---|---|---|---|
| | počet | medziročná ¹⁾ zmena v % | zmena v % – 1.Q. 2026 / priemer 1.Q 2016–2025 ²⁾ | počet | medziročná ¹⁾ zmena v % | počet | medziročná ¹⁾ zmena v % | počet | medziročná ¹⁾ zmena v % | počet | medziročná ¹⁾ zmena v % | počet | medziročná ¹⁾ zmena v % | počet | medziročná ¹⁾ zmena v % | počet | medziročná ¹⁾ zmena v % | počet | medziročná ¹⁾ zmena v % | počet | medziročná ¹⁾ zmena v % | počet | medziročná ¹⁾ zmena v % | počet | počet | počet | počet |
| SR spolu | 2 210 | -29,1 | -45,7 | 3 235 | -34,0 | 4 188 | -1,5 | 3 717 | -14,8 | 3 119 | -24,3 | 4 900 | -28,7 | 4 251 | 0,4 | 4 363 | -16,3 | 4 118 | -10,0 | 4 578 | 12,3 | 4 078 | -9,1 | 5 904 | 4 547 | 4 172 | 4 072 |
| v tom: | | | | | | | | | | | | | | | | | | | | | | | | | | | |
| Bratislavský | 240 | -55,6 | -77,4 | 323 | -71,2 | 869 | 10,1 | 434 | -60,8 | 540 | -46,6 | 1 123 | -42,6 | 789 | -22,0 | 1 107 | -32,7 | 1 011 | -1,8 | 1 030 | 33,8 | 770 | -32,9 | 1 566 | 1 192 | 1 050 | 1 063 |
| Trnavský | 290 | -38,3 | -54,0 | 515 | -22,4 | 671 | -32,4 | 634 | -11,1 | 470 | -23,0 | 664 | -37,1 | 992 | 55,7 | 713 | -30,9 | 610 | -14,1 | 710 | 5,2 | 675 | 3,4 | 964 | 751 | 734 | 631 |
| Trenčiansky | 338 | -13,1 | -11,9 | 404 | -26,0 | 466 | -13,2 | 440 | -1,3 | 389 | -16,0 | 546 | 3,4 | 537 | 8,9 | 446 | 36,8 | 463 | -10,8 | 519 | 3,6 | 501 | 11,8 | 542 | 422 | 405 | 384 |
| Nitriansky | 313 | -4,0 | -28,5 | 420 | -7,7 | 437 | 19,1 | 619 | 41,0 | 326 | -31,9 | 455 | -39,7 | 367 | -11,4 | 439 | -3,7 | 479 | 2,8 | 466 | -16,5 | 558 | -11,1 | 589 | 458 | 472 | 438 |
| Žilinský | 441 | -4,3 | -17,8 | 714 | 0,6 | 550 | 10,9 | 475 | -9,0 | 461 | -29,9 | 710 | -30,5 | 496 | -3,1 | 522 | -3,5 | 658 | 6,1 | 620 | 2,3 | 606 | -8,6 | 818 | 562 | 515 | 536 |
| Banskobystr. | 160 | -47,2 | -41,5 | 228 | 1,3 | 312 | -17,7 | 190 | -20,8 | 303 | 46,4 | 225 | -55,1 | 379 | -9,5 | 240 | 5,7 | 207 | -44,1 | 370 | 68,2 | 220 | 36,6 | 339 | 314 | 207 | 273 |
| Prešovský | 283 | -29,4 | -39,5 | 437 | -29,7 | 498 | 10,4 | 659 | 2,6 | 401 | 2,0 | 622 | -8,7 | 451 | 3,0 | 642 | 80,3 | 393 | -30,6 | 566 | 13,7 | 498 | -11,5 | 623 | 454 | 445 | 468 |
| Košícký | 145 | -36,7 | -48,1 | 194 | -65,0 | 385 | 60,4 | 266 | 4,7 | 229 | -22,9 | 555 | 50,4 | 240 | -21,8 | 254 | -59,6 | 297 | 0,0 | 297 | 18,8 | 250 | 12,6 | 464 | 395 | 344 | 279 |

(p) - predbežné údaje; od 3.Q. 2025 dáta z nového administratívneho zdroja - Štatistického registra budov, domov a bytov (ŠRBD

¹⁾ porovnanie s rovnakým obdobím predošlého roka

²⁾ 10-ročný priemer za 1.štvrťroky v rokoch 2016 – 2025

T12c. Výstavba bytov v SR - začaté byty v 1. štvrtroku

| Ukazovateľ | 1.Q 2026 (p) | | | 4.Q 2025 (p) | | 3.Q 2025 (p) | | 2.Q 2025 | | 1.Q 2025 | | 4.Q 2024 | | 3.Q 2024 | | 2.Q 2024 | | 1.Q 2024 | | 1.Q 2023 | | 1.Q 2022 | | 10-r. priemer 4.Q. v r. 2016–2025 | 10-r. priemer 3.Q. v r. 2016–2025 | 10-r. priemer 2.Q. v r. 2016–2025 | 10-r. priemer 1.Q. v r. 2016–2025 |
|-------------------------|--------------|---------------------------------------|---|--------------|---------------------------------------|--------------|---------------------------------------|----------|---------------------------------------|----------|---------------------------------------|----------|---------------------------------------|----------|---------------------------------------|----------|---------------------------------------|----------|---------------------------------------|----------|---------------------------------------|----------|---------------------------------------|---|---|---|---|
| | počet | medziročná ¹⁾ zmena v % | zmena v % – 1.Q. 2026 / priemer 1.Q 2016- 2025 ²⁾ | počet | medziročná ¹⁾ zmena v % | počet | medziročná ¹⁾ zmena v % | počet | medziročná ¹⁾ zmena v % | počet | medziročná ¹⁾ zmena v % | počet | medziročná ¹⁾ zmena v % | počet | medziročná ¹⁾ zmena v % | počet | medziročná ¹⁾ zmena v % | počet | medziročná ¹⁾ zmena v % | počet | medziročná ¹⁾ zmena v % | počet | medziročná ¹⁾ zmena v % | počet | počet | počet | počet |
| Byty spolu | 2 074 | -35,1 | -51,4 | 3 570 | 0,5 | 4 270 | 32,2 | 4 043 | -12,5 | 3 198 | -16,9 | 3 554 | -35,6 | 3 231 | -22,5 | 4 619 | -1,0 | 3 850 | -26,2 | 5 216 | 19,9 | 4 351 | 6,1 | 5 561 | 5 085 | 5 058 | 4 266 |
| v tom sektor: | | | | | | | | | | | | | | | | | | | | | | | | | | | |
| verejný | • | • | • | • | • | • | • | 67 | 24,1 | 9 | -87,0 | 2 | -98,5 | 64 | 300,0 | 54 | 20,0 | 69 | 666,7 | 9 | -40,0 | 15 | -54,5 | • | • | 91,3 | 95,2 |
| súkromný | • | • | • | • | • | • | • | 3 976 | -12,9 | 3 189 | -15,7 | 3 552 | -34,1 | 3 167 | -23,7 | 4 565 | -1,3 | 3 781 | -27,4 | 5 207 | 20,1 | 4 336 | 6,6 | • | • | 4 966 | 4 171 |
| z úhmu bytov | | | | | | | | | | | | | | | | | | | | | | | | | | | |
| byty v rodinných domoch | 1 266 | -28,8 | -51,6 | 1 236 | -38,8 | 2 473 | 11,4 | 2 423 | 10,0 | 1 778 | -14,4 | 2 018 | -11,3 | 2 219 | -13,7 | 2 202 | -19,8 | 2 077 | -24,0 | 2 734 | -3,0 | 2 820 | -5,7 | 3 059 | 3 446 | 3 381 | 2 617 |

(p) - predbežné údaje; od 3.Q. 2025 dáta z nového administratívneho zdroja - Štatistického registra budov, domov a bytov (ŠRBDB) sú predbežné, neskôr budú spresnené

¹⁾ porovnanie s rovnakým obdobím predošlého roka

²⁾ 10-ročný priemer za 1. štvrťroky v rokoch 2016 – 2025

Zdroj údajov v databáze DATAcube.:

[st0003qs](#)

T12d. Výstavba bytov v krajo

| Kraj | 1.Q 2026 (p) | | | 4.Q 2025 (p) | | 3.Q 2025 (p) | | 2.Q 2025 | | 1.Q 2025 | | 4.Q 2024 | | 3.Q 2024 | | 2.Q 2024 | | 1.Q 2024 | | 1.Q 2023 | | 1.Q 2022 | | 10-r. priemer 4.Q. v r. 2016–2025 | 10-r. priemer 3.Q. v r. 2016–2025 | 10-r. priemer 2.Q. v r. 2016–2025 | 10-r. priemer 1.Q. v r. 2016–2025 |
|-----------------|--------------|---------------------------------------|--|--------------|---------------------------------------|--------------|---------------------------------------|----------|---------------------------------------|----------|---------------------------------------|----------|---------------------------------------|----------|---------------------------------------|----------|---------------------------------------|----------|---------------------------------------|----------|---------------------------------------|----------|---------------------------------------|---|---|---|---|
| | počet | medziročná ¹⁾ zmena v % | zmena v % – 1.Q. 2026 / priemer 1.Q 2016 - 2025 | počet | medziročná ¹⁾ zmena v % | počet | medziročná ¹⁾ zmena v % | počet | medziročná ¹⁾ zmena v % | počet | medziročná ¹⁾ zmena v % | počet | medziročná ¹⁾ zmena v % | počet | medziročná ¹⁾ zmena v % | počet | medziročná ¹⁾ zmena v % | počet | medziročná ¹⁾ zmena v % | počet | medziročná ¹⁾ zmena v % | počet | medziročná ¹⁾ zmena v % | počet | počet | počet | počet |
| SR spolu | 2 074 | -35,1 | -51,4 | 3 570 | 0,5 | 4 270 | 32,2 | 4 043 | -12,5 | 3 198 | -16,9 | 3 554 | -35,6 | 3 231 | -22,5 | 4 619 | -1,0 | 3 850 | -26,2 | 5 216 | 19,9 | 4 351 | 6,1 | 5 561 | 5 085 | 5 058 | 4 266 |
| v tom: | | | | | | | | | | | | | | | | | | | | | | | | | | | |
| Bratislavský | 332 | -63,2 | -69,6 | 1 213 | 98,2 | 913 | 100,2 | 896 | -7,0 | 902 | 44,8 | 612 | -57,4 | 456 | -39,4 | 963 | 124,0 | 623 | -69,4 | 2 033 | 91,8 | 1 060 | 80,0 | 1 632 | 1 108 | 928 | 1 093 |
| Trnavský | 405 | 15,4 | -41,6 | 612 | 27,8 | 550 | -12,7 | 509 | -42,5 | 351 | -48,6 | 479 | -29,4 | 630 | 3,8 | 885 | -32,5 | 683 | -12,4 | 780 | 32,2 | 590 | -37,3 | 970 | 787 | 939 | 694 |
| Trenčiansky | 164 | -46,8 | -58,7 | 205 | -32,3 | 472 | 40,9 | 564 | 35,6 | 308 | -11,2 | 303 | -39,0 | 335 | 30,4 | 416 | -8,6 | 347 | -0,3 | 348 | 19,2 | 292 | -47,7 | 417 | 494 | 538 | 397 |
| Nitriansky | 451 | 83,3 | 5,9 | 411 | 24,2 | 406 | 11,8 | 371 | -5,4 | 246 | -24,3 | 331 | -26,3 | 363 | -43,2 | 392 | -8,8 | 325 | -47,5 | 619 | 65,5 | 374 | -35,2 | 587 | 569 | 538 | 426 |
| Žilinský | 258 | -50,5 | -56,8 | 556 | -17,3 | 673 | 42,9 | 441 | -43,3 | 521 | -42,0 | 672 | -0,4 | 471 | -23,5 | 778 | -5,0 | 898 | 75,7 | 511 | -25,4 | 685 | 31,0 | 662 | 782 | 730 | 597 |
| Banskobystrický | 137 | 3,0 | -48,1 | 162 | -35,7 | 296 | 41,0 | 525 | 104,3 | 133 | -50,2 | 252 | -33,9 | 210 | 4,5 | 257 | -19,7 | 267 | 27,8 | 209 | -51,4 | 430 | 50,9 | 301 | 294 | 379 | 264 |
| Prešovský | 219 | -36,3 | -51,5 | 251 | -49,6 | 580 | 28,6 | 511 | -3,2 | 344 | -13,4 | 498 | -56,3 | 451 | -44,6 | 528 | -23,7 | 397 | -17,1 | 479 | -20,4 | 602 | 50,1 | 600 | 639 | 625 | 452 |
| Košícký | 108 | -72,5 | -68,6 | 160 | -60,7 | 380 | 20,6 | 226 | -43,5 | 393 | 26,8 | 407 | 54,8 | 315 | 12,1 | 400 | 90,5 | 310 | 30,8 | 237 | -25,5 | 318 | 40,7 | 392 | 413 | 382 | 344 |

(p) - predbežné údaje; od 3.Q. 2025 dáta z nového administratívneho zdroja - Štatistického registra budov, domov a bytov (ŠRBDB) sú predbežné, neskôr budú spresnené

¹⁾ porovnanie s rovnakým obdobím predošlého roka

²⁾ 10-ročný priemer za 1.štvrťroky v rokoch 2016 – 2025

T12e. Výstavba bytov v SR - rozostavané byty

| | k 31.3.2026 (p) | | | k 31.12.2025 (p) | | k 30.9.2025 (p) | | k 30.6.2025 | | k 31.3.2025 | | k 31.12.2024 | | k 30.9.2024 | | k 30.6.2024 | | k 31.3.2024 | | k 31.3.2023 | | k 31.3.2022 | | 10-r. priemer stavu k 31.12. v r. 2016–2025 | 10-r. priemer stavu k 30.9. v r. 2016–2025 | 10-r. priemer stavu k 30.6. v r. 2016–2025 | 10-r. priemer stavu k 31.3. v r. 2016–2025 | | | | | | | | | | |
|-------------------------|-----------------|-------------------------|---|------------------|-----------|-----------------|-----------|-------------|-----------|-------------|-----------|--------------|-----------|-------------|-----------|-------------|-----------|-------------|-----------|-------------|-----------|-------------|-----------|--|---|---|---|---------------------------|-------------------------|-------------------------|-------------------------|---------------------------|-------------------------|-------------------------|-------------------------|-------------------------|-------------------------|
| Ukazovateľ | počet | zmena v % | | počet | zmena v % | počet | zmena v % | počet | zmena v % | počet | zmena v % | počet | zmena v % | počet | zmena v % | počet | zmena v % | počet | zmena v % | počet | zmena v % | počet | zmena v % | počet | počet | počet | počet | | | | | | | | | | |
| | | 31.3.2026/ 31.3.2025 | stav k 31.3.2026/ priemer stavu k 31.3. v rokoch 2016 - 2025 ¹⁾ | | | | | | | | | | | | | | | | | | | | | | | | | 31.12.2025/ 31.12.2024 | 30.9.2025/ 30.9.2024 | 30.6.2025/ 30.6.2024 | 31.3.2025/ 31.3.2024 | 31.12.2024/ 31.12.2023 | 30.9.2024/ 30.9.2023 | 30.6.2024/ 30.6.2023 | 31.3.2024/ 31.3.2023 | 31.3.2023/ 31.3.2022 | 31.3.2022/ 31.3.2021 |
| | | | | | | | | | | | | | | | | | | | | | | | | | | | | | | | | | | | | | |
| Byty spolu | 77 605 | 0,8 | 1,7 | 77 741 | 0,8 | 77 406 | -1,4 | 77 315 | -2,8 | 76 989 | -2,9 | 77 152 | -2,7 | 78 498 | -2,6 | 79 518 | -1,4 | 79 262 | -2,4 | 81 220 | 1,3 | 80 174 | 5,9 | 77 403 | 77 753 | 77 213 | 76 328 | | | | | | | | | | |
| v tom sektor: | | | | | | | | | | | | | | | | | | | | | | | | | | | | | | | | | | | | | |
| verejný | • | • | • | • | • | • | • | 1 024 | -10,7 | 1 005 | -10,4 | 1 126 | -15,2 | 1 126 | -13,0 | 1 147 | -13,8 | 1 122 | -10,8 | 1 258 | 5,4 | 1 193 | 46,7 | • | • | 1 185 | 1 126 | | | | | | | | | | |
| súkromný | • | • | • | • | • | • | • | 76 291 | -2,7 | 75 984 | -2,8 | 76 026 | -2,5 | 77 372 | -2,5 | 78 371 | -1,2 | 78 140 | -2,3 | 79 962 | 1,2 | 78 981 | 5,4 | • | • | 76 028 | 75 201 | | | | | | | | | | |
| z úhrnu bytov | | | | | | | | | | | | | | | | | | | | | | | | | | | | | | | | | | | | | |
| byty v rodinných domoch | 42 440 | -3,5 | -8,8 | 42 703 | -3,9 | 43 654 | -4,5 | 43 753 | -4,6 | 43 992 | -5,3 | 44 454 | -5,3 | 45 717 | -5,8 | 45 850 | -5,7 | 46 472 | -4,9 | 48 876 | -1,3 | 49 523 | 0,3 | 46 698 | 47 548 | 47 013 | 46 527 | | | | | | | | | | |

(p) - predbežné údaje; od 30.9.2025 dáta z nového administratívneho zdroja - Štatistického registra budov, domov a bytov (ŠRBDB) sú predbežné, neskôr budú spresnené

¹⁾ 10-ročný priemer stavov k 31.3. v rokoch 2016 – 2025

Zdroj údajov v databáze DATAcube.:

[st0003qs](#)

T12f. Výstavba bytov v krajo

| Ukazovateľ | k 31.3.2026 (p) | | | k 31.12.2025 (p) | | k 30.9.2025 (p) | | k 30.6.2025 | | k 31.3.2025 | | k 31.12.2024 | | k 30.9.2024 | | k 30.6.2024 | | k 31.3.2024 | | k 31.3.2023 | | k 31.3.2022 | | 10-r. priemer stavu k 31.12. v r. 2016–2025 | 10-r. priemer stavu k 30.9. v r. 2016–2025 | 10-r. priemer stavu k 30.6. v r. 2016–2025 | 10-r. priemer stavu k 31.3. v r. 2016–2025 |
|--------------|-----------------|-------------------------|---|------------------|-----------|-----------------|-----------|-------------|-----------|-------------|-----------|--------------|-----------|-------------|-----------|-------------|-----------|-------------|-----------|-------------|-----------|-------------|-----------|---|--|--|--|
| | počet | zmena v % | | počet | zmena v % | počet | zmena v % | počet | zmena v % | počet | zmena v % | počet | zmena v % | počet | zmena v % | počet | zmena v % | počet | zmena v % | počet | zmena v % | počet | zmena v % | počet | počet | počet | počet |
| | | 31.3.2026/ 31.3.2025 | stav k 31.3.2026/ priemer stavu k 31.3. v rokoch 2016 - 2025 ¹⁾ | | | | | | | | | | | | | | | | | | | | | | | | |
| SR spolu | 77 605 | 0,8 | 1,7 | 77 741 | 0,8 | 77 406 | -1,4 | 77 315 | -2,8 | 76 989 | -2,9 | 77 152 | -2,7 | 78 498 | -2,6 | 79 518 | -1,4 | 79 262 | -2,4 | 81 220 | 1,3 | 80 174 | 5,9 | 77 403 | 77 753 | 77 213 | 76 328 |
| v tom: | | | | | | | | | | | | | | | | | | | | | | | | | | | |
| Bratislavský | 16 279 | 10,1 | -3,5 | 16 187 | 12,1 | 15 297 | 2,3 | 15 253 | -0,2 | 14 791 | -4,1 | 14 437 | -6,7 | 14 948 | -6,5 | 15 281 | -6,0 | 15 425 | -11,7 | 17 468 | 1,7 | 17 175 | 9,5 | 16 716 | 16 657 | 16 741 | 16 863 |
| Trnavský | 12 051 | -0,3 | 4,3 | 11 936 | -3,2 | 11 839 | -5,4 | 11 961 | -7,1 | 12 086 | -4,9 | 12 330 | -2,3 | 12 515 | -3,7 | 12 877 | -1,1 | 12 705 | -0,3 | 12 743 | 1,0 | 12 614 | 9,4 | 11 806 | 11 800 | 11 764 | 11 560 |
| Trenčiansky | 6 665 | -3,5 | -7,5 | 6 839 | -2,5 | 7 038 | -3,0 | 7 032 | -5,7 | 6 908 | -7,7 | 7 011 | -7,7 | 7 254 | -4,9 | 7 456 | -5,2 | 7 486 | -3,2 | 7 737 | -1,8 | 7 877 | 6,2 | 7 284 | 7 408 | 7 337 | 7 203 |
| Nitriansky | 7 278 | -2,0 | -0,8 | 7 140 | -5,7 | 7 149 | -7,1 | 7 179 | -6,8 | 7 427 | -4,1 | 7 573 | -4,5 | 7 697 | -6,5 | 7 701 | -3,8 | 7 748 | -3,6 | 8 034 | 6,9 | 7 514 | -4,1 | 7 513 | 7 514 | 7 403 | 7 337 |
| Žilinský | 13 196 | -1,9 | 8,2 | 13 379 | -0,1 | 13 537 | 0,8 | 13 411 | -0,3 | 13 445 | 1,9 | 13 386 | 3,8 | 13 424 | 1,3 | 13 449 | 2,3 | 13 193 | 2,6 | 12 864 | -0,8 | 12 968 | 5,9 | 12 477 | 12 633 | 12 412 | 12 198 |
| Banskobystr | 6 176 | 3,9 | 3,7 | 6 199 | 1,3 | 6 265 | 2,8 | 6 279 | 0,2 | 5 944 | -4,9 | 6 122 | -1,3 | 6 095 | -3,6 | 6 264 | -4,2 | 6 446 | -3,1 | 6 446 | 1,6 | 6 342 | 11,6 | 6 070 | 6 109 | 6 129 | 5 958 |
| Prešovský | 9 938 | -3,1 | 14,1 | 10 002 | -3,1 | 10 188 | -2,5 | 10 103 | -3,3 | 10 251 | -3,0 | 10 326 | -2,9 | 10 450 | 2,7 | 10 450 | 6,6 | 10 564 | 11,6 | 9 464 | 3,7 | 9 130 | 5,5 | 9 051 | 9 074 | 8 889 | 8 708 |
| Košický | 6 022 | -1,9 | -7,4 | 6 059 | 1,5 | 6 093 | -0,4 | 6 097 | 0,9 | 6 137 | 4,1 | 5 967 | 0,9 | 6 115 | 1,6 | 6 040 | -0,1 | 5 894 | -8,8 | 6 464 | -1,4 | 6 554 | -1,7 | 6 486 | 6 558 | 6 539 | 6 502 |

(p) - predbežné údaje; od 30.9.2025 dáta z nového administratívneho zdroja - Štatistického registra budov, domov a bytov (ŠRBDB) sú predbežné, neskôr budú spresnené

¹⁾ 10-ročný priemer stavov k 31.3. v rokoch 2016 – 2025

T13. Zahraničný obchod podľa ekonomických zoskupení, kontinentov a vybraných krajín¹⁾

v mil. EUR

| Krajina pôvodu/určenia | Dovoz | | Vývoz | | Saldo | | Dovoz | | Vývoz | | Saldo | |
|--------------------------------|----------|-----------------------|----------|-----------------------|----------|-----------------------|----------|-----------------------|----------|-----------------------|----------|-----------------------|
| | 2026 | indexy | 2026 | indexy | 2026 | indexy ²⁾ | 2025 | indexy | 2025 | indexy | 2025 | indexy ²⁾ |
| | 1.Q | 1.Q 2026/ 1.Q 2025 | 1.Q | 1.Q 2026/ 1.Q 2025 | 1.Q | 1.Q 2026/ 1.Q 2025 | 1.Q | 1.Q 2025/ 1.Q 2024 | 1.Q | 1.Q 2025/ 1.Q 2024 | 1.Q | 1.Q 2025/ 1.Q 2024 |
| Spolu | 27 509,4 | 99,5 | 28 193,8 | 100,4 | 684,4 | 154,1 | 27 640,4 | 111,8 | 28 084,6 | 107,3 | 444,3 | 30,8 |
| OECD | 16 298,1 | 97,2 | 24 826,1 | 101,2 | 8 528,0 | 109,9 | 16 772,7 | 105,7 | 24 532,3 | 107,6 | 7 759,7 | 111,9 |
| z toho: Spojené štáty americké | 353,6 | 111,5 | 825,9 | 78,6 | 472,4 | 64,4 | 317,2 | 96,5 | 1 050,7 | 100,1 | 733,5 | 101,7 |
| Japonsko | 143,6 | 88,7 | 70,4 | 83,1 | -73,2 | 94,8 | 161,9 | 90,0 | 84,7 | 181,4 | -77,2 | 57,9 |
| Turecko | 630,4 | 145,6 | 442,7 | 94,2 | -187,8 | x | 432,9 | 166,0 | 470,0 | 152,4 | 37,2 | 78,3 |
| EÚ 27B ²⁾ | 17 552,2 | 103,4 | 22 293,7 | 102,1 | 4 741,5 | 97,5 | 16 969,3 | 106,6 | 21 833,5 | 105,1 | 4 864,2 | 100,1 |
| z toho: Nemecko | 3 539,3 | 90,8 | 6 005,1 | 100,5 | 2 465,7 | 118,6 | 3 897,9 | 105,4 | 5 976,9 | 104,0 | 2 079,1 | 101,5 |
| Česko | 2 478,8 | 99,9 | 3 513,9 | 103,6 | 1 035,1 | 113,4 | 2 480,9 | 101,1 | 3 393,3 | 108,9 | 912,4 | 137,5 |
| Taliansko | 924,2 | 111,3 | 1 368,5 | 106,4 | 444,3 | 97,4 | 830,4 | 99,4 | 1 286,7 | 103,0 | 456,3 | 110,2 |
| Rakúsko | 670,4 | 93,9 | 1 521,3 | 101,2 | 851,0 | 107,8 | 713,9 | 109,8 | 1 503,4 | 111,0 | 789,5 | 112,1 |
| Poľsko | 1 795,6 | 106,0 | 2 097,4 | 94,2 | 301,8 | 56,7 | 1 693,7 | 109,9 | 2 226,4 | 111,3 | 532,6 | 115,9 |
| Maďarsko | 1 321,4 | 95,1 | 2 143,5 | 101,1 | 822,1 | 112,3 | 1 388,8 | 116,9 | 2 120,9 | 107,2 | 732,2 | 92,6 |
| Francúzsko | 695,6 | 94,7 | 1 370,3 | 115,7 | 674,6 | 149,9 | 734,5 | 98,4 | 1 184,7 | 89,1 | 450,2 | 77,2 |
| Holandsko | 360,3 | 93,6 | 555,7 | 93,6 | 195,4 | 93,7 | 385,1 | 100,4 | 593,6 | 111,2 | 208,4 | 138,8 |
| Belgicko | 208,9 | 94,0 | 419,4 | 106,6 | 210,6 | 123,0 | 222,2 | 104,3 | 393,3 | 109,0 | 171,2 | 115,8 |
| Španielsko | 590,3 | 123,2 | 717,0 | 102,9 | 126,7 | 58,3 | 479,1 | 108,0 | 696,6 | 109,4 | 217,5 | 112,5 |
| Rumunsko | 515,1 | 104,3 | 729,2 | 102,8 | 214,0 | 99,4 | 493,8 | 115,7 | 709,0 | 99,6 | 215,3 | 75,4 |
| Bulharsko | 104,7 | 106,5 | 174,3 | 78,5 | 69,6 | 56,3 | 98,4 | 74,3 | 222,0 | 104,2 | 123,7 | 153,0 |
| EÚ nešpecifikované | 3 363,3 | 136,1 | 32,7 | 141,9 | -3 330,6 | 136,0 | 2 471,2 | 110,8 | 23,0 | 108,9 | -2 448,2 | 110,8 |
| EZVO | 241,8 | 95,2 | 378,0 | 80,7 | 136,2 | 63,5 | 254,0 | 105,1 | 468,3 | 109,2 | 214,3 | 114,4 |
| z toho: Švajčiarsko | 185,8 | 91,9 | 327,3 | 83,8 | 141,5 | 75,1 | 202,1 | 106,4 | 390,5 | 105,9 | 188,3 | 105,3 |
| Nórsko | 44,7 | 102,9 | 42,6 | 83,5 | -2,0 | x | 43,4 | 95,7 | 51,1 | 116,6 | 7,7 | x |
| EURÓPA | 19 520,0 | 99,4 | 25 017,8 | 102,1 | 5 497,9 | 112,9 | 19 638,2 | 107,1 | 24 505,8 | 106,6 | 4 867,7 | 104,5 |
| z toho: Spojené kráľovstvo | 402,1 | 92,0 | 1 436,2 | 105,5 | 1 034,1 | 111,9 | 437,0 | 108,9 | 1 361,1 | 125,1 | 924,1 | 134,6 |
| Ruská federácia | 796,7 | 55,1 | 31,1 | 71,5 | -765,6 | 54,6 | 1 445,8 | 119,1 | 43,4 | 80,0 | -1 402,4 | 121,0 |
| Ukrajina | 207,3 | 97,5 | 545,0 | 113,4 | 337,7 | 126,1 | 212,5 | 80,2 | 480,4 | 127,8 | 267,8 | 241,1 |
| ÁZIA | 6 237,6 | 94,0 | 1 689,4 | 86,5 | -4 548,2 | 97,1 | 6 637,1 | 124,6 | 1 952,2 | 118,7 | -4 685,0 | 127,3 |
| z toho: Čína | 2 163,0 | 106,2 | 393,2 | 67,3 | -1 769,8 | 121,8 | 2 037,0 | 119,1 | 584,1 | 108,6 | -1 452,9 | 123,9 |
| Kórejská republika | 884,7 | 74,8 | 76,2 | 94,0 | -808,5 | 73,4 | 1 182,9 | 95,2 | 81,1 | 130,8 | -1 101,8 | 93,4 |
| Vietnam | 1 326,3 | 91,2 | 8,1 | 77,8 | -1 318,2 | 91,3 | 1 454,0 | 140,8 | 10,4 | 119,6 | -1 443,6 | 141,0 |
| Taiwan | 141,7 | 99,2 | 26,9 | 75,3 | -114,8 | 107,1 | 142,9 | 113,2 | 35,7 | 123,5 | -107,1 | 110,2 |
| Malajzia | 86,8 | 86,1 | 7,4 | 92,7 | -79,4 | 85,5 | 100,8 | 91,2 | 7,9 | 83,1 | -92,9 | 92,0 |
| AFRIKA | 376,4 | 116,4 | 212,9 | 123,5 | -163,5 | 108,3 | 323,3 | 132,6 | 172,4 | 97,0 | -150,9 | 228,4 |
| AMERIKA | 522,0 | 108,0 | 1 154,3 | 85,7 | 632,3 | 73,2 | 483,5 | 98,2 | 1 347,0 | 104,1 | 863,5 | 107,7 |
| AUSTRÁLIA | 4,2 | 24,6 | 116,6 | 110,0 | 112,4 | 126,5 | 17,1 | 46,4 | 105,9 | 175,2 | 88,8 | 377,3 |
| OCEÁNIA | 0,6 | 96,8 | 0,3 | 101,7 | -0,3 | 91,1 | 0,6 | 38,4 | 0,3 | 37,4 | -0,3 | 39,6 |
| NEŠPECIFIKOVANÉ | 848,5 | 157,0 | 2,4 | 242,2 | -846,1 | 156,8 | 540,5 | 182,9 | 1,0 | 55,7 | -539,5 | 183,6 |

¹⁾ údaje za rok 2025 a 2026 sú predbežné a za rok 2024 definitívne; v bežných cenách v hodnote typu FOB, vypracované Štatistickým úradom SR na základe údajov Colnej sekcie Finančného riaditeľstva SR získaných v rámci colného konania a z INTRASTAT-SK hlásení poskytnutých dovozcami a vývozcami tovaru v rámci EÚ

²⁾ ležatý križik (x) - zápis nie je možný z logických dôvodov, v indexoch znamená násobok

Zdroj údajov v databáze DATAcube.:

[zo0011ms](#)

T14. Tvorba a použitie dôchodkov v sektore domácností¹⁾

| Ukazovateľ | 2026 | |
|--|-----------------|------------------------|
| | 1.Q | 1.Q 2026 / 1.Q 2025 |
| | mil. EUR, b. c. | index |
| Odmeny zamestnancov ²⁾ | 14 987,9 | 106,0 |
| z toho hrubé mzdy a platy | 11 096,6 | 106,4 |
| Hrubý prevádzkový prebytok | | |
| a hrubé zmiešané dôchodky | 6 195,3 | 101,3 |
| Dôchodky z majetku - príjmové | 733,5 | 83,4 |
| Sociálne dávky ³⁾ | 5 558,2 | 99,5 |
| Ostatné bežné transfery - príjmové | 2 358,4 | 104,5 |
| z toho nároky z neživotného poistenia | 203,5 | 110,4 |
| Bežné príjmy spolu | 29 833,4 | 103,0 |
| Dôchodky z majetku - výdavkové | 426,9 | 76,3 |
| Bežné dane z dôchodkov, majetku a iné | 1 306,1 | 109,5 |
| Čisté sociálne príspevky | 6 303,9 | 103,9 |
| Ostatné bežné transfery - výdavkové | 1 402,9 | 105,2 |
| z toho čisté poistné neživotného poistenia | 198,2 | 104,2 |
| Bežné výdavky spolu | 9 439,7 | 103,1 |
| Hrubý disponibilný dôchodok | 20 393,7 | 102,9 |
| Úpravy vyplývajúce zo zmeny | | |
| nároku na dôchodok | 454,1 | 116,6 |
| Konečná spotreba domácností | 19 924,7 | 104,8 |
| Hrubé úspory domácností | 923,0 | 76,6 |

¹⁾ podľa metodiky ESA 2010

²⁾ zo všetkých sektorov

³⁾ okrem naturálnych sociálnych transferov

Zdroj údajov v databáze DATAcube.:

[nu2025qs](#)

T15. Vybrané finančné ukazovatele finančných korporácií ¹⁾

v mil. EUR, bežné ceny

| Štatistická klasifikácia ekonomických činností SK NACE Rev. 2 | Výnosy | | Náklady | | Výsledok hospodárenia ²⁾ | | Pridaná hodnota | |
|--|----------------|------------------------|----------------|------------------------|-------------------------------------|------------------------|-----------------|------------------------|
| | 2026 | indexy | 2026 | indexy | 2026 | indexy ³⁾ | 2026 | indexy ³⁾ |
| | 1.Q | 1.Q 2026 / 1.Q 2025 | 1.Q | 1.Q 2026 / 1.Q 2025 | 1.Q | 1.Q 2026 / 1.Q 2025 | 1.Q | 1.Q 2026 / 1.Q 2025 |
| Finančné korporácie úhrnom | 9 591,2 | 108,4 | 9 732,3 | 105,3 | -141,1 | 36,4 | 821,2 | 102,4 |
| v tom | | | | | | | | |
| Poist'ovacie korporácie a penzijné fondy | 2 546,5 | 109,8 | 2 985,4 | 100,2 | -438,9 | 66,5 | 177,9 | 93,7 |
| Peňažné finančné inštitúcie | 5 012,2 | 103,2 | 4 587,2 | 104,2 | 425,0 | 93,7 | 640,9 | 99,2 |
| Ostatní finanční sporostredkovatelia | 2 032,5 | 121,3 | 2 159,8 | 116,2 | -127,3 | 69,8 | 2,4 | x |

¹⁾ predbežné údaje z podnikového výkazníctva

²⁾ údaje o výsledku hospodárenia sú pred zdanením

³⁾ zápis nie je možný z logických dôvodov

Zdroj údajov v databáze DATAcube.:

[fp2002qs](#)

T16. Vybrané finančné ukazovatele nefinančných korporácií s 20 a viac zamestnancami ¹⁾

| Štatistická klasifikácia ekonomických činností SK NACE Rev. 2 | Výnosy | | Náklady | | Výsledok hospodárenia ²⁾ | | Pridaná hodnota | |
|---|-----------|---------------------|-----------|---------------------|-------------------------------------|----------------------|-----------------|----------------------|
| | 2026 | indexy | 2026 | indexy | 2026 | indexy ³⁾ | 2026 | indexy ³⁾ |
| | 1.Q | 1.Q 2026 / 1.Q 2025 | 1.Q | 1.Q 2026 / 1.Q 2025 | 1.Q | 1.Q 2026 / 1.Q 2025 | 1.Q | 1.Q 2026 / 1.Q 2025 |
| | | | | | | | | |
| Nefinančné korporácie úhrnom | 61 557,3 | 102,4 | 58 357,80 | 102,3 | 3 199,60 | 103,4 | 12 738,00 | 107,7 |
| v tom | | | | | | | | |
| Poľnohospodárstvo, lesníctvo a rybolov | 533,8 | 91,5 | 560,6 | 92,3 | -26,9 | 113,3 | 160,2 | 95,3 |
| z toho poľnohospodárstvo | 417,9 | 92,7 | 454,9 | 93,3 | -37 | 101,9 | 103 | 96,5 |
| Priemysel spolu | 33 194,0 | 102,8 | 31 258,60 | 103,0 | 1 935,50 | 99,9 | 6 321,10 | 105,6 |
| Ťažba a dobývanie | 99,9 | 116,0 | 86,1 | 104,3 | 13,7 | 393,4 | 34,3 | 170,7 |
| Priemyselná výroba | 26 909,5 | 103,3 | 25 830,5 | 103,6 | 1 079,20 | 96,1 | 4 886,2 | 107,6 |
| výroba potravín, nápojov a tabakových výrobkov | 1 695,30 | 103,6 | 1 606,70 | 102,7 | 88,6 | 122,0 | 409,1 | 117,1 |
| výroba textílií a odevov | 143,4 | 86,3 | 132,2 | 88,0 | 11,2 | 70,3 | 55,3 | 80,5 |
| výroba kože a výroba kožených výrobkov | 95,5 | 61,6 | 91,5 | 61,3 | 4 | 68,5 | 38,4 | 95,7 |
| spracovanie dreva a výroba výrobkov z dreva | 229,6 | 91,9 | 223,9 | 92,3 | 5,7 | 77,3 | 51,8 | 104,9 |
| výroba papiera a papierových výrobkov, tlač a reprodukcia záznamových médií | 537,6 | 95,9 | 506,1 | 96,3 | 31,5 | 89,3 | 132,9 | 98,9 |
| výroba koksu a rafinovaných ropných produktov; výroba chemikálií a chemických produktov, základných farmaceutických výrobkov a prípravkov ³⁾ | 2 735,40 | 129,0 | 2 593,90 | 129,4 | 141,6 | 122,7 | 326,1 | 116,4 |
| výroba výrobkov z gumy a plastu | 1 382,10 | 101,5 | 1 252,60 | 98,7 | 129,6 | 140,8 | 424,1 | 111,4 |
| výroba ostatných nekovových minerálnych výrobkov | 581 | 100,4 | 591,7 | 100,3 | -10,6 | 93,5 | 136,3 | 105,6 |
| výroba kovov a kovových konštrukcií okrem strojov a zariadení | 3 290,50 | 95,5 | 3 087,80 | 95,1 | 202,7 | 101,7 | 754,6 | 106,3 |
| výroba počítačových, elektronických, optických výrobkov a elektrických zariadení | 2 399,90 | 104,0 | 2 407,50 | 105,9 | -7,6 | x | 419,7 | 106,7 |
| výroba strojov a zariadení i. n. | 2 036,60 | 103,3 | 1 891,00 | 99,8 | 145,6 | 186,6 | 537,6 | 121,7 |
| výroba motorových vozidiel, návesov, prívesov a ostatných dopravných prostriedkov | 11 077,50 | 102,1 | 10 760,20 | 103,5 | 317,3 | 68,9 | 1 384,60 | 100,5 |
| výroba nábytku, iná výroba, oprava a inštalácia strojov a prístrojov | 705,1 | 108,8 | 685,4 | 108,8 | 19,7 | 111,7 | 215,7 | 115,3 |
| Dodávka elektriny, plynu, pary a studeného vzduchu | 5 789,80 | 100,8 | 4 978,60 | 100,5 | 811,2 | 103,3 | 1 212,40 | 96,9 |
| Dodávka vody, čistenie a odvod odpadových vôd, odpady a služby odstraňovania odpadov | 394,8 | 101,2 | 363,4 | 99,5 | 31,4 | 125,7 | 188,2 | 108,6 |
| Stavebníctvo | 1 506,00 | 100,0 | 1 443,40 | 101,4 | 62,6 | 76,2 | 331,9 | 106,3 |
| Veľkoobchod a maloobchod; oprava motorových vozidiel a motocyklov | 16 369,40 | 101,7 | 15 797,80 | 100,8 | 571,6 | 134,6 | 2 040,60 | 119,4 |
| Doprava a skladovanie; Ubytovacie a stravovacie služby ³⁾ | 2 930,30 | 99,6 | 2 844,10 | 102,1 | 86,3 | 55,2 | 777,5 | 96,1 |
| Informácie a komunikácia | 2 186,70 | 107,5 | 1 932,70 | 106,8 | 254 | 112,7 | 982,5 | 107,8 |
| Činnosti v oblasti nemovitosti; Osobné, vedecké a technické činnosti; Administratívne a podporné služby ³⁾ | 3 532,60 | 102,7 | 3 333,80 | 102,1 | 198,8 | 115,9 | 1 328,10 | 112,4 |
| Vzdelávanie; Zdravotníctvo a sociálna pomoc; Umenie, zábava, rekreácia; Ostatné činnosti ³⁾ | 1 304,50 | 105,3 | 1 186,80 | 106,1 | 117,7 | 98,0 | 796,1 | 106,8 |

¹⁾ predbežné údaje z podnikového výkazníctva
²⁾ údaje o výsledku hospodárenia sú pred zdanením
³⁾ z dôvodu ochrany dôverných dát sú údaje agregované

Zdroj údajov v databáze DATAcube.:
[fp1801qs](#)

T17. Nestratové a stratové nefinančné korporácie so 100 a viac zamestnancami ¹⁾

| Štatistická klasifikácia ekonomických činností SK NACE Rev. 2 | Nestratové korporácie | | | Stratové korporácie | | |
|---|-----------------------|------------------------------|-----------------------|---------------------|--------------------------------|-----------------------|
| | počet korporácií | výsledok hospodárenia (zisk) | | počet korporácií | výsledok hospodárenia (strata) | |
| | | tis. EUR, b.c. | indexy | | tis. EUR, b. c. | indexy |
| | | 1.Q 2026 | 1.Q 2026/ 1.Q 2025 | | 1.Q 2026 | 1.Q 2026/ 1.Q 2025 |
| Nefinančné korporácie úhrnom | 1 074 | 2 778 294 | 99,2 | 531 | -577 446 | 93,3 |
| v tom | | | | | | |
| Poľnohospodárstvo, lesníctvo a rybolov spolu ²⁾ | 10 | 9 717 | 76,0 | 14 | -10 618 | 131,1 |
| Priemysel spolu | 523 | 1 978 559 | 96,4 | 217 | -245 762 | 86,5 |
| Ťažba a dobývanie; Dodávka elektriny, plynu, pary a studeného vzduchu; Dodávka vody, čistenie a odvod odpadových vôd, odpadov a služieb odstraňovania odpadov ²⁾ | 43 | 808 119 | 106,3 | 13 | -10 971 | 125,7 |
| Priemyselná výroba | 480 | 1 170 440 | 90,6 | 204 | -234 791 | 85,3 |
| výroba potravín, nápojov a tabakových výrobkov | 66 | 79 635 | 113,2 | 11 | -17 554 | 88,2 |
| výroba textílií a odevov; výroba kože a kožených výrobkov | 21 | 12 215 | 77,4 | 12 | -3 504 | 115,6 |
| spracovanie dreva a výroba výrobkov z dreva; výroba papiera a papierových výrobkov, tlač a reprodukcia záznamových médií ²⁾ | 15 | 31 311 | 82,9 | 9 | -5 095 | 123,9 |
| výroba koksu a rafinovaných ropných produktov; výroba chemikálií a chemických produktov; výroba základných farmaceutických výrobkov a prípravkov ²⁾ | 12 | 132 849 | 118,6 | 6 | -9 507 | 114,3 |
| výroba výrobkov z gumy a plastu; výroba ostatných nekovových minerálnych výrobkov ²⁾ | 60 | 153 668 | 122,7 | 33 | -39 849 | 84,8 |
| výroba a spracovanie kovov; výroba kovových konštrukcií okrem strojov a zariadení | 74 | 170 433 | 94,3 | 33 | -19 252 | 83,6 |
| výroba počítačových, elektronických, optických výrobkov a elektrických zariadení | 55 | 46 751 | 64,9 | 29 | -58 806 | 155,3 |
| výroba strojov a zariadení i. n. | 67 | 157 975 | 175,4 | 24 | -17 361 | 98,2 |
| výroba motorových vozidiel, návesov, prívesov a ostatných dopravných prostriedkov | 83 | 364 853 | 64,5 | 34 | -54 828 | 55,6 |
| výroba nábytku, iná výroba, oprava a inštalácia strojov a prístrojov ²⁾ | 27 | 20 750 | 91,5 | 13 | -9 035 | 57,3 |
| Stavebníctvo | 23 | 36 351 | 80,6 | 35 | -44 979 | 118,3 |
| Veľkoobchod a maloobchod; oprava motorových vozidiel a motocyklov | 139 | 194 847 | 117,6 | 97 | -107 987 | 121,3 |
| Doprava a skladovanie; Ubytovacie a stravovacie služby | 101 | 115 226 | 89,6 | 53 | -45 060 | 112,9 |
| Informácie a komunikácia | 67 | 245 276 | 117,6 | 18 | -22 087 | 62,7 |
| Činnosti v oblasti nehnuteľností; Odborné, vedecké a technické činnosti; Administratívne a podporné služby | 152 | 81 612 | 104,0 | 54 | -58 502 | 69,3 |
| Vzdelávanie; Zdravotníctvo a sociálna pomoc; Umenie, zábava, rekreácia; Ostatné činnosti | 59 | 116 706 | 107,9 | 43 | -42 451 | 105,5 |

¹⁾ predbežné údaje z podnikového výkazníctva; údaje o výsledku hospodárenia sú pred zdanením

²⁾ z dôvodu ochrany dôverných dát sú údaje agregované

T18. Jadrová a čistá inflácia
(medziročná zmena v %)

| Ukazovateľ | 2021 | | | | | 2022 | | | | | 2023 | | | | | 2024 | | | | | 2025 | | | | | 2026 |
|--|------|------|------|-----|------|------|------|------|------|------|------|------|------|-----|------|------|-----|-----|-----|-----|------|-----|-----|-----|-----|------|
| | 1.Q | 2.Q | 3.Q | 4.Q | rok | 1.Q | 2.Q | 3.Q | 4.Q | rok | 1.Q | 2.Q | 3.Q | 4.Q | rok | 1.Q | 2.Q | 3.Q | 4.Q | rok | 1.Q | 2.Q | 3.Q | 4.Q | rok | 1.Q |
| Spotrebiteľské ceny (úhm) | 1,0 | 2,2 | 3,9 | 5,5 | 3,2 | 9,3 | 12,5 | 13,9 | 15,2 | 12,8 | 15,1 | 12,2 | 8,9 | 6,4 | 10,5 | 3,2 | 2,1 | 2,7 | 3,1 | 2,8 | 3,9 | 4,1 | 4,3 | 3,8 | 4,0 | 3,7 |
| Regulované ceny | -1,6 | -1,8 | -0,6 | 1,3 | -0,7 | 13,3 | 14,6 | 13,4 | 11,9 | 13,3 | 11,3 | 9,9 | 7,0 | 6,3 | 8,6 | -1,2 | 0,0 | 3,2 | 3,8 | 1,4 | 4,6 | 4,0 | 3,7 | 3,6 | 4,0 | 9,5 |
| Jadrová inflácia | 1,4 | 2,7 | 4,4 | 6,0 | 3,6 | 8,2 | 12,0 | 13,9 | 15,7 | 12,5 | 16,4 | 13,1 | 9,7 | 6,8 | 11,5 | 3,6 | 2,1 | 2,1 | 2,5 | 2,6 | 2,8 | 3,2 | 3,6 | 3,0 | 3,2 | 2,4 |
| z toho ceny potravín | -0,8 | -0,3 | 3,6 | 5,1 | 1,9 | 10,1 | 16,5 | 21,9 | 28,2 | 19,3 | 28,7 | 22,3 | 13,7 | 7,6 | 17,5 | 2,9 | 0,4 | 2,6 | 4,2 | 2,5 | 3,8 | 4,7 | 4,5 | 2,0 | 3,8 | 0,8 |
| Čistá inflácia (bez zmien nepriamych daní) | 1,9 | 3,4 | 4,6 | 6,2 | 4,0 | 7,6 | 10,7 | 11,6 | 12,1 | 10,5 | 12,7 | 10,2 | 8,4 | 6,5 | 9,5 | 3,9 | 2,7 | 2,0 | 1,9 | 2,6 | 2,6 | 2,8 | 3,3 | 3,3 | 3,0 | 2,9 |

T19a. Indexy spotrebiteľských cien medziročne

| Odbory COICOP 2018 ²⁾ | Stále váhy ¹⁾ (%) ₂₀₂₀ | 2022 | | | | | 2023 | | | | | 2024 | | | | | 2025 | | | | | 2026 |
|---|---|-------|-------|-------|-------|-------|-------|-------|-------|-------|-------|-------|-------|-------|-------|-------|-------|-------|-------|-------|-------|-------|
| | | 1.Q | 2.Q | 3.Q | 4.Q | rok | 1.Q | 2.Q | 3.Q | 4.Q | rok | 1.Q | 2.Q | 3.Q | 4.Q | rok | 1.Q | 2.Q | 3.Q | 4.Q | rok | 1.Q |
| Úhrn za SR | 1000,000 | 109,3 | 112,5 | 113,9 | 115,2 | 112,8 | 115,1 | 112,2 | 108,9 | 106,4 | 110,5 | 103,2 | 102,1 | 102,7 | 103,1 | 102,8 | 103,9 | 104,1 | 104,3 | 103,8 | 104,0 | 103,7 |
| v tom: | | | | | | | | | | | | | | | | | | | | | | |
| 01 Potraviny a nealkoholické nápoje | 209,560 | 109,8 | 115,9 | 121,1 | 127,3 | 118,6 | 127,8 | 121,9 | 113,7 | 107,7 | 117,3 | 102,8 | 100,4 | 102,6 | 104,0 | 102,5 | 102,8 | 103,9 | 104,0 | 101,7 | 103,1 | 102,7 |
| 02.1 _02.3 Alkoholické nápoje a tabak | 49,648 | 107,3 | 105,2 | 106,2 | 108,4 | 106,8 | 108,0 | 108,2 | 109,4 | 108,0 | 108,4 | 109,2 | 107,8 | 105,4 | 104,6 | 106,7 | 105,9 | 104,5 | 106,1 | 105,8 | 105,6 | 102,9 |
| 03 Odevy a obuv | 41,866 | 101,3 | 103,2 | 103,6 | 106,7 | 103,7 | 108,1 | 107,8 | 107,4 | 105,2 | 107,1 | 104,0 | 103,0 | 102,7 | 102,1 | 102,9 | 102,8 | 103,5 | 103,5 | 102,4 | 103,0 | 101,9 |
| 04 Bývanie, voda, elektrina, plyn a ostatné palivá | 218,424 | 113,4 | 115,6 | 116,4 | 116,5 | 115,5 | 114,1 | 111,0 | 107,4 | 105,2 | 109,3 | 100,2 | 100,1 | 100,6 | 101,0 | 100,5 | 102,5 | 102,6 | 102,6 | 102,8 | 102,6 | 106,1 |
| 05 Bytové zariadenie, vybavenie domácnosti a bežná údržba domácnosti | 71,682 | 107,0 | 109,8 | 110,7 | 111,7 | 109,8 | 112,1 | 111,6 | 108,9 | 106,3 | 109,7 | 104,1 | 101,7 | 101,4 | 101,4 | 102,1 | 102,9 | 103,0 | 103,2 | 102,7 | 103,0 | 101,1 |
| 06 Zdravotníctvo | 31,081 | 102,3 | 104,1 | 105,2 | 106,8 | 104,6 | 109,0 | 110,7 | 110,4 | 110,5 | 110,2 | 108,8 | 107,0 | 106,0 | 105,3 | 106,8 | 102,9 | 102,1 | 102,4 | 102,8 | 102,5 | 104,7 |
| 07 Doprava | 69,778 | 111,9 | 120,9 | 117,8 | 111,8 | 115,7 | 105,9 | 97,1 | 100,8 | 101,6 | 101,2 | 105,7 | 105,2 | 101,0 | 101,8 | 103,4 | 104,0 | 101,4 | 103,1 | 103,6 | 103,0 | 99,8 |
| 08 Informácie a komunikácia | 55,667 | 102,5 | 103,7 | 103,8 | 103,7 | 103,4 | 103,5 | 102,4 | 96,3 | 97,4 | 99,9 | 96,7 | 95,8 | 101,5 | 100,3 | 98,5 | 102,3 | 102,3 | 102,3 | 102,3 | 102,3 | 100,8 |
| 09 Rekreácia, šport a kultúra | 76,540 | 107,1 | 109,1 | 110,1 | 110,7 | 109,3 | 111,9 | 112,4 | 111,9 | 110,0 | 111,5 | 107,9 | 105,8 | 105,2 | 105,5 | 106,1 | 106,0 | 106,8 | 106,5 | 106,6 | 106,5 | 105,6 |
| 10 Vzdelávacie služby | 17,863 | 104,8 | 104,6 | 104,7 | 104,9 | 104,8 | 110,1 | 113,3 | 113,3 | 114,8 | 112,9 | 111,9 | 109,8 | 110,3 | 109,9 | 110,5 | 110,4 | 110,1 | 109,9 | 108,8 | 109,8 | 106,6 |
| 11 Reštauračné a ubytovacie služby | 79,626 | 115,6 | 118,6 | 117,2 | 113,5 | 116,1 | 119,7 | 115,3 | 112,4 | 110,2 | 114,3 | 103,5 | 105,1 | 105,9 | 105,9 | 105,1 | 107,9 | 109,1 | 109,4 | 109,0 | 108,8 | 106,6 |
| 12 Poist'ovacie a finančné služby | 16,613 | 102,8 | 106,9 | 108,3 | 108,9 | 106,7 | 108,3 | 105,0 | 104,8 | 104,9 | 105,8 | 103,6 | 102,9 | 105,1 | 105,6 | 104,3 | 107,5 | 108,5 | 107,4 | 108,4 | 107,9 | 106,4 |
| 13 Osobná starostlivosť, sociálna ochrana a rozličné výrobky a služby | 61,652 | 105,7 | 108,8 | 111,1 | 113,5 | 109,8 | 115,2 | 114,1 | 111,2 | 107,6 | 112,0 | 105,0 | 104,2 | 103,9 | 104,0 | 104,3 | 106,1 | 105,7 | 106,0 | 106,3 | 106,0 | 103,6 |

¹⁾ váhy jednotlivých odborov sú ročne aktualizované

²⁾ od roku 2026 prechod na novú klasifikáciu COICOP 2018 (ECOICOP ver. 2) v členení na 13 odborov a nový bazický rok: priemer roka 2025

Zdroj údajov v databáze DATAcube.:

[sp0112qs](#)

T19b. Indexy spotrebiteľských cien podrobné - medzročne

| Číslo odбору, skupiny a triedy | Váha pre reťazenie | Názov odбору, skupiny a triedy COICOP 2018 ¹⁾ | medzročná zmena v % | | | | | | | | | | | | | | | | | | | | | |
|--------------------------------|--------------------|--|---------------------|------|------|------|------|------|------|------|------|------|------|------|------|------|------|------|------|------|------|------|------|--|
| | | | 2022 | | | | | 2023 | | | | | 2024 | | | | | 2025 | | | | | 2026 | |
| | | | 1.Q | 2.Q | 3.Q | 4.Q | rok | 1.Q | 2.Q | 3.Q | 4.Q | rok | 1.Q | 2.Q | 3.Q | 4.Q | rok | 1.Q | 2.Q | 3.Q | 4.Q | rok | 1.Q | |
| 0 | 1000.00 | Uhm | 9.3 | 12.5 | 13.9 | 15.2 | 12.8 | 15.1 | 12.2 | 8.9 | 6.4 | 10.5 | 3.2 | 2.1 | 2.7 | 3.1 | 2.8 | 3.9 | 4.1 | 4.3 | 3.8 | 4.0 | 3.7 | |
| 1 | 209.56 | POTRAVINY A NEALKOHOLICKE NÁPOJE | 9.8 | 15.9 | 21.1 | 27.3 | 18.6 | 27.8 | 21.9 | 13.7 | 7.7 | 17.3 | 2.8 | 0.4 | 2.6 | 4.0 | 2.5 | 2.8 | 3.9 | 4.0 | 1.7 | 3.1 | 2.7 | |
| 11 | 189.76 | POTRAVINY | 10.1 | 16.5 | 21.9 | 28.2 | 19.3 | 28.7 | 22.3 | 13.7 | 7.6 | 17.5 | 2.9 | 0.3 | 2.5 | 4.1 | 2.5 | 1.7 | 2.7 | 2.5 | 0.0 | 1.7 | 1.9 | |
| 111 | 35.84 | Ošlinový a ošlinový výrobky | 11.4 | 18.8 | 25.0 | 27.1 | 20.7 | 27.5 | 22.4 | 14.0 | 11.2 | 18.3 | 5.9 | 3.1 | 4.8 | 2.5 | 4.0 | 0.3 | 1.5 | 1.3 | 1.5 | 1.2 | 4.8 | |
| 112 | 34.80 | Živo zvieratá a mäso a ostatné časti zabitých suchozemských zvierat | 5.2 | 15.8 | 22.3 | 29.2 | 18.3 | 30.0 | 20.6 | 14.0 | 7.3 | 17.3 | 2.5 | -0.6 | -1.6 | -2.4 | -0.6 | -3.1 | -1.7 | -0.7 | -0.4 | -1.5 | -0.6 | |
| 113 | 4.74 | Ryby a ostatné morské plody | 8.7 | 10.2 | 12.8 | 16.9 | 12.2 | 19.9 | 19.5 | 15.7 | 8.8 | 15.8 | 4.0 | 3.6 | 3.1 | 2.6 | 3.3 | -1.5 | -3.9 | -3.2 | -2.4 | -2.7 | 1.1 | |
| 114 | 36.28 | Mlieko, ostatné mliečne výrobky a vajcia | 10.4 | 17.1 | 23.7 | 33.7 | 21.4 | 36.7 | 27.1 | 13.8 | 3.3 | 19.1 | -4.0 | -3.2 | 1.4 | 5.4 | -0.2 | 5.7 | 6.4 | 8.4 | 4.7 | 6.3 | 3.2 | |
| 115 | 8.80 | Olivo a tuky | 25.9 | 39.2 | 54.9 | 47.5 | 42.2 | 32.0 | 10.1 | -6.6 | -8.1 | 5.0 | -6.0 | -0.1 | 17.1 | 28.5 | 9.5 | 20.4 | 24.6 | 12.3 | -1.8 | 12.9 | -4.4 | |
| 116 | 16.66 | Ovocie a orechy | 8.5 | 7.4 | 11.2 | 18.0 | 11.2 | 14.9 | 13.3 | 8.9 | 7.1 | 10.9 | 8.3 | -1.3 | -1.3 | 5.4 | 2.7 | 0.0 | 5.7 | 5.3 | -1.8 | 2.2 | 3.2 | |
| 117 | 20.90 | Zelenina, hlúzy, plantajny, banány na varenie a strukoviny | 20.0 | 20.3 | 14.3 | 26.0 | 20.1 | 26.9 | 24.2 | 19.6 | 11.3 | 20.3 | 4.9 | -0.7 | 4.4 | 6.9 | 3.8 | -1.4 | -2.2 | -2.4 | -7.1 | -3.3 | 1.6 | |
| 118 | 16.66 | Cukor, cukrovinky a dezerty | 4.6 | 8.4 | 13.5 | 21.2 | 12.0 | 27.3 | 29.7 | 24.0 | 16.7 | 24.1 | 7.5 | 3.1 | 5.7 | 5.6 | 5.4 | 4.7 | 2.8 | 1.3 | -0.1 | 2.1 | 1.5 | |
| 119 | 15.08 | Hotové potraviny a ostatné potravinárske výrobky | 9.3 | 13.2 | 20.1 | 24.9 | 17.0 | 25.7 | 25.6 | 16.7 | 9.6 | 19.0 | 4.1 | 0.8 | 0.7 | 0.7 | 1.6 | 1.1 | 0.7 | 1.8 | 2.4 | 1.5 | 2.3 | |
| 12 | 19.80 | NEALKOHOLICKE NÁPOJE | 6.8 | 9.6 | 13.0 | 18.0 | 11.9 | 18.6 | 18.7 | 13.3 | 9.5 | 14.9 | 2.3 | 2.1 | 3.7 | 3.6 | 2.9 | 15.7 | 18.3 | 20.5 | 21.3 | 19.0 | 10.7 | |
| 121 | 1.25 | Ovocné a zeleninové šťavy | - | - | - | - | - | - | - | - | - | - | - | - | - | - | - | 11.2 | 12.9 | 12.4 | 14.2 | 12.7 | 7.1 | |
| 122 | 4.96 | Káva a náhrady kávy | 7.9 | 12.7 | 16.0 | 17.4 | 13.5 | 17.5 | 15.5 | 10.1 | 7.4 | 12.5 | -0.7 | -2.2 | 0.8 | 1.4 | -0.2 | 9.3 | 18.1 | 24.5 | 26.1 | 19.6 | 20.0 | |
| 123 | 1.39 | Čaj, maté a ostatné produkty na spárenie a vyluhovanie získané z rastlín | 5.9 | 8.4 | 9.3 | 12.5 | 9.0 | 10.7 | 8.2 | 10.4 | 8.3 | 9.4 | 4.6 | 8.3 | 7.4 | 3.2 | 5.9 | 10.8 | 10.6 | 10.8 | 11.4 | 10.9 | 5.3 | |
| 124 | 0.27 | Kakaové nápoje | 3.3 | 2.9 | 12.6 | 19.1 | 9.4 | 24.1 | 37.1 | 26.2 | 20.4 | 26.7 | 7.0 | -7.1 | 6.5 | 18.7 | 6.2 | 27.7 | 27.3 | 15.2 | 4.0 | 17.7 | 1.8 | |
| 125 | 2.49 | Voda | 4.4 | 9.0 | 10.5 | 15.3 | 9.8 | 13.4 | 10.3 | 4.0 | 5.1 | 8.1 | 0.9 | 3.2 | 8.1 | 4.9 | 4.2 | 2.3 | 0.0 | -2.0 | -0.5 | -0.1 | 1.5 | |
| 126 | 4.37 | Osvetľujúce nápoje | 8.3 | 8.7 | 13.0 | 22.7 | 13.1 | 23.5 | 26.8 | 21.9 | 12.6 | 21.0 | 7.2 | 7.1 | 5.6 | 6.9 | 6.7 | 23.5 | 25.4 | 29.0 | 28.1 | 26.5 | 11.0 | |
| 129 | 5.06 | Ostatné nealkoholické nápoje | 6.4 | 6.6 | 12.5 | 18.3 | 10.9 | 24.1 | 28.3 | 19.0 | 14.5 | 21.3 | 3.6 | 0.2 | 0.2 | 1.7 | 1.4 | 26.7 | 29.1 | 31.9 | 33.4 | 30.3 | 10.2 | |
| 2 | 49.65 | ALKOHOLICKE NÁPOJE, TABAK | 7.3 | 5.2 | 6.2 | 8.4 | 6.8 | 8.0 | 8.2 | 9.4 | 8.0 | 8.4 | 9.2 | 7.8 | 5.4 | 4.8 | 6.7 | 5.9 | 4.5 | 6.1 | 5.8 | 5.6 | 2.9 | |
| 21 | 27.13 | ALKOHOLICKE NÁPOJE | 3.1 | 4.6 | 6.6 | 10.5 | 6.2 | 10.3 | 11.5 | 13.2 | 9.7 | 11.2 | 9.2 | 6.4 | 2.3 | 1.5 | 4.8 | 6.4 | 5.1 | 7.8 | 7.4 | 6.7 | 1.9 | |
| 211 | 8.93 | Liehoviny a likéry | 5.2 | 5.0 | 5.9 | 8.3 | 6.1 | 8.7 | 13.2 | 20.1 | 18.5 | 14.7 | 19.7 | 12.2 | 2.5 | 2.8 | 8.8 | 6.1 | 4.8 | 8.6 | 6.4 | 6.5 | 1.4 | |
| 212 | 7.16 | Vino | 3.0 | 6.3 | 7.7 | 9.1 | 6.5 | 8.9 | 6.1 | 6.0 | 3.2 | 6.0 | 2.8 | 1.6 | 0.8 | 1.3 | 1.6 | 9.8 | 9.0 | 12.7 | 10.6 | 10.5 | 3.3 | |
| 213 | 8.70 | Pivo | 1.1 | 2.9 | 6.6 | 13.7 | 6.0 | 15.0 | 13.8 | 11.5 | 5.9 | 11.4 | 3.7 | 3.9 | 3.2 | 0.4 | 2.8 | 2.3 | 2.0 | 3.6 | 4.9 | 3.2 | 2.1 | |
| 219 | 2.33 | Ostatné alkoholické nápoje | - | - | - | - | - | - | - | - | - | - | - | - | - | - | - | - | - | - | - | - | -0.7 | |
| 23 | 22.52 | TABAK | 11.6 | 5.8 | 5.8 | 5.9 | 7.2 | 5.3 | 4.5 | 5.1 | 6.0 | 5.2 | 9.2 | 9.5 | 9.2 | 8.3 | 9.1 | 5.3 | 3.7 | 4.2 | 4.0 | 4.3 | 4.0 | |
| 230 | 22.52 | Tabak | 11.6 | 5.8 | 5.8 | 5.9 | 7.2 | 5.3 | 4.5 | 5.1 | 6.0 | 5.2 | 9.2 | 9.5 | 9.2 | 8.3 | 9.1 | 5.3 | 3.7 | 4.2 | 4.0 | 4.3 | 4.0 | |
| 3 | 41.87 | ODEVY A OBUV | 1.3 | 3.1 | 3.6 | 7.0 | 3.8 | 8.1 | 7.8 | 7.4 | 5.2 | 7.1 | 4.0 | 3.0 | 2.7 | 2.1 | 2.9 | 2.8 | 3.5 | 3.5 | 2.4 | 3.0 | 1.9 | |
| 31 | 29.07 | Odevy | 2.3 | 4.0 | 4.4 | 7.1 | 4.5 | 8.2 | 8.1 | 7.7 | 5.8 | 7.4 | 4.4 | 3.6 | 2.9 | 2.5 | 3.3 | 3.1 | 3.9 | 4.0 | 2.7 | 3.4 | 2.1 | |
| 312 | 28.70 | Hotové odevy | 2.3 | 4.1 | 4.5 | 7.1 | 4.5 | 8.1 | 8.0 | 7.6 | 5.8 | 7.3 | 4.4 | 3.6 | 2.9 | 2.5 | 3.3 | 3.2 | 4.0 | 4.0 | 2.6 | 3.4 | 1.9 | |
| 313 | 0.29 | Ostatné časti odevov a doplnky k odevom | 1.3 | 1.5 | 1.8 | 8.1 | 3.2 | 10.0 | 9.9 | 9.7 | 6.7 | 9.0 | 4.6 | 3.9 | 2.7 | 1.3 | 1.2 | 3.1 | 3.4 | 4.6 | 3.1 | 4.3 | 4.9 | |
| 314 | 0.08 | Čistenie, oprava, šitie a pooblievanie odevov | 9.0 | 11.6 | 11.5 | 12.3 | 11.1 | 13.2 | 12.6 | 12.3 | 11.0 | 12.2 | 8.1 | 6.4 | 5.7 | 5.3 | 6.3 | 8.8 | 10.9 | 11.0 | 10.7 | 10.4 | 7.1 | |
| 32 | 12.80 | Obuv | -1.0 | 1.3 | 1.6 | 6.7 | 2.1 | 7.9 | 7.2 | 6.6 | 3.6 | 6.3 | 3.1 | 1.6 | 2.3 | 1.0 | 2.0 | 2.4 | 2.3 | 1.5 | 2.1 | 1.6 | 1.6 | |
| 321 | 12.76 | Topánky a ostatná obuv | -1.1 | 1.2 | 1.6 | 6.6 | 2.1 | 7.9 | 7.2 | 6.6 | 3.5 | 6.2 | 3.0 | 1.5 | 2.2 | 1.0 | 1.9 | 2.0 | 2.3 | 2.2 | 1.4 | 2.0 | 1.5 | |
| 322 | 0.03 | Čistenie, oprava a pooblievanie obuvi | 7.7 | 9.7 | 10.0 | 11.4 | 9.7 | 10.5 | 9.7 | 10.0 | 9.7 | 10.0 | 8.1 | 6.7 | 5.5 | 5.6 | 6.5 | 8.9 | 10.8 | 11.5 | 10.9 | 10.5 | 7.6 | |
| 4 | 218.42 | BYVANIE, VODA, ELEKTŘINA, PLYN A INÉ PALIVA | 13.4 | 15.6 | 16.4 | 16.5 | 15.5 | 14.1 | 11.0 | 7.4 | 5.2 | 9.3 | 0.2 | 0.1 | 0.6 | 1.0 | 0.5 | 2.5 | 2.6 | 2.8 | 2.6 | 6.1 | 1.9 | |
| 41 | 14.73 | Skutočné nájomné za bývanie | 1.3 | 3.9 | 5.5 | 5.8 | 4.1 | 7.2 | 5.2 | 4.8 | 4.1 | 5.3 | 4.2 | 6.2 | 7.6 | 8.0 | 6.5 | 6.5 | 5.1 | 3.7 | 5.2 | 5.1 | 5.7 | |
| 411 | 14.73 | Skutočné nájomné pletené nájomníkmi za hlavné bývanie | 1.3 | 3.9 | 5.5 | 5.8 | 4.1 | 7.2 | 5.2 | 4.8 | 4.1 | 5.3 | 4.2 | 6.2 | 7.6 | 8.0 | 6.5 | 6.5 | 5.1 | 3.7 | 5.2 | 5.1 | 5.7 | |
| 42 | 79.04 | Impulované nájomné za bývanie | 15.9 | 19.2 | 19.6 | 17.8 | 18.1 | 14.4 | 8.2 | 2.0 | 0.0 | 5.9 | -0.7 | -1.4 | -0.8 | -0.4 | -0.8 | 1.2 | 1.9 | 1.8 | 1.5 | 1.6 | 0.6 | |
| 421 | 79.04 | Impulované nájomné vlastníkov – užívateľov za ich hlavné bývanie | 15.9 | 19.2 | 19.6 | 17.8 | 18.1 | 14.4 | 8.2 | 2.0 | 0.0 | 5.9 | -0.7 | -1.4 | -0.8 | -0.4 | -0.8 | 1.2 | 1.9 | 1.8 | 1.5 | 1.6 | 0.6 | |
| 43 | 16.74 | Údržba, oprava a zabezpečenie obydla | 15.6 | 19.5 | 19.1 | 19.4 | 18.5 | 19.5 | 16.5 | 14.5 | 11.8 | 15.5 | 7.1 | 4.9 | 3.5 | 2.6 | 4.5 | 4.1 | 5.7 | 6.5 | 6.6 | 5.7 | 5.5 | |
| 431 | 8.49 | Bezpečnostné vybavenie a materiály na údržbu a opravu obydla | 11.5 | 15.9 | 16.9 | 18.2 | 15.7 | 19.2 | 15.6 | 12.0 | 8.0 | 13.5 | 4.0 | 2.0 | 1.5 | 1.8 | 2.3 | 3.3 | 4.4 | 4.9 | 4.9 | 4.4 | 3.7 | |
| 432 | 8.25 | Služby na údržbu, opravu a zabezpečenie obydla | 18.9 | 22.4 | 20.8 | 20.4 | 20.6 | 19.6 | 17.2 | 16.3 | 14.5 | 16.8 | 9.3 | 6.9 | 4.8 | 3.2 | 6.0 | 4.7 | 6.7 | 7.6 | 7.9 | 6.7 | 7.0 | |
| 44 | 25.80 | Dodávka vody a rôzne služby spojené s obydlim | 3.9 | 6.9 | 8.7 | 9.1 | 7.2 | 16.0 | 16.1 | 13.9 | 11.3 | 14.3 | 5.4 | 3.3 | 4.3 | 7.3 | 5.1 | 9.6 | 9.4 | 9.1 | 8.9 | 9.2 | 8.2 | |
| 441 | 5.66 | Dodávka vody | 1.4 | 2.6 | 3.9 | 4.4 | 3.1 | 13.9 | | | | | | | | | | | | | | | | |

| | | | | | | | | | | | | | | | | | | | | | | | |
|------|-------|--|------|------|------|------|------|------|------|------|------|------|------|------|------|------|------|------|------|------|------|------|------|
| 921 | 3,17 | Hry, hračky a výrobky súvisiace so záľubami | 1,2 | 0,6 | 0,6 | 1,0 | 0,8 | 2,0 | 2,6 | 2,6 | 2,3 | 2,4 | 1,2 | -0,2 | -0,1 | 0,5 | 0,3 | 1,4 | 3,4 | 5,1 | 7,7 | 4,4 | 12,1 |
| 922 | 2,24 | Vybavenie na šport, kempovanie a rekreáciu v prírode | 0,8 | 0,8 | 0,9 | 2,6 | 1,3 | 3,5 | 3,2 | 3,2 | 5,6 | 3,9 | 7,8 | 8,1 | 8,0 | 6,0 | 7,4 | 3,5 | 3,5 | 3,5 | 2,3 | 3,2 | 2,7 |
| 93 | 7,02 | Záhradné výrobky a spoločenské zvieratá | 8,4 | 13,4 | 16,2 | 16,7 | 13,7 | 22,1 | 25,0 | 19,8 | 16,7 | 20,8 | 9,7 | 3,2 | 3,6 | 3,2 | 4,8 | 4,1 | 5,8 | 5,2 | 4,9 | 5,0 | 2,3 |
| 931 | 1,52 | Záhradné výrobky, rastliny a kvety | 11,2 | 15,6 | 15,1 | 14,1 | 14,0 | 13,0 | 11,2 | 10,7 | 9,1 | 11,0 | 6,4 | 4,3 | 4,0 | 4,8 | 4,9 | 5,9 | 7,5 | 7,8 | 6,5 | 6,9 | 6,0 |
| 932 | 5,50 | Spoločenské zvieratá a výrobky pre spoločenské zvieratá | 6,5 | 12,1 | 16,9 | 18,3 | 13,5 | 27,9 | 34,0 | 25,4 | 21,4 | 27,0 | 11,6 | 2,7 | 3,3 | 2,3 | 4,8 | 3,1 | 5,0 | 3,7 | 3,9 | 3,9 | 0,7 |
| 94 | 24,68 | Rekreačné služby | 9,7 | 12,0 | 13,3 | 13,3 | 12,1 | 15,2 | 15,9 | 16,0 | 14,6 | 15,4 | 10,9 | 8,1 | 5,5 | 5,8 | 7,5 | 6,9 | 7,7 | 8,3 | 8,4 | 7,9 | 7,9 |
| 945 | 1,36 | Veterinárne a iné služby pre spoločenské zvieratá | 12,4 | 15,9 | 16,2 | 14,0 | 14,6 | 13,3 | 13,4 | 14,0 | 13,4 | 13,5 | 10,6 | 8,0 | 6,5 | 7,5 | 8,1 | 9,6 | 9,8 | 8,9 | 8,6 | 9,2 | 8,3 |
| 946 | 11,18 | Rekreačné a športové služby | 8,3 | 9,9 | 11,8 | 12,9 | 10,8 | 16,3 | 17,4 | 17,2 | 15,3 | 16,5 | 11,0 | 8,2 | 4,9 | 5,1 | 7,2 | 5,9 | 6,8 | 8,0 | 8,3 | 7,3 | 9,1 |
| 947 | 12,15 | Hazardné hry | | | | | | | | | | | | | | | | | | | | 1,0 | |
| 95 | 0,19 | Kultúrne predmety | 4,1 | 5,0 | 5,6 | 5,2 | 4,9 | 8,5 | 9,0 | 7,4 | 6,4 | 7,8 | 3,3 | 2,2 | 2,5 | 2,8 | 2,7 | 2,2 | 3,4 | 4,5 | 3,7 | 3,5 | 3,9 |
| 951 | 0,19 | Hudobné nástroje | 4,1 | 5,0 | 5,6 | 5,2 | 4,9 | 8,5 | 9,0 | 7,4 | 6,4 | 7,8 | 3,3 | 2,2 | 2,5 | 2,8 | 2,7 | 2,2 | 3,4 | 4,5 | 3,7 | 3,5 | 3,9 |
| 96 | 9,01 | Kultúrne služby | 8,7 | 10,1 | 8,3 | 11,3 | 9,6 | 13,2 | 14,2 | 13,6 | 10,5 | 12,8 | 7,5 | 8,9 | 8,7 | 7,3 | 8,1 | 10,1 | 10,7 | 7,4 | 9,7 | 9,4 | 6,1 |
| 961 | 7,45 | Služby poskytované kinami, divadlami a usporiadateľmi koncertov | 9,2 | 10,5 | 8,4 | 11,7 | 10,0 | 13,6 | 15,1 | 14,5 | 10,9 | 13,5 | 7,7 | 9,4 | 8,9 | 6,9 | 8,2 | 9,9 | 10,4 | 6,8 | 9,6 | 9,1 | 5,9 |
| 963 | 1,56 | Fotografické služby | 5,1 | 7,5 | 8,0 | 8,7 | 7,3 | 10,1 | 8,8 | 7,8 | 7,9 | 8,6 | 6,2 | 6,2 | 7,8 | 9,6 | 7,5 | 11,6 | 12,7 | 11,4 | 10,4 | 11,5 | 6,9 |
| 97 | 16,73 | Noviny, knihy a kancelárske potreby | 7,6 | 9,6 | 10,3 | 10,6 | 9,6 | 10,8 | 10,3 | 10,1 | 8,5 | 9,9 | 7,5 | 6,1 | 4,8 | 6,1 | 6,1 | 6,1 | 6,4 | 6,5 | 5,3 | 6,1 | 4,0 |
| 971 | 6,46 | Knihy | 4,8 | 4,8 | 3,9 | 4,7 | 4,6 | 5,3 | 5,6 | 5,0 | 5,4 | 4,4 | 4,0 | 3,2 | 3,1 | 3,7 | 3,7 | 3,7 | 3,3 | 3,6 | 4,8 | 3,9 | 4,2 |
| 972 | 5,41 | Noviny a časopisy | 9,3 | 10,5 | 11,2 | 8,2 | 9,8 | 9,0 | 9,4 | 10,7 | 10,3 | 9,9 | 9,6 | 8,0 | 5,8 | 9,7 | 8,3 | 8,3 | 8,8 | 9,1 | 6,2 | 8,1 | 4,9 |
| 973 | 0,30 | Rôzne tlačoviny | 5,2 | 6,4 | 7,1 | 11,0 | 7,5 | 11,3 | 11,4 | 10,8 | 7,7 | 10,2 | 6,9 | 5,9 | 5,5 | 5,8 | 6,0 | 6,3 | 7,1 | 7,2 | 5,3 | 6,5 | 5,4 |
| 974 | 4,57 | Kancelárske potreby a potreby na kreslenie | 8,1 | 12,7 | 14,7 | 18,1 | 13,4 | 17,4 | 15,0 | 12,8 | 9,0 | 13,4 | 7,2 | 5,3 | 4,5 | 3,8 | 5,2 | 4,7 | 5,4 | 4,9 | 4,3 | 4,8 | 2,9 |
| 98 | 12,33 | Organizované dovolenkové zájazdy | 4,7 | 5,8 | 10,4 | 10,1 | 7,8 | 10,2 | 10,3 | 9,8 | 8,2 | 9,6 | 8,0 | 6,7 | 6,5 | 6,8 | 7,0 | 6,9 | 7,4 | 4,7 | 7,8 | 6,7 | 8,4 |
| 980 | 12,33 | Organizované dovolenkové zájazdy | 4,7 | 5,8 | 10,4 | 10,1 | 7,8 | 10,2 | 10,3 | 9,8 | 8,2 | 9,6 | 8,0 | 6,7 | 6,5 | 6,8 | 7,0 | 6,9 | 7,4 | 4,7 | 7,8 | 6,7 | 8,4 |
| 10 | 17,86 | VZDELÁVACIE SLUŽBY | 4,8 | 4,6 | 4,7 | 4,9 | 4,8 | 10,1 | 13,3 | 13,3 | 14,8 | 12,9 | 11,9 | 9,8 | 10,3 | 9,8 | 10,5 | 10,4 | 10,1 | 9,9 | 8,8 | 9,8 | 6,6 |
| 101 | 5,50 | Predškolské a primárne vzdelávanie | 10,2 | 9,1 | 7,6 | 4,7 | 7,8 | 21,3 | 30,7 | 31,0 | 31,1 | 28,6 | 20,7 | 14,4 | 14,0 | 13,7 | 15,6 | 10,5 | 9,6 | 9,4 | 9,0 | 9,6 | 6,1 |
| 1010 | 5,50 | Predškolské a primárne vzdelávanie | 10,2 | 9,1 | 7,6 | 4,7 | 7,8 | 21,3 | 30,7 | 31,0 | 31,1 | 28,6 | 20,7 | 14,4 | 14,0 | 13,7 | 15,6 | 10,5 | 9,6 | 9,4 | 9,0 | 9,6 | 6,1 |
| 102 | 2,53 | Sekundárne vzdelávanie | 5,8 | 5,9 | 9,3 | 15,3 | 9,1 | 17,0 | 17,6 | 14,4 | 8,4 | 14,2 | 6,9 | 5,8 | 7,1 | 9,9 | 7,5 | 10,0 | 10,5 | 10,4 | 10,2 | 10,3 | 12,5 |
| 1020 | 2,53 | Sekundárne vzdelávanie | 5,8 | 5,9 | 9,3 | 15,3 | 9,1 | 17,0 | 17,6 | 14,4 | 8,4 | 14,2 | 6,9 | 5,8 | 7,1 | 9,9 | 7,5 | 10,0 | 10,5 | 10,4 | 10,2 | 10,3 | 12,5 |
| 104 | 6,17 | Terciárne vzdelávanie | 0,3 | 0,2 | -0,2 | -0,6 | -0,1 | -0,6 | -0,3 | 0,4 | 7,3 | 1,7 | 7,3 | 8,0 | 9,2 | 6,7 | 7,8 | 11,5 | 11,0 | 10,1 | 6,7 | 9,7 | 2,3 |
| 1040 | 6,17 | Terciárne vzdelávanie | 0,3 | 0,2 | -0,2 | -0,6 | -0,1 | -0,6 | -0,3 | 0,4 | 7,3 | 1,7 | 7,3 | 8,0 | 9,2 | 6,7 | 7,8 | 11,5 | 11,0 | 10,1 | 6,7 | 9,7 | 2,3 |
| 105 | 3,66 | Vzdelávanie nedefinované podľa úrovne | 5,5 | 6,1 | 6,6 | 8,1 | 6,6 | 8,7 | 9,3 | 9,5 | 8,6 | 9,0 | 8,1 | 7,3 | 7,3 | 8,2 | 7,7 | 8,7 | 9,6 | 10,6 | 11,6 | 10,2 | 11,2 |
| 1050 | 3,66 | Vzdelávanie nedefinované podľa úrovne | 5,5 | 6,1 | 6,6 | 8,1 | 6,6 | 8,7 | 9,3 | 9,5 | 8,6 | 9,0 | 8,1 | 7,3 | 7,3 | 8,2 | 7,7 | 8,7 | 9,6 | 10,6 | 11,6 | 10,2 | 11,2 |
| 11 | 79,63 | REŠTAURÁCNE A UBYTOVACIE SLUŽBY | 15,6 | 18,6 | 17,2 | 13,5 | 16,1 | 19,7 | 15,3 | 12,4 | 10,2 | 14,3 | 3,5 | 5,1 | 5,9 | 5,9 | 5,1 | 7,9 | 9,1 | 9,4 | 9,0 | 8,8 | 6,6 |
| 111 | 72,43 | Služby spojené s podávaním jedál a nápojov | 16,4 | 19,5 | 17,9 | 13,7 | 16,8 | 20,3 | 15,7 | 12,5 | 10,3 | 14,5 | 3,2 | 4,9 | 5,9 | 5,9 | 5,0 | 8,2 | 9,4 | 9,7 | 9,4 | 9,2 | 6,9 |
| 1111 | 54,36 | Reštaurácie, kaviarne a podobné zariadenia | 9,4 | 12,9 | 14,0 | 14,7 | 12,8 | 16,3 | 15,3 | 14,2 | 11,9 | 14,4 | 8,8 | 6,9 | 6,1 | 6,5 | 7,1 | 8,4 | 9,2 | 9,3 | 9,0 | 9,0 | 7,0 |
| 1112 | 18,06 | Jedálne, kafetérie a reštaurácie | 34,7 | 36,3 | 26,7 | 11,4 | 26,1 | 28,4 | 16,6 | 9,1 | 6,9 | 15,0 | -7,4 | 0,5 | 5,3 | 4,5 | 0,5 | 7,6 | 10,0 | 10,8 | 10,3 | 9,7 | 6,5 |
| 112 | 7,20 | Ubytovacie služby | 5,0 | 7,2 | 7,7 | 9,4 | 7,3 | 11,0 | 9,2 | 10,6 | 9,6 | 10,1 | 8,3 | 8,2 | 6,0 | 5,2 | 6,9 | 4,5 | 5,1 | 5,5 | 4,4 | 4,9 | 3,6 |
| 1120 | 7,20 | Ubytovacie služby | 5,0 | 7,2 | 7,7 | 9,4 | 7,3 | 11,0 | 9,2 | 10,6 | 9,6 | 10,1 | 8,3 | 8,2 | 6,0 | 5,2 | 6,9 | 4,5 | 5,1 | 5,5 | 4,4 | 4,9 | 3,6 |
| 12 | 16,61 | POISŤOVACIE A FINANČNÉ SLUŽBY | 2,8 | 6,9 | 8,3 | 8,9 | 6,7 | 8,3 | 5,0 | 4,8 | 4,9 | 5,8 | 3,6 | 2,9 | 5,1 | 5,6 | 4,3 | 7,5 | 8,5 | 7,4 | 8,4 | 7,9 | 6,4 |
| 121 | 6,05 | Poistenie | 3,0 | 5,2 | 6,5 | 7,8 | 5,6 | 9,9 | 8,1 | 9,9 | 10,2 | 9,5 | 7,2 | 7,4 | 7,2 | 8,0 | 7,4 | 11,5 | 14,5 | 16,6 | 15,3 | 14,5 | 10,0 |
| 1211 | 0,97 | Zivotné a úrazové poistenie | -0,1 | -0,8 | -2,4 | -2,4 | -1,4 | -2,1 | -1,4 | 0,0 | 0,0 | -0,9 | -0,1 | 0,2 | 0,5 | 0,6 | 0,3 | 0,7 | 0,4 | 7,7 | 7,5 | 4,1 | 7,5 |
| 1212 | 0,10 | Poistenie v súvislosti so zdravím | 4,2 | 1,4 | 0,0 | 0,0 | 1,4 | 0,0 | 7,6 | 22,7 | 22,7 | 13,3 | 22,7 | 14,1 | 0,0 | 0,0 | 8,4 | 0,0 | 1,1 | 1,7 | 2,8 | 1,4 | 4,1 |
| 1213 | 0,91 | Poistenie v súvislosti s bývaním | 0,0 | 0,0 | 0,0 | 0,1 | 0,0 | 1,7 | 1,7 | 1,5 | 1,7 | 1,5 | 1,7 | -0,8 | -0,8 | -0,8 | -0,8 | 1,9 | 1,9 | 1,9 | 1,9 | 1,9 | 1,1 |
| 1214 | 4,06 | Poistenie v súvislosti s dopravou | 3,8 | 7,2 | 9,1 | 11,0 | 7,6 | 13,1 | 10,5 | 12,9 | 13,3 | 12,5 | 9,8 | 10,1 | 9,7 | 10,8 | 10,1 | 14,8 | 18,9 | 21,5 | 19,8 | 18,8 | 13,0 |
| 122 | 10,56 | Finančné služby | 2,7 | 7,6 | 9,1 | 9,4 | 7,2 | 7,5 | 3,6 | 2,5 | 2,4 | 3,9 | 1,7 | 0,7 | 4,1 | 4,2 | 2,7 | 5,2 | 5,2 | 2,4 | 4,7 | 4,4 | 4,4 |
| 1222 | 9,63 | Explicitné poplatky inštitúcií prijímajúcich vklady | 0,6 | 1,1 | 2,7 | 2,9 | 1,8 | 2,9 | 2,2 | 1,0 | 0,8 | 1,7 | 0,7 | 0,7 | 3,5 | 3,6 | 2,1 | 3,7 | 3,6 | 1,6 | 4,0 | 3,2 | 3,9 |
| 1229 | 0,94 | Ostatné finančné služby | 27,8 | 83,3 | 83,3 | 83,3 | 69,4 | 53,0 | 20,0 | 20,0 | 20,0 | 26,2 | 12,5 | 0,0 | 10,7 | 10,7 | 8,4 | 24,4 | 24,4 | 12,4 | 12,4 | 18,1 | 8,9 |
| 13 | 61,65 | OSOBNÁ STAROSTLIVOSŤ, SOCIÁLNA OCHRANA A ROZLIČNÉ VÝROBKY A SLUŽBY | 5,7 | 8,8 | 11,1 | 13,5 | 9,8 | 15,2 | 14,1 | 11,2 | 7,6 | 12,0 | 5,0 | 4,2 | 3,9 | 4,0 | 4,3 | 6,1 | 5,7 | 6,0 | 6,3 | 6,0 | 3,6 |
| 131 | 49,53 | Osobná starostlivosť | 6,0 | 9,5 | 12,3 | 15,2 | 10,8 | 17,0 | 15,7 | 12,1 | 7,9 | 13,0 | 4,9 | 3,4 | 3,2 | 3,3 | 3,7 | 5,6 | 5,5 | 5,9 | 6,1 | 5,8 | 3,1 |
| 1311 | 0,16 | Elektrické spotrebiče na osobnú starostlivosť | 2,3 | 3,6 | 2,1 | 3,8 | 3,0 | 3,7 | 3,0 | 0,8 | -3,2 | 1,1 | -4,2 | -4,2 | -4,0 | -1,9 | -3,6 | 0,1 | -1,6 | -0,6 | 0,0 | -0,5 | 1,8 |
| 1312 | 34,82 | Ostatné spotrebiče, pomôcky a výrobky na osobnú starostlivosť | 4,6 | 9,0 | 13,0 | 17,2 | 11,0 | 19,4 | 17,5 | 12,9 | 7,1 | 14,0 | 3,5 | 1,7 | 1,5 | 1,6 | 2,1 | 3,9 | 3,4 | 3,9 | 4,6 | 4,0 | 1,7 |
| 1313 | 14,56 | Kadernícké služby a skrášľovacie služby | 9,5 | 10,8 | 10,8 | 10,5 | 10,4 | 11,5 | 11,4 | 10,3 | 10,2 | 10,8 | 8,3 | 7,7 | 7,5 | 7,4 | 7,7 | 9,5 | 10,4 | 10,4 | 9,5 | 10,0 | 6,4 |
| 132 | 3,99 | Ostatné osobné predmety | 5,4 | 7,6 | 7,7 | 8,0 | 7,2 | 8,0 | 6,6 | 5,5 | 4,6 | 6,1 | 3,8 | 3,8 | 4,1 | 4,4 | 4,0 | 6,1 | 7,4 | 7,4 | 8,0 | 7,2 | 6,4 |
| 1321 | 0,73 | Sperky a náramkové hodinky | 8,5 | 11,2 | 11,8 | 11,9 | 10,9 | 11,2 | 8,7 | 6,5 | 4,8 | 7,7 | 4,2 | 5,5 | 5,8 | 7,4 | 5,7 | 11,0 | 11,8 | 12,3 | 13,9 | 12,3 | 14,6 |
| 1329 | 3,26 | Ostatné osobné predmety | 3,6 | 5,6 | 5,5 | 5,9 | 5,2 | 6,2 | 5,5 | 4,9 | 4,4 | 5,3 | 3,6 | 2,9 | 3,2 | 2,6 | 3,1 | 3,4 | 4,9 | 4,7 | 4,8 | 4,5 | 3,2 |
| 133 | 5,64 | Sociálna ochrana | 3,9 | 4,8 | 5,6 | 5,5 | 5,0 | 8,2 | 9,0 | 9,3 | 9,3 | 9,0 | 7,9 | 6,9 | 6,2 | 6,0 | 6,8 | 6,7 | 7,1 | 7 | | | |

¹⁾ od roku 2026 prechod na novú klasifikáciu COICOP 2018 (ECOICOP ver. 2) v členení na 13 odborov, niektoré odbory a skupiny majú nové podrobnejšie členenie do nižších úrovní (tried) alebo upravené názvy

T20. Indexy cien produktov poľnohospodárskej výroby ¹⁾

| Štatistická klasifikácia produkcie | 2022 | | | | | 2023 | | | | | 2024 | | | | | 2025 | | | | | 2026 |
|--|-------|-------|-------|-------|-------|-------|-------|-------|-------|-------|-------|-------|-------|-------|-------|-------|-------|-------|-------|-------|-------|
| | 1.Q | 2.Q | 3.Q | 4.Q | rok | 1.Q | 2.Q | 3.Q | 4.Q | rok | 1.Q | 2.Q | 3.Q | 4.Q | rok | 1.Q | 2.Q | 3.Q | 4.Q | rok | 1.Q |
| Produkty poľnohospodárstva a rybárstva | 119,7 | 130,7 | 145,7 | 137,3 | 136,5 | 126,4 | 105,9 | 79,8 | 75,3 | 88,6 | 85,3 | 91,6 | 98,8 | 104,4 | 96,6 | 107,4 | 108,7 | 106,2 | 101,2 | 105,2 | 95,9 |
| Produkty rastlinnej výroby vrátane zeleniny a ovocia | 133,3 | 147,7 | 152,7 | 138,8 | 144,9 | 118,0 | 88,8 | 72,1 | 66,5 | 76,7 | 75,0 | 82,2 | 98,1 | 104,7 | 94,9 | 107,9 | 109,5 | 104,1 | 98,5 | 102,9 | 91,5 |
| z toho: obilniny | 146,4 | 168,2 | 170,2 | 147,6 | 157,2 | 117,3 | 77,1 | 60,5 | 55,8 | 67,7 | 61,6 | 71,7 | 94,8 | 109,8 | 89,2 | 113,9 | 117,6 | 103,1 | 96,2 | 103,4 | 92,1 |
| zelenina | 95,1 | 103,5 | 116,6 | 125,0 | 114,4 | 132,2 | 126,0 | 120,0 | 129,3 | 123,7 | 137,5 | 123,5 | 117,6 | 98,4 | 114,4 | 86,5 | 94,5 | 99,1 | 101,3 | 97,2 | 88,1 |
| ovocie | 131,1 | 116,1 | 108,1 | 102,1 | 109,1 | 94,9 | 106,9 | 119,3 | 123,9 | 116,2 | 136,0 | 116,8 | 102,0 | 102,1 | 107,3 | 109,0 | 113,2 | 105,5 | 110,4 | 108,8 | 95,9 |
| Produkty živočíšnej výroby vrátane rýb | 107,3 | 119,0 | 123,3 | 133,6 | 121,1 | 136,0 | 120,6 | 110,4 | 99,1 | 115,1 | 95,6 | 96,5 | 100,2 | 104,9 | 99,1 | 107,4 | 108,4 | 111,3 | 106,8 | 108,5 | 99,5 |
| v tom: | | | | | | | | | | | | | | | | | | | | | |
| produkty živočíšnej výroby | 107,4 | 119,3 | 123,5 | 134,1 | 121,3 | 136,2 | 120,8 | 110,5 | 98,8 | 115,2 | 95,5 | 96,4 | 100,1 | 104,6 | 99,0 | 107,4 | 108,4 | 111,3 | 106,7 | 108,5 | 99,4 |
| z toho: jatočné ošípané | 101,3 | 111,8 | 112,1 | 113,6 | 110,2 | 121,7 | 116,2 | 122,5 | 119,1 | 119,8 | 111,2 | 105,8 | 100,5 | 99,6 | 104,2 | 99,0 | 93,9 | 90,3 | 89,4 | 93,1 | 83,5 |
| mlieko kravské | 109,8 | 120,8 | 131,4 | 143,2 | 126,3 | 141,3 | 120,3 | 99,1 | 87,7 | 110,2 | 84,8 | 89,1 | 98,8 | 105,1 | 93,8 | 108,8 | 113,3 | 117,2 | 110,7 | 112,5 | 92,9 |
| jatočné kurčatá | 115,4 | 138,8 | 144,0 | 143,6 | 136,4 | 134,2 | 109,2 | 96,8 | 93,8 | 106,0 | 100,1 | 99,7 | 100,0 | 102,7 | 100,7 | 102,6 | 98,8 | 106,8 | 100,9 | 102,3 | 98,6 |
| vajcia slepačie konzumné | 109,0 | 122,3 | 129,4 | 166,2 | 133,5 | 177,9 | 160,2 | 144,5 | 101,2 | 138,6 | 87,4 | 80,1 | 83,3 | 106,7 | 90,1 | 115,3 | 132,0 | 132,8 | 110,0 | 120,7 | 113,8 |
| jatočné býky | 103,7 | 108,7 | 105,3 | 100,3 | 104,5 | 103,7 | 99,0 | 103,1 | 102,2 | 102,0 | 110,1 | 115,6 | 112,6 | 115,4 | 113,3 | 104,3 | 101,3 | 113,1 | 118,8 | 109,8 | 117,9 |
| jatočné kravy | 101,0 | 112,3 | 112,7 | 110,4 | 108,6 | 115,8 | 106,5 | 107,5 | 109,4 | 110,1 | 105,6 | 104,1 | 105,7 | 103,5 | 104,8 | 100,9 | 104,4 | 109,4 | 117,3 | 107,9 | 114,4 |
| rýby a iné produkty rybolovu | 100,3 | 105,3 | 107,5 | 113,7 | 107,7 | 111,6 | 110,9 | 107,7 | 113,6 | 111,2 | 106,6 | 105,0 | 107,8 | 118,0 | 112,8 | 108,3 | 110,2 | 107,1 | 110,9 | 109,6 | 112,2 |

1) na báze rovnaké obdobie predchádzajúceho roku = 100

Zdroj údajov v databáze DATAcube.:

[sp1824ms](#)

T21a. Indexy cien výrobcov - medzištvrtročne ¹⁾

| Štatistická klasifikácia produkcie | Stále váhy (%) | predchádzajúce obdobie = 100 | | | | | | | | | | | | | | | | | | | |
|--|-------------------|------------------------------|--------------|--------------|--------------|--------------|--------------|-------------|-------------|-------------|--------------|-------------|--------------|--------------|--------------|-------------|--------------|-------------|--------------|-------------|--------------|
| | | 2022 | | | | | 2023 | | | | | 2024 | | | | | 2025 | | | | |
| | | 1. Q | 2. Q | 3. Q | 4. Q | rok | 1. Q | 2. Q | 3. Q | 4. Q | rok | 1. Q | 2. Q | 3. Q | 4. Q | rok | 1. Q | 2. Q | 3. Q | 4. Q | rok |
| PRIEMYSEL úhrn | 1000,0 | 111,1 | 108,2 | 105,2 | 100,1 | 106,2 | 103,2 | 98,8 | 99,5 | 99,4 | 100,2 | 98,8 | 100,3 | 100,3 | 100,0 | 99,8 | 100,0 | 99,7 | 100,6 | 99,7 | 100,0 |
| PRIEMYSEL tuzemsko | 1000,0 | 119,2 | 110,2 | 109,5 | 99,6 | 109,6 | 107,8 | 98,0 | 100,2 | 98,8 | 101,2 | 96,7 | 100,5 | 100,9 | 99,6 | 99,4 | 99,9 | 99,4 | 101,2 | 99,5 | 100,0 |
| Ťažba a dobývanie | 13,5 | 116,3 | 106,1 | 103,4 | 100,9 | 106,7 | 114,7 | 109,3 | 99,3 | 99,3 | 105,7 | 100,5 | 100,0 | 100,4 | 100,0 | 100,2 | 100,5 | 99,6 | 100,2 | 99,9 | 100,0 |
| Priemyselná výroba | 623,4 | 104,5 | 109,0 | 102,4 | 99,6 | 103,9 | 100,9 | 98,2 | 99,7 | 99,3 | 99,5 | 100,2 | 99,9 | 99,8 | 100,4 | 100,1 | 100,4 | 99,8 | 100,2 | 100,2 | 100,1 |
| v tom výroba: | | | | | | | | | | | | | | | | | | | | | |
| potravín, nápojov a tabakových výrobkov | 80,1 | 106,6 | 111,8 | 105,4 | 102,9 | 106,7 | 102,3 | 99,8 | 99,0 | 98,7 | 99,9 | 99,8 | 100,0 | 99,8 | 100,8 | 100,1 | 100,2 | 100,3 | 100,0 | 99,9 | 100,1 |
| textil, odevov, kože, kožených výrobkov | 4,3 | 102,0 | 103,2 | 100,5 | 102,1 | 101,9 | 105,0 | 99,3 | 99,2 | 100,8 | 101,1 | 102,9 | 100,3 | 100,8 | 99,0 | 100,7 | 100,9 | 100,0 | 99,9 | 101,0 | 100,4 |
| drevených a papierových výrobkov, tlač | 23,3 | 105,0 | 113,7 | 105,5 | 91,3 | 103,9 | 98,4 | 91,2 | 92,5 | 99,4 | 95,4 | 99,9 | 99,3 | 100,1 | 99,5 | 99,7 | 102,2 | 100,0 | 100,2 | 101,0 | 100,8 |
| kovu a rafinovaných ropných produktov | 41,5 | 110,7 | 139,2 | 104,9 | 101,9 | 114,2 | 83,5 | 88,5 | 114,5 | 104,1 | 97,6 | 100,7 | 96,7 | 97,6 | 101,5 | 99,1 | 100,4 | 95,7 | 98,5 | 104,2 | 99,7 |
| chemikálií a chemických produktov | 18,2 | 115,6 | 117,3 | 99,7 | 100,8 | 108,3 | 90,8 | 89,6 | 95,5 | 99,9 | 93,9 | 100,7 | 101,7 | 97,9 | 101,6 | 100,5 | 101,0 | 98,6 | 100,6 | 100,7 | 100,3 |
| základných farmaceutických výrobkov a prípravkov | 3,8 | 102,1 | 102,2 | 100,5 | 102,9 | 101,9 | 105,5 | 101,3 | 100,5 | 101,4 | 102,2 | 100,3 | 100,0 | 100,1 | 100,0 | 100,1 | 100,4 | 100,0 | 100,0 | 100,1 | 100,1 |
| výrobkov z gumy a plastu a ostat. nekov. miner. výrobkov | 65,8 | 105,0 | 103,6 | 103,8 | 95,8 | 102,0 | 107,3 | 101,9 | 98,3 | 99,2 | 101,7 | 99,9 | 100,7 | 100,7 | 100,3 | 100,4 | 99,9 | 99,9 | 100,9 | 99,7 | 100,1 |
| kovov a kov. konštrukcií okrem strojov a zariadení | 83,5 | 103,0 | 106,1 | 97,2 | 100,4 | 101,7 | 97,9 | 100,3 | 95,6 | 97,3 | 97,8 | 100,7 | 99,6 | 100,1 | 99,5 | 100,0 | 100,4 | 100,6 | 99,5 | 100,5 | 100,2 |
| počítačových, elektronických a optických výrobkov | 12,9 | 100,5 | 100,9 | 103,0 | 100,0 | 101,1 | 102,4 | 97,9 | 97,0 | 98,5 | 99,0 | 99,6 | 99,1 | 100,2 | 100,1 | 99,7 | 99,9 | 100,2 | 99,0 | 100,0 | 99,8 |
| elektrických zariadení | 15,7 | 102,6 | 102,8 | 104,0 | 102,9 | 103,1 | 116,6 | 100,6 | 99,7 | 97,3 | 103,6 | 101,1 | 98,8 | 100,8 | 99,8 | 100,1 | 100,4 | 99,6 | 101,0 | 100,7 | 100,4 |
| strojov a zariadení inde neklasifikovaných | 22,5 | 106,2 | 101,5 | 100,9 | 101,4 | 102,5 | 102,0 | 97,8 | 98,8 | 99,9 | 99,6 | 100,5 | 101,0 | 99,7 | 100,9 | 100,5 | 99,9 | 100,1 | 99,6 | 100,0 | 99,9 |
| dopravných prostriedkov | 208,9 | 102,1 | 103,0 | 102,3 | 100,1 | 101,9 | 104,0 | 98,2 | 101,3 | 100,2 | 100,9 | 100,5 | 100,4 | 99,5 | 100,6 | 100,2 | 100,8 | 99,7 | 100,7 | 99,9 | 100,2 |
| ostatná výroba, oprava a inštalácia strojov | 42,8 | 100,4 | 102,7 | 103,3 | 99,6 | 101,5 | 108,0 | 100,6 | 103,0 | 97,1 | 102,2 | 100,4 | 99,8 | 100,3 | 100,0 | 100,1 | 101,1 | 98,1 | 100,4 | 100,2 | 100,2 |
| Dodávka elektriny, plynu, pary, studeného vzduchu | 332,1 | 143,0 | 112,1 | 117,9 | 99,6 | 118,1 | 122,2 | 97,3 | 101,3 | 98,0 | 104,7 | 91,1 | 101,5 | 102,7 | 98,4 | 98,4 | 98,9 | 98,5 | 103,2 | 98,3 | 99,7 |
| Dodávka vody, čistenie, odvod, odpady a služby | 30,9 | 101,2 | 102,8 | 99,5 | 97,4 | 100,2 | 105,6 | 104,0 | 100,8 | 99,8 | 102,6 | 102,4 | 100,8 | 100,6 | 99,8 | 100,9 | 100,1 | 100,5 | 99,8 | 100,2 | 100,1 |
| PRIEMYSEL export | 1000,0 | 106,0 | 106,8 | 102,1 | 100,4 | 103,8 | 101,3 | 99,3 | 99,0 | 99,8 | 99,8 | 100,0 | 100,1 | 99,9 | 100,2 | 100,1 | 100,1 | 100,0 | 100,3 | 99,9 | 100,1 |
| STAVEBNÉ PRÁCE | 1000,0 | 106,7 | 104,3 | 104,2 | 103,2 | 104,6 | 104,0 | 101,1 | 100,8 | 101,3 | 101,8 | 102,6 | 100,6 | 100,9 | 100,4 | 101,1 | 103,2 | 100,5 | 101,0 | 101,1 | 101,5 |
| MATERIÁLY SPOTREB. V STAVEBNÍCTVE | 1000,0 | 104,0 | 108,8 | 101,2 | 99,4 | 103,4 | 101,7 | 100,7 | 98,9 | 97,2 | 99,6 | 101,0 | 101,1 | 100,5 | 99,6 | 100,6 | 100,8 | 101,4 | 100,5 | 101,5 | 101,1 |

¹⁾ ceny sú zisťované bez dane z pridanej hodnoty a bez spotrebných daní

Zdroj údajov v databáze DATAcube.:

[sp1009qs](#)[sp1007qs](#)[sp2056qs](#)[sp1006qs](#)[sp1010qs](#)

T21b. Indexy cien výrobcov - medzירוčne ¹⁾

| Štatistická klasifikácia produkcie | Stále váhy (%) | rovnaké obdobie predchádzajúceho roka = 100 | | | | | | | | | | | | | | | | | | | |
|--|-------------------|---|-------|-------|-------|-------|-------|-------|-------|-------|-------|-------|-------|-------|-------|-------|-------|-------|-------|-------|-------|
| | | 2022 | | | | | 2023 | | | | | 2024 | | | | | 2025 | | | | |
| | | 1. Q | 2. Q | 3. Q | 4. Q | rok | 1. Q | 2. Q | 3. Q | 4. Q | rok | 1. Q | 2. Q | 3. Q | 4. Q | rok | 1. Q | 2. Q | 3. Q | 4. Q | rok |
| PRIEMYSEL úhrn | 1000,0 | 125,6 | 132,1 | 132,8 | 126,5 | 129,3 | 117,7 | 107,4 | 101,6 | 100,9 | 106,9 | 94,1 | 94,8 | 96,5 | 96,6 | 95,5 | 100,9 | 100,6 | 101,1 | 100,9 | 100,9 |
| PRIEMYSEL tuzemsko | 1000,0 | 133,2 | 144,3 | 152,0 | 143,3 | 143,3 | 129,7 | 115,2 | 105,8 | 104,9 | 113,9 | 88,5 | 88,6 | 91,3 | 91,1 | 89,9 | 100,8 | 100,3 | 100,3 | 100,6 | 100,5 |
| Ťažba a dobývanie | 13,5 | 127,4 | 134,2 | 135,7 | 128,6 | 131,4 | 126,8 | 130,9 | 125,8 | 123,8 | 126,8 | 110,1 | 101,5 | 102,6 | 103,7 | 104,4 | 103,0 | 101,8 | 101,2 | 100,6 | 101,6 |
| Priemyselná výroba | 623,4 | 114,3 | 121,5 | 120,5 | 116,2 | 118,1 | 112,2 | 101,1 | 98,4 | 98,0 | 102,4 | 96,6 | 98,2 | 98,3 | 99,0 | 98,0 | 101,0 | 101,1 | 101,7 | 102,2 | 101,5 |
| v tom výroba: | | | | | | | | | | | | | | | | | | | | | |
| potravín, nápojov a tabakových výrobkov | 80,1 | 112,8 | 123,5 | 129,7 | 129,3 | 123,9 | 124,1 | 110,8 | 104,0 | 99,7 | 109,7 | 97,4 | 97,2 | 97,7 | 100,4 | 98,2 | 101,6 | 103,2 | 103,9 | 102,0 | 102,6 |
| textilu, odevov, kože, kožených výrobkov | 4,3 | 107,4 | 111,2 | 108,9 | 108,0 | 108,9 | 111,2 | 107,0 | 105,6 | 104,3 | 107,0 | 106,2 | 108,9 | 111,9 | 109,1 | 109,0 | 103,7 | 102,2 | 100,4 | 104,8 | 102,8 |
| drevených a papierových výrobkov, tlač | 23,3 | 123,6 | 129,8 | 125,7 | 129,4 | 127,2 | 121,4 | 97,5 | 85,4 | 82,6 | 96,7 | 83,5 | 89,7 | 97,3 | 96,9 | 91,5 | 100,8 | 104,4 | 105,3 | 109,3 | 104,9 |
| kovu a rafinovaných ropných produktov | 41,5 | 158,8 | 195,0 | 183,4 | 147,6 | 170,4 | 112,5 | 70,9 | 77,7 | 88,3 | 87,4 | 97,4 | 107,2 | 88,5 | 80,8 | 92,9 | 92,3 | 83,6 | 88,5 | 98,0 | 90,4 |
| chemikálií a chemických produktov | 18,2 | 152,1 | 158,5 | 155,5 | 137,9 | 150,4 | 108,6 | 82,6 | 79,1 | 77,5 | 87,0 | 81,6 | 93,7 | 97,2 | 97,3 | 92,0 | 104,8 | 100,5 | 102,7 | 101,5 | 102,4 |
| základných farmaceutických výrobkov a prípravkov | 3,8 | 102,8 | 104,7 | 105,2 | 105,8 | 104,6 | 109,3 | 108,4 | 108,4 | 109,0 | 108,8 | 104,4 | 103,5 | 103,3 | 101,9 | 103,3 | 101,1 | 101,4 | 101,3 | 101,5 | 101,3 |
| výrobkov z gumy a plastu a ostat. nekov. miner. výrobkov | 65,8 | 108,0 | 111,5 | 115,2 | 116,2 | 112,8 | 118,7 | 116,9 | 110,7 | 106,7 | 113,3 | 99,2 | 98,8 | 102,2 | 104,0 | 101,1 | 105,0 | 103,6 | 102,8 | 101,8 | 103,3 |
| kovov a kov. konštrukcií okrem strojov a zariadení | 83,5 | 132,3 | 129,5 | 114,5 | 101,6 | 118,4 | 96,7 | 91,4 | 89,8 | 91,3 | 92,3 | 94,4 | 94,7 | 98,5 | 99,9 | 96,8 | 99,2 | 100,4 | 100,3 | 102,0 | 100,5 |
| počítačových, elektronických a optických výrobkov | 12,9 | 103,0 | 103,2 | 106,6 | 104,9 | 104,4 | 106,9 | 103,7 | 97,7 | 95,8 | 101,0 | 94,7 | 92,5 | 94,6 | 96,1 | 94,5 | 94,8 | 100,6 | 97,3 | 97,1 | 97,4 |
| elektrických zariadení | 15,7 | 108,3 | 109,3 | 112,0 | 109,7 | 109,9 | 124,7 | 122,0 | 117,1 | 113,9 | 119,4 | 99,3 | 94,4 | 96,4 | 99,7 | 97,4 | 99,0 | 103,0 | 103,8 | 105,3 | 102,7 |
| strojov a zariadení inde neklasifikovaných | 22,5 | 107,4 | 109,9 | 109,8 | 111,9 | 109,8 | 107,4 | 103,5 | 101,4 | 98,4 | 102,7 | 98,0 | 102,9 | 103,5 | 105,2 | 102,3 | 103,6 | 103,0 | 100,8 | 99,7 | 101,8 |
| dopravných prostriedkov | 208,9 | 99,7 | 104,8 | 106,6 | 109,0 | 105,0 | 111,0 | 105,9 | 104,9 | 103,7 | 106,4 | 98,8 | 100,9 | 98,9 | 98,9 | 99,4 | 102,4 | 101,3 | 103,5 | 103,7 | 102,7 |
| ostatná výroba, oprava a inštalácia strojov | 42,8 | 102,8 | 104,5 | 106,6 | 106,6 | 105,1 | 114,7 | 112,4 | 112,1 | 108,7 | 112,0 | 102,1 | 101,0 | 99,5 | 101,2 | 100,9 | 102,0 | 102,4 | 100,9 | 102,5 | 102,0 |
| Dodávka elektriny, plynu, pary, studeného vzduchu | 332,1 | 166,4 | 185,5 | 207,2 | 188,2 | 187,2 | 161,2 | 139,9 | 121,9 | 119,6 | 135,6 | 76,1 | 74,3 | 80,8 | 79,1 | 77,6 | 99,8 | 98,4 | 97,9 | 97,9 | 98,5 |
| Dodávka vody, čistenie, odvod, odpady a služby | 30,9 | 106,7 | 106,4 | 104,8 | 100,9 | 104,7 | 105,2 | 106,5 | 107,9 | 110,5 | 107,5 | 109,4 | 109,6 | 110,8 | 111,4 | 110,3 | 106,6 | 103,4 | 101,3 | 100,8 | 103,0 |
| PRIEMYSEL export | 1000,0 | 120,7 | 124,4 | 121,0 | 116,1 | 120,5 | 111,0 | 103,2 | 100,0 | 99,3 | 103,4 | 97,6 | 98,5 | 99,7 | 100,0 | 98,9 | 100,9 | 100,8 | 101,6 | 101,1 | 101,1 |
| STAVEBNÉ PRÁCE | 1000,0 | 119,0 | 117,3 | 117,1 | 119,7 | 118,3 | 116,5 | 112,8 | 109,3 | 107,3 | 111,5 | 105,9 | 105,5 | 105,6 | 104,6 | 105,4 | 105,2 | 105,1 | 105,2 | 105,8 | 105,3 |
| MATERIÁLY SPOTREB. V STAVEBNÍCTVE | 1000,0 | 125,6 | 130,3 | 121,8 | 113,9 | 122,9 | 111,4 | 103,1 | 100,7 | 98,4 | 103,4 | 97,7 | 98,1 | 99,7 | 102,2 | 99,4 | 101,9 | 102,3 | 102,4 | 104,3 | 102,7 |

¹⁾ ceny sú zisťované bez dane z pridanej hodnoty a bez spotrebných daní

Zdroj údajov v databáze DATAcube.:

[sp1008qs](#)

[sp1007qs](#)

[sp2056qs](#)

[sp1006qs](#)

[sp1010qs](#)

T22. Vybrané demografické ukazovatele ¹⁾

| Ukazovateľ | Merná jednotka | 1. Q 2025 | 1. Q 2026 | medziročná zmena 1.Q 2026 / 1.Q 2025 |
|--|----------------|------------------|------------------|---|
| Obyvateľstvo ku koncu sledovaného obdobia | osoby | 5 415 790 | 5 405 368 | -10 422 |
| z toho podiel žien | %, p. b. | 51,08 | 51,08 | -0,004 |
| Živonarodení | osoby | 10 389 | 9 964 | -425 |
| Hrubá miera živorodenosti ²⁾ | ‰, body | 7,78 | 7,47 | -0,30 |
| Zomretí | osoby | 14 497 | 14 034 | -463 |
| Hrubá miera úmrtnosti ²⁾ | ‰, body | 10,85 | 10,53 | -0,33 |
| Sobáše | počet | 2 463 | 1 861 | -602 |
| Rozvody | počet | 2 151 | 2 022 | -129 |
| Prirodzený prírastok/úbytok obyvateľstva | osoby | -4 108 | -4 070 | 38 |
| Priťahovaní na trvalý pobyt | osoby | 1 496 | 1 208 | -288 |
| Vysťahovaní z trvalého pobytu | osoby | 1 049 | 1 177 | 128 |
| Migračné saldo | osoby | 447 | 31 | -416 |
| Celkový prírastok/úbytok obyvateľstva | osoby | -3 661 | -4 039 | -378 |

¹⁾ Údaje sú predbežné, v priebehu roka sa aktualizujú až do ukončenia ročného spracovania.

²⁾ Odchýlky v podieloch medziročných zmien môžu vzniknúť zaokrúhľovaním čísel.

Zdroj údajov v databáze DATAcube.:

[om7104qr](#)

[om7102qr](#)

T23a. Zamestnanosť - pracujúcí v SR (podľa Výberového zisťovania pracovných síl /VZPS/)

| Ukazovateľ | 2026 | | | | | | | | | | 2025 | | | | | | | | | | 2024 | | | | | | | | | | 2023 | | | | | | | | | | 2022 | | | | | | | | | |
|---|-----------|---------------------|---------|---------|--------------------------|-------|---------------------|-------|--------------------------|-------|---------------------|-------|-----------|---------------------|-------------|-------|---------------------|-------|---------------------|-------|---------------------|-------|---------|---------------------|-------------|-------|---------------------|-------|---------------------|-------|---------------------|-------|-----------|---------------------|-------------|-------|---------------------|-------|---------------------|-------|---------------------|-------|--|--|--|--|--|--|--|--|
| | tis. osôb | | index | | tis. osôb ⁽¹⁾ | | index | | tis. osôb ⁽¹⁾ | | index | | tis. osôb | | index | | tis. osôb | | index | | tis. osôb | | index | | tis. osôb | | index | | tis. osôb | | index | | tis. osôb | | index | | tis. osôb | | index | | | | | | | | | | | |
| | 1.Q | 1.Q 2026 / 1.Q 2025 | 4.Q | rok | 4.Q 2025 / 2024 | 3.Q | 3.Q 2025 / 3.Q 2024 | 2.Q | 2.Q 2025 / 2.Q 2024 | 1.Q | 1.Q 2025 / 1.Q 2024 | 4.Q | rok | 4.Q 2024 / 4.Q 2023 | 2024 / 2023 | 3.Q | 3.Q 2024 / 3.Q 2023 | 2.Q | 2.Q 2024 / 2.Q 2023 | 1.Q | 1.Q 2024 / 1.Q 2023 | 4.Q | rok | 4.Q 2023 / 4.Q 2022 | 2023 / 2022 | 3.Q | 3.Q 2023 / 3.Q 2022 | 2.Q | 2.Q 2023 / 2.Q 2022 | 1.Q | 1.Q 2023 / 1.Q 2022 | 4.Q | rok | 4.Q 2022 / 4.Q 2021 | 2022 / 2021 | 3.Q | 3.Q 2022 / 3.Q 2021 | 2.Q | 2.Q 2022 / 2.Q 2021 | 1.Q | 1.Q 2022 / 1.Q 2021 | | | | | | | | | |
| | | | | | | | | | | | | | | | | | | | | | | | | | | | | | | | | | | | | | | | | | | | | | | | | | | |
| Počet pracujúcich spolu ⁽¹⁾ | 2 585,6 | 99,3 | 2 626,1 | 2 610,7 | 99,2 | 99,6 | 2 605,3 | 99,5 | 2 606,9 | 99,6 | 2 604,3 | 100,1 | 2 646,8 | 2 620,8 | 100,2 | 100,4 | 2 617,3 | 100,3 | 2 617,7 | 100,3 | 2 601,2 | 100,8 | 2 640,8 | 2 610,0 | 100,7 | 100,2 | 2 610,8 | 99,8 | 2 608,9 | 100,2 | 2 579,3 | 100,3 | 2 623,2 | 2 603,9 | 100,4 | 101,7 | 2 615,9 | 101,0 | 2 603,8 | 102,7 | 2 572,8 | 102,8 | | | | | | | | |
| v tom muži | 1 384,4 | 99,9 | 1 406,5 | 1 393,8 | 100,3 | 99,7 | 1 392,6 | 99,8 | 1 389,6 | 99,4 | 1 385,6 | 99,4 | 1 402,5 | 1 397,7 | 99,8 | 101,1 | 1 396,0 | 100,6 | 1 398,3 | 101,4 | 1 394,2 | 102,7 | 1 405,6 | 1 382,2 | 101,7 | 100,1 | 1 387,0 | 99,6 | 1 379,1 | 99,6 | 1 357,1 | 99,5 | 1 382,4 | 1 381,0 | 99,9 | 101,6 | 1 392,1 | 101,4 | 1 384,9 | 103,2 | 1 364,6 | 101,8 | | | | | | | | |
| ženy | 1 201,2 | 98,6 | 1 219,6 | 1 217,1 | 98,0 | 99,5 | 1 212,6 | 99,3 | 1 217,3 | 99,8 | 1 218,8 | 101,0 | 1 244,4 | 1 223,0 | 100,7 | 99,6 | 1 221,4 | 99,8 | 1 219,5 | 99,2 | 1 207,0 | 98,8 | 1 235,2 | 1 227,8 | 99,5 | 100,4 | 1 223,8 | 100,0 | 1 229,8 | 100,9 | 1 222,2 | 101,2 | 1 240,8 | 1 222,9 | 100,9 | 101,9 | 1 223,8 | 100,5 | 1 219,0 | 102,1 | 1 208,2 | 104,0 | | | | | | | | |
| Podľa postavenia v zamestnaní (z celkového počtu pracujúcich) | | | | | | | | | | | | | | | | | | | | | | | | | | | | | | | | | | | | | | | | | | | | | | | | | | |
| Zamestnanci | 2 181,1 | 98,4 | 2 213,0 | 2 210,2 | 98,3 | 99,1 | 2 198,7 | 98,7 | 2 211,6 | 99,1 | 2 217,4 | 100,6 | 2 252,3 | 2 229,3 | 100,8 | 100,7 | 2 227,9 | 100,6 | 2 232,6 | 100,4 | 2 204,3 | 100,7 | 2 233,6 | 2 214,8 | 99,9 | 100,0 | 2 213,6 | 98,9 | 2 223,6 | 100,6 | 2 188,5 | 100,7 | 2 236,8 | 2 214,4 | 100,9 | 101,7 | 2 237,6 | 101,7 | 2 209,5 | 102,7 | 2 173,6 | 101,6 | | | | | | | | |
| Podnikatelia | 403,1 | 104,8 | 412,2 | 399,0 | 105,1 | 102,5 | 405,5 | 104,7 | 393,6 | 102,8 | 384,8 | 97,5 | 392,2 | 389,2 | 96,7 | 98,9 | 387,2 | 98,0 | 382,7 | 99,8 | 394,5 | 101,3 | 405,7 | 393,5 | 105,2 | 101,3 | 395,3 | 104,6 | 383,5 | 97,6 | 389,5 | 98,1 | 385,8 | 388,4 | 97,9 | 102,0 | 377,9 | 97,4 | 393,0 | 103,3 | 397,1 | 110,3 | | | | | | | | |
| v tom bez zamestnancov | 331,9 | 108,7 | 338,4 | 323,9 | 109,5 | 105,3 | 333,6 | 108,2 | 318,3 | 106,1 | 305,5 | 97,7 | 309,0 | 307,6 | 93,7 | 95,8 | 308,3 | 95,1 | 300,1 | 96,5 | 312,8 | 97,8 | 329,9 | 321,2 | 104,3 | 100,7 | 324,3 | 104,6 | 310,9 | 96,0 | 319,7 | 98,2 | 316,2 | 319,0 | 98,7 | 103,8 | 310,0 | 98,2 | 323,9 | 106,5 | 325,7 | 112,6 | | | | | | | | |
| so zamestnancami | 71,2 | 89,8 | 73,8 | 75,1 | 88,7 | 92,0 | 71,8 | 91,0 | 75,3 | 91,1 | 79,3 | 97,0 | 83,2 | 81,6 | 109,8 | 112,9 | 78,9 | 111,2 | 82,6 | 113,7 | 81,7 | 117,2 | 75,8 | 72,3 | 109,0 | 104,1 | 71,0 | 104,6 | 72,7 | 105,3 | 69,7 | 97,7 | 69,5 | 69,5 | 94,4 | 94,7 | 67,9 | 93,8 | 71,4 | 100,8 | | | | | | | | | | |
| Vypomáhajúci člen. rodiny v rodin. podniku al. na rodnin. farme | 1,4 | 66,8 | 0,8 | 1,5 | 35,3 | 63,6 | 1,1 | 51,2 | 1,8 | 74,6 | 2,1 | 93,4 | 2,4 | 2,3 | 158,9 | 142,6 | 2,2 | 118,7 | 2,4 | 135,4 | 2,3 | 166,0 | 1,5 | 1,6 | 226,0 | 142,6 | 1,8 | 438,0 | 1,8 | 130,3 | 1,4 | 65,3 | 0,7 | 1,1 | 24,5 | 46,2 | 0,4 | 14,9 | 1,4 | 55,3 | 2,1 | 114,0 | | | | | | | | |
| Podľa veku (z celkového počtu pracujúcich) | | | | | | | | | | | | | | | | | | | | | | | | | | | | | | | | | | | | | | | | | | | | | | | | | | |
| 15-24 roční | 105,3 | 87,8 | 114,9 | 115,8 | 96,2 | 100,6 | 112,1 | 94,1 | 116,1 | 104,9 | 120,0 | 108,0 | 119,4 | 115,1 | 104,2 | 100,6 | 119,1 | 104,6 | 110,6 | 96,3 | 111,1 | 97,6 | 114,7 | 114,3 | 99,4 | 100,7 | 113,9 | 98,2 | 114,9 | 99,5 | 113,9 | 108,5 | 115,4 | 113,6 | 97,8 | 100,2 | 118,5 | 102,6 | 115,5 | 107,0 | 105,0 | 93,9 | | | | | | | | |
| 25-34 roční | 499,8 | 95,3 | 522,6 | 522,4 | 94,3 | 95,2 | 522,2 | 96,3 | 520,6 | 94,4 | 524,5 | 95,6 | 554,2 | 549,0 | 97,5 | 97,7 | 542,1 | 97,2 | 551,3 | 98,1 | 548,4 | 98,2 | 568,3 | 561,7 | 97,8 | 96,6 | 557,6 | 95,3 | 562,0 | 96,6 | 558,7 | 96,7 | 581,4 | 581,3 | 96,9 | 98,0 | 585,0 | 96,8 | 581,5 | 99,1 | 577,5 | 99,2 | | | | | | | | |
| 35-49 roční | 1 107,7 | 98,7 | 1 124,1 | 1 123,0 | 99,0 | 99,4 | 1 120,6 | 99,6 | 1 125,4 | 99,2 | 1 122,0 | 99,8 | 1 135,4 | 1 130,3 | 100,9 | 100,5 | 1 124,8 | 100,3 | 1 134,7 | 100,4 | 1 126,5 | 100,6 | 1 125,6 | 1 124,2 | 99,7 | 99,8 | 1 121,6 | 99,5 | 1 129,7 | 99,9 | 1 120,1 | 100,1 | 1 129,4 | 1 126,4 | 100,1 | 102,4 | 1 126,8 | 100,3 | 1 130,4 | 102,7 | 1 119,2 | 104,5 | | | | | | | | |
| 50-54 roční | 350,9 | 104,4 | 338,7 | 337,5 | 104,3 | 104,8 | 338,0 | 103,9 | 337,4 | 105,3 | 336,0 | 105,6 | 324,6 | 322,1 | 104,4 | 106,0 | 305,2 | 107,5 | 320,3 | 105,4 | 318,2 | 106,6 | 311,0 | 303,9 | 105,5 | 103,7 | 302,5 | 104,0 | 303,8 | 103,6 | 298,6 | 101,7 | 294,8 | 293,1 | 100,7 | 101,8 | 290,7 | 101,8 | 294,3 | 103,5 | 293,7 | 102,9 | | | | | | | | |
| 55-59 roční | 279,7 | 106,8 | 276,5 | 268,7 | 102,4 | 99,1 | 268,6 | 98,3 | 267,6 | 98,2 | 261,9 | 97,5 | 270,1 | 271,2 | 94,4 | 96,0 | 273,4 | 96,5 | 272,6 | 96,8 | 268,7 | 96,3 | 286,3 | 282,7 | 100,3 | 99,6 | 283,5 | 99,7 | 281,8 | 99,7 | 279,2 | 98,8 | 285,5 | 283,7 | 101,9 | 103,1 | 284,4 | 102,6 | 282,5 | 102,8 | 282,5 | 105,3 | | | | | | | | |
| 60 a viacroční | 242,2 | 100,9 | 249,3 | 243,2 | 102,6 | 104,4 | 243,8 | 104,8 | 239,9 | 105,1 | 240,0 | 105,2 | 243,1 | 233,0 | 103,4 | 104,4 | 232,7 | 100,4 | 228,2 | 105,3 | 228,2 | 109,2 | 235,0 | 223,1 | 108,4 | 108,5 | 231,7 | 110,1 | 216,8 | 108,1 | 208,9 | 107,2 | 216,8 | 205,7 | 105,5 | 108,1 | 210,5 | 109,9 | 200,5 | 110,7 | 195,0 | 106,6 | | | | | | | | |
| Podľa vzdelania (z celkového počtu pracujúcich) | | | | | | | | | | | | | | | | | | | | | | | | | | | | | | | | | | | | | | | | | | | | | | | | | | |
| základné | 63,7 | 88,4 | 70,3 | 72,5 | 104,1 | 100,1 | 73,8 | 103,5 | 73,9 | 98,4 | 72,1 | 94,9 | 67,5 | 72,5 | 88,9 | 99,9 | 71,3 | 94,9 | 75,1 | 104,1 | 76,0 | 113,6 | 76,0 | 72,5 | 106,3 | 102,4 | 75,2 | 109,0 | 72,1 | 101,0 | 66,8 | 93,3 | 71,5 | 70,9 | 101,8 | 111,8 | 68,9 | 104,7 | 71,4 | 115,0 | 71,6 | 129,2 | | | | | | | | |
| stredné odborné (učňovské) bez maturity | 482,9 | 97,9 | 484,9 | 495,1 | 94,2 | 95,9 | 499,6 | 96,2 | 502,8 | 98,1 | 493,3 | 95,0 | 514,7 | 516,4 | 94,7 | 95,6 | 519,4 | 97,9 | 512,4 | 95,9 | 519,1 | 94,1 | 543,2 | 540,0 | 97,9 | 97,8 | 530,5 | 95,5 | 534,4 | 96,4 | 552,0 | 100,6 | 555,0 | 553,4 | 100,7 | 102,0 | 555,2 | 101,3 | 554,4 | 103,6 | 548,9 | 102,5 | | | | | | | | |
| úplné stredné odborné (učňovské) s maturitou | 126,3 | 93,6 | 135,7 | 133,6 | 94,8 | 92,4 | 132,2 | 90,4 | 131,7 | 88,9 | 134,9 | 95,3 | 143,2 | 144,7 | 98,0 | 102,2 | 146,2 | 98,4 | 148,1 | 109,1 | 141,3 | 103,8 | 146,1 | 141,6 | 100,9 | 96,4 | 148,5 | 104,2 | 135,8 | 91,8 | 136,1 | 89,5 | 144,7 | 146,8 | 93,4 | 93,0 | 142,5 | 88,9 | 148,0 | 91,9 | 152,1 | 97,9 | | | | | | | | |
| úplné stredné všeobecné s maturitou | 117,6 | 101,2 | 120,6 | 118,4 | 103,8 | 105,8 | 117,1 | 105,4 | 119,5 | 106,7 | 116,2 | 107,6 | 116,1 | 111,8 | 101,5 | 99,8 | 111,1 | 98,7 | 112,0 | 103,3 | 108,0 | 95,8 | 114,4 | 112,0 | 101,3 | 102,1 | 112,5 | 102,2 | 108,4 | 102,8 | 112,7 | 102,3 | 112,9 | 109,7 | 103,8 | 101,9 | 110,1 | 97,6 | 105,5 | 100,6 | 101,1 | 105,9 | | | | | | | | |
| úplné stredné odborné s maturitou | 929,0 | 99,6 | 948,2 | 932,3 | 100,0 | 99,0 | 924,7 | 97,9 | 923,2 | 98,3 | 933,1 | 100,0 | 948,0 | 941,3 | 103,1 | 104,1 | 944,5 | 104,3 | 939,3 | 102,7 | 933,5 | 106,5 | 919,8 | 904,2 | 105,5 | 103,1 | 905,6 | 100,9 | 914,4 | 103,6 | 876,8 | 102,6 | 871,7 | 876,7 | 96,8 | 98,4 | 897,7 | 96,8 | 883,1 | 100,5 | 854,4 | 97,6 | | | | | | | | |
| vyššie odborné | 11,6 | 103,5 | 10,1 | 10,2 | 80,7 | 76,4 | 10,3 | 73,7 | 9,3 | 70,1 | 11,2 | 81,3 | 12,5 | 13,4 | 80,5 | 81,3 | 14,0 | 87,0 | 13,3 | 84,6 | 13,8 | 74,2 | 15,6 | 16,5 | 76,5 | 82,1 | 16,1 | 82,6 | 15,7 | 77,1 | 18,6 | 92,4 | 20,4 | 20,1 | 119,7 | 112,4 | 19,4 | 112,4 | 20,4 | 108,6 | 20,2 | 109,6 | | | | | | | | |
| vysokoskolské | 854,5 | 101,3 | 856,3 | 848,5 | 101,4 | 103,4 | 847,6 | 104,6 | 843,5 | 104,3 | 844,8 | 820,3 | 102,4 | 96,7 | 810,4 | 98,6 | 817,0 | 98,7 | 809,0 | 99,1 | 825,3 | 822,9 | 97,4 | 99,6 | 822,0 | 100,1 | 828,1 | 100,9 | 816,3 | 100,2 | 847,0 | 826,1 | 104,5 | 105,9 | 821,6 | 105,6 | 820,8 | 106,0 | 815,0 | 107,5 | | | | | | | | | | |
| bez školského vzdelania | - | - | - | - | - | - | | | | | | | | | | | | | | | | | | | | | | | | | | | | | | | | | | | | | | | | | | | | |

T23b. Zamestnanosť - počet pracujúcich v krajoch SR (podľa VZPS)¹⁾

| Kraj | 2026 | | | | | | 2025 | | | | | | 2024 | | | | | | 2023 | | | | | | 2022 | | | | | | | | | | | | | | | | | |
|-----------------|-----------|---------------------|---------|---------|-------------------------|------------|---------|--------------------|-----------|--------------------|---------|--------------------|-------------------------|---------|--------------------|------------|-----------|--------------------|---------|--------------------|-----------|--------------------|---------|---------|--------------------|------------|---------|--------------------|-----------|--------------------|---------|--------------------|-----------|---------|--------------------|------------|---------|--------------------|---------|--------------------|---------|--------------------|
| | tis. osôb | | index | | tis. osôb ²⁾ | | index | | tis. osôb | | index | | tis. osôb ²⁾ | | index | | tis. osôb | | index | | tis. osôb | | index | | tis. osôb | | index | | tis. osôb | | index | | tis. osôb | | index | | | | | | | |
| | 1.Q | 1.Q 2026 / 1.Q 2025 | 4.Q | rok | 4.Q 2025/ 4.Q 2024 | 2025/ 2024 | 3.Q | 3.Q 2025/ 3.Q 2024 | 2.Q | 2.Q 2025/ 2.Q 2024 | 1.Q | 1.Q 2025/ 1.Q 2024 | 4.Q | rok | 4.Q 2024/ 4.Q 2023 | 2024/ 2023 | 3.Q | 3.Q 2024/ 3.Q 2023 | 2.Q | 2.Q 2024/ 2.Q 2023 | 1.Q | 1.Q 2024/ 1.Q 2023 | 4.Q | rok | 4.Q 2023/ 4.Q 2022 | 2023/ 2022 | 3.Q | 3.Q 2023/ 3.Q 2022 | 2.Q | 2.Q 2023/ 2.Q 2022 | 1.Q | 1.Q 2023/ 1.Q 2022 | 4.Q | rok | 4.Q 2022/ 4.Q 2021 | 2022/ 2021 | 3.Q | 3.Q 2022/ 3.Q 2021 | 2.Q | 2.Q 2022/ 2.Q 2021 | 1.Q | 1.Q 2022/ 1.Q 2021 |
| SR spolu | 2 585,6 | 99,3 | 2 626,1 | 2 610,7 | 99,2 | 99,6 | 2 605,3 | 99,5 | 2 606,9 | 99,6 | 2 604,3 | 100,1 | 2 646,8 | 2 620,8 | 100,2 | 100,4 | 2 617,3 | 100,3 | 2 617,7 | 100,3 | 2 601,2 | 100,8 | 2 640,8 | 2 610,0 | 100,7 | 100,2 | 2 610,8 | 99,8 | 2 608,9 | 100,2 | 2 579,3 | 100,3 | 2 623,2 | 2 603,9 | 100,4 | 101,7 | 2 615,9 | 101,0 | 2 603,8 | 102,7 | 2 572,8 | 102,8 |
| Bratislavský | 388,9 | 98,9 | 393,8 | 392,8 | 98,7 | 99,2 | 390,8 | 98,5 | 393,6 | 99,2 | 393,1 | 100,4 | 398,9 | 396,0 | 101,1 | 101,0 | 396,6 | 100,8 | 396,9 | 100,9 | 391,6 | 101,2 | 394,6 | 392,0 | 102,4 | 102,5 | 393,4 | 100,3 | 393,3 | 103,4 | 386,8 | 104,1 | 385,2 | 382,3 | 107,6 | 109,3 | 392,1 | 111,9 | 380,3 | 109,3 | 371,7 | 108,3 |
| Trnavský | 287,6 | 102,5 | 291,0 | 285,7 | 102,4 | 101,7 | 287,0 | 102,5 | 284,4 | 101,4 | 280,5 | 100,5 | 284,2 | 281,0 | 101,9 | 101,1 | 280,0 | 100,7 | 280,6 | 101,3 | 279,1 | 100,3 | 278,8 | 278,0 | 97,2 | 97,8 | 278,0 | 97,5 | 277,1 | 97,9 | 278,2 | 98,7 | 286,7 | 284,3 | 100,2 | 101,5 | 285,3 | 100,8 | 283,1 | 102,6 | 282,0 | 102,5 |
| Trenčiansky | 274,4 | 98,2 | 278,5 | 279,0 | 98,6 | 100,0 | 278,3 | 99,8 | 279,6 | 101,0 | 279,5 | 100,5 | 282,4 | 279,0 | 100,2 | 100,1 | 278,8 | 100,9 | 276,8 | 98,4 | 278,1 | 100,9 | 281,7 | 278,7 | 100,5 | 99,2 | 276,3 | 99,5 | 281,4 | 98,4 | 275,5 | 98,2 | 280,2 | 281,1 | 96,6 | 98,3 | 277,8 | 96,2 | 285,9 | 100,1 | 280,5 | 100,2 |
| Nitriansky | 316,7 | 98,8 | 325,1 | 322,4 | 98,5 | 97,6 | 323,7 | 98,0 | 320,1 | 96,8 | 320,6 | 97,2 | 330,2 | 330,3 | 97,2 | 98,7 | 330,3 | 98,9 | 329,8 | 100,8 | 339,7 | 334,6 | 101,6 | 100,8 | 336,8 | 102,4 | 334,7 | 101,0 | 327,1 | 98,5 | 334,5 | 331,8 | 100,1 | 100,8 | 329,0 | 98,2 | 331,5 | 101,2 | 332,1 | 103,8 | | |
| Žilinský | 343,6 | 99,1 | 350,4 | 349,5 | 99,8 | 100,7 | 351,4 | 100,7 | 349,3 | 101,5 | 346,9 | 100,7 | 351,0 | 347,2 | 98,7 | 100,0 | 349,0 | 100,1 | 344,3 | 100,6 | 344,7 | 100,7 | 355,5 | 347,2 | 102,7 | 101,5 | 348,6 | 101,4 | 342,3 | 100,4 | 342,3 | 101,5 | 346,1 | 342,0 | 100,3 | 102,4 | 343,7 | 101,4 | 341,0 | 103,8 | 337,3 | 104,3 |
| Banskobystrický | 280,8 | 96,7 | 287,4 | 287,9 | 97,5 | 99,1 | 284,4 | 98,7 | 289,8 | 99,7 | 290,3 | 100,5 | 294,6 | 290,5 | 99,1 | 100,6 | 288,1 | 101,3 | 290,6 | 100,9 | 288,8 | 100,9 | 297,3 | 288,9 | 103,8 | 100,5 | 284,2 | 99,5 | 288,0 | 99,2 | 286,1 | 99,6 | 286,4 | 287,4 | 98,0 | 98,9 | 285,6 | 97,3 | 290,5 | 100,3 | 287,4 | 100,1 |
| Prešovský | 358,5 | 101,9 | 355,8 | 352,6 | 99,3 | 99,3 | 352,6 | 99,4 | 349,9 | 98,1 | 352,0 | 100,6 | 358,3 | 354,9 | 101,0 | 100,3 | 354,6 | 99,3 | 356,8 | 100,2 | 349,9 | 100,7 | 354,8 | 353,9 | 99,4 | 100,6 | 357,0 | 100,0 | 356,3 | 102,6 | 347,5 | 100,3 | 356,7 | 351,9 | 97,7 | 99,6 | 357,0 | 99,3 | 347,1 | 100,6 | 346,6 | 100,9 |
| Košický | 334,9 | 98,1 | 344,1 | 340,8 | 99,1 | 99,7 | 337,2 | 99,2 | 340,3 | 99,8 | 341,5 | 100,7 | 347,4 | 341,9 | 102,7 | 101,5 | 340,0 | 101,0 | 341,0 | 101,5 | 339,1 | 101,0 | 338,4 | 336,7 | 97,4 | 98,1 | 336,5 | 97,4 | 336,0 | 97,5 | 335,7 | 100,2 | 347,3 | 343,1 | 101,2 | 101,7 | 345,5 | 101,1 | 344,5 | 102,9 | 335,2 | 101,7 |

¹⁾ pracujúci v zmysle novej metódy VZPS platnej v EÚ od roku 2021 (IESS) sú všetky osoby vo veku od 15 do 89 rokov, ktoré v sledovanom (referenčnom) týždni vykonávajú aspoň 1 hodinu prácu za mzdou, plat, odmenu alebo pracovnú činnosť za účelom dosiahnutia zisku, vrátane osôb vykonávajúcich prácu na základe dohôd, sezónnych pracovníkov, osôb na materskej alebo rodičovskej dovolenke, osôb pracujúcich v zahraničí menej ako 1 rok, osôb dochádzajúcich za prácou do zahraničia, respondenti sú zahrnutí do odvetví podľa ekonomickej činnosti miestnej jednotky nie celého podniku

Zdroj údajov v databáze DATAcube.:

pr3116qr

T24a. Pracujúci v zahraničí do 1 roka (podľa VZPS) ¹⁾

| Štatistická klasifikácia ekonomických činností SK NACE Rev. 2 | 2026 | | | | 2025 | | | | 2024 | | | | 2023 | | | | 2022 | | | | | | | | | | | | | | | | | | | | | | | | | |
|--|-----------|-----------------------|-------|-------|--------------------------|---------------|-------|--------------------------|-----------|--------------------------|-------|--------------------------|-----------|------|--------------------------|---------------|-----------|--------------------------|-------|--------------------------|------|--------------------------|-------|-------|--------------------------|---------------|-------|--------------------------|------|--------------------------|-------|--------------------------|-------|--------------------------|---------------|-------|--------------------------|-------|-----------------------|-------|-----------------------|-------|
| | tis. osôb | | index | | tis. osôb ⁽²⁾ | | index | | tis. osôb | | index | | tis. osôb | | index | | tis. osôb | | index | | | | | | | | | | | | | | | | | | | | | | | |
| | 1.Q | 1.Q 2025/ 1.Q 2025 | 4.Q | rok | 4.Q 2025/ 4.Q 2024 | 2025/ 2024 | 3.Q | 3.Q 2025/ 3.Q 2024 | 2.Q | 2.Q 2025/ 2.Q 2024 | 1.Q | 1.Q 2025/ 1.Q 2024 | 4.Q | rok | 4.Q 2024/ 4.Q 2023 | 2024/ 2023 | 3.Q | 3.Q 2024/ 3.Q 2023 | 2.Q | 2.Q 2024/ 2.Q 2023 | 1.Q | 1.Q 2024/ 1.Q 2023 | 4.Q | rok | 4.Q 2023/ 4.Q 2022 | 2023/ 2022 | 3.Q | 3.Q 2023/ 3.Q 2022 | 2.Q | 2.Q 2023/ 2.Q 2022 | 1.Q | 1.Q 2023/ 1.Q 2022 | 4.Q | 4.Q 2022/ 4.Q 2021 | 2022/ 2021 | 3.Q | 3.Q 2022/ 3.Q 2021 | 2.Q | 2.Q 2022/ 2.Q 2021 | 1.Q | 1.Q 2022/ 1.Q 2021 | |
| | | | | | | | | | | | | | | | | | | | | | | | | | | | | | | | | | | | | | | | | | | |
| Počet pracujúcich spolu | 124,0 | 103,7 | 123,3 | 121,4 | 104,8 | 103,5 | 121,3 | 99,6 | 121,5 | 108,5 | 119,5 | 101,5 | 117,3 | 98,8 | 100,6 | 121,8 | 106,5 | 112,0 | 98,4 | 117,8 | 99,0 | 119,0 | 116,5 | 102,4 | 100,4 | 114,4 | 92,0 | 113,8 | 99,8 | 119,0 | 108,2 | 116,2 | 116,1 | 102,4 | 103,6 | 124,3 | 105,2 | 114,0 | 107,8 | 110,0 | 99,8 | |
| z toho Poľnohospod., lesníctvo a rybolov | 1,3 | 4,0 | 2,6 | 2,7 | 118,7 | 215,8 | 2,9 | 286,7 | 2,7 | 340,7 | 2,8 | 260,6 | 2,2 | 1,2 | 78,9 | 40,5 | 1,0 | 39,5 | 0,8 | 20,7 | 1,0 | 31,2 | 2,8 | 3,1 | 50,6 | 75,1 | 2,6 | 69,8 | 3,8 | 82,1 | 3,2 | 92,7 | 4,7 | 4,1 | 121,3 | 186,2 | 3,7 | 161,5 | 4,6 | 221,8 | 3,5 | 573,4 |
| Priemysel | 33,5 | 135,0 | 31,1 | 26,7 | 142,2 | 118,2 | 24,6 | 112,5 | 26,1 | 107,8 | 24,8 | 111,6 | 21,9 | 22,6 | 102,7 | 105,4 | 21,9 | 103,2 | 24,2 | 124,0 | 22,2 | 94,5 | 21,4 | 21,4 | 77,6 | 71,7 | 21,2 | 73,0 | 19,5 | 73,4 | 23,5 | 84,5 | 27,5 | 27,8 | 104,8 | 117,3 | 29,0 | 118,5 | 26,6 | 125,4 | 27,8 | 123,0 |
| Stavebníctvo | 42,5 | 112,2 | 40,3 | 39,7 | 103,3 | 93,6 | 40,8 | 87,3 | 39,9 | 99,3 | 37,9 | 86,3 | 39,0 | 42,6 | 104,3 | 106,8 | 46,8 | 116,5 | 40,1 | 112,8 | 43,9 | 118,7 | 46,2 | 39,7 | 135,6 | 106,5 | 40,1 | 99,7 | 35,6 | 92,4 | 37,0 | 101,3 | 24,0 | 37,3 | 97,7 | 98,6 | 40,3 | 100,5 | 38,5 | 106,3 | 36,5 | 92,5 |
| Vekosťobohod a maloobchod | 3,8 | 55,8 | 4,4 | 5,7 | 76,0 | 115,5 | 5,7 | 108,3 | 6,1 | 158,0 | 6,8 | 135,2 | 5,7 | 5,0 | 104,3 | 80,0 | 5,2 | 94,3 | 3,9 | 61,4 | 5,0 | 67,3 | 5,5 | 6,2 | 121,5 | 130,6 | 5,6 | 93,4 | 6,3 | 131,8 | 7,5 | 198,8 | 4,5 | 4,8 | 140,8 | 167,5 | 6,0 | 318,9 | 4,9 | 165,8 | 3,8 | 110,9 |
| Doprava a skladovanie | 11,9 | 115,0 | 9,3 | 9,0 | 89,4 | 108,0 | 10,5 | 101,7 | 9,5 | 121,6 | 10,2 | 131,5 | 10,4 | 9,1 | 150,5 | 105,7 | 10,3 | 141,1 | 7,9 | 75,0 | 7,8 | 79,7 | 6,8 | 8,6 | 65,3 | 95,2 | 7,3 | 67,6 | 10,5 | 128,2 | 9,8 | 135,1 | 10,5 | 9,0 | 107,4 | 95,6 | 10,8 | 124,3 | 7,6 | 82,4 | 7,2 | 71,5 |
| Ubytovacie a stravovacie služby | 5,2 | 67,0 | 5,7 | 6,9 | 55,7 | 62,2 | 7,2 | 68,7 | 6,9 | 59,5 | 7,7 | 64,7 | 10,2 | 11,1 | 96,0 | 112,3 | 10,5 | 100,4 | 11,7 | 115,2 | 11,9 | 144,3 | 10,6 | 9,9 | 133,0 | 121,9 | 10,4 | 112,1 | 10,1 | 128,3 | 8,3 | 114,4 | 7,9 | 8,1 | 90,7 | 114,3 | 9,3 | 103,1 | 7,9 | 126,5 | 7,2 | 167,8 |
| Informácie a komunikácia | 4,3 | 127,0 | 4,8 | 3,9 | 186,8 | 154,4 | 3,6 | 141,6 | 3,9 | 206,1 | 3,4 | 106,8 | 2,6 | 2,5 | 80,1 | 62,3 | 2,5 | 70,2 | 1,9 | 42,4 | 3,2 | 63,2 | 3,2 | 4,1 | 98,8 | 125,1 | 3,6 | 106,1 | 4,5 | 125,2 | 5,0 | 178,8 | 3,2 | 3,3 | 124,5 | 112,0 | 3,4 | 119,8 | 3,6 | 109,9 | 2,8 | 95,6 |
| Obdobné, vedecké a technické činnosti | 2,8 | 322,9 | 1,4 | 1,1 | 241,0 | 114,4 | 1,1 | 109,4 | 1,0 | 87,3 | 0,9 | 77,9 | 0,6 | 1,0 | 63,2 | 59,2 | 1,0 | 51,9 | 1,1 | 72,4 | 1,1 | 54,6 | 0,9 | 1,6 | 75,8 | 107,3 | 2,0 | 115,9 | 1,6 | 118,3 | 2,0 | 113,1 | 1,3 | 1,5 | 64,5 | 65,1 | 1,7 | 69,9 | 1,3 | 53,1 | 1,8 | 73,0 |
| Zdravotníctvo a sociálna pomoc | 7,8 | 118,3 | 12,7 | 11,0 | 123,4 | 87,9 | 10,7 | 89,7 | 10,8 | 83,9 | 10,0 | 65,9 | 10,3 | 12,5 | 64,0 | 81,6 | 11,9 | 78,0 | 12,6 | 89,1 | 15,2 | 96,2 | 16,0 | 15,4 | 103,1 | 111,6 | 15,3 | 111,3 | 14,4 | 115,9 | 15,7 | 118,1 | 15,6 | 13,8 | 107,3 | 82,0 | 13,7 | 75,9 | 12,4 | 78,4 | 13,3 | 71,3 |
| Ostatné činnosti | 11,0 | 45,8 | 11,0 | 13,8 | 74,7 | 139,6 | 14,2 | 133,3 | 14,8 | 192,1 | 15,2 | 236,8 | 14,7 | 9,9 | 270,8 | 180,6 | 11,6 | 106,0 | 16,6 | 108,9 | 7,6 | 101,0 | 6,4 | 91,8 | 5,4 | 6,6 | 126,6 | 99,0 | 6,3 | 101,1 | 7,5 | 88,7 | 6,9 | 6,5 | 89,5 | 93,4 | 6,4 | 76,6 | 6,7 | 94,0 | 6,1 | 128,3 |

¹⁾ migrácia za prácou do zahraničia do 1 roku vrátane časovo neobmedzenej dochádzky za prácou cez hranice

²⁾ rozdiely údajov na poslednom mieste po matematických operáciách sú spôsobené zaokrúhľovaním

T24b. Pracujúci v zahraničí do 1 roka podľa trvalého bydliska ¹⁾

| Kraj | 2026 | | | | 2025 | | | | | | | | 2024 | | | | | | | | 2023 | | | | | | | | 2022 | | | | | | | | | | | | | | | | | | | | | | | | | | |
|-----------------|-----------|----------|-------|-------|-------------------------|----------|-------|----------|-------------------------|----------|-------|----------|-----------|-------|----------|----------|-----------|-------|----------|-------|-----------|-------|----------|-------|-----------|----------|----------|-----------|-----------|----------|-------|----------|-----------|----------|-------|-------|----------|----------|-----------|-------|----------|-------|----------|-----|----------|-----|-----|----------|----------|-----------|-----|----------|-----|----------|-----|
| | tis. osôb | | index | | tis. osôb ²⁾ | | index | | tis. osôb ²⁾ | | index | | tis. osôb | | index | | tis. osôb | | index | | tis. osôb | | index | | tis. osôb | | index | | tis. osôb | | index | | tis. osôb | | index | | | | | | | | | | | | | | | | | | | | |
| | 1.Q | 2.Q | 1.Q | 2.Q | 1.Q | 2.Q | 1.Q | 2.Q | 1.Q | 2.Q | 1.Q | 2.Q | 1.Q | 2.Q | 1.Q | 2.Q | 1.Q | 2.Q | 1.Q | 2.Q | 1.Q | 2.Q | 1.Q | 2.Q | 1.Q | 2.Q | 1.Q | 2.Q | 1.Q | 2.Q | 1.Q | 2.Q | 1.Q | 2.Q | | | | | | | | | | | | | | | | | | | | | |
| | 2025/ | 2026/ | 2025/ | 2026/ | 2025/ | 2026/ | 2025/ | 2026/ | 2025/ | 2026/ | 2025/ | 2026/ | 2025/ | 2026/ | 2025/ | 2026/ | 2025/ | 2026/ | 2025/ | 2026/ | 2025/ | 2026/ | 2025/ | 2026/ | 2025/ | 2026/ | 2025/ | 2026/ | 2025/ | 2026/ | 2025/ | 2026/ | 2025/ | 2026/ | | | | | | | | | | | | | | | | | | | | | |
| | 1.Q 2025 | 1.Q 2026 | 4.Q | rok | 4.Q 2025 | 4.Q 2026 | 3.Q | 3.Q 2025 | 2.Q | 2.Q 2025 | 1.Q | 1.Q 2025 | 4.Q | rok | 4.Q 2024 | 4.Q 2023 | 2024/2023 | 3.Q | 3.Q 2024 | 2.Q | 2.Q 2024 | 1.Q | 1.Q 2024 | 4.Q | rok | 4.Q 2023 | 4.Q 2022 | 2023/2022 | 3.Q | 3.Q 2023 | 2.Q | 2.Q 2023 | 1.Q | 1.Q 2023 | 4.Q | rok | 4.Q 2022 | 4.Q 2021 | 2022/2021 | 3.Q | 3.Q 2022 | 2.Q | 2.Q 2022 | 1.Q | 1.Q 2022 | 4.Q | rok | 4.Q 2021 | 4.Q 2020 | 2021/2020 | 3.Q | 3.Q 2021 | 2.Q | 2.Q 2021 | 1.Q |
| SR spolu | 124,0 | 103,7 | 123,3 | 121,4 | 104,8 | 103,5 | 121,3 | 99,6 | 121,5 | 108,5 | 119,5 | 101,1 | 117,6 | 117,3 | 98,8 | 100,6 | 121,8 | 106,5 | 112,0 | 98,4 | 117,8 | 99,0 | 119,0 | 116,5 | 102,4 | 100,4 | 114,4 | 92,0 | 113,8 | 99,8 | 119,0 | 108,2 | 116,2 | 116,1 | 102,4 | 103,6 | 124,3 | 105,2 | 114,0 | 107,0 | 116,0 | 99,8 | | | | | | | | | | | | | |
| Bratislavský | 8,0 | 169,3 | 72,3 | 5,7 | 143,1 | 107,7 | 6,3 | 121,0 | 4,5 | 101,7 | 4,7 | 72,9 | 5,2 | 5,3 | 110,1 | 96,6 | 5,2 | 97,7 | 4,4 | 76,6 | 6,5 | 103,8 | 4,7 | 5,5 | 85,0 | 83,1 | 5,4 | 74,2 | 5,7 | 79,8 | 6,3 | 94,7 | 5,5 | 6,6 | 110,7 | 146,7 | 7,2 | 171,3 | 7,2 | 160,8 | 6,6 | 149,6 | | | | | | | | | | | | | |
| Trnavský | 5,0 | 53,2 | 6,5 | 8,3 | 82,2 | 99,7 | 8,6 | 108,0 | 8,4 | 110,5 | 9,5 | 98,7 | 8,0 | 8,3 | 103,5 | 104,1 | 7,9 | 101,1 | 7,8 | 91,1 | 9,8 | 121,6 | 7,7 | 8,0 | 109,9 | 115,8 | 7,8 | 96,7 | 8,4 | 131,4 | 7,9 | 131,9 | 7,0 | 6,9 | 111,6 | 104,4 | 8,1 | 127,1 | 6,4 | 87,7 | 6,0 | 93,6 | | | | | | | | | | | | | |
| Trenčiansky | 9,2 | 96,2 | 6,3 | 9,0 | 53,3 | 88,4 | 9,7 | 85,7 | 10,5 | 119,3 | 9,6 | 107,7 | 11,8 | 10,2 | 118,7 | 137,4 | 11,4 | 168,8 | 8,8 | 129,9 | 8,9 | 141,0 | 9,9 | 7,4 | 173,8 | 111,0 | 6,7 | 94,7 | 6,8 | 96,0 | 6,3 | 90,5 | 5,7 | 81,1 | 93,1 | 7,1 | 90,9 | 7,0 | 97,8 | 7,0 | 103,3 | | | | | | | | | | | | | | |
| Nitriansky | 23,5 | 136,8 | 23,4 | 19,4 | 183,7 | 167,2 | 19,7 | 152,5 | 17,5 | 158,7 | 17,2 | 174,7 | 12,7 | 11,6 | 98,0 | 63,2 | 12,9 | 78,9 | 11,1 | 53,8 | 9,8 | 41,4 | 13,0 | 18,4 | 52,2 | 87,2 | 16,3 | 69,7 | 20,5 | 102,9 | 23,7 | 147,0 | 24,9 | 21,1 | 172,3 | 159,2 | 23,4 | 186,8 | 20,0 | 167,9 | 16,1 | 114,1 | | | | | | | | | | | | | |
| Žilinský | 16,3 | 80,5 | 17,5 | 19,0 | 90,1 | 103,8 | 18,0 | 100,5 | 20,3 | 112,3 | 20,3 | 113,1 | 19,5 | 18,3 | 110,7 | 100,4 | 17,9 | 99,1 | 18,1 | 91,8 | 17,9 | 101,0 | 17,6 | 18,3 | 88,7 | 82,9 | 18,1 | 71,9 | 19,7 | 86,4 | 17,8 | 87,1 | 19,8 | 22,0 | 85,8 | 106,3 | 25,1 | 104,2 | 22,8 | 133,0 | 20,4 | 109,7 | | | | | | | | | | | | | |
| Banskobystrický | 16,6 | 90,4 | 18,1 | 18,1 | 94,2 | 96,0 | 17,6 | 90,2 | 18,3 | 98,7 | 18,4 | 101,5 | 19,2 | 18,8 | 125,8 | 160,7 | 19,5 | 192,0 | 18,5 | 194,6 | 18,1 | 151,9 | 15,2 | 11,7 | 135,2 | 89,0 | 10,1 | 82,3 | 9,5 | 71,2 | 11,9 | 76,3 | 11,3 | 13,1 | 71,1 | 88,4 | 12,3 | 76,3 | 13,4 | 95,4 | 15,6 | 115,9 | | | | | | | | | | | | | |
| Prešovský | 35,7 | 117,3 | 34,0 | 31,9 | 115,5 | 108,2 | 31,9 | 105,3 | 31,3 | 116,4 | 30,4 | 97,0 | 29,4 | 29,5 | 88,1 | 102,8 | 30,3 | 101,6 | 26,9 | 101,5 | 31,3 | 125,2 | 33,4 | 28,7 | 140,8 | 116,0 | 29,8 | 118,0 | 26,5 | 106,7 | 25,0 | 99,6 | 23,7 | 24,7 | 83,1 | 83,6 | 25,3 | 81,9 | 24,8 | 84,9 | 25,1 | 84,6 | | | | | | | | | | | | | |
| Košický | 9,6 | 100,8 | 10,1 | 9,9 | 84,7 | 65,4 | 9,5 | 56,9 | 10,7 | 64,1 | 9,5 | 61,2 | 21,9 | 15,2 | 68,2 | 81,9 | 16,8 | 83,4 | 16,6 | 99,8 | 15,5 | 77,4 | 17,5 | 18,6 | 95,6 | 124,8 | 20,1 | 128,3 | 16,6 | 133,5 | 20,1 | 153,0 | 18,3 | 14,9 | 137,7 | 96,9 | 157 | 97,3 | 12,5 | 81,2 | 13,1 | 78,5 | | | | | | | | | | | | | |

¹⁾ migrácia za prácou do zahraničia do 1 roku vrátane časovo neobmedzenej dochádzky za prácou cez hranice

²⁾ rozdiely údajov na poslednom mieste po matematických operáciách sú spôsobené zaokrúhľovaním

Zdroj údajov v databáze DATAcube.

pr3105q

T25a. Nezamestnanosť - počet nezamestnaných v SR (podľa Výberového zisťovania pracovných síl/VZPS)

| Ukazovateľ | 2026 | | | | 2025 | | | | | | | | 2024 | | | | | | | | 2023 | | | | | | | | 2022 | | | | | | | | | | | | | | | | |
|--|-----------|-------|-------|-----------------------|-------------------------|-------|-----------------------|-------|-------------------------|-------|-----------------------|-------|-----------|-----------------------|---------------|-------|-----------------------|-------|-----------------------|-------|-----------------------|-------|-------|-----------------------|---------------|-------|-----------------------|-------|-----------------------|-------|-----------------------|-------|-----------|-----------------------|---------------|-------|-----------------------|-------|-----------------------|-------|-----------------------|-------|-------|-----|-------|
| | tis. osôb | | index | | tis. osôb ²⁾ | | index | | tis. osôb ²⁾ | | index | | tis. osôb | | index | | tis. osôb | | index | | tis. osôb | | index | | tis. osôb | | index | | tis. osôb | | index | | tis. osôb | | index | | | | | | | | | | |
| | 1.Q | 4.Q | rok | 4.Q 2025/ 4.Q 2024 | 2025/2024 | 3.Q | 3.Q 2025/ 3.Q 2024 | 2.Q | 2.Q 2025/ 2.Q 2024 | 1.Q | 1.Q 2025/ 1.Q 2024 | 4.Q | rok | 4.Q 2024/ 4.Q 2023 | 2024/ 2023 | 3.Q | 3.Q 2024/ 3.Q 2023 | 2.Q | 2.Q 2024/ 2.Q 2023 | 1.Q | 1.Q 2024/ 1.Q 2023 | 4.Q | rok | 4.Q 2023/ 4.Q 2022 | 2023/ 2022 | 3.Q | 3.Q 2023/ 3.Q 2022 | 2.Q | 2.Q 2023/ 2.Q 2022 | 1.Q | 1.Q 2023/ 1.Q 2022 | 4.Q | rok | 4.Q 2022/ 4.Q 2021 | 2022/ 2021 | 3.Q | 3.Q 2022/ 3.Q 2021 | 2.Q | 2.Q 2022/ 2.Q 2021 | 1.Q | 1.Q 2022/ 1.Q 2021 | | | | |
| | | | | | | | | | | | | | | | | | | | | | | | | | | | | | | | | | | | | | | | | | | | | | |
| Počet nezamestnaných ¹⁾ v SR spolu | 161,9 | 110,4 | 154,8 | 149,5 | 106,5 | 101,2 | 152,3 | 102,9 | 144,5 | 101,2 | 146,6 | 94,7 | 145,3 | 147,7 | 92,5 | 91,2 | 148,1 | 91,0 | 142,7 | 90,4 | 154,7 | 91,1 | 157,1 | 161,9 | 93,1 | 95,0 | 162,8 | 96,9 | 157,8 | 92,9 | 169,8 | 97,1 | 168,9 | 170,4 | 92,1 | 90,8 | 167,9 | 89,4 | 169,9 | 90,0 | 174,9 | 91,9 | | | |
| muži | 83,3 | 115,7 | 78,0 | 74,9 | 114,4 | 106,3 | 75,2 | 108,6 | 74,4 | 109,8 | 72,0 | 93,8 | 68,2 | 70,5 | 84,7 | 83,4 | 69,2 | 83,1 | 67,8 | 81,9 | 76,8 | 84,0 | 80,4 | 84,5 | 93,9 | 97,0 | 83,3 | 102,1 | 82,8 | 93,9 | 91,3 | 98,6 | 85,7 | 87,0 | 86,7 | 89,3 | 81,6 | 84,3 | 88,2 | 88,0 | 92,7 | 98,6 | | | |
| ženy | 78,6 | 105,3 | 76,8 | 74,7 | 99,6 | 96,7 | 77,2 | 97,9 | 70,1 | 93,5 | 74,6 | 95,6 | 77,1 | 77,2 | 100,6 | 99,7 | 78,8 | 99,2 | 74,9 | 99,9 | 78,0 | 99,3 | 76,7 | 77,4 | 92,2 | 92,9 | 79,5 | 92,1 | 75,1 | 91,8 | 78,5 | 95,5 | 83,2 | 83,4 | 98,3 | 92,5 | 86,3 | 94,8 | 81,8 | 92,1 | 82,2 | 85,4 | | | |
| Podľa trvania nezamestnanosti (z celkového počtu nezamestnaných) | | | | | | | | | | | | | | | | | | | | | | | | | | | | | | | | | | | | | | | | | | | | | |
| Krátkodobá nezamestnanosť | 56,1 | 105,6 | 53,5 | 54,7 | 104,9 | 105,5 | 57,8 | 107,9 | 54,4 | 107,7 | 53,1 | 101,6 | 51,0 | 51,8 | 96,9 | 92,0 | 53,6 | 92,0 | 50,5 | 96,2 | 52,3 | 84,5 | 52,6 | 56,3 | 98,1 | 98,8 | 58,3 | 102,3 | 52,5 | 89,0 | 61,9 | 105,9 | 53,6 | 57,0 | 92,2 | 69,6 | 57,0 | 75,0 | 59,0 | 66,5 | 58,5 | 55,7 | | | |
| menej ako 1 mesiac | 6,9 | 112,1 | 4,5 | 5,0 | 155,6 | 132,9 | 7,3 | 157,7 | 2,3 | 58,6 | 6,1 | 160,3 | 2,9 | 3,8 | 199,1 | 70,3 | 4,7 | 60,3 | 3,8 | 53,8 | 3,8 | 71,8 | 1,4 | 5,4 | 24,5 | 92,9 | 7,7 | 121,1 | 7,1 | 110,8 | 5,3 | 116,0 | 5,9 | 5,8 | 121,1 | 74,8 | 6,4 | 59,2 | 6,5 | 123,7 | 4,6 | 44,6 | | | |
| 1 až 2 mesiace | 6,7 | 96,4 | 6,8 | 7,3 | 92,0 | 84,5 | 10,3 | 87,2 | 5,0 | 84,5 | 7,0 | 75,2 | 7,3 | 8,6 | 116,6 | 97,6 | 11,8 | 78,7 | 5,9 | 188,2 | 9,3 | 85,5 | 6,2 | 8,8 | 102,8 | 90,0 | 15,0 | 119,7 | 3,2 | 41,8 | 10,8 | 83,3 | 6,0 | 9,8 | 60,8 | 64,5 | 12,5 | 82,9 | 7,5 | 52,0 | 13,0 | 61,5 | | | |
| 3 až 5 mesiacov | 18,3 | 115,5 | 17,6 | 15,1 | 89,4 | 102,3 | 10,5 | 98,2 | 16,4 | 113,1 | 15,9 | 112,3 | 19,7 | 14,8 | 92,4 | 87,9 | 10,7 | 88,1 | 14,5 | 82,1 | 14,1 | 88,1 | 21,3 | 16,8 | 129,9 | 105,6 | 12,1 | 87,6 | 17,7 | 105,2 | 16,0 | 96,9 | 16,4 | 15,9 | 86,1 | 73,6 | 13,8 | 81,1 | 16,8 | 72,2 | 16,5 | 61,3 | | | |
| 6 až 11 mesiacov | 24,2 | 100,0 | 24,6 | 27,3 | 116,9 | 110,5 | 29,7 | 112,2 | 30,7 | 117,1 | 24,2 | 96,3 | 21,0 | 24,7 | 89,0 | 97,5 | 26,5 | 112,9 | 26,2 | 106,9 | 25,1 | 84,4 | 23,6 | 25,3 | 93,5 | 99,3 | 23,4 | 96,7 | 24,5 | 87,1 | 29,8 | 122,0 | 25,3 | 25,5 | 104,0 | 68,3 | 24,2 | 73,5 | 28,2 | 61,7 | 24,4 | 52,4 | | | |
| Dlhodobá nezamestnanosť | | | | | | | | | | | | | | | | | | | | | | | | | | | | | | | | | | | | | | | | | | | | | |
| 12 až 17 mesiacov | 32,8 | 151,3 | 30,0 | 21,9 | 147,0 | 119,3 | 20,0 | 105,1 | 15,7 | 107,7 | 21,7 | 112,7 | 20,4 | 18,3 | 114,4 | 94,0 | 19,0 | 97,5 | 14,6 | 73,0 | 19,2 | 93,3 | 17,9 | 19,5 | 76,0 | 93,8 | 19,5 | 95,3 | 20,0 | 127,5 | 20,6 | 87,9 | 23,5 | 20,8 | 83,0 | 79,3 | 20,5 | 66,0 | 15,7 | 65,2 | 23,4 | 109,4 | | | |
| 18 až 23 mesiacov | 9,5 | 116,5 | 10,8 | 9,5 | 249,4 | 125,6 | 8,8 | 121,1 | 10,1 | 112,9 | 8,1 | 84,7 | 4,3 | 7,5 | 47,9 | 71,0 | 7,3 | 70,5 | 8,9 | 83,2 | 9,6 | 77,8 | 9,1 | 10,6 | 87,0 | 76,0 | 10,3 | 77,2 | 10,7 | 73,0 | 12,3 | 71,0 | 10,4 | 14,0 | 59,9 | 113,9 | 13,4 | 113,5 | 14,7 | 144,1 | 17,4 | 179,5 | | | |
| 24 až 47 mesiacov | 17,5 | 149,7 | 15,2 | 13,0 | 101,2 | 101,2 | 75,4 | 13,7 | 80,2 | 11,5 | 64,7 | 11,7 | 60,7 | 15,1 | 17,3 | 65,0 | 74,4 | 17,1 | 76,8 | 17,7 | 78,9 | 19,2 | 76,8 | 23,2 | 23,2 | 75,5 | 83,8 | 22,2 | 78,2 | 22,5 | 82,0 | 25,0 | 102,1 | 30,5 | 27,7 | 119,1 | 124,9 | 28,4 | 124,5 | 27,4 | 127,2 | 24,5 | 130,9 | | |
| 48 a viac mesiacov | 46,1 | 88,6 | 45,2 | 50,5 | 83,0 | 95,8 | 52,0 | 101,8 | 52,8 | 103,6 | 52,0 | 95,6 | 54,5 | 52,7 | 101,0 | 104,1 | 51,1 | 98,2 | 50,9 | 97,8 | 54,4 | 108,8 | 54,0 | 52,0 | 106,3 | 103,3 | 52,0 | 106,9 | 52,1 | 98,0 | 50,0 | 98,5 | 50,8 | 94,2 | 112,9 | 48,7 | 105,3 | 53,1 | 119,8 | 50,8 | 142,8 | | | | |
| Podľa veku (z celkového počtu nezamestnaných) | | | | | | | | | | | | | | | | | | | | | | | | | | | | | | | | | | | | | | | | | | | | | |
| 15-24 roční | 21,1 | 99,5 | 20,7 | 21,0 | 81,9 | 76,9 | 22,3 | 80,5 | 19,7 | 71,6 | 21,2 | 74,3 | 25,3 | 27,3 | 87,7 | 96,6 | 27,7 | 87,6 | 27,6 | 103,8 | 28,8 | 110,0 | 28,8 | 28,2 | 97,0 | 100,1 | 31,6 | 106,8 | 26,6 | 100,4 | 26,0 | 95,8 | 29,7 | 28,2 | 106,1 | 95,8 | 29,6 | 94,0 | 26,5 | 98,3 | 27,1 | 86,4 | | | |
| 25-34 roční | 41,8 | 107,7 | 40,4 | 39,3 | 107,4 | 101,9 | 38,6 | 93,2 | 39,1 | 109,9 | 38,8 | 98,8 | 37,6 | 38,5 | 103,1 | 95,9 | 41,6 | 106,5 | 35,6 | 89,0 | 39,3 | 87,1 | 36,5 | 40,2 | 89,0 | 94,2 | 39,1 | 97,4 | 40,0 | 95,7 | 45,1 | 94,6 | 41,0 | 42,6 | 83,4 | 89,8 | 40,1 | 85,3 | 41,8 | 88,3 | 47,7 | 102,5 | | | |
| 35-49 roční | 64,1 | 114,8 | 59,3 | 56,7 | 108,9 | 103,5 | 58,4 | 109,3 | 53,4 | 99,8 | 55,8 | 96,4 | 54,4 | 54,8 | 84,8 | 87,6 | 53,4 | 85,0 | 53,5 | 89,4 | 57,9 | 91,2 | 64,2 | 62,6 | 101,3 | 96,3 | 62,8 | 97,5 | 59,9 | 94,7 | 63,5 | 99,6 | 63,4 | 63,7 | 96,3 | 89,5 | 64,4 | 96,5 | 63,2 | 85,1 | 63,7 | 82,0 | | | |
| 50-54 roční | 15,6 | 136,2 | 13,0 | 11,9 | 126,3 | 106,9 | 11,9 | 118,5 | 11,1 | 102,0 | 11,5 | 87,0 | 10,3 | 11,1 | 94,3 | 92,2 | 10,0 | 80,7 | 10,8 | 89,2 | 13,2 | 104,9 | 10,9 | 12,0 | 81,5 | 86,1 | 12,4 | 88,3 | 12,1 | 78,9 | 12,6 | 96,8 | 13,4 | 14,0 | 85,8 | 94,0 | 14,1 | 91,4 | 15,4 | 95,1 | 13,0 | 106,3 | | | |
| 55-59 roční | 12,3 | 88,6 | 13,4 | 13,5 | 106,0 | 111,9 | 13,1 | 111,9 | 13,7 | 116,3 | 13,9 | 113,6 | 12,7 | 12,1 | 95,6 | 88,7 | 11,7 | 101,6 | 11,7 | 85,0 | 12,2 | 76,7 | 13,2 | 13,6 | 91,3 | 91,6 | 11,5 | 90,2 | 13,8 | 87,6 | 15,9 | 96,9 | 14,5 | 14,9 | 86,0 | 85,6 | 12,8 | 68,1 | 15,8 | 91,1 | 16,4 | 99,5 | | | |
| 60 a viacroční | 6,9 | 129,3 | 8,0 | 7,2 | 158,8 | 183,1 | 7,8 | 219,0 | 7,5 | 214,5 | 5,4 | 150,6 | 5,0 | 3,9 | 144,3 | 74,5 | 3,6 | 67,6 | 3,5 | 64,2 | 3,6 | 52,4 | 3,5 | 5,3 | 50,4 | 74,9 | 5,3 | 76,4 | 5,5 | 74,9 | 6,8 | 97,9 | 6,9 | 7,0 | 86,6 | 96,1 | 6,9 | 82,6 | 7,3 | 106,5 | 6,9 | 115,8 | | | |
| Podľa vzdelania (z celkového počtu nezamestnaných) | | | | | | | | | | | | | | | | | | | | | | | | | | | | | | | | | | | | | | | | | | | | | |
| základné | 46,3 | 107,5 | 48,0 | 44,9 | 96,4 | 89,5 | 45,5 | 87,8 | 42,9 | 91,3 | 43,1 | 83,1 | 49,8 | 50,1 | 101,3 | 112,5 | 51,8 | 114,6 | 47,0 | 119,4 | 51,8 | 116,7 | 49,2 | 44,5 | 110,5 | 91,9 | 45,2 | 109,6 | 39,4 | 74,6 | 44,4 | 80,2 | 44,5 | 48,5 | 79,6 | 102,1 | 41,3 | 79,3 | 52,7 | 114,0 | 55,4 | 155,0 | | | |
| stredné odborné (učňovské) bez maturity | 42,3 | 116,2 | 39,3 | 37,3 | 125,2 | 103,9 | 39,4 | 114,0 | 34,0 | 89,1 | 36,4 | 92,4 | 31,4 | 35,9 | 75,1 | 75,7 | 34,5 | 76,0 | 38,2 | 74,0 | 39,4 | 77,5 | 41,8 | 47,4 | 86,3 | 101,3 | 45,5 | 96,8 | 51,7 | 109,8 | 50,8 | 113,1 | 48,4 | 46,8 | 99,6 | 93,0 | 46,9 | 93,2 | 47,1 | 94,4 | 44,9 | 85,2 | | | |
| úplné stredné odborné (učňovské) s maturitou | 7,8 | 139,9 | 7,5 | 7,0 | 120,4 | 113,9 | 8,7 | 160,8 | 6,2 | 101,5 | 5,6 | 82,2 | 6,2 | 6,1 | 84,7 | 76,1 | 5,4 | 71,2 | 6,1 | 75,1 | 6,8 | 74,0 | 7,3 | 8,1 | 77,0 | 85,4 | 7,6 | 83,8 | 8,1 | 99,7 | 9,2 | 83,5 | 9,5 | 9,4 | 91,9 | 88,3 | 9,1 | 96,6 | 8,1 | 65,4 | 11,0 | 104,3 | | | |
| úplné stredné všeobecné s maturitou | 5,4 | 83,8 | 6,0 | 5,7 | 111,2 | 118,0 | 4,3 | 87,9 | 6,0 | 141,5 | 6,4 | 135,7 | 5,4 | 4,8 | 216,8 | 112,5 | 4,9 | 125,5 | 4,2 | 89,2 | 4, | | | | | | | | | | | | | | | | | | | | | | | | |
| úplné stredné odborné s maturitou | 38,7 | 103,1 | 32,2 | 35,2 | 94,8 | 105,2 | 32,6 | 108,2 | 38,4 | 122,0 | 37,5 | 98,2 | 34,0 | 33,5 | 84,0 | 83,1 | 30,2 | 76,8 | 31,5 | 79,7 | 38,2 | 91,3 | 40,5 | 40,3 | 101,8 | 104,4 | 39,3 | 102,6 | 39,5 | 104,9 | 41,8 | 108,1 | 39,8 | 38,6 | 95,6 | 78,7 | 38,2 | 84,2 | 37,7 | 71,2 | 38,7 | 64,8 | | | |
| vyššie odborné | 0,1 | 23,4 | 0,1 | 0,2 | 17,1 | 45,1 | 0,1 | 13,4 | 0,1 | 37,5 | 0,5 | 131,6 | 0,5 | 0,4 | - | 416,5 | 0,4 | 110,1 | 0,4 | - | - | - | - | - | - | - | 0,1 | 0,1 | 11,8 | 0,4 | 35,8 | - | - | - | - | 0,3 | 0,8 | 29,9 | 90,4 | 1,1 | 145,7 | 1,0 | 138,2 | 1,0 | 100,0 |
| vyššieškolské | 21,3 | 124,1 | 21,8 | 19,4 | 120,2 | 114,4 | 21,8 | 104,7 | 16,8 | 109,8 | 17,2 | 127,1 | 18,1 | 16,9 | 113,6 | 100,5 | 20,8 | 101,2 | 15,3 | 110,9 | 13,5 | 79,0 | 15,9 | 16,8 | 77,5 | 83,4 | 20,6 | 87,7 | 13,8 | 77,7 | 17,1 | 89,7 | 20,5 | 20,2 | 102,3 | 85,9 | 23,5 | 98,1 | 17,7 | 77,6 | 19,1 | 70,0 | | | |
| bez školského vzdelania | - | - | - | - | - | - | - | - | - | - | - | - | - | - | - | - | - | - | - | - | - | - | - | - | - | - | 87,9 | 0,4 | 97,5 | 0,8 | 136,2 | 0,6 | 148,1 | 0,6 | 0,5 | - | - | 0,4 | - | - | - | - | - | | |
| Podľa ekonomickej činnosti posledného zamestnanca (z celkového počtu nezamestnaných) | | | | | | | | | | | | | | | | | | | | | | | | | | | | | | | | | | | | | | | | | | | | | |
| Poľnohospodárstvo, lesníctvo a rybolov | 0,8 | 72,6 | 0,7 | 1,1 | 64,4 | 46,8 | 1,2 | 56,5 | 1,2 | 43,9 | 1,1 | 36,1 | 1,1 | 2,3 | 31,5 | 77,9 | 2,2 | 66,3 | 2,7 | 118,3 | 3,1 | 119,8 | 3,3 | 2,9 | 198,8 | 106,8 | 3,3 | 179,0 | 2,3 | 83,8 | 2,8 | 58,9 | 1,7 | 2,7 | 44,5 | 79,1 | 1,8 | 67,7 | 2,7 | 103,2 | 4,3 | 103,4 | | | |
| Príemysľ | 28,5 | 116,5 | 23,2 | 23,2 | 104,4 | 103,1 | 21,6 | 100,5 | 23,3 | 110,4 | 24,5 | 98,2 | 22,3 | 22,4 | 80,4 | 73,9 | 21,5 | 74,1 | 21,1 | 67,8 | 24,9 | 74,0 | 27,7 | 30,4 | 79,2 | 96,2 | 29,0 | 130,6 | 31,2 | 94,9 | 33,7 | 110,4 | 35,0 | 31,6 | 102,0 | 87,7 | 28,0 | 74,3 | 32,8 | 86,0 | 30,5 | 90,3 | | | |
| Stavebníctvo | 14,5 | 175,9 | 12,2 | 9,8 | 134,9 | 121,7 | 10,4 | 138,5 | 8,2 | 109,7 | 8,2 | 102,3 | 9,1 | 8,0 | 101,6 | 71,3 | 7,5 | 88,6 | 7,5 | 62,9 | 8,1 | 51,1 | 8,9 | 11,3 | 55,6 | 76,7 | 8,5 | 58,1 | 11,9 | 80,6 | 15,8 | 118,5 | 16,1 | 14,7 | 115,3 | 104,7 | 14,6 | 121,7 | 14,8 | 91,7 | 13,3 | 94,7 | | | |
| Vekíobchod a maloobchod | 15,9 | 115,7 | 15, | | | | | | | | | | | | | | | | | | | | | | | | | | | | | | | | | | | | | | | | | | |

T25b. Nezamestnanosť - počet nezamestnaných v krajoch SR (podľa VZPS)¹⁾

| Kraj | 2026 | | | | | | | | | | 2025 | | | | | | | | | | 2024 | | | | | | | | | | 2023 | | | | | | | | | | 2022 | | | | | | | | | |
|-----------------|-----------|---------------------|-------|-------|--------------------------|-------|---------------------|-------|--------------------------|-------|---------------------|-------|-----------|---------------------|-------------|------|---------------------|-------|---------------------|-------|---------------------|------|-------|---------------------|-------------|-------|---------------------|-------|---------------------|-------|---------------------|-------|-----------|---------------------|-------------|-------|---------------------|------|---------------------|------|---------------------|------|-------|------|--|--|--|--|--|--|
| | tis. osôb | | index | | tis. osôb ⁽²⁾ | | index | | tis. osôb ⁽²⁾ | | index | | tis. osôb | | index | | tis. osôb | | index | | tis. osôb | | index | | tis. osôb | | index | | tis. osôb | | index | | tis. osôb | | index | | tis. osôb | | index | | | | | | | | | | | |
| | 1.Q | 1.Q 2026 / 1.Q 2025 | 4.Q | rok | 4.Q 2025 / 2025 / 2024 | 3.Q | 3.Q 2025 / 3.Q 2024 | 2.Q | 2.Q 2025 / 2.Q 2024 | 1.Q | 1.Q 2025 / 1.Q 2024 | 4.Q | rok | 4.Q 2024 / 4.Q 2023 | 2024 / 2023 | 3.Q | 3.Q 2024 / 3.Q 2023 | 2.Q | 2.Q 2024 / 2.Q 2023 | 1.Q | 1.Q 2023 / 1.Q 2022 | 4.Q | rok | 4.Q 2023 / 4.Q 2022 | 2023 / 2022 | 3.Q | 3.Q 2023 / 3.Q 2022 | 2.Q | 2.Q 2023 / 2.Q 2022 | 1.Q | 1.Q 2023 / 1.Q 2022 | 4.Q | rok | 4.Q 2022 / 4.Q 2021 | 2022 / 2021 | 3.Q | 3.Q 2022 / 3.Q 2021 | 2.Q | 2.Q 2022 / 2.Q 2021 | 1.Q | 1.Q 2022 / 1.Q 2021 | | | | | | | | | |
| | | | | | | | | | | | | | | | | | | | | | | | | | | | | | | | | | | | | | | | | | | | | | | | | | | |
| SR spolu | 161,9 | 110,4 | 154,8 | 149,5 | 106,5 | 101,2 | 152,3 | 102,9 | 144,5 | 101,2 | 146,6 | 94,7 | 145,3 | 147,7 | 92,5 | 91,2 | 148,1 | 91,0 | 142,7 | 90,4 | 154,7 | 91,1 | 157,1 | 161,9 | 93,1 | 95,0 | 162,8 | 96,9 | 157,8 | 92,9 | 169,8 | 97,1 | 168,9 | 170,4 | 92,1 | 90,8 | 167,9 | 88,4 | 169,9 | 90,0 | 174,9 | 91,9 | 169,9 | 91,9 | | | | | | |
| Bratislavská | 13,2 | 12,5 | 10,9 | 10,0 | 133,8 | 110,1 | 10,1 | 109,9 | 8,5 | 96,8 | 10,0 | 10,5 | 103,0 | 8,1 | 9,1 | 89,9 | 99,0 | 9,2 | 101,4 | 8,8 | 101,9 | 10,2 | 102,5 | 9,0 | 9,2 | 104,2 | 104,2 | 9,1 | 105,8 | 8,6 | 104,1 | 10,0 | 102,9 | 8,7 | 8,8 | 121,4 | 95,2 | 8,6 | 92,4 | 8,3 | 95,5 | 9,7 | 81,3 | | | | | | | |
| Trnavský | 7,5 | 84,5 | 9,7 | 9,6 | 85,8 | 87,9 | 10,1 | 89,6 | 9,4 | 97,3 | 8,9 | 80,1 | 11,3 | 10,9 | 101,5 | 93,4 | 11,3 | 103,2 | 9,7 | 85,0 | 11,2 | 85,5 | 11,2 | 11,6 | 87,1 | 89,8 | 11,0 | 88,7 | 11,4 | 96,2 | 13,1 | 88,1 | 12,8 | 13,0 | 78,0 | 72,7 | 12,4 | 66,6 | 11,9 | 93,9 | 14,8 | 83,4 | | | | | | | | |
| Trenčiansky | 11,2 | 121,8 | 9,2 | 8,5 | 107,7 | 96,7 | 7,1 | 82,6 | 8,3 | 101,1 | 9,2 | 95,7 | 8,5 | 8,7 | 89,7 | 93,9 | 8,7 | 88,9 | 8,2 | 103,0 | 9,6 | 95,3 | 9,5 | 9,3 | 90,0 | 92,4 | 9,7 | 90,8 | 8,0 | 82,5 | 10,1 | 107,2 | 10,6 | 10,1 | 105,0 | 94,0 | 10,7 | 96,8 | 9,7 | 87,4 | 9,4 | 87,6 | | | | | | | | |
| Nitriansky | 18,5 | 147,2 | 14,9 | 12,3 | 153,9 | 116,8 | 10,0 | 110,9 | 11,8 | 105,2 | 12,6 | 102,5 | 9,7 | 10,6 | 90,8 | 86,6 | 9,0 | 82,3 | 11,2 | 88,2 | 12,3 | 85,3 | 10,7 | 12,2 | 77,0 | 82,3 | 11,0 | 69,0 | 12,7 | 82,0 | 14,4 | 103,0 | 13,9 | 14,8 | 102,0 | 96,4 | 15,9 | 96,1 | 15,5 | 96,9 | 14,0 | 91,4 | | | | | | | | |
| Zlínsky | 10,3 | 97,8 | 10,6 | 10,6 | 102,7 | 90,6 | 10,7 | 110,1 | 10,6 | 101,4 | 10,6 | 99,6 | 11,4 | 10,5 | 99,5 | 88,5 | 9,7 | 95,3 | 10,5 | 80,0 | 10,6 | 81,9 | 11,5 | 11,9 | 77,7 | 86,1 | 10,2 | 79,0 | 13,1 | 103,0 | 13,0 | 86,2 | 14,7 | 13,8 | 90,9 | 80,0 | 12,9 | 72,5 | 12,7 | 80,1 | 15,0 | 77,8 | | | | | | | | |
| Banskobystrický | 30,7 | 135,4 | 30,5 | 26,0 | 126,4 | 110,2 | 28,1 | 109,5 | 22,7 | 107,7 | 22,7 | 96,8 | 24,1 | 23,6 | 91,7 | 84,6 | 25,6 | 80,7 | 21,1 | 81,0 | 23,5 | 85,7 | 26,3 | 27,9 | 85,5 | 90,5 | 31,8 | 97,3 | 26,1 | 91,1 | 27,4 | 30,9 | 30,8 | 30,8 | 85,4 | 93,4 | 32,7 | 98,4 | 28,6 | 91,5 | 31,1 | 99,0 | | | | | | | | |
| Prešovský | 34,5 | 83,3 | 34,3 | 39,5 | 81,9 | 93,9 | 40,9 | 93,2 | 41,3 | 101,4 | 41,4 | 99,5 | 41,9 | 42,0 | 98,5 | 98,3 | 43,9 | 100,6 | 40,7 | 102,7 | 41,6 | 92,0 | 42,5 | 42,7 | 98,6 | 97,8 | 43,6 | 107,0 | 43,6 | 107,0 | 39,6 | 87,9 | 45,2 | 97,8 | 43,1 | 43,8 | 102,0 | 96,3 | 40,7 | 95,8 | 45,1 | 92,9 | 46,2 | 95,1 | | | | | | |
| Košický | 35,9 | 116,9 | 34,8 | 33,1 | 115,0 | 102,5 | 35,3 | 115,1 | 31,7 | 97,7 | 30,7 | 85,6 | 31,9 | 32,3 | 82,8 | 87,2 | 30,7 | 84,0 | 32,5 | 84,8 | 35,8 | 92,3 | 36,5 | 30,7 | 106,3 | 104,6 | 36,5 | 106,9 | 38,2 | 104,0 | 36,8 | 106,3 | 34,3 | 35,3 | 82,4 | 91,3 | 34,1 | 87,7 | 38,1 | 98,2 | 34,7 | 98,3 | | | | | | | | |

¹⁾ nezamestnané osoby sú všetky osoby vo veku od 15 do 74 rokov, ktoré spĺňajú súčasne 3 kritériá: v sledovanom referenčnom týždni nemali žiadnu platenú prácu, sú schopné nastúpiť do práce (do 2 týždňov a aktívne si hľadajú prácu (úplná definícia je uvedená vo vykonávacom nariadení Komisie (EÚ) č. 2019/2240)

²⁾ rozdiely údajov na poslednom mieste po matematických operáciách sú spôsobené zaokrúhľovaním

Zdroj údajov v databáze DATAcube.:

[pr3117qr](#)

T25c. Miera nezamestnanosti (podľa VZPS) ¹⁾

| Kraj | 2026 | | | | 2025 | | | | | | | | 2024 | | | | | | | | 2023 | | | | | | | | 2022 | | | | | | | | 2021 | | | | | | | | | | | |
|------------------|------|-----------------------|-----|------|-------------------------------------|------------------------|------|-------------------------------------|------|-----------------------|------|-----------------------|------|------|-----------------------|------------------------|------|-----------------------|------|-----------------------|------|-----------------------|------|------|-----------------------|------------------------|------|-----------------------|------|-----------------------|------|-----------------------|------|------|-----------------------|------------------------|------|-----------------------|------|-----------------------|------|-----------------------|------|---------|-------------------------------------|--------------------------------------|------|------|
| | 1.Q | zmena oproti 1.Q 2025 | 4.Q | rok | zmena oproti 4.Q 2024 ¹⁾ | zmena oproti roku 2024 | 3.Q | zmena oproti 3.Q 2024 ²⁾ | 2.Q | zmena oproti 2.Q 2024 | 1.Q | zmena oproti 1.Q 2024 | 4.Q | rok | zmena oproti 4.Q 2023 | zmena oproti roku 2023 | 3.Q | zmena oproti 3.Q 2023 | 2.Q | zmena oproti 2.Q 2023 | 1.Q | zmena oproti 1.Q 2023 | 4.Q | rok | zmena oproti 4.Q 2022 | zmena oproti roku 2022 | 3.Q | zmena oproti 3.Q 2022 | 2.Q | zmena oproti 2.Q 2022 | 1.Q | zmena oproti 1.Q 2022 | 4.Q | rok | zmena oproti 4.Q 2021 | zmena oproti roku 2021 | 3.Q | zmena oproti 3.Q 2021 | 2.Q | zmena oproti 2.Q 2021 | 1.Q | zmena oproti 1.Q 2021 | 4.Q | rok | zmena oproti 4.Q 2020 ²⁾ | zmena oproti roku 2020 ²⁾ | | |
| | (%) | (p. b.) | (%) | (%) | (%) | (p. b.) | (%) | (p. b.) | (%) | (p. b.) | (%) | (p. b.) | (%) | (%) | (p. b.) | (p. b.) | (%) | (p. b.) | (%) | (p. b.) | (%) | (p. b.) | (%) | (%) | (p. b.) | (p. b.) | (%) | (p. b.) | (%) | (p. b.) | (%) | (p. b.) | (%) | (%) | (p. b.) | (p. b.) | (%) | (p. b.) | (%) | (p. b.) | (%) | (p. b.) | (%) | (p. b.) | (%) | (p. b.) | | |
| | (%) | (p. b.) | (%) | (%) | (%) | (p. b.) | (%) | (p. b.) | (%) | (p. b.) | (%) | (p. b.) | (%) | (%) | (p. b.) | (p. b.) | (%) | (p. b.) | (%) | (p. b.) | (%) | (p. b.) | (%) | (%) | (p. b.) | (p. b.) | (%) | (p. b.) | (%) | (p. b.) | (%) | (p. b.) | (%) | (%) | (p. b.) | (p. b.) | (%) | (p. b.) | (%) | (p. b.) | (%) | (p. b.) | (%) | (p. b.) | (%) | (p. b.) | | |
| SR spolu | 5.9 | 0.6 | 5.6 | 5.4 | 0.4 | 0.1 | 5.9 | 0.1 | 5.3 | 0.1 | 5.3 | -0.3 | 5.2 | 5.3 | -0.4 | -0.5 | 5.4 | -0.6 | 5.2 | -0.5 | 5.6 | -0.6 | 5.6 | 5.8 | -0.4 | -0.3 | 5.9 | -0.2 | 5.7 | -0.4 | 5.2 | -0.2 | 6.0 | 6.1 | -0.8 | -0.7 | 6.0 | -0.7 | 6.1 | -0.8 | 6.4 | -0.7 | 6.6 | 6.8 | -0.3 | 0.4 | | |
| Bratislavský | 3.3 | 0.7 | 2.7 | 2.5 | 0.7 | 0.2 | 2.5 | 0.3 | 2.1 | 0.0 | 2.8 | 0.1 | 2.0 | 2.2 | -0.2 | 0.0 | 2.3 | 0.0 | 2.2 | 0.0 | 2.5 | 0.0 | 2.2 | 2.3 | 0.0 | 0.0 | 2.3 | 0.1 | 2.1 | 0.0 | 2.5 | 0.0 | 2.2 | 2.3 | 0.2 | -0.3 | 2.1 | -0.4 | 2.1 | -0.3 | 2.5 | -0.8 | 2.0 | 2.6 | -1.4 | -0.4 | | |
| Trnavský | 2.6 | -0.5 | 3.2 | 3.2 | -0.6 | -0.5 | 3.4 | -0.5 | 3.2 | -0.1 | 3.1 | -0.8 | 3.8 | 3.7 | 0.0 | -0.3 | 3.9 | 0.1 | 3.3 | -0.6 | 3.8 | -0.6 | 3.8 | 4.0 | -0.4 | -0.3 | 3.8 | -0.4 | 4.0 | -0.1 | 4.5 | -0.5 | 4.3 | 4.4 | -1.2 | -1.8 | 4.2 | -2.0 | 4.0 | -2.3 | 5.0 | -1.1 | 5.4 | 6.0 | 0.5 | 1.5 | | |
| Trenčiansky | 3.9 | 0.7 | 3.2 | 2.9 | 0.3 | -0.1 | 2.5 | -0.5 | 2.9 | 0.0 | 3.2 | -0.2 | 2.9 | 3.0 | -0.3 | -0.2 | 3.0 | -0.4 | 2.9 | 0.1 | 3.3 | -0.2 | 3.3 | 3.2 | -0.4 | -0.2 | 3.4 | -0.3 | 2.8 | -0.5 | 3.5 | 0.3 | 3.6 | 3.5 | 0.3 | -0.2 | 3.7 | 0.0 | 3.3 | -0.5 | 3.2 | -0.4 | 3.4 | 3.6 | -1.4 | -0.2 | | |
| Nitriansky | 5.5 | 1.7 | 4.4 | 3.7 | 1.5 | 0.6 | 3.0 | 0.3 | 3.6 | 0.3 | 3.8 | 0.3 | 3.8 | 0.2 | 2.9 | 3.1 | -0.2 | -0.4 | 2.7 | -0.5 | 3.3 | -0.4 | 3.6 | -0.6 | 3.0 | 3.5 | -0.9 | -0.8 | 3.1 | -1.5 | 3.7 | -0.8 | 4.2 | 0.2 | 4.0 | 4.3 | 0.1 | -0.2 | 4.6 | -0.1 | 4.5 | -0.2 | 4.0 | -0.5 | 3.9 | 4.5 | -0.6 | -0.6 |
| Žilinský | 2.9 | 0.0 | 2.9 | 2.9 | -0.2 | 0.0 | 2.9 | 0.2 | 2.9 | 0.0 | 3.0 | 0.0 | 3.1 | 2.9 | 0.0 | -0.4 | 2.7 | -0.1 | 3.0 | -0.7 | 3.0 | -0.7 | 3.1 | 3.3 | -1.0 | -0.6 | 2.8 | -0.8 | 3.7 | 0.1 | 3.6 | -0.6 | 4.1 | 3.9 | -0.4 | -1.0 | 3.6 | -1.4 | 3.6 | -1.0 | 4.3 | -1.4 | 4.5 | 4.9 | -1.1 | -0.3 | | |
| Baranokobýstický | 9.9 | 2.8 | 9.6 | 8.3 | 2.0 | 0.8 | 9.0 | 0.8 | 7.3 | 0.5 | 7.3 | -0.3 | 7.6 | 7.5 | -0.6 | -1.3 | 8.2 | -1.9 | 6.8 | -1.5 | 7.5 | -1.2 | 8.1 | 8.8 | -1.6 | -0.9 | 10.1 | -0.2 | 8.3 | -0.7 | 8.7 | -1.0 | 9.7 | 9.7 | -1.3 | -0.5 | 10.3 | 0.1 | 9.0 | -0.8 | 9.8 | -0.1 | 11.0 | 10.2 | 1.9 | 1.4 | | |
| Prešovský | 8.8 | -1.7 | 8.8 | 10.1 | -1.7 | -0.5 | 10.4 | -0.6 | 10.6 | 0.3 | 10.5 | -0.1 | 10.5 | 10.6 | -0.2 | -0.2 | 11.0 | 0.1 | 10.2 | 0.2 | 10.6 | -0.9 | 10.7 | 10.8 | -0.1 | -0.3 | 10.9 | 0.6 | 10.0 | -1.5 | 11.5 | -0.3 | 10.8 | 11.1 | 0.4 | -0.3 | 10.2 | -0.3 | 11.5 | -0.8 | 11.8 | -0.6 | 10.4 | 11.4 | -1.8 | -0.6 | | |
| Košický | 9.7 | 1.4 | 9.2 | 8.9 | 1.2 | 0.2 | 9.5 | 1.2 | 8.5 | -0.2 | 8.2 | -1.3 | 8.0 | 8.6 | -1.7 | -1.3 | 8.3 | -1.5 | 8.7 | -1.5 | 9.6 | -0.3 | 9.7 | 9.9 | 0.7 | 0.6 | 9.8 | 0.8 | 10.2 | 0.3 | 9.9 | 0.5 | 9.0 | 9.3 | -1.8 | -0.9 | 9.0 | -1.2 | 10.0 | -0.4 | 9.4 | -0.3 | 10.8 | 10.3 | 1.9 | 2.2 | | |

¹⁾ Podiel počtu nezamestnaných z ekonomicky aktívneho obyvateľstva vyjadrený v percentách

²⁾ Rozdiely údajov na poslednom mieste po matematických operáciách sú spôsobené zaokrúhľovaním

Zdroj údajov v databáze DATAcube:

pr3102cz

T26a. Zamestnanosť podľa ekonomických činností ¹⁾

| Štatistická klasifikácia ekonomických činností SK NACE Rev. 2 | Priemerný počet zamestnaných osôb ²⁾ | | | |
|---|---|-------------------|------------------|-------------------|
| | 2026 | | 2025 | |
| | počet osôb | index | počet osôb | index |
| | 1.Q | 1.Q 2026/1.Q 2025 | 1.Q | 1.Q 2025/1.Q 2024 |
| Hospodárstvo SR úhrnom | 2 376 321 | 99,8 | 2 381 736 | 99,8 |
| v tom | | | | |
| Poľnohospodárstvo, lesníctvo a rybolov | 82 266 | 97,7 | 84 209 | 99,2 |
| z toho poľnohospodárstvo | 54 569 | 98,0 | 55 686 | 99,1 |
| Priemysel | 488 789 | 99,1 | 493 196 | 97,9 |
| ťažba a dobývanie | 3 261 | 99,0 | 3 293 | 80,5 |
| priemyselná výroba | 449 612 | 98,8 | 455 035 | 98,0 |
| dodávka elektriny, plynu a pary | 17 019 | 101,7 | 16 741 | 98,4 |
| dodávka vody | 18 897 | 104,2 | 18 127 | 98,9 |
| Stavebníctvo | 173 843 | 103,7 | 167 634 | 99,9 |
| Veľkoobchod a maloobchod; oprava motor. vozidiel | 343 575 | 97,2 | 353 351 | 99,4 |
| Doprava a skladovanie | 153 569 | 97,7 | 157 118 | 98,4 |
| Ubytovacie a stravovacie služby | 60 409 | 100,4 | 60 155 | 100,6 |
| Informácie a komunikácia | 87 314 | 99,8 | 87 472 | 98,9 |
| Finančné a poisťovacie činnosti | 38 682 | 99,7 | 38 781 | 99,8 |
| Činnosti v oblasti nehnuteľností | 22 534 | 102,3 | 22 029 | 98,3 |
| Odborné, vedecké a technické činnosti | 129 376 | 100,8 | 128 409 | 100,9 |
| Administratívne služby | 149 411 | 100,2 | 149 071 | 100,5 |
| Verejná správa a obrana, povin. sociálne zabezpečenie | 154 196 | 101,4 | 152 140 | 100,1 |
| Vzdelávanie | 191 139 | 100,6 | 190 012 | 102,8 |
| Zdravotníctvo a sociálna pomoc | 186 551 | 101,6 | 183 614 | 102,8 |
| Umenie, zábava a rekreácia | 46 602 | 99,6 | 46 779 | 98,2 |
| Ostatné činnosti | 68 065 | 100,4 | 67 766 | 103,1 |

¹⁾ podľa štvrťročného štatistického výkazníctva; koncept zisťovania celkovej zamestnanosti podnikovou metódou, t.j. počet zamestnancov

²⁾ zamestnané osoby sú zamestnanci a podnikatelia; bez žien na materskej dovolenke

Zdroj údajov v databáze DATAcube.:

[pr2051qs](#)

T26b. Zamestnanosť v krajoch SR¹⁾

| Kraj | Priemerný počet zamestnaných osôb ²⁾ | | | |
|-----------------|---|-------------------|------------------|-------------------|
| | 2026 | | 2025 | |
| | počet osôb | index | počet osôb | index |
| | 1.Q | 1.Q 2026/1.Q 2025 | 1.Q | 1.Q 2025/1.Q 2024 |
| SR spolu | 2 376 321 | 99,8 | 2 381 736 | 99,8 |
| Bratislavský | 511 699 | 96,6 | 529 663 | 102,8 |
| Trnavský | 242 318 | 99,9 | 242 559 | 100,9 |
| Trenčiansky | 249 312 | 98,9 | 251 963 | 98,9 |
| Nitriansky | 267 121 | 100,4 | 266 067 | 94,2 |
| Žilinský | 307 756 | 99,9 | 308 073 | 99,8 |
| Banskobystrický | 222 341 | 101,3 | 219 526 | 101,3 |
| Prešovský | 266 284 | 103,2 | 258 087 | 96,6 |
| Košický | 309 490 | 101,2 | 305 798 | 101,8 |

¹⁾ podľa štvrťročného štatistického výkazníctva; koncept zisťovania celkovej zamestnanosti podnikovou metódou, t.j. počet zamestnancov v podnikoch vrátane odhadov za podnikateľov

²⁾ zamestnané osoby sú zamestnanci a podnikatelia; bez žien na materskej dovolenke

Zdroj údajov v databáze DATAcube.:

[pr3112qr](#)

T27a. Priemerná mesačná nominálna mzda podľa ekonomických činností - štvrtročne¹⁾

| Štatistická klasifikácia ekonomických činností SK NACE Rev. 2 | 2026 | | 2025 | | | | | | | | 2024 | | | | | | | | 2023 | | | | | | | | 2022 | | | | | | | |
|--|-----------------------|-------|-----------------------|-------|-----------------------|-------|-----------------------|-------|-----------------------|-------|-----------------------|-------|-----------------------|-------|-----------------------|-------|-----------------------|-------|-----------------------|-------|-----------------------|-------|-----------------------|-------|-----------------------|-------|-----------------------|-------|-----------------------|-------|-----------------------|-------|-----------------------|-------|
| | EUR | index | EUR | index | EUR | index | EUR | index | EUR | index | EUR | index | EUR | index | EUR | index | EUR | index | EUR | index | EUR | index | EUR | index | EUR | index | EUR | index | EUR | index | EUR | index | EUR | index |
| | | | | | | | | | | | | | | | | | | | | | | | | | | | | | | | | | | |
| | | | | | | | | | | | | | | | | | | | | | | | | | | | | | | | | | | |
| 1.Q | 1.Q 2026/ 1.Q 2025 | 4.Q | 4.Q 2025/ 4.Q 2024 | 3.Q | 3.Q 2025/ 3.Q 2024 | 2.Q | 2.Q 2025/ 2.Q 2024 | 1.Q | 1.Q 2025/ 1.Q 2024 | 4.Q | 4.Q 2024/ 4.Q 2023 | 3.Q | 3.Q 2024/ 3.Q 2023 | 2.Q | 2.Q 2024/ 2.Q 2023 | 1.Q | 1.Q 2024/ 1.Q 2023 | 4.Q | 4.Q 2023/ 4.Q 2022 | 3.Q | 3.Q 2023/ 3.Q 2022 | 2.Q | 2.Q 2023/ 2.Q 2022 | 1.Q | 1.Q 2023/ 1.Q 2022 | 4.Q | 4.Q 2022/ 4.Q 2021 | 3.Q | 3.Q 2022/ 3.Q 2021 | 2.Q | 2.Q 2022/ 2.Q 2021 | 1.Q | 1.Q 2022/ 1.Q 2021 | |
| Hospodárstvo SR spolu | 1 611 | 106,1 | 1 739 | 105,8 | 1 569 | 105,7 | 1 654 | 108,8 | 1 518 | 104,9 | 1 643 | 104,7 | 1 484 | 105,8 | 1 520 | 107,1 | 1 447 | 109,0 | 1 569 | 110,6 | 1 403 | 108,3 | 1 419 | 109,9 | 1 327 | 109,5 | 1 418 | 106,5 | 1 296 | 109,4 | 1 291 | 107,4 | 1 212 | 107,8 |
| v tom Poľnohospodárstvo, lesníctvo a rybolov | 1 311 | 109,3 | 1 332 | 106,1 | 1 280 | 108,7 | 1 348 | 110,6 | 1 199 | 108,2 | 1 256 | 106,6 | 1 178 | 105,6 | 1 219 | 107,4 | 1 108 | 107,7 | 1 178 | 108,4 | 1 116 | 111,8 | 1 135 | 111,5 | 1 029 | 110,5 | 1 087 | 107,2 | 998 | 109,9 | 1 018 | 109,1 | 931 | 106,0 |
| z toho poľnohospodárstvo | 1 357 | 110,8 | 1 299 | 109,3 | 1 306 | 109,1 | 1 308 | 111,1 | 1 225 | 108,8 | 1 188 | 106,5 | 1 197 | 106,8 | 1 177 | 109,5 | 1 126 | 109,3 | 1 116 | 109,5 | 1 121 | 110,6 | 1 075 | 109,9 | 1 030 | 109,0 | 1 019 | 103,3 | 1 014 | 109,1 | 978 | 106,4 | 945 | 107,1 |
| Priemysel | 1 721 | 106,0 | 1 884 | 106,7 | 1 672 | 105,7 | 1 791 | 108,3 | 1 624 | 104,3 | 1 765 | 106,3 | 1 582 | 107,5 | 1 653 | 108,9 | 1 557 | 111,5 | 1 661 | 111,4 | 1 471 | 109,4 | 1 518 | 109,8 | 1 397 | 110,0 | 1 491 | 107,9 | 1 344 | 108,5 | 1 383 | 107,8 | 1 270 | 108,1 |
| ťažba a dobývanie | 1 670 | 99,9 | 1 966 | 109,1 | 1 796 | 111,2 | 1 763 | 111,3 | 1 672 | 113,9 | 1 802 | 107,3 | 1 615 | 107,2 | 1 584 | 108,2 | 1 468 | 112,7 | 1 680 | 117,3 | 1 506 | 113,3 | 1 464 | 111,4 | 1 303 | 107,8 | 1 432 | 105,9 | 1 329 | 103,7 | 1 314 | 104,2 | 1 209 | 111,6 |
| priemyselná výroba | 1 692 | 106,3 | 1 843 | 106,2 | 1 640 | 105,4 | 1 757 | 107,6 | 1 591 | 104,8 | 1 736 | 106,2 | 1 556 | 107,4 | 1 633 | 109,3 | 1 518 | 110,8 | 1 634 | 111,2 | 1 449 | 109,2 | 1 494 | 109,5 | 1 370 | 109,8 | 1 470 | 107,8 | 1 327 | 108,7 | 1 364 | 108,2 | 1 248 | 108,3 |
| dodávka elektriny, plynu a pary | 2 653 | 101,6 | 3 035 | 111,3 | 2 537 | 106,6 | 2 825 | 113,2 | 2 611 | 92,1 | 2 728 | 110,9 | 2 381 | 108,9 | 2 495 | 103,9 | 2 834 | 121,4 | 2 459 | 111,2 | 2 187 | 110,7 | 2 402 | 112,8 | 2 335 | 110,9 | 2 212 | 110,3 | 1 976 | 107,3 | 2 130 | 100,3 | 2 105 | 106,1 |
| dodávka vody | 1 581 | 104,6 | 1 844 | 107,5 | 1 609 | 108,3 | 1 698 | 116,4 | 1 512 | 109,8 | 1 715 | 108,3 | 1 486 | 109,7 | 1 459 | 108,8 | 1 377 | 109,1 | 1 584 | 114,1 | 1 354 | 111,8 | 1 341 | 112,0 | 1 262 | 113,3 | 1 388 | 107,1 | 1 211 | 106,3 | 1 197 | 106,4 | 1 114 | 104,4 |
| Stavebníctvo | 1 147 | 106,8 | 1 205 | 107,6 | 1 162 | 107,7 | 1 164 | 108,1 | 1 074 | 106,8 | 1 120 | 104,0 | 1 079 | 104,6 | 1 077 | 104,9 | 1 006 | 104,8 | 1 077 | 109,1 | 1 032 | 111,3 | 1 027 | 113,1 | 960 | 114,8 | 987 | 113,6 | 927 | 112,5 | 909 | 112,4 | 836 | 108,9 |
| Veľkoobchod a maloobchod; oprava motor. vozidiel | 1 518 | 104,5 | 1 597 | 105,6 | 1 487 | 105,3 | 1 535 | 108,0 | 1 453 | 106,2 | 1 513 | 104,1 | 1 412 | 104,1 | 1 421 | 104,8 | 1 368 | 108,1 | 1 454 | 109,4 | 1 356 | 110,6 | 1 356 | 109,1 | 1 266 | 111,8 | 1 329 | 110,6 | 1 226 | 108,3 | 1 243 | 110,1 | 1 132 | 111,9 |
| Doprava a skladovanie | 1 552 | 107,6 | 1 671 | 105,2 | 1 572 | 108,8 | 1 528 | 105,5 | 1 442 | 104,3 | 1 588 | 104,7 | 1 445 | 104,3 | 1 448 | 107,3 | 1 383 | 109,6 | 1 516 | 110,4 | 1 385 | 112,1 | 1 350 | 109,1 | 1 262 | 108,0 | 1 373 | 112,2 | 1 236 | 109,4 | 1 237 | 110,9 | 1 168 | 109,9 |
| Ubytovacie a stravovacie služby | 963 | 106,1 | 1 010 | 107,9 | 1 006 | 109,1 | 950 | 110,2 | 908 | 108,9 | 936 | 105,5 | 922 | 105,3 | 862 | 106,9 | 834 | 108,2 | 887 | 109,6 | 876 | 104,0 | 806 | 108,2 | 771 | 117,0 | 809 | 113,5 | 842 | 105,4 | 745 | 112,2 | 659 | 114,6 |
| Informácie a komunikácia | 2 664 | 100,2 | 2 882 | 106,5 | 2 548 | 106,0 | 2 664 | 106,0 | 2 660 | 106,2 | 2 707 | 106,1 | 2 403 | 104,4 | 2 514 | 104,8 | 2 505 | 105,9 | 2 551 | 107,1 | 2 301 | 105,3 | 2 400 | 107,0 | 2 366 | 107,4 | 2 381 | 104,5 | 2 185 | 105,3 | 2 244 | 107,0 | 2 204 | 107,3 |
| Finančné a poisťovacie činnosti | 3 259 | 104,6 | 2 821 | 109,2 | 2 546 | 105,6 | 2 827 | 107,2 | 3 116 | 105,9 | 2 584 | 107,2 | 2 412 | 107,4 | 2 638 | 109,2 | 2 942 | 111,4 | 2 411 | 111,4 | 2 245 | 108,5 | 2 415 | 108,5 | 2 642 | 104,6 | 2 165 | 107,7 | 2 069 | 106,0 | 2 226 | 101,6 | 2 527 | 119,8 |
| Činnosti v oblasti nehnuteľností | 1 536 | 102,7 | 1 521 | 103,4 | 1 480 | 112,2 | 1 405 | 104,3 | 1 496 | 113,9 | 1 471 | 100,1 | 1 319 | 95,6 | 1 347 | 95,5 | 1 313 | 109,1 | 1 470 | 113,6 | 1 380 | 118,5 | 1 411 | 115,4 | 1 203 | 108,6 | 1 294 | 113,7 | 1 165 | 103,6 | 1 223 | 107,8 | 1 108 | 100,2 |
| Odborné, vedecké a technické činnosti | 1 851 | 106,0 | 1 950 | 106,8 | 1 777 | 101,8 | 1 816 | 105,5 | 1 747 | 106,9 | 1 825 | 104,8 | 1 745 | 104,9 | 1 721 | 106,4 | 1 634 | 103,5 | 1 742 | 110,5 | 1 663 | 109,9 | 1 617 | 112,6 | 1 578 | 111,8 | 1 577 | 113,0 | 1 513 | 111,3 | 1 436 | 111,9 | 1 411 | 108,2 |
| Administratívne služby | 1 283 | 102,4 | 1 308 | 103,2 | 1 261 | 103,3 | 1 294 | 107,6 | 1 253 | 106,8 | 1 268 | 106,5 | 1 221 | 106,2 | 1 203 | 103,1 | 1 173 | 109,1 | 1 191 | 105,8 | 1 150 | 108,9 | 1 167 | 112,1 | 1 075 | 109,2 | 1 126 | 111,6 | 1 056 | 104,8 | 1 041 | 111,5 | 984 | 108,0 |
| Verejná správa a obrana, povín. sociálne zabez. | 2 065 | 103,0 | 2 400 | 102,6 | 2 082 | 104,9 | 2 383 | 111,7 | 2 004 | 102,1 | 2 340 | 102,5 | 1 984 | 104,6 | 2 134 | 108,4 | 1 963 | 111,6 | 2 282 | 113,0 | 1 896 | 102,3 | 1 968 | 113,6 | 1 759 | 110,4 | 2 019 | 102,6 | 1 854 | 113,3 | 1 732 | 101,6 | 1 593 | 102,7 |
| Vzdelávanie | 1 582 | 114,5 | 1 762 | 106,0 | 1 447 | 104,8 | 1 688 | 113,9 | 1 382 | 101,0 | 1 663 | 104,3 | 1 381 | 108,9 | 1 482 | 114,1 | 1 368 | 111,8 | 1 594 | 117,9 | 1 268 | 102,1 | 1 299 | 110,5 | 1 224 | 113,1 | 1 352 | 98,8 | 1 242 | 113,5 | 1 176 | 104,0 | 1 082 | 103,8 |
| Zdravotníctvo a sociálna pomoc | 1 923 | 107,4 | 2 072 | 109,7 | 1 922 | 109,6 | 1 962 | 112,6 | 1 790 | 108,4 | 1 889 | 107,0 | 1 754 | 106,8 | 1 743 | 109,1 | 1 651 | 111,0 | 1 765 | 112,1 | 1 642 | 117,2 | 1 597 | 113,8 | 1 487 | 110,7 | 1 574 | 97,5 | 1 401 | 106,6 | 1 403 | 102,9 | 1 343 | 104,2 |
| Umenie, zábava a rekreácia | 1 379 | 107,8 | 1 525 | 106,4 | 1 398 | 102,8 | 1 370 | 110,8 | 1 279 | 104,1 | 1 433 | 108,0 | 1 360 | 109,2 | 1 237 | 109,1 | 1 229 | 109,6 | 1 327 | 107,8 | 1 245 | 104,9 | 1 134 | 106,8 | 1 121 | 106,6 | 1 231 | 108,6 | 1 187 | 113,6 | 1 062 | 111,9 | 1 052 | 116,1 |
| Ostatné činnosti | 1 029 | 106,7 | 1 207 | 108,9 | 1 121 | 107,1 | 1 039 | 109,1 | 964 | 107,6 | 1 108 | 106,0 | 1 047 | 105,7 | 952 | 106,6 | 896 | 106,7 | 1 045 | 108,2 | 991 | 108,2 | 893 | 109,2 | 840 | 113,8 | 966 | 107,1 | 916 | 108,8 | 818 | 111,7 | 738 | 113,4 |

¹⁾ podľa štvrtročného štatistického výkazníctva; bez podnikateľských príjmov; bez podnikateľských príjmov; údaje upravené o štatistický odhad neuviedzaných miest

Zdroj údajov v databáze DATAcube:

[pr0205en](#)

T27b. Rast/pokles reálnej mzdy v SR - štvrťročne¹⁾

| Štatistická klasifikácia ekonomických činností SK NACE Rev. 2 | 2026 | 2025 | | | | 2024 | | | | 2023 | | | | 2022 | | | |
|---|-------------------------|-------------------------|-------------------------|-------------------------|-------------------------|-------------------------|-------------------------|-------------------------|-------------------------|-------------------------|-------------------------|-------------------------|-------------------------|-------------------------|-------------------------|-------------------------|-------------------------|
| | index | index | index | index | index | index | index | index | index | index | index | index | index | index | index | index | index |
| | 1. Q 2026/ 1. Q 2025 | 4. Q 2025/ 4. Q 2024 | 3. Q 2025/ 3. Q 2024 | 2. Q 2025/ 2. Q 2024 | 1. Q 2025/ 1. Q 2024 | 4. Q 2024/ 4. Q 2023 | 3. Q 2024/ 3. Q 2023 | 2. Q 2024/ 2. Q 2023 | 1. Q 2024/ 1. Q 2023 | 4. Q 2023/ 4. Q 2022 | 3. Q 2023/ 3. Q 2022 | 2. Q 2023/ 2. Q 2022 | 1. Q 2023/ 1. Q 2022 | 4. Q 2022/ 4. Q 2021 | 3. Q 2022/ 3. Q 2021 | 2. Q 2022/ 2. Q 2021 | 1. Q 2022/ 1. Q 2021 |
| Hospodárstvo SR úhrnom | 102,3 | 101,9 | 101,3 | 104,5 | 101,0 | 101,6 | 103,0 | 104,9 | 105,6 | 103,9 | 99,4 | 98,0 | 95,1 | 92,4 | 96,0 | 95,5 | 98,6 |
| v tom Poľnohospodárstvo, lesníctvo a rybolov | 105,4 | 102,2 | 104,2 | 106,2 | 104,1 | 103,4 | 102,8 | 105,2 | 104,4 | 101,9 | 102,7 | 99,4 | 96,0 | 93,1 | 96,5 | 97,0 | 97,0 |
| z toho poľnohospodárstvo | 106,8 | 105,3 | 104,6 | 106,7 | 104,7 | 103,3 | 104,0 | 107,2 | 105,9 | 102,9 | 101,6 | 98,0 | 94,7 | 89,7 | 95,8 | 94,6 | 98,0 |
| Priemysel | 102,2 | 102,8 | 101,3 | 104,0 | 100,4 | 103,1 | 104,7 | 106,7 | 108,0 | 104,7 | 100,5 | 97,9 | 95,6 | 93,7 | 95,3 | 95,8 | 98,9 |
| ťažba a dobývanie | 96,3 | 105,1 | 106,6 | 106,9 | 109,6 | 104,1 | 104,4 | 106,0 | 109,2 | 110,2 | 104,0 | 99,3 | 93,7 | 91,9 | 91,0 | 92,6 | 102,1 |
| priemyselná výroba | 102,5 | 102,3 | 101,1 | 103,4 | 100,9 | 103,0 | 104,6 | 107,1 | 107,4 | 104,5 | 100,3 | 97,6 | 95,4 | 93,6 | 95,4 | 96,2 | 99,1 |
| dodávka elektriny, plynu a pary | 98,0 | 107,2 | 102,2 | 108,7 | 88,6 | 107,6 | 106,0 | 101,8 | 117,6 | 104,5 | 101,7 | 100,5 | 96,4 | 95,7 | 94,2 | 89,2 | 97,1 |
| dodávka vody | 100,9 | 103,6 | 103,8 | 111,8 | 105,7 | 105,0 | 106,8 | 106,6 | 105,7 | 107,2 | 102,7 | 99,8 | 98,4 | 93,0 | 93,3 | 94,6 | 95,5 |
| Stavebníctvo | 103,0 | 103,7 | 103,3 | 103,8 | 102,8 | 100,9 | 101,9 | 102,7 | 101,6 | 102,5 | 102,2 | 100,8 | 99,7 | 98,6 | 98,8 | 99,9 | 99,6 |
| Veľkoobchod a maloobchod; oprava motor. vozidiel | 100,8 | 101,7 | 101,0 | 103,7 | 102,2 | 101,0 | 101,4 | 102,6 | 104,7 | 102,8 | 101,6 | 97,2 | 97,1 | 96,0 | 95,1 | 97,9 | 102,4 |
| Doprava a skladovanie | 103,8 | 101,3 | 104,3 | 101,3 | 100,4 | 101,6 | 101,6 | 105,1 | 106,2 | 103,8 | 102,9 | 97,2 | 93,8 | 97,4 | 96,0 | 98,6 | 100,5 |
| Ubytovacie a stravovacie služby | 102,3 | 103,9 | 104,6 | 105,9 | 104,8 | 102,3 | 102,5 | 104,7 | 104,8 | 103,0 | 95,5 | 96,4 | 101,7 | 98,5 | 92,5 | 99,7 | 104,8 |
| Informácie a komunikácia | 96,6 | 102,6 | 101,6 | 101,8 | 102,2 | 102,9 | 101,7 | 102,6 | 102,6 | 100,7 | 96,7 | 95,4 | 93,3 | 90,7 | 92,4 | 95,1 | 98,2 |
| Finančné a poisťovacie činnosti | 100,9 | 105,2 | 101,2 | 103,0 | 101,9 | 104,0 | 104,6 | 107,0 | 107,9 | 104,7 | 99,6 | 96,7 | 90,9 | 93,5 | 93,1 | 90,3 | 109,6 |
| Činnosti v oblasti nehnuteľností | 99,0 | 99,6 | 107,6 | 100,2 | 109,6 | 97,1 | 93,1 | 93,5 | 105,7 | 106,8 | 108,8 | 102,9 | 94,4 | 98,7 | 91,0 | 95,8 | 91,7 |
| Odborné, vedecké a technické činnosti | 102,2 | 102,9 | 97,6 | 101,3 | 102,9 | 101,6 | 102,1 | 104,2 | 100,3 | 103,9 | 100,9 | 100,4 | 97,1 | 98,1 | 97,7 | 99,5 | 99,0 |
| Administratívne služby | 98,7 | 99,4 | 99,0 | 103,4 | 102,8 | 103,3 | 103,4 | 101,0 | 105,7 | 99,4 | 100,0 | 99,9 | 94,9 | 96,9 | 92,0 | 99,1 | 98,8 |
| Verejná správa a obrana, povin. sociálne zabez. | 99,3 | 98,8 | 100,6 | 107,3 | 98,3 | 99,4 | 101,9 | 106,2 | 108,1 | 106,2 | 93,9 | 101,2 | 95,9 | 89,1 | 99,5 | 90,3 | 94,0 |
| Vzdelávanie | 110,4 | 102,1 | 100,5 | 109,4 | 97,2 | 101,2 | 106,0 | 111,8 | 108,3 | 110,8 | 93,8 | 98,5 | 98,3 | 85,8 | 99,6 | 92,4 | 95,0 |
| Zdravotníctvo a sociálna pomoc | 103,6 | 105,7 | 105,1 | 108,2 | 104,3 | 103,8 | 104,0 | 106,9 | 107,6 | 105,4 | 107,6 | 101,4 | 96,2 | 84,6 | 93,6 | 91,5 | 95,3 |
| Umenie, zábava a rekreácia | 104,0 | 102,5 | 98,6 | 106,4 | 100,2 | 104,8 | 106,3 | 106,9 | 106,2 | 101,3 | 96,3 | 95,2 | 92,6 | 94,3 | 99,7 | 99,5 | 106,2 |
| Ostatné činnosti | 102,9 | 104,9 | 102,7 | 104,8 | 103,6 | 102,8 | 102,9 | 104,4 | 103,4 | 101,7 | 99,4 | 97,3 | 98,9 | 93,0 | 95,5 | 99,3 | 103,8 |

¹⁾ reálna mzda predstavuje nominálny rast očistený o vplyv inflácie

Zdroj údajov v databáze DATAcube.:

[np2014qs](#)

T27c. Priemerná mesačná nominálna mzda zamestnanca v krajoch SR - štvrťročne¹⁾

| Kraj | 2026 | | 2025 | | | | | | | | 2024 | | | | | | | | 2023 | | | | | | | | 2022 | | | | | | | |
|-----------------|-------|-----------------------|-------|-----------------------|-------|-----------------------|-------|-----------------------|-------|-----------------------|-------|-----------------------|-------|-----------------------|-------|-----------------------|-------|-----------------------|-------|-----------------------|-------|-----------------------|-------|-----------------------|-------|-----------------------|-------|-----------------------|-------|-----------------------|-------|-----------------------|-------|-----------------------|
| | EUR | index | EUR | index | EUR | index | EUR | index | EUR | index | EUR | index | EUR | index | EUR | index | EUR | index | EUR | index | EUR | index | EUR | index | EUR | index | EUR | index | EUR | index | EUR | index | EUR | index |
| | 1.Q | 1.Q 2026/ 1.Q 2025 | 4.Q | 4.Q 2025/ 4.Q 2024 | 3.Q | 3.Q 2025/ 3.Q 2024 | 2.Q | 2.Q 2025/ 2.Q 2024 | 1.Q | 1.Q 2025/ 1.Q 2024 | 4.Q | 4.Q 2024/ 4.Q 2023 | 3.Q | 3.Q 2024/ 3.Q 2023 | 2.Q | 2.Q 2024/ 2.Q 2023 | 1.Q | 1.Q 2024/ 1.Q 2023 | 4.Q | 4.Q 2023/ 4.Q 2022 | 3.Q | 3.Q 2023/ 3.Q 2022 | 2.Q | 2.Q 2023/ 2.Q 2022 | 1.Q | 1.Q 2023/ 1.Q 2022 | 4.Q | 4.Q 2022/ 4.Q 2021 | 3.Q | 3.Q 2022/ 3.Q 2021 | 2.Q | 2.Q 2022/ 2.Q 2021 | 1.Q | 1.Q 2022/ 1.Q 2021 |
| SR spolu | 1 611 | 106,1 | 1 739 | 105,8 | 1 569 | 105,7 | 1 654 | 108,8 | 1 518 | 104,9 | 1 643 | 104,7 | 1 484 | 105,8 | 1 520 | 107,1 | 1 447 | 109,0 | 1 569 | 110,6 | 1 403 | 108,3 | 1 419 | 109,9 | 1 327 | 109,5 | 1 418 | 106,5 | 1 296 | 109,4 | 1 291 | 107,4 | 1 212 | 107,8 |
| Bratislavský | 1 984 | 104,4 | 2 068 | 104,7 | 1 866 | 104,6 | 1 960 | 106,8 | 1 901 | 103,4 | 1 975 | 104,1 | 1 784 | 105,3 | 1 836 | 105,7 | 1 838 | 109,7 | 1 897 | 110,0 | 1 695 | 109,5 | 1 737 | 110,1 | 1 676 | 108,4 | 1 724 | 107,8 | 1 548 | 108,3 | 1 577 | 107,5 | 1 546 | 108,0 |
| Trnavský | 1 490 | 106,1 | 1 591 | 106,4 | 1 495 | 105,7 | 1 548 | 108,1 | 1 404 | 105,9 | 1 495 | 103,8 | 1 415 | 106,3 | 1 432 | 108,3 | 1 326 | 108,9 | 1 440 | 108,5 | 1 331 | 106,7 | 1 322 | 110,4 | 1 218 | 108,0 | 1 327 | 108,5 | 1 248 | 108,9 | 1 198 | 106,2 | 1 128 | 108,7 |
| Trenčiansky | 1 499 | 105,8 | 1 685 | 107,6 | 1 491 | 106,5 | 1 493 | 108,4 | 1 417 | 106,2 | 1 566 | 106,1 | 1 400 | 107,0 | 1 377 | 107,7 | 1 334 | 108,5 | 1 476 | 111,2 | 1 309 | 108,8 | 1 279 | 109,9 | 1 230 | 110,1 | 1 327 | 107,3 | 1 203 | 109,2 | 1 164 | 107,0 | 1 117 | 106,7 |
| Nitriansky | 1 391 | 106,9 | 1 463 | 108,0 | 1 344 | 108,4 | 1 390 | 111,6 | 1 301 | 108,2 | 1 373 | 102,7 | 1 240 | 102,5 | 1 246 | 105,4 | 1 202 | 104,5 | 1 337 | 110,0 | 1 210 | 108,5 | 1 182 | 111,0 | 1 150 | 112,7 | 1 215 | 107,9 | 1 115 | 111,5 | 1 085 | 107,6 | 1 020 | 107,5 |
| Žilinský | 1 431 | 107,1 | 1 639 | 105,7 | 1 430 | 105,1 | 1 456 | 108,2 | 1 336 | 103,5 | 1 551 | 105,6 | 1 360 | 107,0 | 1 346 | 109,3 | 1 291 | 108,9 | 1 469 | 112,1 | 1 271 | 107,8 | 1 231 | 110,0 | 1 186 | 110,5 | 1 310 | 105,9 | 1 179 | 110,0 | 1 119 | 107,2 | 1 073 | 108,9 |
| Banskobystrický | 1 410 | 108,5 | 1 518 | 103,0 | 1 389 | 104,9 | 1 483 | 108,6 | 1 299 | 103,9 | 1 474 | 106,3 | 1 324 | 107,3 | 1 366 | 109,1 | 1 250 | 110,0 | 1 386 | 109,8 | 1 234 | 106,2 | 1 252 | 109,3 | 1 136 | 110,6 | 1 262 | 107,6 | 1 162 | 112,7 | 1 145 | 108,7 | 1 027 | 107,7 |
| Prešovský | 1 306 | 110,6 | 1 411 | 106,9 | 1 252 | 106,8 | 1 299 | 111,1 | 1 179 | 105,4 | 1 320 | 105,9 | 1 172 | 107,2 | 1 169 | 108,2 | 1 119 | 109,4 | 1 247 | 112,0 | 1 093 | 106,2 | 1 080 | 109,6 | 1 023 | 111,3 | 1 113 | 103,0 | 1 029 | 108,9 | 984 | 105,5 | 919 | 106,1 |
| Košický | 1 476 | 107,7 | 1 597 | 106,4 | 1 431 | 105,7 | 1 629 | 113,3 | 1 371 | 105,2 | 1 501 | 104,0 | 1 354 | 105,5 | 1 438 | 107,4 | 1 303 | 109,7 | 1 443 | 110,5 | 1 284 | 105,6 | 1 339 | 106,3 | 1 188 | 107,9 | 1 306 | 101,1 | 1 216 | 110,9 | 1 260 | 109,4 | 1 101 | 107,8 |

¹⁾ podľa štvrťročného štatistického výkazníctva; bez podnikateľských príjmov; údaje upravené o štatistický odhad neevidovaných miezd

Zdroj údajov v databáze DATAcube.:

[np3112or](#)

T27d. Reálny rast/pokles priemernej mesačnej mzdy v krajoch SR - štvrťročne¹⁾

| Kraj | 2026 | 2025 | | | | 2024 | | | | 2023 | | | | 2022 | | | |
|-----------------|-----------------------|-----------------------|-----------------------|-----------------------|-----------------------|-----------------------|-----------------------|-----------------------|-----------------------|-----------------------|-----------------------|-----------------------|-----------------------|-----------------------|-----------------------|-----------------------|-----------------------|
| | index | index | index | index | index | index | index | index | index | index | index | index | index | index | index | index | index |
| | 1.Q 2026/ 1.Q 2025 | 4.Q 2025/ 4.Q 2024 | 3.Q 2025/ 3.Q 2024 | 2.Q 2025/ 2.Q 2024 | 1.Q 2025/ 1.Q 2024 | 4.Q 2024/ 4.Q 2023 | 3.Q 2024/ 3.Q 2023 | 2.Q 2024/ 2.Q 2023 | 1.Q 2024/ 1.Q 2023 | 4.Q 2023/ 4.Q 2022 | 3.Q 2023/ 3.Q 2022 | 2.Q 2023/ 2.Q 2022 | 1.Q 2023/ 1.Q 2022 | 4.Q 2022/ 4.Q 2021 | 3.Q 2022/ 3.Q 2021 | 2.Q 2022/ 2.Q 2021 | 1.Q 2022/ 1.Q 2021 |
| SR spolu | 102,3 | 101,9 | 101,3 | 104,5 | 101,0 | 101,6 | 103,0 | 104,9 | 105,6 | 103,9 | 99,4 | 98,0 | 95,1 | 92,4 | 96,0 | 95,5 | 98,6 |
| Bratislavský | 100,7 | 100,9 | 100,3 | 102,6 | 99,5 | 101,0 | 102,5 | 103,5 | 106,3 | 103,4 | 100,6 | 98,1 | 94,2 | 93,6 | 95,1 | 95,6 | 98,8 |
| Trnavský | 102,3 | 102,5 | 101,3 | 103,8 | 101,9 | 100,7 | 103,5 | 106,1 | 105,5 | 102,0 | 98,0 | 98,4 | 93,8 | 94,2 | 95,6 | 94,4 | 99,5 |
| Trenčiansky | 102,0 | 103,7 | 102,1 | 104,1 | 102,2 | 102,9 | 104,2 | 105,5 | 105,1 | 104,5 | 99,9 | 98,0 | 95,7 | 93,1 | 95,9 | 95,1 | 97,6 |
| Nitriansky | 103,1 | 104,0 | 103,9 | 107,2 | 104,1 | 99,6 | 99,8 | 103,2 | 101,3 | 103,4 | 99,6 | 98,9 | 97,9 | 93,7 | 97,9 | 95,8 | 98,4 |
| Žilinský | 103,3 | 101,8 | 100,8 | 103,9 | 99,6 | 102,4 | 104,2 | 107,1 | 105,5 | 105,4 | 99,0 | 98,0 | 96,0 | 91,9 | 96,6 | 95,3 | 99,6 |
| Banskobystrický | 104,6 | 99,2 | 100,6 | 104,3 | 100,0 | 103,1 | 104,5 | 106,9 | 106,6 | 103,2 | 97,5 | 97,4 | 96,1 | 93,4 | 98,9 | 96,6 | 98,5 |
| Prešovský | 106,8 | 103,0 | 102,4 | 106,7 | 101,4 | 102,7 | 104,4 | 106,0 | 106,0 | 105,3 | 97,5 | 97,9 | 96,7 | 89,4 | 95,6 | 93,8 | 97,1 |
| Košický | 103,9 | 102,5 | 101,3 | 108,8 | 101,3 | 100,9 | 102,7 | 105,2 | 106,3 | 103,9 | 97,0 | 94,7 | 93,7 | 87,8 | 97,4 | 97,2 | 98,6 |

¹⁾ Reálna mzda predstavuje nominálny rast očistený o vplyv inflácie

T28a. Voľné pracovné miesta a miera voľných pracovných miest podľa ekonomických činností ¹⁾

| Štatistická klasifikácia ekonomických činností SK NACE Rev. 2 | Voľné pracovné miesta | | Miera voľných pracovných miest |
|---|-----------------------|---------------------|--------------------------------|
| | priemerný počet | indexy | (%) |
| | 1.Q 2026 | 1.Q 2026 / 1.Q 2025 | 1.Q 2026 |
| Hospodárstvo SR spolu | 17 811 | 86,8 | 0,9 |
| v tom | | | |
| Poľnohospodárstvo, lesníctvo a rybolov | 149 | 75,6 | 0,4 |
| Priemysel | 2 828 | 78,4 | 0,7 |
| ťažba a dobývanie | 10 | 66,7 | 0,3 |
| priemyselná výroba | 2 178 | 78,5 | 0,6 |
| dodávka elektriny, plynu a pary | 448 | 79,0 | 2,7 |
| dodávka vody | 192 | 76,2 | 0,8 |
| Stavebníctvo | 613 | 212,8 | 0,6 |
| Veľkoobchod a maloobchod; oprava motor. vozidiel | 1 709 | 104,3 | 0,6 |
| Doprava a skladovanie | 1 324 | 64,7 | 1,0 |
| Ubytovacie a stravovacie služby | 475 | 93,0 | 0,8 |
| Informácie a komunikácia | 320 | 88,9 | 0,5 |
| Finančné a poisťovacie činnosti | 730 | 111,3 | 2,4 |
| Činnosti v oblasti nehnuteľností | 260 | 262,6 | 1,1 |
| Odborné, vedecké a technické činnosti | 334 | 73,2 | 0,3 |
| Administratívne služby | 517 | 211,9 | 0,5 |
| Verejná správa a obrana, povinné sociálne zabezpečenie | 6 225 | 81,0 | 3,9 |
| Vzdelávanie | 262 | 95,3 | 0,1 |
| Zdravotníctvo a sociálna pomoc | 1 632 | 78,5 | 1,0 |
| Umenie, zábava a rekreácia | 119 | 77,3 | 0,4 |
| Ostatné činnosti | 314 | 139,6 | 0,8 |

¹⁾ zo štvrtročného štatistického výkazníctva vrátane údajov za podnikateľov

Zdroj údajov v databáze DATAcube.:

[pr2003qs](#)

T28b. Voľné pracovné miesta v krajocho SR ¹⁾

| Kraj | Voľné pracovné miesta | | Miera voľných pracovných miest |
|-----------------|-----------------------|---------------------|--------------------------------|
| | priemerný počet | indexy | (%) |
| | 1.Q 2026 | 1.Q 2026 / 1.Q 2025 | 1.Q 2026 |
| SR spolu | 17 811 | 86,8 | 0,9 |
| Bratislavský | 8 274 | 85,7 | 1,3 |
| Trnavský | 1 467 | 79,8 | 0,8 |
| Trenčiansky | 1 351 | 94,9 | 0,8 |
| Nitriansky | 1 200 | 99,0 | 0,7 |
| Žilinský | 1 714 | 92,6 | 0,8 |
| Banskobystrický | 1 598 | 71,0 | 0,9 |
| Prešovský | 915 | 90,1 | 0,5 |
| Košický | 1 292 | 101,1 | 0,6 |

¹⁾ zo štvrtročného štatistického výkazníctva vrátane údajov za podnikateľov

Zdroj údajov v databáze DATAcube.:

[pr3109qr](#)

T29. Povinné sociálne poistenie ¹⁾

| Ukazovateľ | 2026 | |
|---|----------------------|---------------------|
| | 1.Q | 1.Q 2026 / 1.Q 2025 |
| | mil. EUR, bežné ceny | index |
| ZDRAVOTNÉ POISŤOVNE | | |
| Príjmy z preddavku na verejné zdravotné poistenie spolu | 2 088,3 | 105,4 |
| v tom | | |
| od zamestnancov | 405,9 | 120,2 |
| od zamestnávateľov | 1 004,5 | 108,2 |
| od SZČO ²⁾ | 92,6 | 107,1 |
| od nerezidentov a ostatné platby ³⁾ | 72,7 | 108,2 |
| preddavok na poistné hradené štátom | 512,7 | 91,3 |
| Výdavky na zdravotnú starostlivosť | 2 007,6 | 105,8 |
| z toho | | |
| ambulantná zdravotná starostlivosť všeobecná | 124,4 | 104,3 |
| ambulantná zdravotná starostlivosť špecializovaná | 313,0 | 106,7 |
| spoločné vyšetrovacie a liečebné zložky | 115,1 | 101,9 |
| nemocničná starostlivosť | 837,1 | 106,0 |
| lieky na recepty | 391,9 | 107,2 |
| SOCIÁLNA POISŤOVŇA | | |
| Poistné príjmy Sociálnej poisťovne spolu | 3 162,4 | 96,1 |
| v tom | | |
| príjmy na nemocenské poistenie | 275,2 | 107,7 |
| príjmy na dôchodkové poistenie | 2 163,5 | 92,0 |
| v tom | | |
| príjmy na starobné poistenie | 1 613,3 | 89,1 |
| z toho | | |
| finančné prostriedky zo štátneho rozpočtu | 200,0 | 50,0 |
| príjmy na invalidné poistenie | 550,1 | 101,5 |
| príjmy na úrazové poistenie | 73,3 | 106,4 |
| príjmy na poistenie v nezamestnanosti | 175,6 | 107,7 |
| príjmy na garančné poistenie | 19,7 | 104,4 |
| príjmy rezervného fondu solidarity | 455,1 | 105,0 |
| Príspevky na starobné dôchodkové sporenie | 308,1 | 108,9 |
| Výdavky Sociálnej poisťovne na dávky spolu | 3 481,9 | 104,0 |
| v tom | | |
| dávky nemocenského poistenia | 263,5 | 95,1 |
| dávky dôchodkového poistenia | 3 047,9 | 104,2 |
| v tom | | |
| dávky starobného poistenia | 2 723,7 | 104,6 |
| dávky invalidného poistenia | 324,3 | 101,7 |
| dávky úrazového poistenia | 16,9 | 97,8 |
| dávky garančného poistenia | 0,6 | 48,8 |
| dávky poistenia v nezamestnanosti | 100,1 | 127,6 |
| dávky sociálneho poistenia hradené štátom | 52,9 | 108,3 |
| do dôchodkových správckovských spoločností | 316,6 | 109,1 |

¹⁾ predbežné údaje

²⁾ SZČO - samostatne zárobkovo činné osoby

³⁾ ostatné platby - ostatní platitelia, penále, pokuty, dlžné poistné

Zdroj údajov v databáze DATAcube.:

[so2016qs](#)

[so2014qs](#)

T30. Dávky dôchodkového a nemocenského poistenia, štátnej podpory, sociálnej pomoci a v nezamestnanosti

| Ukazovateľ | 2026 | |
|--|----------------------|---------------------|
| | 1.Q | 1.Q 2026 / 1.Q 2025 |
| | mil. EUR, bežné ceny | index |
| DÁVKY ÚHRNOM | 4 341,2 | 103,5 |
| Výdavky na dôchodky spolu | 3 100,4 | 104,3 |
| v tom | | |
| dávky dôchodkového poistenia | 3 047,6 | 104,2 |
| z toho dôchodok | | |
| starobný | 2 423,7 | 106,4 |
| predčasný starobný | 66,7 | 65,1 |
| invalidný | 275,2 | 101,9 |
| vdovský | 227,8 | 104,8 |
| vdovecký | 31,3 | 106,4 |
| sirotský | 14,8 | 103,6 |
| rodičovský | 0,0 | 14,7 |
| 13. dôchodok | 8,0 | 73,3 |
| štátne dávky ¹⁾ | 52,8 | 108,3 |
| Dávky nemocenského poistenia spolu | 263,5 | 95,1 |
| z toho | | |
| nemocenské | 154,9 | 92,0 |
| ošetrovné | 10,5 | 86,2 |
| materské | 85,0 | 100,6 |
| Štátne sociálne dávky - podpora rodiny | 389,0 | 96,0 |
| z toho | | |
| prídavok na dieťa | 204,2 | 100,1 |
| rodičovský príspevok | 163,6 | 95,3 |
| Služby a dávky sociálnej pomoci | 488,2 | 105,9 |
| z toho | | |
| dávka v hmotnej núdzi | 34,8 | 105,8 |
| peňažné príspevky na kompenzáciu | | |
| ťažko zdravotne postihnutých | 234,2 | 110,4 |
| Dávka v nezamestnanosti | 100,1 | 127,6 |

¹⁾ ukazovateľ je zadaný v Metodických vysvetlivkách

Zdroj údajov v databáze DATAcube.:

[so2008qs](#)

T31. Tržby za vlastné výkony a tovar vo vybraných odvetviach

| Štatistická klasifikácia ekonomických činností SK NACE Rev. 2 | | 2026 | indexy |
|---|---|-----------------|---------------------|
| | | 1.Q | 1.Q 2026 / 1.Q 2025 |
| divízia | názov | mil. EUR | index |
| 05 - 39 | PRIEMYSEL ¹⁾ | 33 647,8 | 97,5 |
| | v tom | | |
| 05 - 09 | ťažba a dobývanie | 117,1 | 112,7 |
| 10 - 33 | priemyselná výroba | 28 093,5 | 95,7 |
| 35 | dodávka elektriny, plynu, pary a studeného vzduchu | 4 971,7 | 112,2 |
| 36 - 39 | dodávka vody; čistenie a odvod odpadových vôd, odpady a služby odstraňovania odpadov | 465,6 | 104,2 |
| 41 - 43 | STAVEBNÍCTVO ²⁾ | 3 197,7 | 108,1 |
| 45 | PREDAJ A OPRAVA MOTOROVÝCH VOZIDIEL ²⁾ | 2 326,6 | 92,7 |
| | z toho: | | |
| 45.1 | predaj motorových vozidiel | 1 690,7 | 94,7 |
| 45.2 | oprava a údržba motorových vozidiel | 336,2 | 81,5 |
| 45.3 | predaj dielov a príslušenstva motorových vozidiel | 281,4 | 99,0 |
| 46 | VEĽKOOBCHOD OKREM MOTOROVÝCH VOZIDIEL ³⁾ | 11 473,8 | 105,1 |
| | v tom | | |
| 46.1 | sprostredkovanie veľkoobchodu | 1 508,2 | 138,4 |
| 46.2 | VO s poľnohospodárskymi surovinami | 587,3 | 105,1 |
| 46.3 | VO s potravinami, nápojmi a tabakom | 1 841,6 | 102,1 |
| 46.4 | VO s tovarom pre domácnosť | 2 094,1 | 109,6 |
| 46.5 | VO so zariadeniami pre IKT | 480,0 | 100,9 |
| 46.6 | VO so strojmi | 578,5 | 99,9 |
| 46.7 | ostatný špecializovaný veľkoobchod | 2 727,6 | 102,8 |
| 46.9 | nešpecializovaný veľkoobchod | 1 656,6 | 89,6 |
| 47 | MALOOBCHOD OKREM MOTOROVÝCH VOZIDIEL ²⁾ | 7 658,1 | 100,1 |
| | v tom | | |
| 47.1 | MO v nešpecializovaných predajniach | 3 160,4 | 102,4 |
| 47.2 | MO s potravinami, nápojmi a tabakom v špecializovaných predajniach | 249,9 | 96,8 |
| 47.3 | MO s pohonnými látkami v špec. predajniach | 743,2 | 106,1 |
| 47.4 | MO so zariadeniami pre IKT v špecializovaných predajniach | 217,5 | 117,5 |
| 47.5 | MO s ostatným tovarom pre domácnosť | 503,5 | 99,5 |
| 47.6 | MO s tovarom pre kultúru a rekreáciu | 131,4 | 106,5 |
| 47.7 | MO ostatného tovaru v špecializ. predajniach | 1 726,4 | 100,5 |
| 47.8 | MO v stánkoch a na trhoch | 6,3 | 85,9 |
| 47.9 | MO mimo predajní, stánkov a trhov | 919,4 | 90,6 |
| 55 | UBYTOVANIE ²⁾ | 217,2 | 120,3 |
| 56 | ČINNOSTI REŠTAURÁCIÍ A POHOSTINSTIEV ²⁾ | 583,0 | 98,0 |
| 49 - 53 | DOPRAVA A SKLADOVANIE ³⁾ | 3 211,6 | 102,6 |
| | v tom: | | |
| 49 | pozemná doprava a doprava potrubím | 1 613,2 | 104,9 |
| 50 | vodná doprava | 9,3 | 118,9 |
| 51 | letecká doprava | 42,0 | 110,7 |
| 52 | skladové a pomocné činnosti v doprave | 1 231,9 | 96,4 |
| 53 | poštové služby a služby kuriérov | 315,2 | 116,6 |
| 58-63 | INFORMÁCIE A KOMUNIKÁCIE ³⁾ | 2 758,1 | 113,9 |
| | v tom | | |
| 58 | nakladateľské činnosti | 103,3 | 110,4 |
| 59 | výroba filmov, videozáznamov a televíznych programov, príprava a zverejňovanie zvukových nahrávok | 86,1 | 109,7 |
| 60 | činnosti pre rozhlasové a televízne vysielanie | 49,8 | 108,7 |
| 61 | telekomunikácie | 638,9 | 109,0 |
| 62 | počítačové programovanie, poradenstvo a súvisiace služby | 1 601,6 | 118,1 |
| 63 | informačné služby | 278,5 | 106,5 |
| 68-71, 73, 74, 77-82 | VYBRANÉ TRHOVÉ SLUŽBY ^{2) 4)} | 7 142,3 | 103,6 |
| | z toho: | | |
| 68 - 74 | Nehnuteľnosti, odborné a technické činnosti | 4 510,0 | 103,5 |
| | z toho: | | |
| 68 | činnosti v oblasti nehnuteľností | 1 265,6 | 100,7 |
| 69 | právne a účtovnícke činnosti | 528,1 | 96,3 |
| 71 | architektonické a inžinierske činnosti | 679,0 | 117,8 |
| 73 | reklama a prieskum trhu | 545,5 | 97,2 |
| 77 - 82 | Administratívne a podporné služby | 2 632,3 | 103,8 |
| | z toho: | | |
| 77 | prenájom a lízing | 350,4 | 108,5 |
| 79 | činnosti cestovných agentúr a kancelárií | 209,0 | 107,7 |
| 80 | bezpečnostné a pátracie služby | 117,3 | 98,5 |
| 82 | administratívne, pomocné kancelárske a iné obchodné pomocné činnosti | 1 522,6 | 100,0 |

¹⁾ absolútne hodnoty v bežných cenách, indexy v stálych cenách z decembra 2021

²⁾ absolútne hodnoty v bežných cenách, indexy v stálych cenách k priemeru 12 mesiacov roka 2021

³⁾ absolútne hodnoty aj indexy v bežných cenách

⁴⁾ ekonomické činnosti zahrnuté vo vybraných trhových službách sú v Metodických vysvetlivkách

Zdroj údajov v databáze DATAcube.:

[pm1008qs](#)

[ob1004qs](#)

[do2013qs](#)

[ik2008qs](#)

[ts1005qs](#)

T32. Priemysel

Priemyselná produkcia (index, rovnaké obdobie predchádzajúceho roku = 100) ¹⁾

| Štatistická klasifikácia ekonomických činností SK NACE Rev. 2 | 2023 | | | | | | | | | | | | | 2024 | | | | | | | | | | | | | 2025 | | | | | | | | | | | | | 2026 | | | | |
|--|-------|-------|-------|-------|-------|-------|-------|-------|-------|-------|-------|-------|-------|-------|-------|-------|-------|-------|-------|-------|-------|-------|-------|-------|-------|-------|-------|-------|-------|-------|-------|-------|-------|-------|-------|-------|-------|-------|-------|-------|-------|-------|--|--|
| | 1. | 2. | 3. | 4. | 5. | 6. | 7. | 8. | 9. | 10. | 11. | 12. | rok | 1. | 2. | 3. | 4. | 5. | 6. | 7. | 8. | 9. | 10. | 11. | 12. | rok | 1. | 2. | 3. | 4. | 5. | 6. | 7. | 8. | 9. | 10. | 11. | 12. | rok | 1. | 2. | 3. | | |
| Priemysel spolu | 95,4 | 104,2 | 108,2 | 102,8 | 101,5 | 106,7 | 98,1 | 100,9 | 104,6 | 112,1 | 104,8 | 108,7 | 104,0 | 99,8 | 96,7 | 91,2 | 104,1 | 98,8 | 96,8 | 106,2 | 101,9 | 103,3 | 101,8 | 101,2 | 100,5 | 100,0 | 95,0 | 98,7 | 103,3 | 99,6 | 96,0 | 95,9 | 95,9 | 93,8 | 100,7 | 96,4 | 95,9 | 91,5 | 97,0 | 102,7 | 97,1 | 99,1 | | |
| v tom: | | | | | | | | | | | | | | | | | | | | | | | | | | | | | | | | | | | | | | | | | | | | |
| Ťažba a dobývanie | 86,5 | 100,8 | 102,4 | 103,3 | 105,0 | 129,0 | 123,5 | 105,8 | 153,8 | 163,9 | 148,0 | 153,2 | 115,5 | 48,1 | 49,7 | 48,2 | 48,4 | 55,8 | 59,7 | 87,5 | 96,5 | 71,0 | 64,0 | 68,5 | 96,7 | 62,5 | 108,9 | 87,1 | 112,3 | 119,7 | 105,0 | 95,1 | 86,6 | 106,1 | 113,4 | 109,0 | 105,2 | 88,5 | 102,6 | 88,5 | 93,0 | 93,7 | | |
| Priemyselná výroba ²⁾ | 94,6 | 101,0 | 105,1 | 100,5 | 98,9 | 104,6 | 95,7 | 98,4 | 102,1 | 107,8 | 100,7 | 104,3 | 101,2 | 101,6 | 98,4 | 90,9 | 104,6 | 98,5 | 94,9 | 103,8 | 99,5 | 101,5 | 100,5 | 100,0 | 97,2 | 99,1 | 97,0 | 99,7 | 105,9 | 100,5 | 96,3 | 97,2 | 97,8 | 95,1 | 102,3 | 97,8 | 98,0 | 95,4 | 98,7 | 100,9 | 97,0 | 98,4 | | |
| v tom: | | | | | | | | | | | | | | | | | | | | | | | | | | | | | | | | | | | | | | | | | | | | |
| výroba potravín, nápojov a tabakových výrobkov | 97,4 | 103,0 | 88,7 | 89,1 | 93,9 | 98,2 | 98,4 | 95,9 | 97,8 | 96,9 | 98,3 | 101,5 | 96,5 | 109,0 | 107,1 | 100,8 | 120,8 | 113,3 | 105,3 | 107,4 | 108,8 | 111,8 | 105,5 | 100,8 | 109,1 | 108,1 | 105,9 | 101,3 | 107,6 | 105,1 | 103,8 | 102,7 | 105,6 | 101,1 | 102,5 | 107,2 | 105,8 | 102,6 | 104,3 | 102,0 | 106,0 | 112,0 | | |
| výroba textílií, odevov, kože a kožených výrobkov | 110,0 | 107,2 | 99,0 | 94,8 | 93,7 | 95,3 | 98,4 | 99,4 | 88,6 | 83,1 | 86,6 | 76,9 | 94,1 | 99,7 | 93,9 | 86,4 | 99,5 | 90,0 | 90,4 | 103,8 | 95,6 | 98,7 | 109,9 | 95,0 | 104,7 | 96,8 | 91,5 | 90,3 | 108,7 | 93,9 | 94,8 | 93,8 | 91,0 | 76,6 | 94,2 | 92,9 | 94,5 | 98,8 | 93,5 | 80,3 | 90,6 | 89,6 | | |
| výroba drevených a papierových výrobkov, tlač | 94,9 | 100,0 | 93,4 | 86,6 | 80,4 | 83,0 | 95,9 | 86,8 | 95,8 | 94,9 | 93,7 | 102,3 | 91,9 | 99,1 | 99,2 | 98,6 | 104,6 | 114,8 | 111,1 | 112,2 | 113,8 | 108,5 | 107,7 | 109,2 | 105,1 | 106,8 | 98,2 | 98,3 | 100,5 | 102,3 | 98,6 | 101,7 | 97,9 | 94,6 | 97,2 | 96,4 | 93,5 | 88,4 | 97,4 | 96,5 | 97,3 | 96,8 | | |
| výroba koksu a rafinovaných ropných produktov | 102,1 | 75,1 | 121,1 | 89,3 | 89,7 | 152,0 | 127,6 | 93,0 | 87,9 | 79,2 | 92,1 | 85,2 | 96,2 | 100,7 | 92,1 | 105,8 | 101,6 | 81,4 | 66,0 | 72,8 | 104,7 | 88,2 | 95,5 | 100,0 | 98,5 | 92,2 | 95,7 | 136,6 | 111,3 | 109,7 | 156,3 | 165,9 | 125,7 | 98,0 | 120,0 | 122,8 | 93,6 | 92,4 | 115,0 | 111,0 | 73,4 | 54,3 | | |
| výroba chemikálií a chemických produktov | 77,5 | 68,9 | 80,2 | 97,8 | 93,8 | 96,9 | 102,8 | 96,2 | 93,4 | 107,4 | 99,0 | 102,9 | 92,1 | 108,5 | 104,1 | 90,5 | 103,1 | 98,5 | 107,9 | 103,2 | 103,5 | 93,8 | 73,5 | 72,5 | 96,8 | 96,0 | 98,0 | 121,7 | 118,3 | 96,8 | 83,7 | 77,9 | 90,8 | 104,4 | 143,3 | 139,2 | 120,3 | 108,8 | 106,3 | 100,4 | 113,8 | 93,7 | | |
| výroba základných farmaceutických výrobkov a farmaceutických prípravkov | 116,6 | 125,9 | 107,7 | 109,4 | 106,5 | 109,3 | 93,4 | 122,1 | 114,7 | 110,3 | 108,8 | 80,3 | 109,0 | 82,8 | 96,3 | 90,6 | 117,1 | 93,1 | 84,8 | 122,6 | 94,1 | 85,8 | 89,4 | 101,0 | 118,0 | 96,2 | 122,8 | 115,9 | 104,7 | 98,5 | 99,8 | 122,6 | 99,8 | 91,2 | 119,2 | 118,0 | 103,9 | 115,7 | 108,9 | 96,4 | 96,0 | 144,6 | | |
| výroba výrobkov z gumy a plastu a ostatných nekovových minerál. výrobkov | 85,0 | 86,8 | 97,1 | 91,4 | 84,4 | 87,9 | 88,7 | 90,2 | 91,5 | 99,4 | 93,4 | 88,6 | 90,4 | 94,3 | 99,9 | 93,7 | 104,8 | 103,2 | 95,6 | 99,3 | 93,2 | 98,7 | 94,5 | 99,7 | 101,7 | 98,0 | 94,9 | 92,1 | 97,9 | 94,9 | 95,8 | 98,9 | 100,4 | 99,3 | 101,2 | 100,2 | 98,7 | 95,1 | 97,5 | 95,0 | 100,8 | 101,5 | | |
| výroba kovov a kovových konštrukcií okrem strojov a zariadení | 91,2 | 106,0 | 110,3 | 103,7 | 101,4 | 108,4 | 93,6 | 93,5 | 126,2 | 131,3 | 124,4 | 138,2 | 109,2 | 115,4 | 99,7 | 87,2 | 88,8 | 84,8 | 91,1 | 102,5 | 99,0 | 88,3 | 82,6 | 78,1 | 95,5 | 91,9 | 83,6 | 86,0 | 100,3 | 103,4 | 93,9 | 88,0 | 87,6 | 95,0 | 100,2 | 102,8 | 105,3 | 86,8 | 94,3 | 102,4 | 95,0 | 96,8 | | |
| výroba počítačových, elektronických a optických výrobkov | 69,9 | 73,9 | 74,6 | 79,4 | 86,9 | 87,3 | 89,9 | 91,8 | 90,4 | 99,2 | 85,0 | 84,2 | 83,9 | 88,7 | 82,4 | 91,3 | 109,9 | 96,4 | 97,7 | 110,8 | 102,3 | 97,0 | 94,4 | 107,7 | 101,9 | 97,7 | 107,2 | 124,4 | 126,0 | 103,2 | 102,8 | 96,6 | 121,7 | 97,2 | 101,4 | 105,2 | 95,1 | 113,8 | 106,6 | 101,6 | 102,8 | 102,6 | | |
| výroba elektrických zariadení | 93,8 | 90,2 | 87,6 | 88,5 | 93,2 | 98,2 | 97,6 | 97,8 | 93,7 | 97,1 | 99,9 | 104,3 | 95,0 | 112,1 | 119,0 | 105,1 | 125,9 | 107,8 | 97,1 | 108,8 | 92,2 | 104,0 | 106,5 | 91,8 | 84,6 | 104,4 | 89,9 | 85,4 | 94,2 | 87,2 | 89,5 | 97,5 | 100,1 | 99,7 | 99,7 | 91,6 | 99,0 | 99,3 | 94,0 | 95,4 | 103,2 | 109,4 | | |
| výroba strojov a zariadení i. n. | 97,9 | 101,3 | 98,8 | 98,8 | 103,1 | 102,0 | 90,8 | 97,8 | 91,7 | 102,3 | 111,6 | 105,7 | 100,1 | 100,0 | 90,6 | 91,0 | 92,0 | 81,8 | 79,2 | 93,1 | 88,5 | 94,2 | 85,4 | 75,1 | 80,5 | 87,3 | 81,0 | 87,7 | 84,2 | 86,7 | 87,7 | 90,9 | 89,3 | 83,6 | 89,1 | 93,7 | 95,6 | 90,6 | 88,2 | 94,7 | 96,5 | 103,4 | | |
| výroba dopravných prostriedkov | 105,1 | 116,2 | 127,2 | 118,1 | 112,1 | 120,4 | 100,0 | 112,9 | 106,6 | 117,7 | 93,5 | 104,3 | 111,1 | 94,3 | 97,4 | 86,3 | 114,1 | 107,5 | 97,2 | 107,0 | 99,8 | 111,7 | 118,9 | 124,1 | 95,2 | 104,3 | 112,2 | 112,3 | 119,5 | 106,1 | 97,0 | 100,7 | 98,2 | 93,1 | 104,7 | 89,3 | 94,5 | 97,2 | 101,7 | 104,6 | 92,7 | 94,4 | | |
| ostatná výroba, oprava a inštalácia strojov a zariadení | 102,1 | 115,5 | 103,5 | 99,7 | 93,1 | 90,9 | 82,7 | 86,3 | 93,2 | 87,1 | 96,9 | 91,8 | 94,8 | 94,6 | 89,4 | 90,4 | 107,7 | 108,9 | 114,5 | 134,1 | 123,6 | 125,7 | 132,3 | 138,4 | 123,6 | 114,9 | 106,1 | 104,2 | 107,1 | 105,6 | 99,3 | 95,9 | 114,0 | 102,4 | 100,6 | 100,1 | 89,2 | 94,5 | 100,7 | 111,4 | 111,1 | 111,2 | | |
| Dodávka elektriny, plynu, pary a studeného vzduchu ³⁾ | 101,0 | 132,4 | 141,4 | 129,5 | 139,0 | 134,0 | 122,2 | 133,7 | 134,7 | 165,2 | 146,4 | 138,5 | 132,5 | 94,7 | 91,2 | 98,9 | 109,8 | 109,7 | 125,7 | 130,6 | 126,9 | 127,1 | 118,0 | 113,6 | 118,4 | 111,6 | 82,2 | 92,7 | 84,4 | 90,5 | 92,6 | 85,2 | 82,4 | 82,6 | 85,8 | 84,5 | 81,2 | 74,2 | 84,3 | 116,5 | 98,1 | 105,7 | | |

¹⁾ zo štatistiky produkcie vybraných výrobkov; údaje očistené o vplyv počtu pracovných dní

²⁾ členenie podľa špeciálnych zoskupení priemyselných odvetví

³⁾ index sa počíta bez dodávky pary a studeného vzduchu

Zdroj údajov v databáze DATAcube.:

[pm0042ms](#)

T33a. Priemysel - vybrané ukazovatele

| Ukazovateľ | 2026 | indexy |
|--|----------------|---------------------|
| | 1.Q | 1.Q 2026 / 1.Q 2025 |
| Priemerný počet zamestnaných osôb | | |
| priemysel spolu | 489 294 | 99,2 |
| ťažba a dobývanie | 3 268 | 100,4 |
| priemyselná výroba | 450 078 | 98,9 |
| dodávka elektriny, plynu, pary a studeného vzduchu | 17 140 | 102,0 |
| dodávka vody, čistenie a odvod odpadových vôd, odpady a služby odstraňovania odpadov | 18 809 | 103,9 |
| Priemerná nominálna mesačná mzda (EUR)¹⁾ | | |
| priemysel spolu | 1 720 | 105,8 |
| ťažba a dobývanie | 1 677 | 99,4 |
| priemyselná výroba | 1 691 | 106,2 |
| dodávka elektriny, plynu, pary a studeného vzduchu | 2 648 | 101,4 |
| dodávka vody, čistenie a odvod odpadových vôd, odpady a služby odstraňovania odpadov | 1 574 | 104,2 |

¹⁾ bez podnikateľských príjmov

Zdroj údajov v databáze DATAcube.:

pm1006qs

pm1005qs

T33b. Tržby za vlastné výkony a tovar v priemysle v krajocho SR¹⁾

v mil. EUR

| Kraj | 2026 | |
|-----------------|----------|---------------------|
| | 1.Q | 1.Q 2026 / 1.Q 2025 |
| | mil. EUR | index |
| SR spolu | 33 647,8 | 97,5 |
| Bratislavský | 10 307,8 | 95,6 |
| Trnavský | 4 655,4 | 102,6 |
| Trenčiansky | 3 810,8 | 95,8 |
| Nitriansky | 3 383,9 | 112,0 |
| Žilinský | 5 556,9 | 91,1 |
| Banskobystrický | 1 584,7 | 89,8 |
| Prešovský | 1 899,8 | 101,2 |
| Košický | 2 448,5 | 97,9 |

¹⁾ absolútne hodnoty v bežných cenách, indexy v stálych cenách z decembra 2021

T34a. Stavebníctvo

| Ukazovateľ | Merná jednotka | 2026 | indexy |
|--|----------------|-----------|---------------------|
| | | 1.Q | 1.Q 2026 / 1.Q 2025 |
| Stavebníctvo spolu ¹⁾ | | | |
| Stavebná produkcia spolu | | | |
| v bežných cenách | mil. EUR | 1 753,7 | 118,3 |
| v stálych cenách | mil. EUR | 1 151,7 | 112,8 |
| Stavebná produkcia v tuzemsku | mil. EUR | 1 557,9 | 115,1 |
| z toho: nová výstavba, rekonštrukcie a moderizácie | mil. EUR | 1 111,2 | 116,8 |
| opravy a údržba | mil. EUR | 392,8 | 108,3 |
| Stavebná produkcia v zahraničí | mil. EUR | 195,8 | 97,3 |
| Priemerná denná produkcia | mil. EUR | 28,3 | 118,3 |
| Stavebné podniky | | | |
| Stavebná produkcia | mil. EUR | 1 726,1 | 112,8 |
| Priemerný počet zamestnaných osôb | osoby | 175 071,0 | 103,6 |
| Priemerná nominálna mesačná mzda zamestnanca | EUR | 1 143,7 | 106,7 |

¹⁾ vrátane odhadu produkcie za stavebné závody nestavebných podnikov; pokiaľ nie je uvedené inak, absolútne hodnoty sú v bežných cenách, indexy v stálych cenách k priemeru roka 2021

**T34b. Produkcia a tržby za vlastné výkony a tovar v
stavebníctve v krajoch SR ¹⁾**

v mil. EUR

| Kraj | Stavebná produkcia | | Tržby za vlastné výkony a tovar | |
|-----------------|--------------------|---------------------|---------------------------------|---------------------|
| | 2026 | indexy | 2026 | indexy |
| | 1.Q | 1.Q 2026 / 1.Q 2025 | 1.Q | 1.Q 2026 / 1.Q 2025 |
| SR spolu | 1 726,1 | 112,8 | 3 197,7 | 108,1 |
| Bratislavský | 468,6 | 126,4 | 1 099,4 | 121,5 |
| Trnavský | 150,2 | 107,4 | 256,6 | 105,0 |
| Trenčiansky | 127,8 | 99,7 | 194,1 | 90,9 |
| Nitriansky | 163,4 | 115,8 | 276,0 | 117,9 |
| Žilinský | 286,2 | 105,0 | 544,7 | 97,4 |
| Banskobystrický | 118,7 | 93,8 | 206,8 | 97,2 |
| Prešovský | 243,6 | 122,6 | 361,1 | 121,6 |
| Košický | 167,5 | 109,4 | 259,1 | 89,0 |

¹⁾ absolútne hodnoty v bežných cenách, indexy v stálych cenách k priemeru roka 2021; bez odhadu za stavebné závody nestavebných podnikov

T35. Vnútný obchod, ubytovanie, činnosti reštaurácií a pohostinstiev

| Ukazovateľ | Merná jednotka | 2026 | indexy |
|---|----------------|---------|---------------------|
| | | 1.Q | 1.Q 2026 / 1.Q 2025 |
| Predaj a oprava motorových vozidiel | | | |
| Priemerný počet zamestnaných osôb | osoby | 31 254 | 100,1 |
| Priemerná nominálna mesačná mzda | EUR | 1 602 | 103,7 |
| Veľkoobchod okrem motor. vozidiel | | | |
| Priemerný počet zamestnaných osôb | osoby | 100 591 | 96,3 |
| Priemerná nominálna mesačná mzda | EUR | 1 755 | 105,2 |
| Maloobchod okrem motor. vozidiel | | | |
| Priemerný počet zamestnaných osôb | osoby | 169 588 | 98,0 |
| Priemerná nominálna mesačná mzda | EUR | 1 347 | 105,1 |
| Ubytovanie | | | |
| Priemerný počet zamestnaných osôb | osoby | 15 195 | 106,5 |
| Priemerná nominálna mesačná mzda | EUR | 1 245 | 103,2 |
| Činnosti reštaurácií a pohostinstiev | | | |
| Priemerný počet zamestnaných osôb | osoby | 46 663 | 100,3 |
| Priemerná nominálna mesačná mzda | EUR | 854 | 106,1 |

Zdroj údajov v databáze DATAcube.:

[ob1003qs](#)[ob1002qs](#)

T36. Doprava a skladovanie

| Ukazovateľ | Merná jednotka | 2026 | indexy |
|---|----------------|---------|---------------------|
| | | 1.Q | 1.Q 2026 / 1.Q 2025 |
| Výkony v nákladnej doprave spolu | mil. tkm | 8 833 | 94,0 |
| z toho | | | |
| verejná doprava | | 8 129 | 100,6 |
| z toho: | | | |
| železničná doprava | | 1 458 | 91,7 |
| cestná doprava | | 6 432 | 103,6 |
| Preprava tovaru v nákladnej doprave spolu | tis. ton | 40 776 | 90,7 |
| z toho | | | |
| verejná doprava | | 25 971 | 93,1 |
| z toho: | | | |
| železničná doprava | | 8 548 | 96,0 |
| cestná doprava | | 15 073 | 97,0 |
| Výkony v osobnej doprave (verejnej) spolu | mil. oskm | 2 577 | 97,8 |
| z toho: | | | |
| železničná doprava | | 896 | 97,9 |
| cestná doprava | | 1 452 | 98,5 |
| Preprava osôb v osobnej doprave (verejnej) spolu | tis. osôb | 189 225 | 101,8 |
| z toho: | | | |
| železničná doprava | | 17 735 | 97,4 |
| cestná doprava | | 167 161 | 102,2 |

Zdroj údajov v databáze DATAcube.:

[do1803qs](#)

[do1804qs](#)

T37. Informácie a komunikácia

| Ukazovateľ | Merná jednotka | 2026 | indexy |
|--|----------------|--------|---------------------|
| | | 1.Q | 1.Q 2026 / 1.Q 2025 |
| Nakladateľské činnosti | | | |
| Priemerný počet zamestnaných osôb | osoby | 5 637 | 99,5 |
| Priemerná nominálna mesačná mzda | EUR | 1 776 | 112,5 |
| Výroba filmov, videozáznamov a televíznych programov, príprava a zverejňovanie zvukových nahrávok | | | |
| Priemerný počet zamestnaných osôb | osoby | 4 004 | 104,9 |
| Priemerná nominálna mesačná mzda | EUR | 1 014 | 100,6 |
| Činnosti pre rozhlasové a televízne vysielanie | | | |
| Priemerný počet zamestnaných osôb | osoby | 651 | 105,9 |
| Priemerná nominálna mesačná mzda | EUR | 3 948 | 110,6 |
| Telekomunikácie | | | |
| Priemerný počet zamestnaných osôb | osoby | 8 862 | 98,1 |
| Priemerná nominálna mesačná mzda | EUR | 3 760 | 100,6 |
| Počítačové programovanie, poradenstvo a súvisiace služby | | | |
| Priemerný počet zamestnaných osôb | osoby | 51 399 | 99,8 |
| Priemerná nominálna mesačná mzda | EUR | 2 536 | 96,4 |
| Informačné služby | | | |
| Priemerný počet zamestnaných osôb | osoby | 10 527 | 102,7 |
| Priemerná nominálna mesačná mzda | EUR | 2 358 | 103,0 |

Zdroj údajov v databáze DATAcube.:

[ik2005qs](#)

[ik2002qs](#)

T38. Vybrané trhové služby ¹⁾

| Ukazovateľ | Merná jednotka | 2026 | indexy |
|-----------------------------------|----------------|---------|---------------------|
| | | 1.Q | 1.Q 2026 / 1.Q 2025 |
| Priemerný počet zamestnaných osôb | osoby | 318 238 | 103,9 |
| Priemerná nominálna mesačná mzda | EUR | 1 582 | 105,3 |

¹⁾ ekonomické činnosti zahrnuté vo vybraných trhových službách sú v Metodických vysvetlivkách

Zdroj údajov v databáze DATAcube.:

[ts1004qs](#)

[ts1003qs](#)

T39. Cestovný ruch

| Ukazovateľ | Merná jednotka | 2026 | indexy |
|--|----------------|---------|---------------------|
| | | 1.Q | 1.Q 2026 / 1.Q 2025 |
| Ubytovacie zariadenia | | | |
| Tržby za ubytovanie návštevníkov spolu ¹⁾ | | | |
| (v bežných cenách) | mil. EUR | 171,0 | 111,4 |
| z toho za ubytovanie zahraničných návštevníkov | mil. EUR | 73,7 | 114,4 |
| Počet návštevníkov | tis. osôb | 1 384,0 | 109,2 |
| z toho zahraničných návštevníkov | tis. osôb | 542,7 | 116,0 |
| Priemerná doba pobytu jedného návštevníka | dni | 3,6 | 100,0 |
| v tom domáceho návštevníka | dni | 3,5 | 97,2 |
| zahraničného návštevníka | dni | 3,6 | 102,9 |

¹⁾ tržby sú bez DPH

Zdroj údajov v databáze DATAcube.:

[\[cr3808qr\]](#)

[\[cr3804mr\]](#)

T40a. Organizačná štruktúra ekonomiky ¹⁾

| Ukazovateľ | Počet ²⁾ | indexy | Štruktúra k | |
|--|---------------------|--------------------------|------------------|------------------|
| | k 31.3.2026 | 31.3.2026 / 31.3.2025 | 31.3.2026 (%) | 31.3.2025 (%) |
| Právnické osoby úhrnom | 329 618 | 106,4 | 100,0 | 100,0 |
| v tom | | | | |
| Podniky spolu | 290 964 | 107,1 | 88,3 | 87,6 |
| z toho | | | | |
| obchodné spoločnosti ³⁾ | 285 464 | 107,3 | 86,6 | 85,9 |
| družstvá | 1 382 | 101,4 | 0,4 | 0,4 |
| štátne podniky | 9 | 100,0 | 0,0 | 0,0 |
| organizačné zložky zahraničných osôb | 928 | 99,8 | 0,3 | 0,3 |
| Neziskové inštitúcie spolu | 38 654 | 100,9 | 11,7 | 12,4 |
| z toho | | | | |
| združenia | 22 188 | 101,9 | 6,7 | 7,0 |
| rozpočtové organizácie | 6 170 | 99,7 | 1,9 | 2,0 |
| príspevkové organizácie | 700 | 100,9 | 0,2 | 0,2 |
| neziskové organizácie poskytujúce všeobecne prospešné služby | 1 266 | 98,6 | 0,4 | 0,4 |
| Fyzické osoby - podnikatelia spolu | 366 632 | 94,4 | 100,0 | 100,0 |
| z toho živnostníci | 341 535 | 94,1 | 93,2 | 93,4 |

¹⁾ indexy a štruktúra zohľadňujú vznik a zánik právnych subjektov, resp. transformáciu do iných právnych foriem

²⁾ zahŕňa aj subjekty s nezisteným počtom zamestnancov

³⁾ spoločnosti s ručením obmedzeným, akciové spoločnosti, jednoduchá spoločnosť na akcie, verejné obchodné spoločnosti a komanditné spoločnosti

Zdroj údajov v databáze DATAcube.:

[og2019qs](#)

T40b. Štruktúra živnostníkov podľa klasifikácie ekonomických činností ¹⁾

| Štatistická klasifikácia ekonomických činností NACE Rev. 2.1 ²⁾ | Počet ³⁾ | Štruktúra k |
|--|---------------------|------------------|
| | k 31.3.2026 | 31.3.2026 (%) |
| Živnostníci spolu | 341 535 | 100,0 |
| z toho | | |
| Priemyselná výroba | 49 221 | 14,4 |
| Stavebníctvo | 96 076 | 28,1 |
| Veľkoobchod a maloobchod | 44 166 | 12,9 |
| Doprava a skladovanie | 12 606 | 3,7 |
| Ubytovacie a stravovacie služby | 9 146 | 2,7 |
| Telekomunikácia, počítačové programovanie, poradenstvo, počítačová infraštruktúra a iné informačné služby | 10 098 | 3,0 |
| Činnosti v oblasti nehnuteľností | 1 770 | 0,5 |
| Ostatné činnosti | 24 955 | 7,3 |

¹⁾ indexy a štruktúra zohľadňujú vznik a zánik právnych subjektov, resp. transformáciu do iných právnych foriem

²⁾ prechod na novú verziu klasifikácie ekonomických činností NACE Rev. 2.1 v Štatistickom registri organizácií od roku 2026

³⁾ zahŕňa aj subjekty s nezisteným počtom zamestnancov

Zdroj údajov v databáze DATAcube.:

[og1011qs](#)

T40c. Podnikateľské subjekty v krajocho SR ¹⁾

| Kraj | Podniky spolu ²⁾ | | z toho súkromný sektor ²⁾ | | Fyzické osoby - podnikatelia ^{2) 3)} | |
|-----------------|-----------------------------|--------------------------|--------------------------------------|--------------------------|---|--------------------------|
| | počet | indexy | počet | indexy | počet | indexy |
| | 31.3.2026 | 31.3.2026 / 31.3.2025 | 31.3.2026 | 31.3.2026 / 31.3.2025 | 31.3.2026 | 31.3.2026 / 31.3.2025 |
| SR spolu | 290 964 | 107,1 | 290 308 | 107,1 | 366 632 | 94,4 |
| Bratislavský | 95 513 | 107,3 | 95 405 | 107,3 | 62 300 | 92,2 |
| Trnavský | 26 784 | 108,3 | 26 728 | 108,3 | 38 040 | 93,0 |
| Trenčiansky | 22 276 | 105,9 | 22 200 | 105,9 | 36 948 | 95,1 |
| Nitriansky | 30 884 | 106,7 | 30 817 | 106,7 | 43 322 | 93,1 |
| Žilinský | 31 656 | 107,0 | 31 570 | 107,0 | 55 970 | 95,7 |
| Banskobystrický | 25 283 | 106,5 | 25 194 | 106,5 | 34 156 | 94,8 |
| Prešovský | 27 123 | 107,7 | 27 024 | 107,7 | 58 476 | 96,6 |
| Košický | 31 445 | 107,0 | 31 370 | 107,0 | 37 415 | 94,8 |

¹⁾ indexy a štruktúra zohľadňujú vznik a zánik právnych subjektov, resp. transformáciu do iných právnych foriem

²⁾ zahŕňa aj podniky s nezisteným počtom zamestnancov

³⁾ sumárna hodnota za SR je vrátane znalcov, tlmočníkov, prekladateľov a iných subjektov podnikajúcich na území SR, ale so sídlom mimo územia SR

T41. Tržby za vlastné výkony a tovar v službách v krajocho SR ¹⁾

| Kraj | Tržby v službách ²⁾ | |
|-----------------|--------------------------------|---------------------|
| | 1.Q | 1.Q 2026 / 1.Q 2025 |
| | mil. EUR | index |
| SR spolu | 33 978,5 | 101,2 |
| Bratislavský | 19 209,6 | 100,0 |
| Trnavský | 2 552,1 | 99,7 |
| Trenčiansky | 2 477,8 | 123,7 |
| Nitriansky | 2 472,4 | 94,7 |
| Žilinský | 2 382,6 | 105,6 |
| Banskobystrický | 1 479,9 | 92,5 |
| Prešovský | 1 465,1 | 97,6 |
| Košický | 1 939,0 | 105,2 |

¹⁾ v bežných cenách

²⁾ ekonomické činnosti zahrnuté v službách sú v Metodických vysvetlivkách

VYBRANÉ UKAZOVATELE PODĽA VEĽKOSTI PODNIKOV

T42a. Podniky podľa klasifikácie ekonomických činností

| Štatistická klasifikácia ekonomických činností NACE Rev. 2.1 ¹⁾ | Podniky spolu | | podľa počtu zamestnancov ³⁾ | | | | | |
|---|---------------------|-----------------------|--|-------------|--------------|------------|------------|------------|
| | počet ²⁾ | indexy ⁴⁾ | 0 - 49 | | 50 - 249 | | 250 a viac | |
| | k 31.3.2026 | 31.3.2026 / 31.3.2025 | počet | % | počet | % | počet | % |
| Podniky spolu | 290 964 | 107,1 | 151 907 | 97,9 | 2 591 | 1,7 | 654 | 0,4 |
| v tom | | | | | | | | |
| Poľnohospodárstvo, lesníctvo a rybolov | 8 892 | - | 4 001 | 97,8 | 90 | 2,2 | 1 | 0,0 |
| z toho Pestovanie plodín a chov zvierat, poľovníctvo a s tým súvisiace služby | 4 801 | - | 2 555 | 96,7 | 87 | 3,3 | 0 | 0,0 |
| Ťažba a dobývanie | 365 | - | 172 | 92,0 | 12 | 6,4 | 3 | 1,6 |
| Priemyselná výroba | 31 174 | - | 17 398 | 93,5 | 932 | 5,0 | 274 | 1,5 |
| Dodávka elektriny, plynu, pary a studeného vzduchu | 524 | - | 247 | 91,1 | 12 | 4,4 | 12 | 4,4 |
| Dodávka vody; čistenie a odvod odpadových vôd, odpady a služby odstraňovania odpadov | 1 637 | - | 876 | 94,0 | 44 | 4,7 | 12 | 1,3 |
| Stavebníctvo | 30 033 | - | 16 709 | 99,1 | 143 | 0,8 | 14 | 0,1 |
| Veľkoobchod a maloobchod | 35 800 | - | 22 456 | 97,9 | 381 | 1,7 | 98 | 0,4 |
| Doprava a skladovanie | 11 451 | - | 6 688 | 96,6 | 177 | 2,6 | 59 | 0,9 |
| Ubytovacie a stravovacie služby | 10 930 | - | 6 722 | 98,7 | 81 | 1,2 | 9 | 0,1 |
| Nakladateľské a vysielačie činnosti, tvorba obsahu a distribúcia | 3 536 | - | 1 545 | 99,1 | 11 | 0,7 | 3 | 0,2 |
| Telekomunikácia, počítačové programovanie, poradenstvo, počítačová infraštruktúra a iné informačné služby | 17 982 | - | 8 190 | 98,0 | 137 | 1,6 | 29 | 0,3 |
| Finančné a poisťovacie činnosti | 1 424 | - | 824 | 94,0 | 32 | 3,6 | 21 | 2,4 |
| Činnosti v oblasti nehnuteľností | 17 498 | - | 6 510 | 99,3 | 42 | 0,6 | 3 | 0,0 |
| Odborné, vedecké a technické činnosti | 50 294 | - | 24 578 | 99,4 | 118 | 0,5 | 29 | 0,1 |
| Administratívne a podporné služby | 43 266 | - | 18 569 | 98,6 | 223 | 1,2 | 39 | 0,2 |
| Verejná správa a obrana; povinné sociálne zabezpečenie | 18 | - | 7 | 53,8 | 3 | 23,1 | 3 | 23,1 |
| Vzdelávanie | 4 568 | - | 2 150 | 99,7 | 6 | 0,3 | 0 | 0,0 |
| Zdravotníctvo a sociálna pomoc | 6 970 | - | 6 258 | 98,2 | 76 | 1,2 | 41 | 0,6 |
| Umenie, zábava a rekreácia | 4 506 | - | 1 882 | 97,9 | 37 | 1,9 | 4 | 0,2 |
| Ostatné činnosti | 10 096 | - | 6 125 | 99,4 | 34 | 0,6 | 0 | 0,0 |

¹⁾ prechod na novú verziu klasifikácie ekonomických činností NACE Rev. 2.1 v Štatistickom registri organizácií od roku 2026

²⁾ zahŕňa aj podniky s nezisteným počtom zamestnancov

³⁾ štruktúra kategórií podľa počtu zamestnancov je počítaná z podnikov so zisteným počtom zamestnancov

⁴⁾ medziročné porovnanie nie je možné z dôvodu novej klasifikácie ekonomických činností NACE Rev. 2.1 od roku 2026

Zdroj údajov v databáze DATAcube.:

[og1011qs](#)

VYBRANÉ UKAZOVATELE PODĽA VEĽKOSTI PODNIKOV

T42b. Zamestnanosť¹⁾

| Veľkostné skupiny podľa počtu zamestnancov | 2026 | Indexy | Štruktúra | |
|--|-----------|---------------------|--------------|-------------------------------|
| | 1.Q | 1.Q 2026 / 1.Q 2025 | 1.Q 2026 (%) | zmena oproti 1.Q 2025 (p. b.) |
| PODNIKY | | | | |
| 0 - 19 | 428 565 | 101,9 | 18,0 | 0,3 |
| 20 - 49 | 219 757 | 99,6 | 9,2 | -0,1 |
| 50 - 249 | 395 373 | 99,4 | 16,6 | -0,1 |
| 250 - 499 | 163 867 | 103,1 | 6,9 | 0,2 |
| 500 - 999 | 155 149 | 101,0 | 6,5 | 0,1 |
| 1000 a viac | 384 610 | 99,5 | 16,2 | 0,0 |
| ŽIVNOSTNÍCI (odhad) ²⁾ | 629 000 | 97,7 | 26,5 | -0,5 |
| SPOLU | 2 376 321 | 99,8 | 100,0 | 0,0 |

¹⁾ podľa štvrťročného štatistického výkazníctva; priemerný počet zamestnaných osôb bez žien na materskej dovolenke, vrátane živnostníkov

²⁾ vrátane zamestnancov u živnostníkov

VYBRANÉ UKAZOVATELE PODĽA VEĽKOSTI PODNIKOV

T42c. Priemerná mesačná mzda zamestnanca¹⁾

| Veľkostné skupiny podľa počtu zamestnancov | 2026 | | |
|--|-------|---------------------|-------------|
| | 1.Q | 1.Q 2026 / 1.Q 2025 | |
| | | nominálna mzda | reálna mzda |
| | EUR | index | index |
| PODNIKY | | | |
| 0 - 19 | 1 148 | 104,3 | 100,6 |
| 20 - 49 | 1 552 | 107,3 | 103,5 |
| 50 - 249 | 1 789 | 108,4 | 104,5 |
| 250 - 499 | 1 927 | 105,0 | 101,3 |
| 500 - 999 | 1 998 | 105,2 | 101,4 |
| 1000 a viac | 2 234 | 104,5 | 100,8 |
| ŽIVNOSTNÍCI (odhad) ²⁾ | 816 | 108,2 | 104,3 |
| SPOLU | 1 611 | 106,1 | 102,3 |

¹⁾ podľa štvrťročného štatistického výkazníctva; bez podnikateľských príjmov, údaje upravené o štatistický odhad nevidovaných miezd

²⁾ mzda zamestnancov u živnostníkov

VYBRANÉ UKAZOVATELE PODĽA VEĽKOSTI PODNIKOV

T42d. Priemysel

| Veľkostné skupiny podľa počtu zamestnancov | Tržby za vlastné výkony a tovar ¹⁾ | | Priemerný počet zamestnaných osôb ²⁾ | | Priemerná mesačná mzda | | |
|--|---|---------------------|---|--------|------------------------|---------------------|---------------------|
| | mil. EUR, bežné ceny | stále ceny | osoby | Indexy | EUR | indexy | |
| | 2026 | Indexy | 2025 | | 2026 | nominálna mzda | reálna mzda |
| | 1.Q | 1.Q 2026 / 1.Q 2025 | 1.Q | | 1.Q | 1.Q 2026 / 1.Q 2025 | 1.Q 2026 / 1.Q 2025 |
| PODNIKY | | | | | | | |
| 0-19 a živnostníci (odhad) | 4 391,1 | 88,2 | 119 186 | 100,4 | 1 044 | 102,9 | 99,2 |
| 20 - 49 | 2 623,5 | 108,6 | 38 840 | 99,2 | 1 541 | 106,9 | 103,1 |
| 50 - 249 | 4 584,8 | 97,0 | 108 009 | 97,0 | 1 764 | 107,3 | 103,4 |
| 250 - 499 | 3 772,7 | 99,5 | 60 146 | 105,5 | 1 915 | 105,0 | 101,2 |
| 500 - 999 | 5 305,1 | 113,3 | 54 938 | 95,5 | 1 924 | 105,9 | 102,1 |
| 1000 a viac | 12 970,6 | 93,7 | 108 175 | 98,6 | 2 272 | 106,9 | 103,1 |
| SPOLU ⁴⁾ | 33 647,8 | 97,5 | 489 294 | 99,2 | 1 720 | 105,8 | 102,0 |

¹⁾ v stálych cenách z decembra 2021

²⁾ zamestnané osoby sú zamestnanci a podnikatelia (bez vypomáhajúcich osôb v domácnosti)

VYBRANÉ UKAZOVATELE PODĽA VEĽKOSTI PODNIKOV

T42e. Stavebníctvo ¹⁾

| Veľkostné skupiny podľa počtu zamestnancov | Stavebná produkcia ¹⁾ | | Priemerný počet zamestnaných osôb | | Priemerná mesačná mzda | | |
|--|----------------------------------|---------------------|-----------------------------------|---------------------|------------------------|---------------------|---------------------|
| | mil. EUR, bežné ceny | indexy, stále ceny | osoby | indexy | EUR | indexy | |
| | 1.Q 2026 | 1.Q 2026 / 1.Q 2025 | 1.Q 2026 | 1.Q 2026 / 1.Q 2025 | 1.Q 2026 | nominálna mzda | reálna mzda |
| | | | | | | 1.Q 2026 / 1.Q 2025 | 1.Q 2026 / 1.Q 2025 |
| PODNIKY | | | | | | | |
| 0 - 19 | 667,1 | 110,6 | 53 522 | 112,4 | 897 | 106,3 | 102,5 |
| 20 - 49 | 230,6 | 100,9 | 14 036 | 104,7 | 1 439 | 108,2 | 104,3 |
| 50 - 249 | 297,6 | 112,9 | 13 084 | 104,8 | 1 825 | 105,2 | 101,4 |
| 250 - 499 | 73,1 | 221,4 | 2 758 | 109,9 | 2 364 | 103,2 | 99,5 |
| 500 a viac | 81,3 | 120,4 | 2 821 | 99,8 | 2 039 | 104,0 | 100,2 |
| ŽIVNOSTNÍCI ^{3) 4)} | 376,2 | 112,3 | 88 850 | 98,6 | 756 | 114,4 | 110,3 |
| SPOLU | 1 726,1 | 112,8 | 175 071 | 103,6 | 1 144 | 106,7 | 102,9 |

¹⁾ bez odhadu za stavebné závody nestavebných podnikov

²⁾ stále ceny k priemeru roka 2021

³⁾ vrátane zamestnancov u živnostníkov

⁴⁾ mzda zamestnancov u živnostníkov

ŠTATISTICKÁ SPRÁVA

o hospodárstve SR

1. štvrťrok 2026

Analýza vývoja základných makroekonomických ukazovateľov (hrubý domáci produkt, zamestnanosť, nezamestnanosť, mzda), vybraných úsekových ukazovateľov (produkcia tovarov a služieb), súborné, úsekové a regionálne tabuľky, vybrané údaje podľa veľkostných skupín podnikov.