

**Zariadenia  
sociálnych služieb  
v Slovenskej republike**

*SOCIAL  
SERVICE FACILITIES  
IN THE SLOVAK REPUBLIC*

**2012**



# Štatistický úrad Slovenskej republiky

Číslo: 900 - 0092/2013

Kód: 022813

Okruh: Sociálne zabezpečenie

Dátum: Júl 2013

## Zariadenia sociálnych služieb v Slovenskej republike

*SOCIAL  
SERVICE FACILITIES  
IN THE SLOVAK REPUBLIC*

Sekcia sociálnych štatistík a demografie  
Generálna riaditeľka sekcie: Ľudmila Ivančíková  
Odbor sociálnych štatistík  
Kontaktná osoba: Erika Štepanková  
tel.: 02/50236786  
e-mail: erika.stepankova@statistics.sk

**2012**

Autor publikácie / Author of the publication: Erika Štěpánková

**Štatistický úrad Slovenskej republiky**

Informačný servis

Miletičova 3

824 67 Bratislava

Fax.: 55561 361

Tel.: 50236 335

---

Rozmnožovanie obsahu tejto publikácie, ako aj jednotlivých častí, v pôvodnej alebo upravenej podobe pre komerčné účely, je možné len s písomným súhlasom Štatistického úradu SR. Údaje, ktoré sú obsahom tejto publikácie, je možné použiť len s uvedením zdroja.

Copying contents of this publication either whole or single parts, both in original and adjusted form for commercial purposes is possible only unless the Statistical Office of the Slovak Republic gives written permission. Data of this publication can be used only with identification of the source.

## O B S A H / CONTENT

	Strana / Page
Metodické vysvetlivky / <i>Methodological notes</i>	5
Analytický komentár / <i>Analysis</i>	7
1. Počet zariadení sociálnych služieb a ich kapacita v SR v roku 2012 / <i>Number of Social service facilities and their capacity in SR in 2012</i>	15
1. 1 SR spolu / <i>SR total</i>	15
1. 2 Úrad práce, sociálnych vecí a rodiny / <i>Centre of Labour, Social Affairs and Family</i>	23
1. 3 Obec / <i>Municipality</i>	24
1. 4 Cirkevné právnické osoby / <i>Church legal persons</i>	29
1. 5 Ostatné právnické osoby / <i>Other legal persons</i>	33
1. 6 Fyzické osoby / <i>Natural persons</i>	40
1. 7 Samosprávny kraj / <i>Self-governmental region</i>	43
2. Obyvatelia zariadení sociálnych služieb v SR v roku 2012 / <i>Social service facilities inhabitants in SR in 2012</i>	51
2. 1 SR spolu / <i>SR total</i>	51
2. 2 Úrad práce, sociálnych vecí a rodiny / <i>Centre of Labour, Social Affairs and Family</i>	61
2. 3 Obec / <i>Municipality</i>	62
2. 4 Cirkevné právnické osoby / <i>Church legal persons</i>	67
2. 5 Ostatné právnické osoby / <i>Other legal persons</i>	72
2. 6 Fyzické osoby / <i>Natural persons</i>	78
2. 7 Samosprávny kraj / <i>Self-governmental region</i>	82
3. Príjmy zariadení sociálnych služieb v SR v roku 2012 / <i>Social service facilities receipts in SR in 2012</i>	89
3. 1 SR spolu / <i>SR total</i>	89
3. 2 Úrad práce, sociálnych vecí a rodiny / <i>Centre of Labour, Social Affairs and Family</i>	99
3. 3 Obec / <i>Municipality</i>	100
3. 4 Cirkevné právnické osoby / <i>Church legal persons</i>	106
3. 5 Ostatné právnické osoby / <i>Other legal persons</i>	111
3. 6 Fyzické osoby / <i>Natural persons</i>	119
3. 7 Samosprávny kraj / <i>Self-governmental region</i>	123
4. Výdavky a zamestnanci zariadení sociálnych služieb v SR v roku 2012 / <i>Social service facilities expenditures and staff in SR in 2012</i>	133
4. 1 SR spolu / <i>SR total</i>	133
4. 2 Úrad práce, sociálnych vecí a rodiny / <i>Centre of Labour, Social Affairs and Family</i>	143
4. 3 Obec / <i>Municipality</i>	144
4. 4 Cirkevné právnické osoby / <i>Church legal persons</i>	150
4. 5 Ostatné právnické osoby / <i>Other legal persons</i>	155
4. 6 Fyzické osoby / <i>Natural persons</i>	162
4. 7 Samosprávny kraj / <i>Self-governmental region</i>	166
Grafická príloha / <i>Graphical annex</i>	173



## METODICKÉ VYSVETLIVKY

Publikácia charakterizuje zariadenia sociálnych služieb z hľadiska ich počtu, využitia kapacity, počtu obyvateľov, príjmov, výdavkov a počtu zamestnancov. V každej kapitole sú zariadenia uvádzané spolu za Slovenskú republiku a podľa zriaďovateľa (samosprávny kraj, úrad práce, sociálnych vecí a rodiny, obec, cirkevné právnické osoby, ostatné právnické osoby a fyzické osoby).

Publikované údaje sú výsledkom spracovania ročného zisťovania Štatistického úradu Slovenskej republiky o zariadeniach sociálnych služieb (SOC 1 – 01).

Zariadenia sociálnych služieb sa podľa zákona č. 448/2008 Z. z. o sociálnych službách v znení neskorších predpisov a zákona č. 305/2005 Z.z. o sociálnoprávnej ochrane detí a o sociálnej kuratele delia podľa druhu zariadenia na:

- 110** – domovy pre seniorov
- 130** – domov sociálnych služieb (DSS) pre dospelých s telesným postihnutím
- 140** – DSS pre dospelých s kombináciou postihnutí
- 150** – DSS pre dospelých so zmyslovým postihnutím
- 160** – DSS pre dospelých s duševnými poruchami a poruchami správania
- 170** – špecializované zariadenie
- 180** – denný stacionár
- 210** – DSS pre deti s telesným postihnutím
- 220** – DSS pre deti s telesným postihnutím a duševnými poruchami a poruchami správania
- 230** – DSS pre deti s duševnými poruchami a poruchami správania
- 310** – zariadenie podporovaného bývania
- 320** – detský domov (vrátane detského domova pre maloletých bez sprievodu)
- 321** – detský domov pre maloletého bez sprievodu
- 330** – zariadenie núdzového bývania
- 340** – zariadenie dočasnej starostlivosti pre deti
  
- 510** – útulok
- 520** – krízové stredisko
- 530** – resocializačné stredisko
- 540** – rehabilitačné stredisko
- 550** – zariadenie opatrovateľskej služby
- 560** – nocľaháreň
- 570** – domov na pol ceste
- 900** – ostatné (bývalé zariadenia pestúnskej starostlivosti)

V niektorých druhoch zariadení, najmä pre deti, možno popri celoročnom pobyte zriadiť aj

## METHODOLOGICAL NOTES

*The publication deals with social service facilities in respect of their number in the Slovak Republic, occupancy, number of users, receipts, expenditures and number of employees. In each chapter, the facilities are arranged in Slovak Republic total and according to the founder (self-governmental region, agency of labour, social affairs and family, municipality, church legal entities, other legal entities and natural persons).*

*The published data are based on results of annual survey of Statistical Office of the Slovak Republic on Social service facilities (SOC 1 – 01).*

*According to Act No. 448/2008 (Coll.) on social assistance and by later rules (later on only Act on social assistance) and Act No. 305/2005 (Coll.) on social - legal protection of children and social custody, social service facilities can be divided in according to type into:*

- 110** – Senior's homes
- 130** – Social service home (SSH) for adults with physical handicap
- 140** – SSH for adults with combination of handicaps
- 150** – SSH for adults with sensory handicap
- 160** – SSH for adults with mental failure and failure of manners
- 170** – Specialized facility
- 180** – Daily health care station
- 210** – SSH for children with physical handicap
- 220** – SSH for children with physical handicap and mental failure and failure of manners
- 230** – SSH for children with mental failure and failure of manners
- 310** – Facility of sustentative housing
- 320** – Children's home (including children's home for unaccompanied juvenile)
- 321** – Children's home for unaccompanied juvenile
- 330** – Emergency shelters facility
- 340** – Facility with impermanent care for children
  
- 510** – Shelters
- 520** – Predicament centre
- 530** – Centre of social rehabilitation
- 540** – Centre of rehabilitation
- 550** – Facility of day care
- 560** – Reception centre
- 570** – Home of obligingness
- 900** – Other (former foster care facility)

*In some types of facilities, mainly for children, it is possible to establish beside permanent stay*

oddelenie na týždenný alebo denný pobyt. Niektoré zariadenia pre postihnuté deti sú výlučne s denným alebo týždenným pobytom.

Rozdiel medzi príjmami a výdavkami sú odvody rozpočtových organizácií zriaďovateľovi.

Zariadenia sociálnych služieb, v ktorých nie je vymedzený počet miest a nejde o pobyt, ale iba o občasné alebo pravidelné návštevy, napr. kluby dôchodcov, strediská osobnej hygieny a pod., do tohto okruhu nie sú zahrnuté.

## **VYSVETLIVKY k tabuľkám**

Úrad PSVaR

Obec

Cirkevné právnické osoby

Ostatné právnické osoby

Fyzické osoby

Samosprávny kraj

D – utajený údaj

*also day or week stay. There are some facilities for disabled children, with exclusively daily or weekly care.*

*Differences between receipts and expenditures are refund of budgetary organizations to their founder.*

*Social service facilities, which have not specified numbers of places and which serve only for either occasional or regularly visitors, e.g. seniors clubs, personal hygiene centres and suchlike, are not involved to this domain.*

## **NOTES for charts**

*Centre of Labour, Social Affairs and Family*

*Municipality*

*Church legal persons*

*Other legal persons*

*Natural persons*

*Self-governmental region*

*D – undisclosed data*



## ANALYTICKÝ KOMENTÁR

## ANALYTICAL COMMENTS

Poskytovanie služieb v zariadeniach sociálnych služieb a vykonávanie opatrení v zariadeniach sociálnoprávnej ochrany detí a sociálnej kurately<sup>1)</sup> je jednou z foriem sociálnej pomoci.

*Providing services in social services facilities and performing arrangements in facilities of social-legal protection and social custody<sup>1)</sup> is one of the forms of social assistance.*

K 31. 12. 2012 bolo v Slovenskej republike 5 410 836 obyvateľov a 1 249 zariadení sociálnych služieb. V týchto zariadeniach boli poskytnuté sociálne služby 44 920 obyvateľom (0,8 %).

*As of 31 December 2012 there were counted 5 410 836 inhabitants in the Slovak Republic and 1 249 social facilities which provided their services to 44 920 persons (0.8%).*

### 1. Zariadenia a ústavné zariadenia podľa krajov, 2012

*Facilities by region, 2012*

Kraj / Region	Zariadenia sociálnych služieb / Facilities		z toho ústavné zariadenia / of which institutional facilities					
	počet / number	miesta / places	počet / Number			miesta / Places		
			spolu / total	dospelí / adults	deti / children	spolu / total	dospelí / adults	deti / children
<b>Spolu / Total</b>	<b>1 249</b>	<b>44 920</b>	<b>823</b>	<b>685</b>	<b>138</b>	<b>36 773</b>	<b>30 900</b>	<b>5 873</b>
<i>v tom kraj / from which region</i>								
Bratislavský	161	5 685	82	68	14	4 076	3 544	532
Trnavský	108	4 917	77	67	10	4 385	3 949	436
Trenčiansky	132	5 178	101	82	19	4 377	3 818	559
Nitriansky	159	6 803	118	101	17	5 838	5 187	651
Žilinský	160	5 227	107	92	15	4 122	3 436	686
Banskobystrický	205	5 890	139	115	24	4 859	3 931	928
Prešovský	184	5 756	118	99	19	4 704	3 869	835
Košický	140	5 464	81	61	20	4 412	3 166	1 246

Zdroj: ŠÚ SR

Source: SO SR

### 2. Zariadenia a miesta v zariadeniach podľa krajov, 2012

*Facilities and places at facilities by region, 2012*

Kraj / Region	Počet zariadení sociálnych služieb / Number of facilities	%	Počet miest v zariadeniach soc. služieb / Number of places in facilities	%
<b>Spolu / Total</b>	<b>1 249</b>	<b>100</b>	<b>44 920</b>	<b>100</b>
Bratislavský	161	12,9	5 685	12,7
Trnavský	108	8,7	4 917	11
Trenčiansky	132	10,6	5 178	11,5
Nitriansky	159	12,7	6 803	15,1
Žilinský	160	12,8	5 227	11,6
Banskobystrický	205	16,4	5 890	13,1
Prešovský	184	14,7	5 756	12,8
Košický	140	11,2	5 464	12,2

Zdroj: ŠÚ SR

Source: SO SR

ďalej len zariadenia / hereinafter "facilities"

K **ústavným zariadeniam** pre dospelých patria zariadenia pre seniorov, domovy sociálnych služieb pre dospelých podľa druhu zdravotného postihnutia a špecializované zariadenia. Sú to zariadenia s väčším počtom obyvateľov a svoje služby poskytujú hlavne celoročne. Najviac je zariadení pre seniorov. V roku 2012 ich bolo 271 s počtom miest 11 895.

V 685 **ústavných** zariadeniach bolo 30 900 miest, čo bolo 68,8 % z celkového počtu 44 920 miest vo všetkých zariadeniach.

V priemere poskytovalo svoje služby 103 **ústavných** zariadení v kraji.

*Foregoing **institutional facilities** provided the services for adults as well as for children predominantly without interruption. They comprise senior's homes, boarding houses for seniors, homes for adults by kind of disability. The most of inhabitants lives in senior's homes. There were 271 senior's homes with 11 895 places in 2012.*

*From total number of places 44 920, there were 30 900 places in 685 **institutional facilities**, which was 68.8%.*

*There were 103 **institutional facilities** on average per a region.*

### 3. Ústavné zariadenia pre dospelých, 2012

*Institutional social service facilities for adults, 2012*

Druh zariadenia	Počet zariadení / Number of facilities	Počet miest / Number of places	Kind of facilities
<b>Spolu</b>	<b>685</b>	<b>30 900</b>	<b>Total</b>
Zariadenia pre seniorov	271	11 895	Senior's homes
Domovy sociálnych služieb pre dospelých s:			Social services homes for adults with:
telesným postihnutím	36	1 107	physical handicap
kombináciou postihnutí	253	12 112	combination of handicaps
zmyslovým postihnutím			sensory handicap
duševnými poruchami a poruchami správania	70	4 347	mental failure and failure of manners
Špecializované zariadenia	55	1 439	Specialized facilities

Zdroj: ŠÚ SR

Source: SO SR

### 4. Ústavné zariadenia pre deti, 2012

*Institutional facilities for children, 2012*

Druh zariadenia	Počet zariadení / Number of facilities	Počet miest / Number of places	Kind of facilities
<b>Spolu</b>	<b>138</b>	<b>5 873</b>	<b>Total</b>
Detské domovy vrátane domovov pre maloletých bez sprievodu	89	4 791	Children's homes
Domovy sociálnych služieb pre deti s:			Social services homes for children with:
telesným postihnutím	4	57	physical handicap
telesným postihnutím a poruchami správania a duševnými poruchami	39	945	physical handicap and mental failure and failure of manners
poruchami správania a duševnými poruchami	6	80	mental failure and failure of manners

Zdroj: ŠÚ SR

Source: SO SR

K **ústavným zariadeniam** pre deti patria domovy sociálnych služieb podľa druhu zdravotného postihnutia a detské domovy. Svoje služby poskytujú prevažne celoročne. Najviac detí je umiestnených v detských domovoch. V roku 2012 bolo 89 detských domovov so 4 791 miestami.

V roku 2012 bolo v Slovenskej republike spolu vo všetkých druhoch zariadení 44 920 **miest**. Samosprávny kraj bol zriaďovateľom v 433 zariadeniach so 20 645 miestami. Úrad práce, sociálnych vecí a rodiny bol zriaďovateľom v 66 zariadeniach so 3 975 miestami. V 264 zariadeniach, ktorých zriaďovateľom bola obec, bolo 10 132 miest. V 123 cirkevných zariadeniach bolo 3 207 miest, v 302 zariadeniach, ktorých zriaďovateľom boli ostatné právnické osoby, bolo 7 686 miest a v 61 zariadeniach zriadených fyzickými osobami bolo 1 755 miest.

**Institutional facilities** provided the services for children too. There are social service homes that offer their services by kind of disability and children's homes. They provided their services without interruption mainly. Most of children are placed in children's homes. There were 89 children's homes with 4 791 places in 2012.

There were totally 44 920 **places** in all types of facilities in the Slovak Republic in 2012. There were 20 645 places in 433 facilities where founder was self-governmental region. There were 66 facilities with 3 975 places where founder was Centre of Labour, Social Affairs and Family. There were 264 facilities with 10 132 places where founder was municipality. 123 church facilities comprised 3 207 places. There were 7 686 places in 302 facilities where the founder were other legal persons and 1 755 places were in 61 facilities founded by natural persons.

## 5. Počty ústavných zariadení pre dospelých podľa zriaďovateľa, 2012

*Institutional facilities for adults by founder, 2012*

Druh zariadenia	Spolu / Total	Samosp. kraj / Self-gov. region	ÚPSVAR / Centre of LSAF	Obec / Municipality	Cirkev. práv. osoby / Church legal persons	Ostatné práv. osoby / Other legal persons	Fyzické osoby / Natural persons	Kind of facilities
<b>Spolu</b>	<b>685</b>	<b>307</b>	-	<b>123</b>	<b>69</b>	<b>139</b>	<b>47</b>	<b>Total</b>
Zariadenia pre seniorov	271	79	-	84	31	58	19	Senior's homes
Domovy sociálnych služieb pre dospelých s:								Social services homes for adults with:
telesným postihnutím	36	15	-	8	4	3	6	physical handicap
kombináciou postihnutí	253	124	-	29	29	56	15	combination of handicaps
zmyslovým postihnutím								sensory handicap
duševnými poruchami a poruchami správania	70	59	-	1	1	7	2	mental failure and failure of manners
Špecializované zariadenia	55	30	-	1	4	15	5	Specialized facilities

Zdroj: ŠÚ SR

Source: SO SR

V roku 2012 zo 685 **ústavných zariadení pre dospelých** bolo 307 zariadení (44,8 %) zriadených samosprávnymi krajinami, 123 zariadení (18,0 %) zriadených obcami, 69 zariadení (10,1 %) zriadených cirkevnými právnickými osobami, 139 zariadení (20,3 %) ostatnými právnickými osobami a 47 zariadení (6,9 %) zriadených fyzickými osobami.

From 685 **institutional facilities for adults** 307 facilities (44.8%) in 2012 there were founded by self-governmental regions, 123 facilities (18.0%) were founded by municipalities, 69 facilities (10.1%) by church legal persons, 139 facilities (20.3%) by other legal persons and 47 facilities (6.9%) were founded by natural persons.

## 6. Miesta v ústavných zariadeniach pre dospelých podľa zriaďovateľa, 2012

*Places at facilities for adults by founder, 2012*

Druh zariadenia	Spolu / Total	Samospr. kraj / Self-gov. region	ÚPSVAR / Centre of LSAF	Obec / Municipality	Cirkev. práv. osoby / Church legal persons	Ostatné práv. osoby / Other legal persons	Fyzické osoby / Natural persons	Kind of facilities
<b>Spolu</b>	<b>30 900</b>	<b>17 197</b>	<b>-</b>	<b>7 098</b>	<b>1 512</b>	<b>3 753</b>	<b>1 340</b>	<b>Total</b>
Zariadenia pre seniorov	11 895	2 983	-	6 204	758	1 500	450	Senior's homes
Domovy sociálnych služieb pre dospelých s:								Social services homes for adults with:
telesným postihnutím	1 107	695	-	125	97	46	144	physical handicap
kombináciou postihnutí	12 112	8 490	-	727	553	1 735	607	combination of handicaps
zmyslovým postihnutím								sensory handicap
duševnými poruchami a poruchami správania	4 347	4 099	-	6	8	154	80	mental failure and failure of manners
Špecializované zariadenia	1 439	930	-	36	96	318	59	Specialized facilities

Zdroj: ŠÚ SR

Source: SO SR

## 7. Počty ústavných zariadení pre deti podľa zriaďovateľa, 2012

*Number of the Institutional facilities for children by founder, 2012*

Druh zariadenia	Spolu / Total	Samospr. kraj / Self-gov. region	ÚPSVAR / Centre of LSAF	Obec / Municipality	Cirkev. práv. osoby / Church legal persons	Ostatné práv. osoby / Other legal persons	Fyzické osoby / Natural persons	Kind of facilities
<b>Spolu</b>	<b>138</b>	<b>30</b>	<b>65</b>	<b>1</b>	<b>12</b>	<b>26</b>	<b>4</b>	<b>Total</b>
Detské domovy vrátane domovov pre maloletých bez sprievodu	89	1	65	-	10	12	1	Children's homes
Domovy sociálnych služieb pre deti s:								Social services homes for children with:
telesným postihnutím	4	2	-	-	-	1	1	physical handicap
telesným postihnutím a poruchami správania a duševnými poruchami	39	21	-	1	2	13	2	physical handicap and mental failure and failure of manners
poruchami správania a duševnými poruchami	6	6	-	-	-	-	-	mental failure and failure of manners

Zdroj: ŠÚ SR

Source: SO SR

V roku 2012 zo 138 **ústavných zariadení pre deti**, bolo 30 zariadení (21,7 %) s 683 miestami zriadených samosprávnymi krajinami, 65 zariadení (47,1 %) so 3 929 miestami bolo zriadených úradmi práce, sociálnych vecí a rodiny, 1 zariadenie (0,7 %) s 11 miestami bolo zriadené obcou, 12 zariadení (8,7 %) s 417 miestami zriadili cirkevné právnické osoby, 26 zariadení (18,8 %) s 668 miestami ostatné právnické osoby a 4 zariadenie (2,9 %) s 165 miestami bolo zriadené fyzickými osobami.

Of the total number 138 **institutional facilities for children** in 2012, 30 facilities (21.7%) with 683 places were founded by self-governmental regions, 65 facilities (47.1%) with 3 929 places were founded by Centre of LSAF, 1 facility (0.7%) with 11 places by municipalities, 12 facilities (8.7%) with 417 places were founded by church legal persons, 26 facilities (18.8%) with 668 places were founded by other legal persons and 4 facilities (2.9%) with 165 places was founded by natural persons.

## 8. Miesta v ústavných zariadeniach pre deti podľa zriaďovateľa, 2012

Places at facilities for children by founder, 2012

Druh zariadenia	Spolu / Total	Samospr. kraj / Self-gov. region	ÚPSVAR / Centre of LSAF	Obec / Municipality	Cirkev. práv. osoby / Church legal persons	Ostatné práv. osoby / Other legal persons	Fyzické osoby / Natural persons	Kind of facilities
<b>Spolu</b>	<b>5 873</b>	<b>683</b>	<b>3 929</b>	<b>11</b>	<b>417</b>	<b>668</b>	<b>165</b>	<b>Total</b>
Detské domovy vrátane domovov pre maloletých bez sprievodu	4 791	28	3 929	-	343	421	70	Children's homes Social services homes for children with:
Domovy sociálnych služieb pre deti s:								
telesným postihnutím	57	38	-	-	-	18	1	physical handicap
telesným postihnutím a poruchami správania a duševnými poruchami	945	537	-	11	74	229	94	physical handicap and mental failure and failure of manners
poruchami správania a duševnými poruchami	80	80	-	-	-	-	-	mental failure and failure of manners

Zdroj: ŠÚ SR

Source: SO SR

## 9. Ubytovacie dni v zariadeniach podľa krajov, 2012

Numbers of facilities' accommodation days by region, 2012

Kraj / Region	Ubytovacie dni / Accommodation days										
	Spolu / Total	v tom starostlivosť poskytovaná / of which care provided									
		celoročne / year-round	%	týždenne / weekly	%	denne / daily	%	prechodne / temporarily	%		
<b>Spolu / Total</b>	<b>14 151 394</b>	<b>13 016 743</b>	<b>92</b>	<b>117 543</b>	<b>0,8</b>	<b>442 840</b>	<b>3,1</b>	<b>470 382</b>	<b>3,3</b>		
Bratislavský	1 799 243	1 544 866	85,9	34 167	1,9	129 998	7,2	82 912	4,6		
Trnavský	1 601 852	1 502 473	93,8	6 320	0,4	21 865	1,4	70 941	4,4		
Trenčiansky	1 688 859	1 616 263	95,7	19 098	1,1	20 703	1,2	32 547	1,9		
Nitriansky	2 037 960	1 895 361	93	2 737	0,1	29 874	1,5	14 563	0,7		
Žilinský	1 518 747	1 434 416	94,5	13 714	0,9	25 038	1,7	44 949	3		
Banskobystrický	1 947 533	1 804 170	92,6	20 178	1	94 470	4,9	28 715	1,5		
Prešovský	1 766 625	1 492 004	84,5	9 673	0,6	71 686	4,1	193 262	10,9		
Košický	1 790 575	1 727 190	96,5	11 656	0,7	49 206	2,8	2 493	0,1		

Zdroj: ŠÚ SR

Source: SO SR

V roku 2012 spolu vo všetkých 8 krajoch poskytli zariadenia 14 151 394 **ubytovacích dní**. Z toho bolo 13 016 743 ubytovacích dní (92,0 %) celoročnej prevádzky, 117 543 ubytovacích dní (0,8 %) týždennej prevádzky, 442 840 ubytovacích dní (3,1 %) dennej prevádzky a 470 382 dni prechodného pobytu (3,3 %).

*The facilities of all 8 regions provided in 2012 in total 14 151 394 **accommodation days**, of which 13 016 743 accommodation days (92.0%) were of continuous service, 117 543 accommodation days (0.8%) were of weekly service, 442 840 accommodation days (3.1%) of daily service and 470 382 days (3.3%) were of temporary stay.*

Najvyšší počet ubytovacích dní poskytli formou **týždennej** starostlivosti zariadenia v Bratislavskom kraji – 34 tisíc (1,9 %). Zariadenia v Trnavskom kraji touto formou poskytli najmenej ubytovacích dní – len 0,6 tisíc (0,4 %). Forma **dennej** starostlivosti bola najviac využívaná v Bratislavskom kraji, kde bolo poskytnutých 130 tisíc ubytovacích dní (7,2 %). V zariadeniach Trenčianskeho kraja bola forma dennej starostlivosti využívaná najmenej – len 21 tisíc ubytovacích dní (1,2 %).

*The most of accommodation days by the form of **weekly** care provided facilities in Bratislava Region – 34 thousand days (1.9%). Facilities in the Region of Trnava provided only 0.6 thousand accommodation days (0.4%). The form of **daily** care was most used in the Region of Bratislava, where 130 thousand accommodation days (7.2%) were provided. Fewest accommodation days of daily care were used in the facilities of the Trnava Region – only 21 thousand days (1.2%).*

## 10. Obyvatelia v zariadeniach podľa krajov k 31. 12. 2012

*Inhabitants of facilities by region as of 31.12.2012*

Kraj / Region	Počet obyvateľov v SR / Number of population	Počet dôchodcov v SR / Number of pensioners	Počet obyvateľov v zariadeniach / Number of inhabitants of facilities	Počet dôchodcov v zariadeniach / Number of pensioners in facilities	Podiel dôchodcov v % v SR na počet obyvateľov celkom / Proportion of pensioners in % to population	Podiel dôchodcov v % v zariadeniach na počet obyvateľov v zariadeniach / Proportion of pensioners in facilities in % to inhabitants of facilities
<b>Spolu / Total</b>	<b>5 410 836</b>	<b>1 312 205</b>	<b>45 720</b>	<b>24 061</b>	<b>24,3</b>	<b>52,6</b>
Bratislavský	612 682	150 881	5 377	3 082	24,6	57,3
Trnavský	556 577	138 583	5 249	2 903	24,9	55,3
Trenčiansky	593 159	156 596	4 978	3 376	26,4	67,8
Nitriansky	688 400	180 927	6 855	3 655	26,3	53,3
Žilinský	690 121	162 744	6 277	2 885	23,6	46,0
Banskobystrický	658 490	163 956	5 850	2 987	24,9	51,1
Prešovský	817 382	179 015	5 614	2 673	21,9	47,6
Košický	794 025	179 503	5 520	2 500	22,6	45,3

Zdroj: ŠÚ SR

Source: SO SR

Zariadenia mali ku koncu roku 2012 spolu 45 720 **obyvateľov**. Počas roka bolo 21 647 obyvateľov prijatých, 23 328 prepustených a 6 583 obyvateľov zomrelo. Z celkového počtu obyvateľov zariadení bolo 29 335 zdravotne

*There were in total 45 720 **inhabitants** in facilities at the end of 2012. During that year there were 21 647 persons admitted to the facilities, 23 328 persons were released from the facility and 6 583 inhabitants died. From the total number*

postihnutých, 6 133 bolo trvalo pripútaných na lôžko, 5 902 bolo sledovaných diabetikov. V zariadeniach boli poskytnuté služby 24 061 osobám v dôchodkovom veku. Z celkového počtu obyvateľov zariadení bolo 20 197 mužov a 25 523 žien.

*of inhabitants 29 335 were long-term disabled, 6 133 persons were bed bounded, 5 902 diabetics under the control. Facilities provided services to 24 061 old-age pensioners. From the total number of inhabitants of the facilities, there were 20 197 males and 25 523 females.*

#### 11. Príjmy, výdavky a zamestnanci v zariadeniach podľa krajov, 2012

*Receipts, expenditures and staff of facilities by region, 2012*

Kraj / Region	Počet zariadení / Number of facilities	Celkové príjmy (Eur) / Total receipts (EUR)	Celkové výdavky (Eur) / Total expenditures (EUR)	Mzdové náklady (Eur) / Wages costs (EUR)	Priemerný počet zamestnancov prepočítaný / Average number of employees converted into full-time equivalent	Priemerná mzda (Eur) / Average wage (EUR)
<b>Spolu / Total</b>	<b>1 249</b>	<b>362 973 219</b>	<b>364 318 004</b>	<b>158 817 302</b>	<b>23 674</b>	<b>559,0</b>
Bratislavský	161	48 162 947	48 104 499	21 054 394	2 804	625,7
Trnavský	108	42 210 272	42 811 918	18 604 478	2 599	596,5
Trenčiansky	132	42 084 556	42 081 723	16 244 184	2 476	546,7
Nitriansky	159	49 792 872	48 968 916	21 581 855	3 362	535
Žilinský	160	43 988 759	44 072 743	19 321 131	3 028	531,7
Banskobystrický	205	42 953 731	43 336 948	20 223 914	3 016	558,8
Prešovský	184	47 073 416	48 122 687	20 626 719	3 242	530,2
Košický	140	46 706 666	46 818 570	21 160 627	3 147	560,3

Zdroj: ŠÚ SR

Source: SO SR

**Celkové príjmy** zariadení tvorili 363 mil. Eur. Z toho formou neinvestičných dotácií boli čerpané príjmy zo štátneho rozpočtu v sume 93 mil. Eur (25,6 %), dotácie na obstaranie dlhodobého majetku tvorili 13,5 mil. Eur (3,7 %). Samosprávne kraje poskytli zariadeniam z rozpočtu 105 mil. Eur (28,9 %), obce poskytli 4,4 mil. Eur (1,2 %) a ostatní zriaďovatelia poskytli zariadeniam 9,8 mil. Eur (2,7 %). Príjmy za poskytované služby dosiahli z celkových príjmov výšku 97,5 mil. Eur (26,9 %). **Celkové výdavky** zariadení boli 372,7 mil. Eur, z toho výdavky na tovar a služby 131,4 mil. Eur (35,3 %), na mzdy 162,1 mil. Eur (43,5 %), na povinné sociálne poistenie 55,3 mil. Eur (14,8 %), na obstaranie dlhodobého majetku 17,2 mil. Eur (4,6 %). Najnižšou položkou boli výdavky na zdravotnú starostlivosť v sume 0,4 mil. Eur (0,1 %).

**Total receipts** of facilities reached the value 363 Mill. EUR, of which receipts from state budget in the form of non-investment subsidy comprised 93 Mill. EUR (25.6%), subventions for procurement of long-term tangible assets comprised 13.5 Mill. EUR (3.7%). Self-governmental regions provided to facilities 105 Mill. EUR (28.9%), municipalities 4.4 Mill. EUR (1.2%) and remaining founders provided to facilities 9.8 Mill. EUR (2.7%). Receipts for provided services reached 97.5 Mill. EUR (26.9%) from the total receipts. **Total expenditures** of facilities comprised 372.7 Mill. EUR, of which expenditure of consumables and services reached 131.4 Mill. EUR (35.3%), 162.1 Mill. EUR (43.5%) was spent on wages, 55.3 Mill. EUR (14.8%) on compulsory social insurance, 17.2 Mill. EUR (4.6%) on procurement of long-term tangible assets. The lowest item of the expenditures was indicated by expenditures of health care by 0.4 Mill. EUR (0.1%).





Počet zariadení sociálnych služieb a ich kapacita (spolu) za rok 2012 / Number of Facilities and their Capacity (Total) in 2012

Druh zariadenia Kind of facility	Počet zariadení Number of facilities	Počet dní prevádzky za rok Numb. of operated days	Počet miest k 31.12.2012 Number of places as of Dec 31. 2012					Ubytovacie dni Accommodation days					Počet odpadnutých dní pre dočasnú neprítomnosť obyvateľov / Number of cancelled days because of temporarily absence of occupancy				
			Spolu Total	z toho starostlivosť poskytovaná of which care provided				Spolu Total	z toho starostlivosť poskytovaná of which care provided				Spolu Total	z toho starostlivosť poskytovaná of which care provided			
				celo-ročne year-round	týždenne weekly	denne daily	prechodne temporarily		celo-ročne year-round	týždenne weekly	denne daily	prechodne temporarily		celo-ročne year-round	týždenne weekly	denne daily	prechodne temporarily
<b>SR spolu</b>	<b>1 249</b>	<b>481 045</b>	<b>47 400</b>	<b>41 471</b>	<b>674</b>	<b>3 255</b>	<b>1 848</b>	<b>14 873 003</b>	<b>13 638 276</b>	<b>132 446</b>	<b>481 950</b>	<b>500 464</b>	<b>1 011 584</b>	<b>724 855</b>	<b>132 446</b>	<b>190 090</b>	<b>27 313</b>
<b>Zariadenia sociálnych služieb spolu</b>	<b>1 249</b>	<b>481 045</b>	<b>47 400</b>	<b>41 471</b>	<b>674</b>	<b>3 255</b>	<b>1 848</b>	<b>14 873 003</b>	<b>13 638 276</b>	<b>132 446</b>	<b>481 950</b>	<b>500 464</b>	<b>1 011 584</b>	<b>724 855</b>	<b>132 446</b>	<b>190 090</b>	<b>27 313</b>
Bratislavský kraj	161	57 289	5 831	4 644	188	738	241	1 861 891	1 606 833	34 167	130 679	82 912	156 946	78 008	34 167	48 085	3 225
Trnavský kraj	108	52 270	5 673	5 144	36	204	289	1 778 215	1 642 839	8 063	38 476	88 584	101 810	74 938	8 063	19 220	1 433
Trenčiansky kraj	132	48 650	5 375	4 938	123	143	143	1 750 113	1 653 263	26 385	24 658	37 141	90 933	77 209	26 385	10 385	482
Nitriansky kraj	159	56 142	6 831	6 303	11	383	59	2 045 523	1 895 361	2 737	29 874	14 563	155 050	144 413	2 737	7 247	1 468
Žilinský kraj	160	63 550	5 955	4 932	113	607	303	1 731 530	1 634 624	16 843	34 484	44 949	128 833	92 858	16 843	24 311	1 786
Banskobystrický kraj	205	79 288	6 091	5 384	91	474	142	2 020 698	1 867 865	20 919	98 683	33 231	124 844	77 872	20 919	33 217	1 781
Prešovský kraj	184	71 922	6 005	4 810	63	473	659	1 842 647	1 559 510	11 676	74 870	196 591	132 029	82 214	11 676	29 713	15 026
Košický kraj	140	51 934	5 639	5 316	49	233	12	1 842 386	1 777 981	11 656	50 226	2 493	121 139	97 343	11 656	17 912	2 112
<b>110 - zariadenie pre seniorov</b>	<b>271</b>	<b>106 033</b>	<b>12 381</b>	<b>12 354</b>	<b>0</b>	<b>0</b>	<b>0</b>	<b>4 234 273</b>	<b>4 233 808</b>	<b>0</b>	<b>0</b>	<b>212</b>	<b>194 242</b>	<b>194 206</b>	<b>0</b>	<b>0</b>	<b>10</b>
Bratislavský kraj	25	9 150	2 034	2 034	0	0	0	742 495	742 495	0	0	0	30 253	30 253	0	0	0
Trnavský kraj	26	11 913	1 714	1 714	0	0	0	546 837	546 584	0	0	0	21 711	21 687	0	0	0
Trenčiansky kraj	47	16 945	2 080	2 079	0	0	0	719 183	718 971	0	0	212	33 727	33 715	0	0	10
Nitriansky kraj	33	11 984	1 181	1 172	0	0	0	386 424	386 424	0	0	0	31 376	31 376	0	0	0
Žilinský kraj	33	15 294	1 065	1 065	0	0	0	358 872	358 872	0	0	0	18 219	18 219	0	0	0
Banskobystrický kraj	42	16 660	1 138	1 138	0	0	0	486 259	486 259	0	0	0	16 555	16 555	0	0	0
Prešovský kraj	39	14 572	1 525	1 525	0	0	0	461 519	461 519	0	0	0	20 307	20 307	0	0	0
Košický kraj	26	9 515	1 644	1 627	0	0	0	532 684	532 684	0	0	0	22 094	22 094	0	0	0
<b>130 - domovy sociálnych služieb pre dospelých s telesným postihnutím</b>	<b>36</b>	<b>14 461</b>	<b>1 194</b>	<b>1 134</b>	<b>20</b>	<b>40</b>	<b>0</b>	<b>391 600</b>	<b>381 207</b>	<b>4 565</b>	<b>5 804</b>	<b>24</b>	<b>19 921</b>	<b>14 460</b>	<b>4 565</b>	<b>3 850</b>	<b>0</b>
Bratislavský kraj	7	2 928	335	291	20	24	0	112 606	104 362	4 565	3 679	0	8 918	5 487	4 565	1 820	0
Trnavský kraj	1	732	26	26	0	0	0	5 926	5 926	0	0	0	240	240	0	0	0
Trenčiansky kraj	5	1 713	94	78	0	16	0	29 975	27 826	0	2 125	24	2 788	758	0	2 030	0
Nitriansky kraj	4	1 464	218	218	0	0	0	80 100	80 100	0	0	0	3 186	3 186	0	0	0
Žilinský kraj	4	1 464	55	55	0	0	0	18 823	18 823	0	0	0	637	637	0	0	0
Banskobystrický kraj	7	2 560	194	194	0	0	0	63 275	63 275	0	0	0	2 192	2 192	0	0	0
Prešovský kraj	8	3 600	272	272	0	0	0	80 895	80 895	0	0	0	1 960	1 960	0	0	0

Počet zariadení sociálnych služieb a ich kapacita (spolu) za rok 2012 / Number of Facilities and their Capacity (Total) in 2012

Druh zariadenia Kind of facility	Počet zariadení Number of facilities	Počet dní prevádzky za rok Numb. of operated days	Počet miest k 31.12.2012 Number of places as of Dec 31. 2012					Ubytovacie dni Accommodation days					Počet odpadnutých dní pre dočasnú neprítomnosť obyvateľov / Number of cancelled days because of temporarily absence of occupancy				
			Spolu Total	z toho starostlivosť poskytovaná of which care provided				Spolu Total	z toho starostlivosť poskytovaná of which care provided				Spolu Total	z toho starostlivosť poskytovaná of which care provided			
				celoročne year-round	týždenne weekly	denne daily	prechodne temporarily		celoročne year-round	týždenne weekly	denne daily	prechodne temporarily		celoročne year-round	týždenne weekly	denne daily	prechodne temporarily
<b>140 - domovy sociálnych služieb pre dospelých s kombináciou postihnutí</b>	<b>253</b>	<b>96 516</b>	<b>12 814</b>	<b>12 048</b>	<b>197</b>	<b>522</b>	<b>12</b>	<b>4 254 587</b>	<b>4 024 794</b>	<b>37 422</b>	<b>93 209</b>	<b>1 862</b>	<b>270 000</b>	<b>194 045</b>	<b>37 422</b>	<b>51 968</b>	<b>0</b>
Bratislavský kraj	19	6 823	740	608	25	87	0	241 736	216 765	5 516	12 155	0	28 918	9 556	5 516	8 266	0
Trnavský kraj	28	11 487	1 595	1 589	0	6	0	496 883	496 238	0	645	0	20 366	19 915	0	451	0
Trenčiansky kraj	20	8 368	1 192	1 094	21	65	12	377 940	361 007	2 405	12 680	1 848	14 184	10 630	2 405	3 306	0
Nitriansky kraj	50	17 980	3 368	3 317	3	33	0	1 088 970	991 837	1 098	6 035	0	78 619	75 480	1 098	2 668	0
Žilinský kraj	39	15 000	2 145	1 977	56	112	0	726 738	702 071	8 378	16 289	0	40 073	26 539	8 378	10 340	0
Banskobystrický kraj	38	13 949	1 261	1 165	33	63	0	467 555	445 557	9 581	12 417	0	28 513	13 478	9 581	11 399	0
Prešovský kraj	43	16 804	1 926	1 778	33	115	0	655 277	627 375	5 709	22 179	14	47 932	31 509	5 709	13 416	0
Košický kraj	16	6 105	587	520	26	41	0	199 488	183 944	4 735	10 809	0	11 395	6 938	4 735	2 122	0
<b>160 - domovy sociálnych služieb pre dospelých s duševnými poruchami a poruchami správania</b>	<b>70</b>	<b>26 183</b>	<b>4 419</b>	<b>4 052</b>	<b>100</b>	<b>267</b>	<b>0</b>	<b>1 389 331</b>	<b>1 317 836</b>	<b>21 287</b>	<b>49 686</b>	<b>492</b>	<b>95 734</b>	<b>50 026</b>	<b>21 287</b>	<b>32 359</b>	<b>0</b>
Bratislavský kraj	10	3 389	345	227	18	100	0	103 047	83 189	3 276	16 582	0	17 753	5 381	3 276	9 487	0
Trnavský kraj	11	4 026	911	863	30	18	0	313 047	300 688	6 320	6 039	0	23 640	13 709	6 320	4 685	0
Trenčiansky kraj	7	2 791	512	474	32	6	0	176 247	167 181	7 686	1 380	0	4 723	4 085	7 686	611	0
Nitriansky kraj	3	1 098	149	139	6	4	0	25 672	23 744	1 155	773	0	4 349	2 617	1 155	691	0
Žilinský kraj	6	2 561	381	368	2	11	0	129 902	128 767	306	829	0	8 912	4 302	306	3 186	0
Banskobystrický kraj	22	8 293	1 237	1 158	10	69	0	340 711	324 371	2 068	14 272	0	19 701	9 796	2 068	7 689	0
Prešovský kraj	3	1 098	149	147	2	0	0	51 039	50 563	476	0	0	3 098	2 588	476	0	0
Košický kraj	8	2 927	735	676	0	59	0	249 666	239 333	0	9 811	492	13 558	7 548	0	6 010	0
<b>170 - špecializované zariadenie</b>	<b>55</b>	<b>21 650</b>	<b>1 615</b>	<b>1 453</b>	<b>3</b>	<b>148</b>	<b>11</b>	<b>467 890</b>	<b>435 028</b>	<b>588</b>	<b>29 457</b>	<b>2 187</b>	<b>13 820</b>	<b>11 799</b>	<b>588</b>	<b>1 961</b>	<b>0</b>
Bratislavský kraj	7	2 446	130	83	1	46	0	32 511	22 907	174	9 430	0	1 417	246	174	1 121	0
Trnavský kraj	1	838	136	136	0	0	0	36 003	36 003	0	0	0	703	703	0	0	0
Trenčiansky kraj	3	1 097	94	90	2	2	0	32 256	31 752	414	90	0	846	836	414	0	0
Nitriansky kraj	11	3 510	271	271	0	0	0	49 257	49 257	0	0	0	1 008	1 008	0	0	0
Žilinský kraj	10	4 641	350	305	0	45	0	125 653	118 836	0	6 187	0	3 651	2 811	0	840	0
Banskobystrický kraj	6	2 195	168	168	0	0	0	59 184	59 184	0	0	0	2 038	2 038	0	0	0
Prešovský kraj	6	2 531	183	117	0	55	11	42 921	26 984	0	13 750	2 187	614	614	0	0	0

Počet zariadení sociálnych služieb a ich kapacita (spolu) za rok 2012 / Number of Facilities and their Capacity (Total) in 2012

Druh zariadenia Kind of facility	Počet zariadení Number of facilities	Počet dní prevádzky za rok Numb. of operated days	Počet miest k 31.12.2012 Number of places as of Dec 31. 2012					Ubytovacie dni Accommodation days					Počet odpadnutých dní pre dočasnú neprítomnosť obyvateľov / Number of cancelled days because of temporarily absence of occupancy				
			Spolu Total	z toho starostlivosť poskytovaná of which care provided				Spolu Total	z toho starostlivosť poskytovaná of which care provided				Spolu Total	z toho starostlivosť poskytovaná of which care provided			
				celoročne year-round	týždenne weekly	denne daily	prechodne temporarily		celoročne year-round	týždenne weekly	denne daily	prechodne temporarily		celoročne year-round	týždenne weekly	denne daily	prechodne temporarily
Košický kraj	11	4 392	283	283	0	0	0	90 105	90 105	0	0	0	3 543	3 543	0	0	0
<b>180 - denný stacionár</b>	<b>29</b>	<b>8 792</b>	<b>430</b>	<b>14</b>	<b>0</b>	<b>416</b>	<b>0</b>	<b>51 111</b>	<b>231</b>	<b>0</b>	<b>50 880</b>	<b>0</b>	<b>17 272</b>	<b>0</b>	<b>0</b>	<b>17 272</b>	<b>0</b>
Bratislavský kraj	5	1 546	62	4	0	58	0	5 282	231	0	5 051	0	1 129	0	0	1 129	0
Trnavský kraj	5	2 333	107	10	0	97	0	16 000	0	0	16 000	0	13 461	0	0	13 461	0
Nitriansky kraj	2	255	30	0	0	30	0	5 000	0	0	5 000	0	0	0	0	0	0
Žilinský kraj	4	380	20	0	0	20	0	0	0	0	0	0	0	0	0	0	0
Banskobystrický kraj	7	2 343	106	0	0	106	0	15 399	0	0	15 399	0	1 848	0	0	1 848	0
Prešovský kraj	6	1 935	105	0	0	105	0	9 430	0	0	9 430	0	834	0	0	834	0
<b>zariadenia pre seniorov a domovy sociálnych služieb pre dospelých spolu</b>	<b>714</b>	<b>273 635</b>	<b>32 853</b>	<b>31 055</b>	<b>320</b>	<b>1 393</b>	<b>23</b>	<b>10 788 792</b>	<b>10 392 904</b>	<b>63 862</b>	<b>229 036</b>	<b>4 777</b>	<b>610 989</b>	<b>464 536</b>	<b>63 862</b>	<b>107 410</b>	<b>10</b>
Bratislavský kraj	73	26 282	3 646	3 247	64	315	0	1 237 677	1 169 949	13 531	46 897	0	88 388	50 923	13 531	21 823	0
Trnavský kraj	72	31 329	4 489	4 338	30	121	0	1 414 696	1 385 439	6 320	22 684	0	80 121	56 254	6 320	18 597	0
Trenčiansky kraj	82	30 914	3 972	3 815	55	89	12	1 335 601	1 306 737	10 505	16 275	2 084	56 268	50 024	10 505	5 947	10
Nitriansky kraj	103	36 291	5 217	5 117	9	67	0	1 635 423	1 531 362	2 253	11 808	0	118 538	113 667	2 253	3 359	0
Žilinský kraj	96	39 340	4 016	3 770	58	188	0	1 359 988	1 327 369	8 684	23 305	0	71 492	52 508	8 684	14 366	0
Banskobystrický kraj	122	46 000	4 104	3 823	43	238	0	1 432 383	1 378 646	11 649	42 088	0	70 847	44 059	11 649	20 936	0
Prešovský kraj	105	40 540	4 160	3 839	35	275	11	1 301 081	1 247 336	6 185	45 359	2 201	74 745	56 978	6 185	14 250	0
Košický kraj	61	22 939	3 249	3 106	26	100	0	1 071 943	1 046 066	4 735	20 620	492	50 590	40 123	4 735	8 132	0
<b>210 - domovy sociálnych služieb pre deti s telesným postihnutím</b>	<b>4</b>	<b>1 495</b>	<b>63</b>	<b>1</b>	<b>23</b>	<b>39</b>	<b>0</b>	<b>6 586</b>	<b>366</b>	<b>2 134</b>	<b>4 086</b>	<b>0</b>	<b>4 331</b>	<b>250</b>	<b>2 134</b>	<b>3 734</b>	<b>0</b>
Trenčiansky kraj	1	148	1	0	0	1	0	48	0	0	48	0	100	0	0	100	0
Nitriansky kraj	2	616	21	1	2	18	0	3 061	366	484	2 211	0	2 188	250	484	1 914	0
Žilinský kraj	1	365	35	0	21	14	0	2 480	0	1 650	830	0	850	0	1 650	527	0
Banskobystrický kraj	-	366	6	0	0	6	0	997	0	0	997	0	1 193	0	0	1 193	0
<b>220 - domovy sociálnych služieb pre deti s telesným postihnutím a duševnými poruchami a poruchami správania</b>	<b>39</b>	<b>18 009</b>	<b>1 124</b>	<b>412</b>	<b>226</b>	<b>474</b>	<b>0</b>	<b>261 517</b>	<b>129 690</b>	<b>47 582</b>	<b>84 245</b>	<b>0</b>	<b>79 126</b>	<b>17 496</b>	<b>47 582</b>	<b>43 589</b>	<b>0</b>

Počet zariadení sociálnych služieb a ich kapacita (spolu) za rok 2012 / Number of Facilities and their Capacity (Total) in 2012

Druh zariadenia Kind of facility	Počet zariadení Number of facilities	Počet dní prevádzky za rok Numb. of operated days	Počet miest k 31.12.2012 Number of places as of Dec 31. 2012					Ubytovacie dni Accommodation days					Počet odpadnutých dní pre dočasnú neprítomnosť obyvateľov / Number of cancelled days because of temporarily absence of occupancy				
			Spolu Total	z toho starostlivosť poskytovaná of which care provided				Spolu Total	z toho starostlivosť poskytovaná of which care provided				Spolu Total	z toho starostlivosť poskytovaná of which care provided			
				celoročne year-round	týždenne weekly	denne daily	prechodne temporarily		celoročne year-round	týždenne weekly	denne daily	prechodne temporarily		celoročne year-round	týždenne weekly	denne daily	prechodne temporarily
Bratislavský kraj	5	1 684	168	22	70	76	0	29 991	5 590	12 554	11 847	0	18 019	2 139	12 554	8 372	0
Trnavský kraj	-	1 830	24	18	4	2	0	7 906	6 087	1 302	517	0	1 431	340	1 302	453	0
Trenčiansky kraj	6	1 893	151	49	63	39	0	38 826	17 579	14 018	7 229	0	7 437	755	14 018	4 338	0
Nitriansky kraj	5	1 714	83	33	0	50	0	24 124	11 869	0	12 255	0	7 512	5 538	0	1 974	0
Žilinský kraj	2	1 347	47	8	10	29	0	10 589	2 928	1 817	5 844	0	4 795	12	1 817	3 427	0
Banskobystrický kraj	8	2 819	172	34	28	110	0	34 131	10 343	5 479	18 309	0	14 703	1 761	5 479	9 743	0
Prešovský kraj	8	4 392	220	108	28	84	0	44 348	29 935	5 491	8 922	0	14 240	5 773	5 491	6 908	0
Košický kraj	5	2 330	259	140	23	84	0	71 602	45 359	6 921	19 322	0	10 989	1 178	6 921	8 374	0
<b>230 - domovy sociálnych služieb pre deti s duševnými poruchami a poruchami správania</b>	<b>6</b>	<b>3 554</b>	<b>119</b>	<b>44</b>	<b>31</b>	<b>44</b>	<b>0</b>	<b>29 769</b>	<b>16 396</b>	<b>6 283</b>	<b>7 090</b>	<b>0</b>	<b>13 786</b>	<b>948</b>	<b>6 283</b>	<b>8 266</b>	<b>0</b>
Bratislavský kraj	2	732	21	0	5	16	0	3 837	0	1 150	2 687	0	3 086	0	1 150	2 406	0
Trnavský kraj	-	1 098	7	3	2	2	0	1 956	1 053	441	462	0	523	42	441	170	0
Žilinský kraj	2	626	52	2	24	26	0	9 357	724	4 692	3 941	0	9 277	6	4 692	5 690	0
Banskobystrický kraj	1	732	39	39	0	0	0	14 619	14 619	0	0	0	900	900	0	0	0
Košický kraj	1	366	0	0	0	0	0	0	0	0	0	0	0	0	0	0	0
<b>320 - detské domovy</b>	<b>87</b>	<b>32 528</b>	<b>4 733</b>	<b>4 733</b>	<b>0</b>	<b>0</b>	<b>0</b>	<b>1 498 826</b>	<b>1 498 578</b>	<b>0</b>	<b>0</b>	<b>0</b>	<b>166 996</b>	<b>166 988</b>	<b>0</b>	<b>0</b>	<b>0</b>
Bratislavský kraj	7	2 928	349	349	0	0	0	89 841	89 841	0	0	0	6 408	6 408	0	0	0
Trnavský kraj	10	4 026	468	468	0	0	0	148 221	148 221	0	0	0	15 031	15 031	0	0	0
Trenčiansky kraj	11	4 026	379	379	0	0	0	108 136	107 888	0	0	0	18 644	18 636	0	0	0
Nitriansky kraj	10	3 618	547	547	0	0	0	180 353	180 353	0	0	0	20 279	20 279	0	0	0
Žilinský kraj	10	3 657	577	577	0	0	0	167 639	167 639	0	0	0	27 667	27 667	0	0	0
Banskobystrický kraj	14	5 123	695	695	0	0	0	237 172	237 172	0	0	0	21 075	21 075	0	0	0
Prešovský kraj	11	4 026	649	649	0	0	0	218 980	218 980	0	0	0	16 324	16 324	0	0	0
Košický kraj	14	5 124	1 069	1 069	0	0	0	348 484	348 484	0	0	0	41 568	41 568	0	0	0
<b>321 - detský domov pre maloletého bez sprievodu</b>	<b>2</b>	<b>732</b>	<b>96</b>	<b>96</b>	<b>0</b>	<b>0</b>	<b>0</b>	<b>36 163</b>	<b>36 163</b>	<b>0</b>	<b>0</b>	<b>0</b>	<b>2 512</b>	<b>2 512</b>	<b>0</b>	<b>0</b>	<b>0</b>
Trenčiansky kraj	1	366	28	28	0	0	0	10 248	10 248	0	0	0	0	0	0	0	0
Banskobystrický kraj	1	366	68	68	0	0	0	25 915	25 915	0	0	0	2 512	2 512	0	0	0

Počet zariadení sociálnych služieb a ich kapacita (spolu) za rok 2012 / Number of Facilities and their Capacity (Total) in 2012

Druh zariadenia Kind of facility	Počet zariadení Number of facilities	Počet dní prevádzky za rok Numb. of operated days	Počet miest k 31.12.2012 Number of places as of Dec 31. 2012					Ubytovacie dni Accommodation days					Počet odpadnutých dní pre dočasnú neprítomnosť obyvateľov / Number of cancelled days because of temporarily absence of occupancy				
			Spolu Total	z toho starostlivosť poskytovaná of which care provided				Spolu Total	z toho starostlivosť poskytovaná of which care provided				Spolu Total	z toho starostlivosť poskytovaná of which care provided			
				celo-ročne year-round	týždenne weekly	denne daily	prechodne temporarily		celo-ročne year-round	týždenne weekly	denne daily	prechodne temporarily		celo-ročne year-round	týždenne weekly	denne daily	prechodne temporarily
<b>340 - zariadenie dočasnej starostlivosti pre deti</b>	<b>4</b>	<b>1 098</b>	<b>19</b>	<b>13</b>	<b>0</b>	<b>0</b>	<b>6</b>	<b>6 827</b>	<b>4 745</b>	<b>0</b>	<b>0</b>	<b>2 082</b>	<b>127</b>	<b>13</b>	<b>0</b>	<b>0</b>	<b>114</b>
Bratislavský kraj	2	366	5	5	0	0	0	1 825	1 825	0	0	0	13	13	0	0	0
Nitriansky kraj	1	366	8	8	0	0	0	2 920	2 920	0	0	0	0	0	0	0	0
Banskobystrický kraj	1	366	6	0	0	0	6	2 082	0	0	0	2 082	114	0	0	0	114
<b>900 - ostatné</b>	<b>32</b>	<b>11 326</b>	<b>1 099</b>	<b>365</b>	<b>0</b>	<b>610</b>	<b>121</b>	<b>59 471</b>	<b>47 714</b>	<b>0</b>	<b>10 662</b>	<b>0</b>	<b>1 042</b>	<b>1 012</b>	<b>0</b>	<b>0</b>	<b>0</b>
Bratislavský kraj	5	1 183	98	92	0	6	0	26 474	25 712	0	762	0	86	86	0	0	0
Trnavský kraj	4	1 845	71	16	0	50	5	14 550	5 680	0	8 870	0	170	170	0	0	0
Nitriansky kraj	6	1 861	239	30	0	206	0	12 263	11 168	0	0	0	250	220	0	0	0
Žilinský kraj	9	3 379	595	145	0	334	116	0	0	0	0	0	0	0	0	0	0
Banskobystrický kraj	3	1 591	79	75	0	4	0	3 726	2 726	0	1 000	0	402	402	0	0	0
Prešovský kraj	5	1 467	17	7	0	10	0	2 458	2 428	0	30	0	134	134	0	0	0
<b>zariadenia sociálnych služieb pre deti</b>	<b>174</b>	<b>68 742</b>	<b>7 253</b>	<b>5 664</b>	<b>280</b>	<b>1 167</b>	<b>127</b>	<b>1 899 159</b>	<b>1 733 652</b>	<b>55 999</b>	<b>106 083</b>	<b>2 082</b>	<b>267 920</b>	<b>189 219</b>	<b>55 999</b>	<b>55 589</b>	<b>114</b>
Bratislavský kraj	21	6 893	641	468	75	98	0	151 968	122 968	13 704	15 296	0	27 612	8 646	13 704	10 778	0
Trnavský kraj	14	8 799	570	505	6	54	5	172 633	161 041	1 743	9 849	0	17 155	15 583	1 743	623	0
Trenčiansky kraj	19	6 433	559	456	63	40	0	157 258	135 715	14 018	7 277	0	26 181	19 391	14 018	4 438	0
Nitriansky kraj	24	8 175	898	619	2	274	0	222 721	206 676	484	14 466	0	30 229	26 287	484	3 888	0
Žilinský kraj	24	9 374	1 306	732	55	403	116	190 065	171 291	8 159	10 615	0	42 589	27 685	8 159	9 644	0
Banskobystrický kraj	28	11 363	1 065	911	28	120	6	318 642	290 775	5 479	20 306	2 082	40 899	26 650	5 479	10 936	114
Prešovský kraj	24	9 885	886	764	28	94	0	265 786	251 343	5 491	8 952	0	30 698	22 231	5 491	6 908	0
Košický kraj	20	7 820	1 328	1 209	23	84	0	420 086	393 843	6 921	19 322	0	52 557	42 746	6 921	8 374	0
<b>310 - zariadenia podporovaného bývania</b>	<b>38</b>	<b>14 917</b>	<b>379</b>	<b>379</b>	<b>0</b>	<b>0</b>	<b>0</b>	<b>116 718</b>	<b>116 718</b>	<b>0</b>	<b>0</b>	<b>0</b>	<b>8 046</b>	<b>8 046</b>	<b>0</b>	<b>0</b>	<b>0</b>
Bratislavský kraj	12	3 972	94	94	0	0	0	24 199	24 199	0	0	0	2 340	2 340	0	0	0
Nitriansky kraj	2	731	28	28	0	0	0	9 597	9 597	0	0	0	132	132	0	0	0
Žilinský kraj	1	732	6	6	0	0	0	2 196	2 196	0	0	0	52	52	0	0	0
Banskobystrický kraj	11	4 755	117	117	0	0	0	36 103	36 103	0	0	0	1 706	1 706	0	0	0
Prešovský kraj	5	1 799	44	44	0	0	0	13 973	13 973	0	0	0	1 523	1 523	0	0	0
Košický kraj	7	2 928	90	90	0	0	0	30 650	30 650	0	0	0	2 293	2 293	0	0	0

Počet zariadení sociálnych služieb a ich kapacita (spolu) za rok 2012 / Number of Facilities and their Capacity (Total) in 2012

Druh zariadenia Kind of facility	Počet zariadení Number of facilities	Počet dní prevádzky za rok Numb. of operated days	Počet miest k 31.12.2012 Number of places as of Dec 31. 2012					Ubytovacie dni Accommodation days					Počet odpadnutých dní pre dočasnú neprítomnosť obyvateľov / Number of cancelled days because of temporarily absence of occupancy				
			Spolu Total	z toho starostlivosť poskytovaná of which care provided				Spolu Total	z toho starostlivosť poskytovaná of which care provided				Spolu Total	z toho starostlivosť poskytovaná of which care provided			
				celoročne year-round	týždenne weekly	denne daily	prechodne temporarily		celoročne year-round	týždenne weekly	denne daily	prechodne temporarily		celoročne year-round	týždenne weekly	denne daily	prechodne temporarily
<b>330 - zariadenie núdzového bývania</b>	<b>47</b>	<b>19 005</b>	<b>1 091</b>	<b>1 091</b>	<b>0</b>	<b>0</b>	<b>0</b>	<b>376 298</b>	<b>376 298</b>	<b>0</b>	<b>0</b>	<b>0</b>	<b>18 234</b>	<b>18 234</b>	<b>0</b>	<b>0</b>	<b>0</b>
Bratislavský kraj	6	2 317	128	128	0	0	0	51 752	51 752	0	0	0	11 903	11 903	0	0	0
Trnavský kraj	2	1 830	114	114	0	0	0	41 154	41 154	0	0	0	63	63	0	0	0
Trenčiansky kraj	7	2 562	118	118	0	0	0	38 934	38 934	0	0	0	565	565	0	0	0
Nitriansky kraj	2	731	47	47	0	0	0	17 366	17 366	0	0	0	10	10	0	0	0
Žilinský kraj	8	2 812	141	141	0	0	0	45 868	45 868	0	0	0	536	536	0	0	0
Banskobystrický kraj	7	2 897	155	155	0	0	0	51 722	51 722	0	0	0	1 820	1 820	0	0	0
Prešovský kraj	6	2 562	98	98	0	0	0	25 174	25 174	0	0	0	370	370	0	0	0
Košický kraj	9	3 294	290	290	0	0	0	104 328	104 328	0	0	0	2 967	2 967	0	0	0
<b>510 - útulky</b>	<b>72</b>	<b>29 150</b>	<b>1 667</b>	<b>899</b>	<b>0</b>	<b>74</b>	<b>653</b>	<b>506 654</b>	<b>273 661</b>	<b>0</b>	<b>24 004</b>	<b>198 223</b>	<b>16 502</b>	<b>5 124</b>	<b>0</b>	<b>445</b>	<b>10 700</b>
Bratislavský kraj	10	4 026	282	245	0	0	37	92 947	80 294	0	0	12 653	649	525	0	0	124
Trnavský kraj	3	2 196	132	45	0	0	87	39 499	12 696	0	0	26 803	596	77	0	0	519
Trenčiansky kraj	6	2 562	161	141	0	0	20	41 713	37 119	0	0	4 594	3 029	3 029	0	0	0
Nitriansky kraj	9	3 658	224	154	0	18	11	62 303	47 937	0	3 600	0	392	159	0	0	0
Žilinský kraj	9	3 293	165	59	0	0	106	56 197	20 449	0	0	35 748	2 034	578	0	0	1 456
Banskobystrický kraj	17	6 222	281	181	0	56	44	85 005	49 082	0	20 404	15 519	849	404	0	445	0
Prešovský kraj	13	5 118	339	0	0	0	339	101 446	0	0	0	101 446	6 500	0	0	0	6 500
Košický kraj	5	2 075	83	74	0	0	9	27 544	26 084	0	0	1 460	2 453	352	0	0	2 101
<b>520 - krízové strediská</b>	<b>27</b>	<b>10 584</b>	<b>447</b>	<b>267</b>	<b>0</b>	<b>0</b>	<b>180</b>	<b>140 091</b>	<b>85 460</b>	<b>0</b>	<b>0</b>	<b>54 631</b>	<b>9 776</b>	<b>6 166</b>	<b>0</b>	<b>0</b>	<b>3 610</b>
Bratislavský kraj	2	1 097	67	43	0	0	24	24 322	15 695	0	0	8 627	0	0	0	0	0
Trnavský kraj	1	366	28	0	0	0	28	6 647	0	0	0	6 647	611	0	0	0	611
Trenčiansky kraj	2	732	23	13	0	0	10	6 889	4 745	0	0	2 144	322	90	0	0	232
Nitriansky kraj	3	1 098	53	21	0	0	32	18 132	6 420	0	0	11 712	1 871	580	0	0	1 291
Žilinský kraj	5	1 801	75	61	0	0	14	23 672	19 605	0	0	4 067	1 749	1 419	0	0	330
Banskobystrický kraj	3	1 464	49	38	0	0	11	15 204	11 814	0	0	3 390	2 310	2 009	0	0	301
Prešovský kraj	6	2 196	71	10	0	0	61	20 623	2 579	0	0	18 044	898	53	0	0	845
Košický kraj	5	1 830	81	81	0	0	0	24 602	24 602	0	0	0	2 015	2 015	0	0	0
<b>530 - resocializačné strediská</b>	<b>17</b>	<b>6 219</b>	<b>346</b>	<b>218</b>	<b>0</b>	<b>0</b>	<b>128</b>	<b>112 484</b>	<b>65 365</b>	<b>0</b>	<b>0</b>	<b>47 119</b>	<b>8 357</b>	<b>7 695</b>	<b>0</b>	<b>0</b>	<b>662</b>

Počet zariadení sociálnych služieb a ich kapacita (spolu) za rok 2012 / Number of Facilities and their Capacity (Total) in 2012

Druh zariadenia Kind of facility	Počet zariadení Number of facilities	Počet dní prevádzky za rok Numb. of operated days	Počet miest k 31.12.2012 Number of places as of Dec 31. 2012					Ubytovacie dni Accommodation days					Počet odpadnutých dní pre dočasnú neprítomnosť obyvateľov / Number of cancelled days because of temporarily absence of occupancy				
			Spolu Total	z toho starostlivosť poskytovaná of which care provided				Spolu Total	z toho starostlivosť poskytovaná of which care provided				Spolu Total	z toho starostlivosť poskytovaná of which care provided			
				celoročne year-round	týždenne weekly	denne daily	prechodne temporarily		celoročne year-round	týždenne weekly	denne daily	prechodne temporarily		celoročne year-round	týždenne weekly	denne daily	prechodne temporarily
Bratislavský kraj	2	732	34	34	0	0	0	13 003	13 003	0	0	0	388	388	0	0	0
Trnavský kraj	4	1 464	90	0	0	0	90	33 239	0	0	0	33 239	28	0	0	0	28
Trenčiansky kraj	1	366	29	29	0	0	0	9 883	9 883	0	0	0	122	122	0	0	0
Nitriansky kraj	4	1 463	108	108	0	0	0	25 303	25 303	0	0	0	1 975	1 975	0	0	0
Žilinský kraj	1	365	14	14	0	0	0	5 110	5 110	0	0	0	5 185	5 185	0	0	0
Banskobystrický kraj	2	731	33	33	0	0	0	12 066	12 066	0	0	0	25	25	0	0	0
Prešovský kraj	3	1 098	38	0	0	0	38	13 880	0	0	0	13 880	634	0	0	0	634
<b>540 - rehabilitačné strediská</b>	<b>17</b>	<b>6 077</b>	<b>455</b>	<b>32</b>	<b>49</b>	<b>369</b>	<b>5</b>	<b>106 238</b>	<b>19 923</b>	<b>6 932</b>	<b>79 269</b>	<b>114</b>	<b>28 208</b>	<b>687</b>	<b>6 932</b>	<b>23 620</b>	<b>103</b>
Bratislavský kraj	7	2 033	282	7	49	226	0	56 568	1 400	6 932	48 236	0	19 249	687	6 932	14 764	0
Nitriansky kraj	1	366	25	25	0	0	0	18 523	18 523	0	0	0	0	0	0	0	0
Žilinský kraj	1	250	4	0	0	4	0	564	0	0	564	0	301	0	0	301	0
Banskobystrický kraj	2	982	30	0	0	25	5	7 524	0	0	7 410	114	103	0	0	0	103
Prešovský kraj	5	2 196	104	0	0	104	0	20 559	0	0	20 559	0	8 555	0	0	8 555	0
Košický kraj	1	250	10	0	0	10	0	2 500	0	0	2 500	0	0	0	0	0	0
<b>550 - zariadenia opatrovateľskej služby</b>	<b>97</b>	<b>36 172</b>	<b>1 918</b>	<b>1 377</b>	<b>25</b>	<b>83</b>	<b>407</b>	<b>565 850</b>	<b>412 462</b>	<b>5 653</b>	<b>8 766</b>	<b>130 551</b>	<b>33 289</b>	<b>21 013</b>	<b>5 653</b>	<b>2 126</b>	<b>7 009</b>
Bratislavský kraj	22	7 437	369	130	0	59	180	110 638	43 396	0	5 610	61 632	5 797	1 976	0	720	3 101
Trnavský kraj	7	3 635	154	142	0	0	12	45 907	42 509	0	0	3 398	3 128	2 961	0	0	167
Trenčiansky kraj	11	4 389	422	346	5	0	45	144 302	112 810	1 862	0	21 212	4 446	3 988	1 862	0	240
Nitriansky kraj	8	2 532	193	178	0	0	15	33 783	30 932	0	0	2 851	1 523	1 346	0	0	177
Žilinský kraj	8	2 868	117	117	0	0	0	35 416	35 416	0	0	0	4 623	4 623	0	0	0
Banskobystrický kraj	7	3 293	165	116	20	0	29	47 194	36 715	3 791	0	6 688	5 385	1 199	3 791	0	1 263
Prešovský kraj	10	3 966	156	30	0	0	126	45 565	10 795	0	0	34 770	2 168	107	0	0	2 061
Košický kraj	24	8 052	342	318	0	24	0	103 045	99 889	0	3 156	0	6 219	4 813	0	1 406	0
<b>560 - nocľaháreň</b>	<b>30</b>	<b>10 505</b>	<b>797</b>	<b>363</b>	<b>0</b>	<b>169</b>	<b>264</b>	<b>203 710</b>	<b>124 960</b>	<b>0</b>	<b>34 792</b>	<b>43 958</b>	<b>7 906</b>	<b>2 559</b>	<b>0</b>	<b>900</b>	<b>4 447</b>
Bratislavský kraj	3	1 402	243	203	0	40	0	86 706	72 066	0	14 640	0	0	0	0	0	0
Trnavský kraj	5	2 285	90	0	0	29	61	23 100	0	0	5 943	17 157	0	0	0	0	0
Trenčiansky kraj	4	692	91	20	0	14	56	15 533	7 320	0	1 106	7 107	0	0	0	0	0
Nitriansky kraj	1	366	24	0	0	24	0	0	0	0	0	0	0	0	0	0	0
Žilinský kraj	5	1 983	83	12	0	12	59	2 206	0	0	0	2 206	0	0	0	0	0

Počet zariadení sociálnych služieb a ich kapacita (spolu) za rok 2012 / Number of Facilities and their Capacity (Total) in 2012

Druh zariadenia Kind of facility	Počet zariadení Number of facilities	Počet dní prevádzky za rok Numb. of operated days	Počet miest k 31.12.2012 Number of places as of Dec 31. 2012					Ubytovacie dni Accommodation days					Počet odpadnutých dní pre dočasnú neprítomnosť obyvateľov / Number of cancelled days because of temporarily absence of occupancy				
			Spolu Total	z toho starostlivosť poskytovaná of which care provided				Spolu Total	z toho starostlivosť poskytovaná of which care provided				Spolu Total	z toho starostlivosť poskytovaná of which care provided			
				celoročne year-round	týždenne weekly	denne daily	prechodne temporarily		celoročne year-round	týždenne weekly	denne daily	prechodne temporarily		celoročne year-round	týždenne weekly	denne daily	prechodne temporarily
Banskobystrický kraj	4	849	76	0	0	35	41	12 387	0	0	8 475	3 912	900	0	0	900	0
Prešovský kraj	3	1 098	59	12	0	0	47	18 319	4 743	0	0	13 576	5 399	952	0	0	4 447
Košický kraj	5	1 830	131	116	0	15	0	45 459	40 831	0	4 628	0	1 607	1 607	0	0	0
<b>570 - domov na pol ceste</b>	<b>16</b>	<b>6 039</b>	<b>194</b>	<b>126</b>	<b>0</b>	<b>0</b>	<b>61</b>	<b>57 009</b>	<b>36 873</b>	<b>0</b>	<b>0</b>	<b>19 009</b>	<b>2 357</b>	<b>1 576</b>	<b>0</b>	<b>0</b>	<b>658</b>
Bratislavský kraj	3	1 098	45	45	0	0	0	12 111	12 111	0	0	0	620	620	0	0	0
Trnavský kraj	-	366	6	0	0	0	6	1 340	0	0	0	1 340	108	0	0	0	108
Nitriansky kraj	2	731	14	6	0	0	1	2 372	1 245	0	0	0	380	257	0	0	0
Žilinský kraj	2	732	28	20	0	0	8	10 248	7 320	0	0	2 928	272	272	0	0	0
Banskobystrický kraj	2	732	16	10	0	0	6	2 468	942	0	0	1 526	0	0	0	0	0
Prešovský kraj	4	1 464	50	13	0	0	37	16 241	3 567	0	0	12 674	539	0	0	0	539
Košický kraj	3	916	35	32	0	0	3	12 229	11 688	0	0	541	438	427	0	0	11
<b>zariadenia sociálnych služieb pre deti alebo dospelých spolu</b>	<b>361</b>	<b>138 668</b>	<b>7 294</b>	<b>4 752</b>	<b>74</b>	<b>695</b>	<b>1 698</b>	<b>2 185 052</b>	<b>1 511 720</b>	<b>12 585</b>	<b>146 831</b>	<b>493 605</b>	<b>132 675</b>	<b>71 100</b>	<b>12 585</b>	<b>27 091</b>	<b>27 189</b>
Bratislavský kraj	67	24 114	1 544	929	49	325	241	472 246	313 916	6 932	68 486	82 912	40 946	18 439	6 932	15 484	3 225
Trnavský kraj	22	12 142	614	301	0	29	284	190 886	96 359	0	5 943	88 584	4 534	3 101	0	0	1 433
Trenčiansky kraj	31	11 303	844	667	5	14	131	257 254	210 811	1 862	1 106	35 057	8 484	7 794	1 862	0	472
Nitriansky kraj	32	11 676	716	567	0	42	59	187 379	157 323	0	3 600	14 563	6 283	4 459	0	0	1 468
Žilinský kraj	40	14 836	633	430	0	16	187	181 477	135 964	0	564	44 949	14 752	12 665	0	301	1 786
Banskobystrický kraj	55	21 925	922	650	20	116	136	269 673	198 444	3 791	36 289	31 149	13 098	7 163	3 791	1 345	1 667
Prešovský kraj	55	21 497	959	207	0	104	648	275 780	60 831	0	20 559	194 390	26 586	3 005	0	8 555	15 026
Košický kraj	59	21 175	1 062	1 001	0	49	12	350 357	338 072	0	10 284	2 001	17 992	14 474	0	1 406	2 112



Počet zariadení sociálnych služieb a ich kapacita (podľa zriaďovateľa) za rok 2012 / Number of Facilities and their Capacity (by founder) in 2012

Druh zariadenia Kind of facility	Počet zariadení Number of facilities	Počet dní prevádzky za rok Numb. of operated days	Počet miest k 31.12.2012 Number of places as of Dec 31. 2012					Ubytovacie dni Accommodation days					Počet odpadnutých dní pre dočasnú neprítomnosť obyvateľov / Number of cancelled days because of temporarily absence of occupancy				
			Spolu Total	z toho starostlivosť poskytovaná of which care provided				Spolu Total	z toho starostlivosť poskytovaná of which care provided				Spolu Total	z toho starostlivosť poskytovaná of which care provided			
				celoročne year-round	tyždenne weekly	denne daily	prechodne temporarily		celoročne year-round	tyždenne weekly	denne daily	prechodne temporarily		celoročne year-round	tyždenne weekly	denne daily	prechodne temporarily
<b>Úrad PSVaR</b>	<b>66</b>	<b>24 478</b>	<b>3 975</b>	<b>3 975</b>	<b>0</b>	<b>0</b>	<b>0</b>	<b>1 284 483</b>	<b>1 284 235</b>	<b>0</b>	<b>0</b>	<b>0</b>	<b>149 783</b>	<b>149 775</b>	<b>0</b>	<b>0</b>	<b>0</b>
<b>Zariadenia sociálnych služieb spolu</b>	<b>66</b>	<b>24 478</b>	<b>3 975</b>	<b>3 975</b>	<b>0</b>	<b>0</b>	<b>0</b>	<b>1 284 483</b>	<b>1 284 235</b>	<b>0</b>	<b>0</b>	<b>0</b>	<b>149 783</b>	<b>149 775</b>	<b>0</b>	<b>0</b>	<b>0</b>
Bratislavský kraj	5	1 830	304	304	0	0	0	77 382	77 382	0	0	0	4 899	4 899	0	0	0
Trnavský kraj	7	2 928	411	411	0	0	0	131 857	131 857	0	0	0	12 187	12 187	0	0	0
Trenčiansky kraj	9	3 294	344	344	0	0	0	102 556	102 308	0	0	0	16 193	16 185	0	0	0
Nitriansky kraj	7	2 520	402	402	0	0	0	135 554	135 554	0	0	0	14 720	14 720	0	0	0
Žilinský kraj	7	2 561	441	441	0	0	0	144 015	144 015	0	0	0	28 074	28 074	0	0	0
Banskobystrický kraj	11	4 025	659	659	0	0	0	229 171	229 171	0	0	0	20 882	20 882	0	0	0
Prešovský kraj	8	2 928	505	505	0	0	0	171 324	171 324	0	0	0	15 159	15 159	0	0	0
Košický kraj	12	4 392	909	909	0	0	0	292 624	292 624	0	0	0	37 669	37 669	0	0	0
<b>320 - detské domovy</b>	<b>64</b>	<b>23 747</b>	<b>3 893</b>	<b>3 893</b>	<b>0</b>	<b>0</b>	<b>0</b>	<b>1 253 458</b>	<b>1 253 210</b>	<b>0</b>	<b>0</b>	<b>0</b>	<b>142 086</b>	<b>142 078</b>	<b>0</b>	<b>0</b>	<b>0</b>
Bratislavský kraj	5	1 830	304	304	0	0	0	77 382	77 382	0	0	0	4 899	4 899	0	0	0
Trnavský kraj	7	2 928	411	411	0	0	0	131 857	131 857	0	0	0	12 187	12 187	0	0	0
Trenčiansky kraj	9	3 294	344	344	0	0	0	102 556	102 308	0	0	0	16 193	16 185	0	0	0
Nitriansky kraj	7	2 520	402	402	0	0	0	135 554	135 554	0	0	0	14 720	14 720	0	0	0
Žilinský kraj	6	2 196	427	427	0	0	0	138 905	138 905	0	0	0	22 889	22 889	0	0	0
Banskobystrický kraj	10	3 659	591	591	0	0	0	203 256	203 256	0	0	0	18 370	18 370	0	0	0
Prešovský kraj	8	2 928	505	505	0	0	0	171 324	171 324	0	0	0	15 159	15 159	0	0	0
Košický kraj	12	4 392	909	909	0	0	0	292 624	292 624	0	0	0	37 669	37 669	0	0	0
<b>321 - detský domov pre maloletého bez sprievodu</b>	<b>1</b>	<b>366</b>	<b>68</b>	<b>68</b>	<b>0</b>	<b>0</b>	<b>0</b>	<b>25 915</b>	<b>25 915</b>	<b>0</b>	<b>0</b>	<b>0</b>	<b>2 512</b>	<b>2 512</b>	<b>0</b>	<b>0</b>	<b>0</b>
Banskobystrický kraj	1	366	68	68	0	0	0	25 915	25 915	0	0	0	2 512	2 512	0	0	0
<b>zariadenia sociálnych služieb pre deti</b>	<b>65</b>	<b>24 113</b>	<b>3 961</b>	<b>3 961</b>	<b>0</b>	<b>0</b>	<b>0</b>	<b>1 279 373</b>	<b>1 279 125</b>	<b>0</b>	<b>0</b>	<b>0</b>	<b>144 598</b>	<b>144 590</b>	<b>0</b>	<b>0</b>	<b>0</b>
Bratislavský kraj	5	1 830	304	304	0	0	0	77 382	77 382	0	0	0	4 899	4 899	0	0	0
Trnavský kraj	7	2 928	411	411	0	0	0	131 857	131 857	0	0	0	12 187	12 187	0	0	0
Trenčiansky kraj	9	3 294	344	344	0	0	0	102 556	102 308	0	0	0	16 193	16 185	0	0	0
Nitriansky kraj	7	2 520	402	402	0	0	0	135 554	135 554	0	0	0	14 720	14 720	0	0	0
Žilinský kraj	6	2 196	427	427	0	0	0	138 905	138 905	0	0	0	22 889	22 889	0	0	0
Banskobystrický kraj	11	4 025	659	659	0	0	0	229 171	229 171	0	0	0	20 882	20 882	0	0	0

Počet zariadení sociálnych služieb a ich kapacita (podľa zriaďovateľa) za rok 2012 / Number of Facilities and their Capacity (by founder) in 2012

Druh zariadenia Kind of facility	Počet zariadení Number of facilities	Počet dní prevádzky za rok Numb. of operated days	Počet miest k 31.12.2012 Number of places as of Dec 31. 2012					Ubytovacie dni Accommodation days					Počet odpadnutých dní pre dočasnú neprítomnosť obyvateľov / Number of cancelled days because of temporarily absence of occupancy				
			Spolu Total	z toho starostlivosť poskytovaná of which care provided				Spolu Total	z toho starostlivosť poskytovaná of which care provided				Spolu Total	z toho starostlivosť poskytovaná of which care provided			
				celoročne year-round	tyždenne weekly	denne daily	prechodne temporarily		celoročne year-round	tyždenne weekly	denne daily	prechodne temporarily		celoročne year-round	tyždenne weekly	denne daily	prechodne temporarily
Prešovský kraj	8	2 928	505	505	0	0	0	171 324	171 324	0	0	0	15 159	15 159	0	0	0
Košický kraj	12	4 392	909	909	0	0	0	292 624	292 624	0	0	0	37 669	37 669	0	0	0
<b>530 - resocializačné strediská</b>	<b>1</b>	<b>365</b>	<b>14</b>	<b>14</b>	<b>0</b>	<b>0</b>	<b>0</b>	<b>5 110</b>	<b>5 110</b>	<b>0</b>	<b>0</b>	<b>0</b>	<b>5 185</b>	<b>5 185</b>	<b>0</b>	<b>0</b>	<b>0</b>
Žilinský kraj	1	365	14	14	0	0	0	5 110	5 110	0	0	0	5 185	5 185	0	0	0
<b>zariadenia sociálnych služieb pre deti alebo dospelých spolu</b>	<b>1</b>	<b>365</b>	<b>14</b>	<b>14</b>	<b>0</b>	<b>0</b>	<b>0</b>	<b>5 110</b>	<b>5 110</b>	<b>0</b>	<b>0</b>	<b>0</b>	<b>5 185</b>	<b>5 185</b>	<b>0</b>	<b>0</b>	<b>0</b>
Žilinský kraj	1	365	14	14	0	0	0	5 110	5 110	0	0	0	5 185	5 185	0	0	0
<b>Obec</b>	<b>264</b>	<b>100 874</b>	<b>10 132</b>	<b>8 920</b>	<b>25</b>	<b>364</b>	<b>776</b>	<b>3 220 520</b>	<b>2 986 257</b>	<b>5 653</b>	<b>46 844</b>	<b>173 950</b>	<b>143 933</b>	<b>121 565</b>	<b>5 653</b>	<b>7 326</b>	<b>11 877</b>
<b>Zariadenia sociálnych služieb spolu</b>	<b>264</b>	<b>100 874</b>	<b>10 132</b>	<b>8 920</b>	<b>25</b>	<b>364</b>	<b>776</b>	<b>3 220 520</b>	<b>2 986 257</b>	<b>5 653</b>	<b>46 844</b>	<b>173 950</b>	<b>143 933</b>	<b>121 565</b>	<b>5 653</b>	<b>7 326</b>	<b>11 877</b>
Bratislavský kraj	43	15 585	2 077	1 798	0	87	192	735 550	662 775	0	7 381	65 394	28 966	24 123	0	1 760	3 083
Trnavský kraj	38	18 345	1 924	1 775	0	36	113	652 701	615 669	0	7 283	29 496	22 853	21 949	0	644	236
Trenčiansky kraj	43	14 321	1 588	1 447	5	31	101	510 227	475 006	1 862	5 016	28 343	20 876	19 197	1 862	1 221	240
Nitriansky kraj	29	10 725	1 112	1 017	0	52	15	330 443	310 087	0	9 942	2 851	14 440	13 856	0	407	177
Žilinský kraj	33	11 464	705	498	0	42	165	127 934	124 651	0	0	3 283	7 330	7 302	0	0	28
Banskobystrický kraj	32	13 423	724	566	20	58	80	215 142	191 170	3 791	7 146	13 035	12 341	6 335	3 791	1 820	1 263
Prešovský kraj	21	8 051	1 069	936	0	28	105	354 582	319 326	0	3 708	31 548	19 925	14 179	0	721	5 025
Košický kraj	25	8 960	933	883	0	30	5	293 941	287 573	0	6 368	0	17 202	14 624	0	753	1 825
<b>110 - zariadenie pre seniorov</b>	<b>84</b>	<b>31 272</b>	<b>6 219</b>	<b>6 204</b>	<b>0</b>	<b>0</b>	<b>0</b>	<b>2 131 922</b>	<b>2 131 669</b>	<b>0</b>	<b>0</b>	<b>0</b>	<b>88 524</b>	<b>88 500</b>	<b>0</b>	<b>0</b>	<b>0</b>
Bratislavský kraj	12	4 392	1 536	1 536	0	0	0	575 906	575 906	0	0	0	21 759	21 759	0	0	0
Trnavský kraj	15	6 588	1 166	1 166	0	0	0	402 980	402 727	0	0	0	15 151	15 127	0	0	0
Trenčiansky kraj	14	4 755	857	857	0	0	0	290 952	290 952	0	0	0	11 270	11 270	0	0	0
Nitriansky kraj	11	4 024	669	669	0	0	0	203 192	203 192	0	0	0	10 425	10 425	0	0	0
Žilinský kraj	7	2 365	190	190	0	0	0	51 639	51 639	0	0	0	2 570	2 570	0	0	0
Banskobystrický kraj	8	2 927	230	230	0	0	0	79 715	79 715	0	0	0	3 084	3 084	0	0	0
Prešovský kraj	9	3 293	892	892	0	0	0	304 996	304 996	0	0	0	13 985	13 985	0	0	0
Košický kraj	8	2 928	679	664	0	0	0	222 542	222 542	0	0	0	10 280	10 280	0	0	0

Počet zariadení sociálnych služieb a ich kapacita (podľa zriaďovateľa) za rok 2012 / Number of Facilities and their Capacity (by founder) in 2012

Druh zariadenia Kind of facility	Počet zariadení Number of facilities	Počet dní prevádzky za rok Numb. of operated days	Počet miest k 31.12.2012 Number of places as of Dec 31. 2012					Ubytovacie dni Accommodation days					Počet odpadnutých dní pre dočasnú neprítomnosť obyvateľov / Number of cancelled days because of temporarily absence of occupancy				
			Spolu Total	z toho starostlivosť poskytovaná of which care provided				Spolu Total	z toho starostlivosť poskytovaná of which care provided				Spolu Total	z toho starostlivosť poskytovaná of which care provided			
				celoročne year-round	tyždenne weekly	denne daily	prechodne temporarily		celoročne year-round	tyždenne weekly	denne daily	prechodne temporarily		celoročne year-round	tyždenne weekly	denne daily	prechodne temporarily
<b>130 - domovy sociálnych služieb pre dospelých s telesným postihnutím</b>	<b>8</b>	<b>3 293</b>	<b>128</b>	<b>128</b>	<b>0</b>	<b>0</b>	<b>0</b>	<b>45 303</b>	<b>45 279</b>	<b>0</b>	<b>0</b>	<b>24</b>	<b>1 326</b>	<b>1 326</b>	<b>0</b>	<b>0</b>	<b>0</b>
Trnavský kraj	1	366	16	16	0	0	0	5 674	5 674	0	0	0	183	183	0	0	0
Trenčiansky kraj	2	731	38	38	0	0	0	13 280	13 256	0	0	24	355	355	0	0	0
Žilinský kraj	4	1 464	55	55	0	0	0	18 823	18 823	0	0	0	637	637	0	0	0
Banskobystrický kraj	1	366	16	16	0	0	0	6 188	6 188	0	0	0	120	120	0	0	0
Prešovský kraj	-	366	3	3	0	0	0	1 338	1 338	0	0	0	31	31	0	0	0
<b>140 - domovy sociálnych služieb pre dospelých s kombináciou postihnutí</b>	<b>29</b>	<b>10 843</b>	<b>780</b>	<b>761</b>	<b>0</b>	<b>19</b>	<b>0</b>	<b>264 109</b>	<b>262 352</b>	<b>0</b>	<b>1 757</b>	<b>0</b>	<b>10 584</b>	<b>9 862</b>	<b>0</b>	<b>722</b>	<b>0</b>
Bratislavský kraj	2	732	46	46	0	0	0	15 476	15 476	0	0	0	113	113	0	0	0
Trnavský kraj	9	3 660	389	384	0	5	0	135 844	135 429	0	415	0	5 902	5 587	0	315	0
Trenčiansky kraj	1	366	1	1	0	0	0	366	366	0	0	0	0	0	0	0	0
Nitriansky kraj	8	2 793	166	152	0	14	0	48 762	47 420	0	1 342	0	2 633	2 226	0	407	0
Žilinský kraj	2	732	37	37	0	0	0	12 800	12 800	0	0	0	136	136	0	0	0
Banskobystrický kraj	6	2 194	134	134	0	0	0	48 299	48 299	0	0	0	1 744	1 744	0	0	0
Prešovský kraj	1	366	7	7	0	0	0	2 562	2 562	0	0	0	56	56	0	0	0
<b>160 - domovy sociálnych služieb pre dospelých s duševnými poruchami a poruchami správania</b>	<b>1</b>	<b>230</b>	<b>6</b>	<b>0</b>	<b>0</b>	<b>6</b>	<b>0</b>	<b>1 380</b>	<b>0</b>	<b>0</b>	<b>1 380</b>	<b>0</b>	<b>611</b>	<b>0</b>	<b>0</b>	<b>611</b>	<b>0</b>
Trenčiansky kraj	1	230	6	0	0	6	0	1 380	0	0	1 380	0	611	0	0	611	0
<b>170 - špecializované zariadenie</b>	<b>1</b>	<b>366</b>	<b>36</b>	<b>36</b>	<b>0</b>	<b>0</b>	<b>0</b>	<b>12 527</b>	<b>12 527</b>	<b>0</b>	<b>0</b>	<b>0</b>	<b>208</b>	<b>208</b>	<b>0</b>	<b>0</b>	<b>0</b>
Žilinský kraj	-	0	0	0	0	0	0	0	0	0	0	0	0	0	0	0	0
Košický kraj	1	366	36	36	0	0	0	12 527	12 527	0	0	0	208	208	0	0	0
<b>180 - denný stacionár</b>	<b>13</b>	<b>4 120</b>	<b>141</b>	<b>4</b>	<b>0</b>	<b>137</b>	<b>0</b>	<b>19 156</b>	<b>231</b>	<b>0</b>	<b>18 925</b>	<b>0</b>	<b>3 999</b>	<b>0</b>	<b>0</b>	<b>3 999</b>	<b>0</b>
Bratislavský kraj	4	1 393	42	4	0	38	0	5 282	231	0	5 051	0	1 129	0	0	1 129	0
Trnavský kraj	1	397	12	0	0	12	0	1 075	0	0	1 075	0	329	0	0	329	0

Počet zariadení sociálnych služieb a ich kapacita (podľa zriaďovateľa) za rok 2012 / Number of Facilities and their Capacity (by founder) in 2012

Druh zariadenia Kind of facility	Počet zariadení Number of facilities	Počet dní prevádzky za rok Numb. of operated days	Počet miest k 31.12.2012 Number of places as of Dec 31. 2012					Ubytovacie dni Accommodation days					Počet odpadnutých dní pre dočasnú neprítomnosť obyvateľov / Number of cancelled days because of temporarily absence of occupancy				
			Spolu Total	z toho starostlivosť poskytovaná of which care provided				Spolu Total	z toho starostlivosť poskytovaná of which care provided				Spolu Total	z toho starostlivosť poskytovaná of which care provided			
				celoročne year-round	tyždenne weekly	denne daily	prechodne temporarily		celoročne year-round	tyždenne weekly	denne daily	prechodne temporarily		celoročne year-round	tyždenne weekly	denne daily	prechodne temporarily
Nitriansky kraj	1	250	20	0	0	20	0	5 000	0	0	5 000	0	0	0	0	0	0
Žilinský kraj	2	0	0	0	0	0	0	0	0	0	0	0	0	0	0	0	0
Banskobystrický kraj	2	982	39	0	0	39	0	4 091	0	0	4 091	0	1 820	0	0	1 820	0
Prešovský kraj	3	1 098	28	0	0	28	0	3 708	0	0	3 708	0	721	0	0	721	0
<b>zariadenia pre seniorov a domovy sociálnych služieb pre dospelých spolu</b>	<b>136</b>	<b>50 124</b>	<b>7 310</b>	<b>7 133</b>	<b>0</b>	<b>162</b>	<b>0</b>	<b>2 474 397</b>	<b>2 452 058</b>	<b>0</b>	<b>22 062</b>	<b>24</b>	<b>105 252</b>	<b>99 896</b>	<b>0</b>	<b>5 332</b>	<b>0</b>
Bratislavský kraj	18	6 517	1 624	1 586	0	38	0	596 664	591 613	0	5 051	0	23 001	21 872	0	1 129	0
Trnavský kraj	26	11 011	1 583	1 566	0	17	0	545 573	543 830	0	1 490	0	21 565	20 897	0	644	0
Trenčiansky kraj	18	6 082	902	896	0	6	0	305 978	304 574	0	1 380	24	12 236	11 625	0	611	0
Nitriansky kraj	20	7 067	855	821	0	34	0	256 954	250 612	0	6 342	0	13 058	12 651	0	407	0
Žilinský kraj	15	4 561	282	282	0	0	0	83 262	83 262	0	0	0	3 343	3 343	0	0	0
Banskobystrický kraj	17	6 469	419	380	0	39	0	138 293	134 202	0	4 091	0	6 768	4 948	0	1 820	0
Prešovský kraj	13	5 123	930	902	0	28	0	312 604	308 896	0	3 708	0	14 793	14 072	0	721	0
Košický kraj	9	3 294	715	700	0	0	0	235 069	235 069	0	0	0	10 488	10 488	0	0	0
<b>220 - domovy sociálnych služieb pre deti s telesným postihnutím a duševnými poruchami a poruchami správania</b>	<b>1</b>	<b>230</b>	<b>11</b>	<b>0</b>	<b>0</b>	<b>11</b>	<b>0</b>	<b>2 530</b>	<b>0</b>	<b>0</b>	<b>2 530</b>	<b>0</b>	<b>610</b>	<b>0</b>	<b>0</b>	<b>610</b>	<b>0</b>
Trenčiansky kraj	1	230	11	0	0	11	0	2 530	0	0	2 530	0	610	0	0	610	0
<b>340 - zariadenie dočasnej starostlivosti pre deti</b>	<b>1</b>	<b>0</b>	<b>0</b>	<b>0</b>	<b>0</b>	<b>0</b>	<b>0</b>	<b>0</b>	<b>0</b>	<b>0</b>	<b>0</b>	<b>0</b>	<b>0</b>	<b>0</b>	<b>0</b>	<b>0</b>	<b>0</b>
Bratislavský kraj	1	0	0	0	0	0	0	0	0	0	0	0	0	0	0	0	0
<b>900 - ostatné</b>	<b>5</b>	<b>3 280</b>	<b>225</b>	<b>70</b>	<b>0</b>	<b>34</b>	<b>121</b>	<b>1 000</b>	<b>0</b>	<b>0</b>	<b>1 000</b>	<b>0</b>	<b>0</b>	<b>0</b>	<b>0</b>	<b>0</b>	<b>0</b>
Trnavský kraj	-	366	5	0	0	0	5	0	0	0	0	0	0	0	0	0	0
Žilinský kraj	4	1 932	216	70	0	30	116	0	0	0	0	0	0	0	0	0	0
Banskobystrický kraj	1	982	4	0	0	4	0	1 000	0	0	1 000	0	0	0	0	0	0

Počet zariadení sociálnych služieb a ich kapacita (podľa zriaďovateľa) za rok 2012 / Number of Facilities and their Capacity (by founder) in 2012

Druh zariadenia Kind of facility	Počet zariadení Number of facilities	Počet dní prevádzky za rok Numb. of operated days	Počet miest k 31.12.2012 Number of places as of Dec 31. 2012					Ubytovacie dni Accommodation days					Počet odpadnutých dní pre dočasnú neprítomnosť obyvateľov / Number of cancelled days because of temporarily absence of occupancy				
			Spolu Total	z toho starostlivosť poskytovaná of which care provided				Spolu Total	z toho starostlivosť poskytovaná of which care provided				Spolu Total	z toho starostlivosť poskytovaná of which care provided			
				celoročne year-round	tyždenne weekly	denne daily	prechodne temporarily		celoročne year-round	tyždenne weekly	denne daily	prechodne temporarily		celoročne year-round	tyždenne weekly	denne daily	prechodne temporarily
<b>zariadenia sociálnych služieb pre deti</b>	<b>7</b>	<b>3 510</b>	<b>236</b>	<b>70</b>	<b>0</b>	<b>45</b>	<b>121</b>	<b>3 530</b>	<b>0</b>	<b>0</b>	<b>3 530</b>	<b>0</b>	<b>610</b>	<b>0</b>	<b>0</b>	<b>610</b>	<b>0</b>
Bratislavský kraj	1	0	0	0	0	0	0	0	0	0	0	0	0	0	0	0	0
Trnavský kraj	-	366	5	0	0	0	5	0	0	0	0	0	0	0	0	0	0
Trenčiansky kraj	1	230	11	0	0	11	0	2 530	0	0	2 530	0	610	0	0	610	0
Žilinský kraj	4	1 932	216	70	0	30	116	0	0	0	0	0	0	0	0	0	0
Banskobystrický kraj	1	982	4	0	0	4	0	1 000	0	0	1 000	0	0	0	0	0	0
<b>310 - zariadenia podporovaného bývania</b>	<b>-</b>	<b>732</b>	<b>20</b>	<b>20</b>	<b>0</b>	<b>0</b>	<b>0</b>	<b>3 728</b>	<b>3 728</b>	<b>0</b>	<b>0</b>	<b>0</b>	<b>269</b>	<b>269</b>	<b>0</b>	<b>0</b>	<b>0</b>
Banskobystrický kraj	-	732	20	20	0	0	0	3 728	3 728	0	0	0	269	269	0	0	0
<b>330 - zariadenie núdzového bývania</b>	<b>9</b>	<b>4 391</b>	<b>227</b>	<b>227</b>	<b>0</b>	<b>0</b>	<b>0</b>	<b>75 955</b>	<b>75 955</b>	<b>0</b>	<b>0</b>	<b>0</b>	<b>638</b>	<b>638</b>	<b>0</b>	<b>0</b>	<b>0</b>
Bratislavský kraj	-	366	19	19	0	0	0	6 117	6 117	0	0	0	0	0	0	0	0
Trnavský kraj	-	732	51	51	0	0	0	20 243	20 243	0	0	0	63	63	0	0	0
Trenčiansky kraj	4	1 464	59	59	0	0	0	17 369	17 369	0	0	0	555	555	0	0	0
Nitriansky kraj	2	731	47	47	0	0	0	17 366	17 366	0	0	0	10	10	0	0	0
Žilinský kraj	1	366	15	15	0	0	0	3 884	3 884	0	0	0	0	0	0	0	0
Banskobystrický kraj	1	366	12	12	0	0	0	4 041	4 041	0	0	0	10	10	0	0	0
Prešovský kraj	1	366	24	24	0	0	0	6 935	6 935	0	0	0	0	0	0	0	0
<b>510 - útulky</b>	<b>20</b>	<b>8 783</b>	<b>439</b>	<b>309</b>	<b>0</b>	<b>18</b>	<b>84</b>	<b>125 344</b>	<b>93 618</b>	<b>0</b>	<b>3 600</b>	<b>20 563</b>	<b>6 343</b>	<b>3 206</b>	<b>0</b>	<b>0</b>	<b>3 137</b>
Bratislavský kraj	3	1 098	17	0	0	0	17	5 378	0	0	0	5 378	84	0	0	0	84
Trnavský kraj	1	1 098	80	45	0	0	35	21 637	12 696	0	0	8 941	146	77	0	0	69
Trenčiansky kraj	5	1 830	126	126	0	0	0	32 933	32 933	0	0	0	3 029	3 029	0	0	0
Nitriansky kraj	3	1 463	103	57	0	18	0	31 781	20 618	0	3 600	0	26	26	0	0	0
Žilinský kraj	3	1 098	42	37	0	0	5	13 978	12 901	0	0	1 077	102	74	0	0	28
Banskobystrický kraj	3	1 098	48	44	0	0	4	15 379	14 470	0	0	909	0	0	0	0	0
Prešovský kraj	2	732	18	0	0	0	18	4 258	0	0	0	4 258	1 131	0	0	0	1 131
Košický kraj	-	366	5	0	0	0	5	0	0	0	0	0	1 825	0	0	0	1 825
<b>520 - krízové strediská</b>	<b>1</b>	<b>366</b>	<b>10</b>	<b>10</b>	<b>0</b>	<b>0</b>	<b>0</b>	<b>2 351</b>	<b>2 351</b>	<b>0</b>	<b>0</b>	<b>0</b>	<b>333</b>	<b>333</b>	<b>0</b>	<b>0</b>	<b>0</b>
Košický kraj	1	366	10	10	0	0	0	2 351	2 351	0	0	0	333	333	0	0	0

Počet zariadení sociálnych služieb a ich kapacita (podľa zriaďovateľa) za rok 2012 / Number of Facilities and their Capacity (by founder) in 2012

Druh zariadenia Kind of facility	Počet zariadení Number of facilities	Počet dní prevádzky za rok Numb. of operated days	Počet miest k 31.12.2012 Number of places as of Dec 31. 2012					Ubytovacie dni Accommodation days					Počet odpadnutých dní pre dočasnú neprítomnosť obyvateľov / Number of cancelled days because of temporarily absence of occupancy				
			Spolu Total	z toho starostlivosť poskytovaná of which care provided				Spolu Total	z toho starostlivosť poskytovaná of which care provided				Spolu Total	z toho starostlivosť poskytovaná of which care provided			
				celoročne year-round	tyždenne weekly	denne daily	prechodne temporarily		celoročne year-round	tyždenne weekly	denne daily	prechodne temporarily		celoročne year-round	tyždenne weekly	denne daily	prechodne temporarily
<b>530 - resocializačné strediská</b>	<b>1</b>	<b>366</b>	<b>10</b>	<b>10</b>	<b>0</b>	<b>0</b>	<b>0</b>	<b>4 483</b>	<b>4 483</b>	<b>0</b>	<b>0</b>	<b>0</b>	<b>275</b>	<b>275</b>	<b>0</b>	<b>0</b>	<b>0</b>
Bratislavský kraj	1	366	10	10	0	0	0	4 483	4 483	0	0	0	275	275	0	0	0
<b>550 - zariadenia opatrovateľskej služby</b>	<b>69</b>	<b>25 712</b>	<b>1 469</b>	<b>1 049</b>	<b>25</b>	<b>64</b>	<b>328</b>	<b>450 005</b>	<b>328 587</b>	<b>5 653</b>	<b>4 070</b>	<b>111 695</b>	<b>25 943</b>	<b>15 384</b>	<b>5 653</b>	<b>1 384</b>	<b>6 034</b>
Bratislavský kraj	19	6 568	354	130	0	49	175	105 742	43 396	0	2 330	60 016	5 606	1 976	0	631	2 999
Trnavský kraj	6	2 868	125	113	0	0	12	42 298	38 900	0	0	3 398	1 079	912	0	0	167
Trenčiansky kraj	11	4 023	399	346	5	0	45	135 884	112 810	1 862	0	21 212	4 446	3 988	1 862	0	240
Nitriansky kraj	4	1 464	107	92	0	0	15	24 342	21 491	0	0	2 851	1 346	1 169	0	0	177
Žilinský kraj	6	2 196	82	82	0	0	0	24 604	24 604	0	0	0	3 885	3 885	0	0	0
Banskobystrický kraj	6	2 927	159	110	20	0	29	45 208	34 729	3 791	0	6 688	5 294	1 108	3 791	0	1 263
Prešovský kraj	4	1 464	62	10	0	0	52	21 025	3 495	0	0	17 530	1 295	107	0	0	1 188
Košický kraj	13	4 202	181	166	0	15	0	50 902	49 162	0	1 740	0	2 992	2 239	0	753	0
<b>560 - nocľaháreň</b>	<b>20</b>	<b>6 524</b>	<b>405</b>	<b>92</b>	<b>0</b>	<b>75</b>	<b>237</b>	<b>79 201</b>	<b>25 477</b>	<b>0</b>	<b>13 582</b>	<b>40 142</b>	<b>4 270</b>	<b>1 564</b>	<b>0</b>	<b>0</b>	<b>2 706</b>
Bratislavský kraj	1	670	53	53	0	0	0	17 166	17 166	0	0	0	0	0	0	0	0
Trnavský kraj	5	2 270	80	0	0	19	61	22 950	0	0	5 793	17 157	0	0	0	0	0
Trenčiansky kraj	4	692	91	20	0	14	56	15 533	7 320	0	1 106	7 107	0	0	0	0	0
Žilinský kraj	4	1 311	68	12	0	12	44	2 206	0	0	0	2 206	0	0	0	0	0
Banskobystrický kraj	3	483	56	0	0	15	41	5 967	0	0	2 055	3 912	0	0	0	0	0
Prešovský kraj	1	366	35	0	0	0	35	9 760	0	0	0	9 760	2 706	0	0	0	2 706
Košický kraj	2	732	22	7	0	15	0	5 619	991	0	4 628	0	1 564	1 564	0	0	0
<b>570 - domov na pol ceste</b>	<b>1</b>	<b>366</b>	<b>6</b>	<b>0</b>	<b>0</b>	<b>0</b>	<b>6</b>	<b>1 526</b>	<b>0</b>	<b>0</b>	<b>0</b>	<b>1 526</b>	<b>0</b>	<b>0</b>	<b>0</b>	<b>0</b>	<b>0</b>
Banskobystrický kraj	1	366	6	0	0	0	6	1 526	0	0	0	1 526	0	0	0	0	0
<b>zariadenia sociálnych služieb pre deti alebo dospelých spolu</b>	<b>121</b>	<b>47 240</b>	<b>2 586</b>	<b>1 717</b>	<b>25</b>	<b>157</b>	<b>655</b>	<b>742 593</b>	<b>534 199</b>	<b>5 653</b>	<b>21 252</b>	<b>173 926</b>	<b>38 071</b>	<b>21 669</b>	<b>5 653</b>	<b>1 384</b>	<b>11 877</b>
Bratislavský kraj	24	9 068	453	212	0	49	192	138 886	71 162	0	2 330	65 394	5 965	2 251	0	631	3 083
Trnavský kraj	12	6 968	336	209	0	19	108	107 128	71 839	0	5 793	29 496	1 288	1 052	0	0	236
Trenčiansky kraj	24	8 009	675	551	5	14	101	201 719	170 432	1 862	1 106	28 319	8 030	7 572	1 862	0	240
Nitriansky kraj	9	3 658	257	196	0	18	15	73 489	59 475	0	3 600	2 851	1 382	1 205	0	0	177

Počet zariadení sociálnych služieb a ich kapacita (podľa zriaďovateľa) za rok 2012 / Number of Facilities and their Capacity (by founder) in 2012

Druh zariadenia Kind of facility	Počet zariadení Number of facilities	Počet dní prevádzky za rok Numb. of operated days	Počet miest k 31.12.2012 Number of places as of Dec 31. 2012					Ubytovacie dni Accommodation days					Počet odpadnutých dní pre dočasnú neprítomnosť obyvateľov / Number of cancelled days because of temporarily absence of occupancy				
			Spolu Total	z toho starostlivosť poskytovaná of which care provided				Spolu Total	z toho starostlivosť poskytovaná of which care provided				Spolu Total	z toho starostlivosť poskytovaná of which care provided			
				celoročne year-round	tyždenne weekly	denne daily	prechodne temporarily		celoročne year-round	tyždenne weekly	denne daily	prechodne temporarily		celoročne year-round	tyždenne weekly	denne daily	prechodne temporarily
Žilinský kraj	14	4 971	207	146	0	12	49	44 672	41 389	0	0	3 283	3 987	3 959	0	0	28
Banskobystrický kraj	14	5 972	301	186	20	15	80	75 849	56 968	3 791	2 055	13 035	5 573	1 387	3 791	0	1 263
Prešovský kraj	8	2 928	139	34	0	0	105	41 978	10 430	0	0	31 548	5 132	107	0	0	5 025
Košický kraj	16	5 666	218	183	0	30	5	58 872	52 504	0	6 368	0	6 714	4 136	0	753	1 825
<b>Cirkevné právnické osoby</b>	<b>123</b>	<b>47 152</b>	<b>3 207</b>	<b>2 346</b>	<b>8</b>	<b>507</b>	<b>334</b>	<b>885 534</b>	<b>741 811</b>	<b>2 476</b>	<b>29 247</b>	<b>111 370</b>	<b>54 644</b>	<b>38 261</b>	<b>2 476</b>	<b>8 002</b>	<b>7 391</b>
<b>Zariadenia sociálnych služieb spolu</b>	<b>123</b>	<b>47 152</b>	<b>3 207</b>	<b>2 346</b>	<b>8</b>	<b>507</b>	<b>334</b>	<b>885 534</b>	<b>741 811</b>	<b>2 476</b>	<b>29 247</b>	<b>111 370</b>	<b>54 644</b>	<b>38 261</b>	<b>2 476</b>	<b>8 002</b>	<b>7 391</b>
Bratislavský kraj	12	4 217	265	252	0	8	5	79 284	76 432	0	1 236	1 616	3 149	2 693	0	354	102
Trnavský kraj	11	5 154	411	316	0	75	20	122 450	106 101	0	11 920	4 429	10 248	7 522	0	2 590	136
Trenčiansky kraj	8	2 928	212	212	0	0	0	59 521	59 521	0	0	0	4 034	4 032	0	0	0
Nitriansky kraj	10	3 179	199	151	0	48	0	42 072	42 072	0	0	0	4 176	4 176	0	0	0
Žilinský kraj	22	8 406	701	352	0	324	25	104 258	95 137	0	6 187	2 304	7 700	6 860	0	840	0
Banskobystrický kraj	15	6 006	361	336	4	6	15	116 788	108 028	1 464	2 196	5 100	6 485	5 703	1 464	295	55
Prešovský kraj	31	12 442	732	432	0	34	266	252 066	149 978	0	4 708	97 380	14 038	4 788	0	2 163	7 087
Košický kraj	14	4 820	326	295	4	12	3	109 095	104 542	1 012	3 000	541	4 814	2 487	1 012	1 760	11
<b>110 - zariadenie pre seniorov</b>	<b>31</b>	<b>12 442</b>	<b>781</b>	<b>781</b>	<b>0</b>	<b>0</b>	<b>0</b>	<b>258 986</b>	<b>258 986</b>	<b>0</b>	<b>0</b>	<b>0</b>	<b>12 249</b>	<b>12 247</b>	<b>0</b>	<b>0</b>	<b>0</b>
Bratislavský kraj	2	732	54	54	0	0	0	17 819	17 819	0	0	0	2 093	2 093	0	0	0
Trnavský kraj	4	1 830	167	167	0	0	0	58 494	58 494	0	0	0	2 677	2 677	0	0	0
Trenčiansky kraj	5	1 830	147	147	0	0	0	42 982	42 982	0	0	0	1 487	1 485	0	0	0
Nitriansky kraj	1	366	8	8	0	0	0	2 928	2 928	0	0	0	0	0	0	0	0
Žilinský kraj	7	2 561	126	126	0	0	0	43 288	43 288	0	0	0	2 413	2 413	0	0	0
Banskobystrický kraj	4	1 830	95	95	0	0	0	29 652	29 652	0	0	0	1 123	1 123	0	0	0
Prešovský kraj	6	2 561	104	104	0	0	0	35 624	35 624	0	0	0	1 463	1 463	0	0	0
Košický kraj	2	732	80	80	0	0	0	28 199	28 199	0	0	0	993	993	0	0	0
<b>130 - domovy sociálnych služieb pre dospelých s telesným postihnutím</b>	<b>4</b>	<b>1 830</b>	<b>131</b>	<b>131</b>	<b>0</b>	<b>0</b>	<b>0</b>	<b>41 283</b>	<b>41 283</b>	<b>0</b>	<b>0</b>	<b>0</b>	<b>704</b>	<b>704</b>	<b>0</b>	<b>0</b>	<b>0</b>
Bratislavský kraj	1	366	15	15	0	0	0	2 928	2 928	0	0	0	0	0	0	0	0
Trenčiansky kraj	1	366	5	5	0	0	0	1 795	1 795	0	0	0	35	35	0	0	0

Počet zariadení sociálnych služieb a ich kapacita (podľa zriaďovateľa) za rok 2012 / Number of Facilities and their Capacity (by founder) in 2012

Druh zariadenia Kind of facility	Počet zariadení Number of facilities	Počet dní prevádzky za rok Numb. of operated days	Počet miest k 31.12.2012 Number of places as of Dec 31. 2012					Ubytovacie dni Accommodation days					Počet odpadnutých dní pre dočasnú neprítomnosť obyvateľov / Number of cancelled days because of temporarily absence of occupancy				
			Spolu Total	z toho starostlivosť poskytovaná of which care provided				Spolu Total	z toho starostlivosť poskytovaná of which care provided				Spolu Total	z toho starostlivosť poskytovaná of which care provided			
				celoročne year-round	tyždenne weekly	denne daily	prechodne temporarily		celoročne year-round	tyždenne weekly	denne daily	prechodne temporarily		celoročne year-round	tyždenne weekly	denne daily	prechodne temporarily
Banskobystrický kraj	1	366	42	42	0	0	0	13 475	13 475	0	0	0	614	614	0	0	0
Prešovský kraj	1	732	69	69	0	0	0	23 085	23 085	0	0	0	55	55	0	0	0
<b>140 - domovy sociálnych služieb pre dospelých s kombináciou postihnutí</b>	<b>29</b>	<b>10 701</b>	<b>575</b>	<b>565</b>	<b>4</b>	<b>6</b>	<b>0</b>	<b>196 214</b>	<b>192 554</b>	<b>1 464</b>	<b>2 196</b>	<b>0</b>	<b>8 749</b>	<b>8 022</b>	<b>1 464</b>	<b>295</b>	<b>0</b>
Bratislavský kraj	1	366	15	15	0	0	0	5 398	5 398	0	0	0	139	139	0	0	0
Trnavský kraj	4	1 464	133	133	0	0	0	42 816	42 816	0	0	0	3 795	3 795	0	0	0
Trenčiansky kraj	1	366	30	30	0	0	0	10 950	10 950	0	0	0	61	61	0	0	0
Nitriansky kraj	4	1 404	74	74	0	0	0	22 346	22 346	0	0	0	740	740	0	0	0
Žilinský kraj	4	1 463	81	81	0	0	0	29 835	29 835	0	0	0	767	767	0	0	0
Banskobystrický kraj	5	1 614	93	83	4	6	0	31 602	27 942	1 464	2 196	0	1 765	1 038	1 464	295	0
Prešovský kraj	7	2 927	108	108	0	0	0	38 783	38 783	0	0	0	1 153	1 153	0	0	0
Košický kraj	3	1 097	41	41	0	0	0	14 484	14 484	0	0	0	329	329	0	0	0
<b>160 - domovy sociálnych služieb pre dospelých s duševnými poruchami a poruchami správania</b>	<b>1</b>	<b>250</b>	<b>8</b>	<b>0</b>	<b>0</b>	<b>8</b>	<b>0</b>	<b>1 236</b>	<b>0</b>	<b>0</b>	<b>1 236</b>	<b>0</b>	<b>354</b>	<b>0</b>	<b>0</b>	<b>354</b>	<b>0</b>
Bratislavský kraj	1	250	8	0	0	8	0	1 236	0	0	1 236	0	354	0	0	354	0
<b>170 - špecializované zariadenie</b>	<b>4</b>	<b>1 348</b>	<b>96</b>	<b>51</b>	<b>0</b>	<b>45</b>	<b>0</b>	<b>24 131</b>	<b>17 314</b>	<b>0</b>	<b>6 187</b>	<b>0</b>	<b>932</b>	<b>92</b>	<b>0</b>	<b>840</b>	<b>0</b>
Bratislavský kraj	2	732	42	42	0	0	0	13 817	13 817	0	0	0	0	0	0	0	0
Žilinský kraj	2	616	54	9	0	45	0	10 314	3 497	0	6 187	0	932	92	0	840	0
<b>180 - denný stacionár</b>	<b>1</b>	<b>732</b>	<b>22</b>	<b>0</b>	<b>0</b>	<b>22</b>	<b>0</b>	<b>4 664</b>	<b>0</b>	<b>0</b>	<b>4 664</b>	<b>0</b>	<b>2 703</b>	<b>0</b>	<b>0</b>	<b>2 703</b>	<b>0</b>
Trnavský kraj	-	366	15	0	0	15	0	2 900	0	0	2 900	0	2 590	0	0	2 590	0
Žilinský kraj	-	0	0	0	0	0	0	0	0	0	0	0	0	0	0	0	0
Prešovský kraj	1	366	7	0	0	7	0	1 764	0	0	1 764	0	113	0	0	113	0
<b>zariadenia pre seniorov a domovy sociálnych služieb pre dospelých spolu</b>	<b>70</b>	<b>27 303</b>	<b>1 613</b>	<b>1 528</b>	<b>4</b>	<b>81</b>	<b>0</b>	<b>526 514</b>	<b>510 137</b>	<b>1 464</b>	<b>14 283</b>	<b>0</b>	<b>25 691</b>	<b>21 065</b>	<b>1 464</b>	<b>4 192</b>	<b>0</b>



Počet zariadení sociálnych služieb a ich kapacita (podľa zriaďovateľa) za rok 2012 / Number of Facilities and their Capacity (by founder) in 2012

Druh zariadenia Kind of facility	Počet zariadení Number of facilities	Počet dní prevádzky za rok Numb. of operated days	Počet miest k 31.12.2012 Number of places as of Dec 31. 2012					Ubytovacie dni Accommodation days					Počet odpadnutých dní pre dočasnú neprítomnosť obyvateľov / Number of cancelled days because of temporarily absence of occupancy				
			Spolu Total	z toho starostlivosť poskytovaná of which care provided				Spolu Total	z toho starostlivosť poskytovaná of which care provided				Spolu Total	z toho starostlivosť poskytovaná of which care provided			
				celoročne year-round	tyždenne weekly	denne daily	prechodne temporarily		celoročne year-round	tyždenne weekly	denne daily	prechodne temporarily		celoročne year-round	tyždenne weekly	denne daily	prechodne temporarily
Bratislavský kraj	7	2 446	134	126	0	8	0	41 198	39 962	0	1 236	0	2 586	2 232	0	354	0
Trnavský kraj	8	3 660	315	300	0	15	0	104 210	101 310	0	2 900	0	9 062	6 472	0	2 590	0
Trenčiansky kraj	7	2 562	182	182	0	0	0	55 727	55 727	0	0	0	1 583	1 581	0	0	0
Nitriansky kraj	5	1 770	82	82	0	0	0	25 274	25 274	0	0	0	740	740	0	0	0
Žilinský kraj	13	4 640	261	216	0	45	0	83 437	76 620	0	6 187	0	4 112	3 272	0	840	0
Banskobystrický kraj	10	3 810	230	220	4	6	0	74 729	71 069	1 464	2 196	0	3 502	2 775	1 464	295	0
Prešovský kraj	15	6 586	288	281	0	7	0	99 256	97 492	0	1 764	0	2 784	2 671	0	113	0
Košický kraj	5	1 829	121	121	0	0	0	42 683	42 683	0	0	0	1 322	1 322	0	0	0
<b>220 - domovy sociálnych služieb pre deti s telesným postihnutím a duševnými poruchami a poruchami správania</b>	<b>2</b>	<b>732</b>	<b>74</b>	<b>19</b>	<b>4</b>	<b>39</b>	<b>0</b>	<b>13 910</b>	<b>6 954</b>	<b>1 012</b>	<b>5 944</b>	<b>0</b>	<b>4 468</b>	<b>102</b>	<b>1 012</b>	<b>3 810</b>	<b>0</b>
Prešovský kraj	1	366	27	0	0	27	0	2 944	0	0	2 944	0	2 050	0	0	2 050	0
Košický kraj	1	366	47	19	4	12	0	10 966	6 954	1 012	3 000	0	2 418	102	1 012	1 760	0
<b>320 - detské domovy</b>	<b>10</b>	<b>3 659</b>	<b>343</b>	<b>343</b>	<b>0</b>	<b>0</b>	<b>0</b>	<b>100 075</b>	<b>100 075</b>	<b>0</b>	<b>0</b>	<b>0</b>	<b>13 305</b>	<b>13 305</b>	<b>0</b>	<b>0</b>	<b>0</b>
Bratislavský kraj	1	366	15	15	0	0	0	4 564	4 564	0	0	0	461	461	0	0	0
Trnavský kraj	1	366	16	16	0	0	0	4 791	4 791	0	0	0	1 050	1 050	0	0	0
Trenčiansky kraj	1	366	30	30	0	0	0	3 794	3 794	0	0	0	2 451	2 451	0	0	0
Nitriansky kraj	2	732	60	60	0	0	0	16 676	16 676	0	0	0	3 436	3 436	0	0	0
Žilinský kraj	1	365	41	41	0	0	0	11 748	11 748	0	0	0	3 582	3 582	0	0	0
Banskobystrický kraj	2	732	65	65	0	0	0	21 153	21 153	0	0	0	1 160	1 160	0	0	0
Prešovský kraj	2	732	116	116	0	0	0	37 349	37 349	0	0	0	1 165	1 165	0	0	0
<b>900 - ostatné</b>	<b>6</b>	<b>2 205</b>	<b>518</b>	<b>165</b>	<b>0</b>	<b>353</b>	<b>0</b>	<b>33 170</b>	<b>24 300</b>	<b>0</b>	<b>8 870</b>	<b>0</b>	<b>0</b>	<b>0</b>	<b>0</b>	<b>0</b>	<b>0</b>
Bratislavský kraj	1	307	90	90	0	0	0	24 300	24 300	0	0	0	0	0	0	0	0
Trnavský kraj	1	381	50	0	0	50	0	8 870	0	0	8 870	0	0	0	0	0	0
Nitriansky kraj	1	250	24	0	0	24	0	0	0	0	0	0	0	0	0	0	0
Žilinský kraj	3	1 267	354	75	0	279	0	0	0	0	0	0	0	0	0	0	0
<b>zariadenia sociálnych služieb pre deti</b>	<b>18</b>	<b>6 596</b>	<b>935</b>	<b>527</b>	<b>4</b>	<b>392</b>	<b>0</b>	<b>147 155</b>	<b>131 329</b>	<b>1 012</b>	<b>14 814</b>	<b>0</b>	<b>17 773</b>	<b>13 407</b>	<b>1 012</b>	<b>3 810</b>	<b>0</b>
Bratislavský kraj	2	673	105	105	0	0	0	28 864	28 864	0	0	0	461	461	0	0	0

Počet zariadení sociálnych služieb a ich kapacita (podľa zriaďovateľa) za rok 2012 / Number of Facilities and their Capacity (by founder) in 2012

Druh zariadenia Kind of facility	Počet zariadení Number of facilities	Počet dní prevádzky za rok Numb. of operated days	Počet miest k 31.12.2012 Number of places as of Dec 31. 2012					Ubytovacie dni Accommodation days					Počet odpadnutých dní pre dočasnú neprítomnosť obyvateľov / Number of cancelled days because of temporarily absence of occupancy				
			Spolu Total	z toho starostlivosť poskytovaná of which care provided				Spolu Total	z toho starostlivosť poskytovaná of which care provided				Spolu Total	z toho starostlivosť poskytovaná of which care provided			
				celoročne year-round	tyždenne weekly	denne daily	prechodne temporarily		celoročne year-round	tyždenne weekly	denne daily	prechodne temporarily		celoročne year-round	tyždenne weekly	denne daily	prechodne temporarily
Trnavský kraj	2	747	66	16	0	50	0	13 661	4 791	0	8 870	0	1 050	1 050	0	0	0
Trenčiansky kraj	1	366	30	30	0	0	0	3 794	3 794	0	0	0	2 451	2 451	0	0	0
Nitriansky kraj	3	982	84	60	0	24	0	16 676	16 676	0	0	0	3 436	3 436	0	0	0
Žilinský kraj	4	1 632	395	116	0	279	0	11 748	11 748	0	0	0	3 582	3 582	0	0	0
Banskobystrický kraj	2	732	65	65	0	0	0	21 153	21 153	0	0	0	1 160	1 160	0	0	0
Prešovský kraj	3	1 098	143	116	0	27	0	40 293	37 349	0	2 944	0	3 215	1 165	0	2 050	0
Košický kraj	1	366	47	19	4	12	0	10 966	6 954	1 012	3 000	0	2 418	102	1 012	1 760	0
<b>310 - zariadenia podporovaného bývania</b>	<b>2</b>	<b>732</b>	<b>11</b>	<b>11</b>	<b>0</b>	<b>0</b>	<b>0</b>	<b>3 588</b>	<b>3 588</b>	<b>0</b>	<b>0</b>	<b>0</b>	<b>82</b>	<b>82</b>	<b>0</b>	<b>0</b>	<b>0</b>
Prešovský kraj	1	366	5	5	0	0	0	1 763	1 763	0	0	0	0	0	0	0	0
Košický kraj	1	366	6	6	0	0	0	1 825	1 825	0	0	0	82	82	0	0	0
<b>330 - zariadenie núdzového bývania</b>	<b>5</b>	<b>2 196</b>	<b>170</b>	<b>170</b>	<b>0</b>	<b>0</b>	<b>0</b>	<b>60 858</b>	<b>60 858</b>	<b>0</b>	<b>0</b>	<b>0</b>	<b>2 468</b>	<b>2 468</b>	<b>0</b>	<b>0</b>	<b>0</b>
Žilinský kraj	1	366	10	10	0	0	0	3 115	3 115	0	0	0	0	0	0	0	0
Banskobystrický kraj	1	732	51	51	0	0	0	15 806	15 806	0	0	0	1 768	1 768	0	0	0
Prešovský kraj	1	366	18	18	0	0	0	8 631	8 631	0	0	0	0	0	0	0	0
Košický kraj	2	732	91	91	0	0	0	33 306	33 306	0	0	0	700	700	0	0	0
<b>510 - útulky</b>	<b>11</b>	<b>3 904</b>	<b>238</b>	<b>32</b>	<b>0</b>	<b>0</b>	<b>206</b>	<b>86 327</b>	<b>10 900</b>	<b>0</b>	<b>0</b>	<b>75 427</b>	<b>4 271</b>	<b>98</b>	<b>0</b>	<b>0</b>	<b>4 173</b>
Bratislavský kraj	1	366	5	5	0	0	0	1 750	1 750	0	0	0	0	0	0	0	0
Žilinský kraj	2	731	14	10	0	0	4	4 019	3 654	0	0	365	6	6	0	0	0
Banskobystrický kraj	1	366	10	0	0	0	10	3 660	0	0	0	3 660	0	0	0	0	0
Prešovský kraj	5	1 830	192	0	0	0	192	71 402	0	0	0	71 402	4 173	0	0	0	4 173
Košický kraj	2	611	17	17	0	0	0	5 496	5 496	0	0	0	92	92	0	0	0
<b>520 - krízové strediská</b>	<b>2</b>	<b>731</b>	<b>11</b>	<b>0</b>	<b>0</b>	<b>0</b>	<b>11</b>	<b>3 379</b>	<b>0</b>	<b>0</b>	<b>0</b>	<b>3 379</b>	<b>55</b>	<b>0</b>	<b>0</b>	<b>0</b>	<b>55</b>
Žilinský kraj	1	365	6	0	0	0	6	1 939	0	0	0	1 939	0	0	0	0	0
Banskobystrický kraj	1	366	5	0	0	0	5	1 440	0	0	0	1 440	55	0	0	0	55
<b>530 - resocializačné strediská</b>	<b>4</b>	<b>1 464</b>	<b>52</b>	<b>0</b>	<b>0</b>	<b>0</b>	<b>52</b>	<b>16 969</b>	<b>0</b>	<b>0</b>	<b>0</b>	<b>16 969</b>	<b>662</b>	<b>0</b>	<b>0</b>	<b>0</b>	<b>662</b>
Trnavský kraj	1	366	14	0	0	0	14	3 089	0	0	0	3 089	28	0	0	0	28
Prešovský kraj	3	1 098	38	0	0	0	38	13 880	0	0	0	13 880	634	0	0	0	634

Počet zariadení sociálnych služieb a ich kapacita (podľa zriaďovateľa) za rok 2012 / Number of Facilities and their Capacity (by founder) in 2012

Druh zariadenia Kind of facility	Počet zariadení Number of facilities	Počet dní prevádzky za rok Numb. of operated days	Počet miest k 31.12.2012 Number of places as of Dec 31. 2012					Ubytovacie dni Accommodation days					Počet odpadnutých dní pre dočasnú neprítomnosť obyvateľov / Number of cancelled days because of temporarily absence of occupancy				
			Spolu Total	z toho starostlivosť poskytovaná of which care provided				Spolu Total	z toho starostlivosť poskytovaná of which care provided				Spolu Total	z toho starostlivosť poskytovaná of which care provided			
				celoročne year-round	tyždenne weekly	denne daily	prechodne temporarily		celoročne year-round	tyždenne weekly	denne daily	prechodne temporarily		celoročne year-round	tyždenne weekly	denne daily	prechodne temporarily
<b>550 - zariadenia opatrovateľskej služby</b>	<b>3</b>	<b>793</b>	<b>34</b>	<b>29</b>	<b>0</b>	<b>0</b>	<b>5</b>	<b>8 330</b>	<b>6 714</b>	<b>0</b>	<b>0</b>	<b>1 616</b>	<b>291</b>	<b>189</b>	<b>0</b>	<b>0</b>	<b>102</b>
Bratislavský kraj	1	366	5	0	0	0	5	1 616	0	0	0	1 616	102	0	0	0	102
Nitriansky kraj	1	61	9	9	0	0	0	122	122	0	0	0	0	0	0	0	0
Košický kraj	1	366	20	20	0	0	0	6 592	6 592	0	0	0	189	189	0	0	0
<b>560 - nocľaháreň</b>	<b>5</b>	<b>2 151</b>	<b>94</b>	<b>33</b>	<b>0</b>	<b>34</b>	<b>27</b>	<b>16 395</b>	<b>12 429</b>	<b>0</b>	<b>150</b>	<b>3 816</b>	<b>2 693</b>	<b>952</b>	<b>0</b>	<b>0</b>	<b>1 741</b>
Trnavský kraj	-	15	10	0	0	10	0	150	0	0	150	0	0	0	0	0	0
Nitriansky kraj	1	366	24	0	0	24	0	0	0	0	0	0	0	0	0	0	0
Žilinský kraj	1	672	15	0	0	0	15	0	0	0	0	0	0	0	0	0	0
Prešovský kraj	2	732	24	12	0	0	12	8 559	4 743	0	0	3 816	2 693	952	0	0	1 741
Košický kraj	1	366	21	21	0	0	0	7 686	7 686	0	0	0	0	0	0	0	0
<b>570 - domov na pol ceste</b>	<b>3</b>	<b>1 282</b>	<b>49</b>	<b>16</b>	<b>0</b>	<b>0</b>	<b>33</b>	<b>16 019</b>	<b>5 856</b>	<b>0</b>	<b>0</b>	<b>10 163</b>	<b>658</b>	<b>0</b>	<b>0</b>	<b>0</b>	<b>658</b>
Bratislavský kraj	1	366	16	16	0	0	0	5 856	5 856	0	0	0	0	0	0	0	0
Trnavský kraj	-	366	6	0	0	0	6	1 340	0	0	0	1 340	108	0	0	0	108
Prešovský kraj	1	366	24	0	0	0	24	8 282	0	0	0	8 282	539	0	0	0	539
Košický kraj	1	184	3	0	0	0	3	541	0	0	0	541	11	0	0	0	11
<b>zariadenia sociálnych služieb pre deti alebo dospelých spolu</b>	<b>35</b>	<b>13 253</b>	<b>659</b>	<b>291</b>	<b>0</b>	<b>34</b>	<b>334</b>	<b>211 865</b>	<b>100 345</b>	<b>0</b>	<b>150</b>	<b>111 370</b>	<b>11 180</b>	<b>3 789</b>	<b>0</b>	<b>0</b>	<b>7 391</b>
Bratislavský kraj	3	1 098	26	21	0	0	5	9 222	7 606	0	0	1 616	102	0	0	0	102
Trnavský kraj	1	747	30	0	0	10	20	4 579	0	0	150	4 429	136	0	0	0	136
Nitriansky kraj	2	427	33	9	0	24	0	122	122	0	0	0	0	0	0	0	0
Žilinský kraj	5	2 134	45	20	0	0	25	9 073	6 769	0	0	2 304	6	6	0	0	0
Banskobystrický kraj	3	1 464	66	51	0	0	15	20 906	15 806	0	0	5 100	1 823	1 768	0	0	55
Prešovský kraj	13	4 758	301	35	0	0	266	112 517	15 137	0	0	97 380	8 039	952	0	0	7 087
Košický kraj	8	2 625	158	155	0	0	3	55 446	54 905	0	0	541	1 074	1 063	0	0	11
<b>Ostatné právnické osoby</b>	<b>302</b>	<b>107 410</b>	<b>7 686</b>	<b>6 033</b>	<b>63</b>	<b>1 169</b>	<b>393</b>	<b>2 133 854</b>	<b>1 790 718</b>	<b>15 450</b>	<b>200 090</b>	<b>126 501</b>	<b>121 334</b>	<b>82 804</b>	<b>15 450</b>	<b>35 968</b>	<b>2 522</b>
<b>Zariadenia sociálnych služieb spolu</b>	<b>302</b>	<b>107 410</b>	<b>7 686</b>	<b>6 033</b>	<b>63</b>	<b>1 169</b>	<b>393</b>	<b>2 133 854</b>	<b>1 790 718</b>	<b>15 450</b>	<b>200 090</b>	<b>126 501</b>	<b>121 334</b>	<b>82 804</b>	<b>15 450</b>	<b>35 968</b>	<b>2 522</b>

Počet zariadení sociálnych služieb a ich kapacita (podľa zriaďovateľa) za rok 2012 / Number of Facilities and their Capacity (by founder) in 2012

Druh zariadenia Kind of facility	Počet zariadení Number of facilities	Počet dní prevádzky za rok Numb. of operated days	Počet miest k 31.12.2012 Number of places as of Dec 31. 2012					Ubytovacie dni Accommodation days					Počet odpadnutých dní pre dočasnú neprítomnosť obyvateľov / Number of cancelled days because of temporarily absence of occupancy				
			Spolu Total	z toho starostlivosť poskytovaná of which care provided				Spolu Total	z toho starostlivosť poskytovaná of which care provided				Spolu Total	z toho starostlivosť poskytovaná of which care provided			
				celoročne year-round	tyždenne weekly	denne daily	prechodne temporarily		celoročne year-round	tyždenne weekly	denne daily	prechodne temporarily		celoročne year-round	tyždenne weekly	denne daily	prechodne temporarily
Bratislavský kraj	54	18 703	1 303	991	0	268	44	421 211	345 795	0	59 514	15 902	15 115	8 712	0	6 363	40
Trnavský kraj	25	11 203	1 124	956	0	40	128	251 678	195 416	0	8 250	48 012	11 024	7 834	0	2 740	450
Trenčiansky kraj	22	7 952	551	456	60	22	12	156 902	136 199	14 988	3 655	2 060	12 556	10 428	14 988	2 108	10
Nitriansky kraj	40	13 635	1 235	958	0	250	0	264 880	249 319	0	14 466	0	23 638	19 720	0	3 888	0
Žilinský kraj	25	7 943	520	420	0	45	55	139 910	118 692	0	0	21 218	6 714	6 306	0	0	408
Banskobystrický kraj	53	19 228	919	659	0	218	42	341 100	272 476	0	53 642	14 982	10 194	6 044	0	3 790	360
Prešovský kraj	45	15 302	1 060	681	1	270	108	219 189	149 740	250	46 824	22 375	27 191	12 388	250	13 825	978
Košický kraj	38	13 444	974	912	2	56	4	338 984	323 081	212	13 739	1 952	14 902	11 372	212	3 254	276
<b>110 - zariadenie pre seniorov</b>	<b>58</b>	<b>19 939</b>	<b>1 565</b>	<b>1 555</b>	<b>0</b>	<b>0</b>	<b>0</b>	<b>347 170</b>	<b>346 958</b>	<b>0</b>	<b>0</b>	<b>212</b>	<b>30 605</b>	<b>30 595</b>	<b>0</b>	<b>0</b>	<b>10</b>
Bratislavský kraj	4	1 464	104	104	0	0	0	32 689	32 689	0	0	0	1 411	1 411	0	0	0
Trnavský kraj	6	2 031	227	227	0	0	0	27 435	27 435	0	0	0	1 060	1 060	0	0	0
Trenčiansky kraj	8	2 676	264	263	0	0	0	68 973	68 761	0	0	212	9 350	9 340	0	0	10
Nitriansky kraj	9	3 202	208	199	0	0	0	45 564	45 564	0	0	0	12 030	12 030	0	0	0
Žilinský kraj	6	2 320	115	115	0	0	0	36 488	36 488	0	0	0	2 238	2 238	0	0	0
Banskobystrický kraj	7	2 395	132	132	0	0	0	35 761	35 761	0	0	0	1 155	1 155	0	0	0
Prešovský kraj	13	4 021	356	356	0	0	0	42 440	42 440	0	0	0	1 128	1 128	0	0	0
Košický kraj	5	1 830	159	159	0	0	0	57 820	57 820	0	0	0	2 233	2 233	0	0	0
<b>130 - domovy sociálnych služieb pre dospelých s telesným postihnutím</b>	<b>3</b>	<b>1 829</b>	<b>96</b>	<b>82</b>	<b>0</b>	<b>14</b>	<b>0</b>	<b>39 906</b>	<b>38 273</b>	<b>0</b>	<b>1 633</b>	<b>0</b>	<b>2 015</b>	<b>1 148</b>	<b>0</b>	<b>867</b>	<b>0</b>
Bratislavský kraj	1	732	58	44	0	14	0	31 949	30 316	0	1 633	0	1 799	932	0	867	0
Trnavský kraj	-	366	10	10	0	0	0	252	252	0	0	0	57	57	0	0	0
Banskobystrický kraj	2	731	28	28	0	0	0	7 705	7 705	0	0	0	159	159	0	0	0
<b>140 - domovy sociálnych služieb pre dospelých s kombináciou postihnutí</b>	<b>56</b>	<b>20 510</b>	<b>1 890</b>	<b>1 736</b>	<b>3</b>	<b>124</b>	<b>12</b>	<b>612 124</b>	<b>584 202</b>	<b>462</b>	<b>25 598</b>	<b>1 862</b>	<b>29 160</b>	<b>18 325</b>	<b>462</b>	<b>10 835</b>	<b>0</b>
Bratislavský kraj	7	2 431	194	181	0	13	0	61 623	61 623	0	0	0	2 608	2 351	0	257	0
Trnavský kraj	6	2 703	466	466	0	0	0	104 672	104 672	0	0	0	2 648	2 648	0	0	0
Trenčiansky kraj	5	1 617	98	66	0	20	12	27 858	22 445	0	3 565	1 848	2 734	626	0	2 108	0
Nitriansky kraj	9	3 292	383	368	0	0	0	94 854	94 854	0	0	0	2 915	2 915	0	0	0
Žilinský kraj	5	1 464	61	61	0	0	0	20 917	20 917	0	0	0	667	667	0	0	0

Počet zariadení sociálnych služieb a ich kapacita (podľa zriaďovateľa) za rok 2012 / Number of Facilities and their Capacity (by founder) in 2012

Druh zariadenia Kind of facility	Počet zariadení Number of facilities	Počet dní prevádzky za rok Numb. of operated days	Počet miest k 31.12.2012 Number of places as of Dec 31. 2012					Ubytovacie dni Accommodation days					Počet odpadnutých dní pre dočasnú neprítomnosť obyvateľov / Number of cancelled days because of temporarily absence of occupancy				
			Spolu Total	z toho starostlivosť poskytovaná of which care provided				Spolu Total	z toho starostlivosť poskytovaná of which care provided				Spolu Total	z toho starostlivosť poskytovaná of which care provided			
				celoročne year-round	tyždenne weekly	denne daily	prechodne temporarily		celoročne year-round	tyždenne weekly	denne daily	prechodne temporarily		celoročne year-round	tyždenne weekly	denne daily	prechodne temporarily
Banskobystrický kraj	7	2 928	218	215	0	3	0	147 158	146 870	0	288	0	2 363	2 363	0	0	0
Prešovský kraj	12	4 361	273	202	1	70	0	85 854	70 257	250	15 333	14	13 623	5 254	250	8 369	0
Košický kraj	5	1 714	197	177	2	18	0	69 188	62 564	212	6 412	0	1 602	1 501	212	101	0
<b>160 - domovy sociálnych služieb pre dospelých s duševnými poruchami a poruchami správania</b>	<b>7</b>	<b>2 771</b>	<b>183</b>	<b>130</b>	<b>29</b>	<b>24</b>	<b>0</b>	<b>59 915</b>	<b>46 296</b>	<b>7 287</b>	<b>5 840</b>	<b>492</b>	<b>3 373</b>	<b>2 075</b>	<b>7 287</b>	<b>1 298</b>	<b>0</b>
Bratislavský kraj	3	943	48	34	0	14	0	18 524	14 640	0	3 884	0	271	116	0	155	0
Trenčiansky kraj	1	731	44	15	29	0	0	12 105	4 818	7 287	0	0	88	88	7 287	0	0
Banskobystrický kraj	1	365	10	0	0	10	0	1 956	0	0	1 956	0	1 143	0	0	1 143	0
Prešovský kraj	1	366	36	36	0	0	0	11 433	11 433	0	0	0	1 298	1 298	0	0	0
Košický kraj	1	366	45	45	0	0	0	15 897	15 405	0	0	492	573	573	0	0	0
<b>170 - špecializované zariadenie</b>	<b>15</b>	<b>5 083</b>	<b>333</b>	<b>231</b>	<b>2</b>	<b>89</b>	<b>11</b>	<b>70 555</b>	<b>46 864</b>	<b>414</b>	<b>21 090</b>	<b>2 187</b>	<b>1 244</b>	<b>1 057</b>	<b>414</b>	<b>177</b>	<b>0</b>
Bratislavský kraj	3	982	62	30	0	32	0	12 443	5 193	0	7 250	0	318	141	0	177	0
Trnavský kraj	1	472	110	110	0	0	0	26 964	26 964	0	0	0	226	226	0	0	0
Trenčiansky kraj	1	366	10	6	2	2	0	2 700	2 196	414	90	0	162	152	414	0	0
Nitriansky kraj	3	732	54	54	0	0	0	2 300	2 300	0	0	0	97	97	0	0	0
Prešovský kraj	3	1 067	69	3	0	55	11	16 121	184	0	13 750	2 187	0	0	0	0	0
Košický kraj	4	1 464	28	28	0	0	0	10 027	10 027	0	0	0	441	441	0	0	0
<b>180 - denný stacionár</b>	<b>10</b>	<b>2 733</b>	<b>207</b>	<b>10</b>	<b>0</b>	<b>197</b>	<b>0</b>	<b>23 008</b>	<b>0</b>	<b>0</b>	<b>23 008</b>	<b>0</b>	<b>2 768</b>	<b>0</b>	<b>0</b>	<b>2 768</b>	<b>0</b>
Bratislavský kraj	1	153	20	0	0	20	0	0	0	0	0	0	0	0	0	0	0
Trnavský kraj	2	838	50	10	0	40	0	8 250	0	0	8 250	0	2 740	0	0	2 740	0
Žilinský kraj	1	15	20	0	0	20	0	0	0	0	0	0	0	0	0	0	0
Banskobystrický kraj	5	1 361	67	0	0	67	0	11 308	0	0	11 308	0	28	0	0	28	0
Prešovský kraj	1	366	50	0	0	50	0	3 450	0	0	3 450	0	0	0	0	0	0
<b>zariadenia pre seniorov a domovy sociálnych služieb pre dospelých spolu</b>	<b>149</b>	<b>52 865</b>	<b>4 274</b>	<b>3 744</b>	<b>34</b>	<b>448</b>	<b>23</b>	<b>1 152 678</b>	<b>1 062 593</b>	<b>8 163</b>	<b>77 169</b>	<b>4 753</b>	<b>69 165</b>	<b>53 200</b>	<b>8 163</b>	<b>15 945</b>	<b>10</b>

Počet zariadení sociálnych služieb a ich kapacita (podľa zriaďovateľa) za rok 2012 / Number of Facilities and their Capacity (by founder) in 2012

Druh zariadenia Kind of facility	Počet zariadení Number of facilities	Počet dní prevádzky za rok Numb. of operated days	Počet miest k 31.12.2012 Number of places as of Dec 31. 2012					Ubytovacie dni Accommodation days					Počet odpadnutých dní pre dočasnú neprítomnosť obyvateľov / Number of cancelled days because of temporarily absence of occupancy				
			Spolu Total	z toho starostlivosť poskytovaná of which care provided				Spolu Total	z toho starostlivosť poskytovaná of which care provided				Spolu Total	z toho starostlivosť poskytovaná of which care provided			
				celoročne year-round	tyždenne weekly	denne daily	prechodne temporarily		celoročne year-round	tyždenne weekly	denne daily	prechodne temporarily		celoročne year-round	tyždenne weekly	denne daily	prechodne temporarily
Bratislavský kraj	19	6 705	486	393	0	93	0	157 228	144 461	0	12 767	0	6 407	4 951	0	1 456	0
Trnavský kraj	15	6 410	863	823	0	40	0	167 573	159 323	0	8 250	0	6 731	3 991	0	2 740	0
Trenčiansky kraj	15	5 390	416	350	31	22	12	111 636	98 220	7 701	3 655	2 060	12 334	10 206	7 701	2 108	10
Nitriansky kraj	21	7 226	645	621	0	0	0	142 718	142 718	0	0	0	15 042	15 042	0	0	0
Žilinský kraj	12	3 799	196	176	0	20	0	57 405	57 405	0	0	0	2 905	2 905	0	0	0
Banskobystrický kraj	22	7 780	455	375	0	80	0	203 888	190 336	0	13 552	0	4 848	3 677	0	1 171	0
Prešovský kraj	30	10 181	784	597	1	175	11	159 298	124 314	250	32 533	2 201	16 049	7 680	250	8 369	0
Košický kraj	15	5 374	429	409	2	18	0	152 932	145 816	212	6 412	492	4 849	4 748	212	101	0
<b>210 - domovy sociálnych služieb pre deti s telesným postihnutím</b>	<b>1</b>	<b>250</b>	<b>18</b>	<b>0</b>	<b>0</b>	<b>18</b>	<b>0</b>	<b>2 211</b>	<b>0</b>	<b>0</b>	<b>2 211</b>	<b>0</b>	<b>1 914</b>	<b>0</b>	<b>0</b>	<b>1 914</b>	<b>0</b>
Nitriansky kraj	1	250	18	0	0	18	0	2 211	0	0	2 211	0	1 914	0	0	1 914	0
<b>220 - domovy sociálnych služieb pre deti s telesným postihnutím a duševnými poruchami a poruchami správania</b>	<b>13</b>	<b>4 148</b>	<b>229</b>	<b>32</b>	<b>29</b>	<b>168</b>	<b>0</b>	<b>43 098</b>	<b>6 111</b>	<b>7 287</b>	<b>29 700</b>	<b>0</b>	<b>12 830</b>	<b>4 130</b>	<b>7 287</b>	<b>8 700</b>	<b>0</b>
Bratislavský kraj	2	586	17	0	0	17	0	3 449	0	0	3 449	0	1 166	0	0	1 166	0
Trenčiansky kraj	1	366	29	0	29	0	0	7 287	0	7 287	0	0	0	7 287	0	0	0
Nitriansky kraj	2	616	50	0	0	50	0	12 255	0	0	12 255	0	1 974	0	0	1 974	0
Banskobystrický kraj	3	982	47	10	0	37	0	9 367	3 511	0	5 856	0	1 337	63	0	1 274	0
Prešovský kraj	3	1 098	57	22	0	35	0	4 829	2 600	0	2 229	0	5 853	4 067	0	1 786	0
Košický kraj	2	500	29	0	0	29	0	5 911	0	0	5 911	0	2 500	0	0	2 500	0
<b>320 - detské domovy</b>	<b>12</b>	<b>4 756</b>	<b>427</b>	<b>427</b>	<b>0</b>	<b>0</b>	<b>0</b>	<b>120 838</b>	<b>120 838</b>	<b>0</b>	<b>0</b>	<b>0</b>	<b>9 151</b>	<b>9 151</b>	<b>0</b>	<b>0</b>	<b>0</b>
Bratislavský kraj	1	732	30	30	0	0	0	7 895	7 895	0	0	0	1 048	1 048	0	0	0
Trnavský kraj	2	732	41	41	0	0	0	11 573	11 573	0	0	0	1 794	1 794	0	0	0
Trenčiansky kraj	1	366	5	5	0	0	0	1 786	1 786	0	0	0	0	0	0	0	0
Nitriansky kraj	1	366	85	85	0	0	0	28 123	28 123	0	0	0	2 123	2 123	0	0	0
Žilinský kraj	3	1 096	109	109	0	0	0	16 986	16 986	0	0	0	1 196	1 196	0	0	0
Banskobystrický kraj	2	732	39	39	0	0	0	12 763	12 763	0	0	0	1 545	1 545	0	0	0
Prešovský kraj	1	366	28	28	0	0	0	10 307	10 307	0	0	0	0	0	0	0	0
Košický kraj	1	366	90	90	0	0	0	31 405	31 405	0	0	0	1 445	1 445	0	0	0

Počet zariadení sociálnych služieb a ich kapacita (podľa zriaďovateľa) za rok 2012 / Number of Facilities and their Capacity (by founder) in 2012

Druh zariadenia Kind of facility	Počet zariadení Number of facilities	Počet dní prevádzky za rok Numb. of operated days	Počet miest k 31.12.2012 Number of places as of Dec 31. 2012					Ubytovacie dni Accommodation days					Počet odpadnutých dní pre dočasnú neprítomnosť obyvateľov / Number of cancelled days because of temporarily absence of occupancy				
			Spolu Total	z toho starostlivosť poskytovaná of which care provided				Spolu Total	z toho starostlivosť poskytovaná of which care provided				Spolu Total	z toho starostlivosť poskytovaná of which care provided			
				celoročne year-round	tyždenne weekly	denne daily	prechodne temporarily		celoročne year-round	tyždenne weekly	denne daily	prechodne temporarily		celoročne year-round	tyždenne weekly	denne daily	prechodne temporarily
<b>340 - zariadenie dočasnej starostlivosti pre deti</b>	<b>2</b>	<b>732</b>	<b>11</b>	<b>5</b>	<b>0</b>	<b>0</b>	<b>6</b>	<b>3 907</b>	<b>1 825</b>	<b>0</b>	<b>0</b>	<b>2 082</b>	<b>127</b>	<b>13</b>	<b>0</b>	<b>0</b>	<b>114</b>
Bratislavský kraj	1	366	5	5	0	0	0	1 825	1 825	0	0	0	13	13	0	0	0
Banskobystrický kraj	1	366	6	0	0	0	6	2 082	0	0	0	2 082	114	0	0	0	114
<b>900 - ostatné</b>	<b>7</b>	<b>1 189</b>	<b>251</b>	<b>25</b>	<b>0</b>	<b>223</b>	<b>0</b>	<b>11 012</b>	<b>9 125</b>	<b>0</b>	<b>792</b>	<b>0</b>	<b>250</b>	<b>220</b>	<b>0</b>	<b>0</b>	<b>0</b>
Bratislavský kraj	1	127	6	0	0	6	0	762	0	0	762	0	0	0	0	0	0
Nitriansky kraj	3	879	210	25	0	182	0	10 220	9 125	0	0	0	250	220	0	0	0
Žilinský kraj	2	180	25	0	0	25	0	0	0	0	0	0	0	0	0	0	0
Prešovský kraj	1	3	10	0	0	10	0	30	0	0	30	0	0	0	0	0	0
<b>zariadenia sociálnych služieb pre deti</b>	<b>35</b>	<b>11 075</b>	<b>936</b>	<b>489</b>	<b>29</b>	<b>409</b>	<b>6</b>	<b>181 066</b>	<b>137 899</b>	<b>7 287</b>	<b>32 703</b>	<b>2 082</b>	<b>24 272</b>	<b>13 514</b>	<b>7 287</b>	<b>10 614</b>	<b>114</b>
Bratislavský kraj	5	1 811	58	35	0	23	0	13 931	9 720	0	4 211	0	2 227	1 061	0	1 166	0
Trnavský kraj	2	732	41	41	0	0	0	11 573	11 573	0	0	0	1 794	1 794	0	0	0
Trenčiansky kraj	2	732	34	5	29	0	0	9 073	1 786	7 287	0	0	0	0	7 287	0	0
Nitriansky kraj	7	2 111	363	110	0	250	0	52 809	37 248	0	14 466	0	6 261	2 343	0	3 888	0
Žilinský kraj	5	1 276	134	109	0	25	0	16 986	16 986	0	0	0	1 196	1 196	0	0	0
Banskobystrický kraj	6	2 080	92	49	0	37	6	24 212	16 274	0	5 856	2 082	2 996	1 608	0	1 274	114
Prešovský kraj	5	1 467	95	50	0	45	0	15 166	12 907	0	2 259	0	5 853	4 067	0	1 786	0
Košický kraj	3	866	119	90	0	29	0	37 316	31 405	0	5 911	0	3 945	1 445	0	2 500	0
<b>310 - zariadenia podporovaného bývania</b>	<b>16</b>	<b>5 455</b>	<b>144</b>	<b>144</b>	<b>0</b>	<b>0</b>	<b>0</b>	<b>44 872</b>	<b>44 872</b>	<b>0</b>	<b>0</b>	<b>0</b>	<b>3 143</b>	<b>3 143</b>	<b>0</b>	<b>0</b>	<b>0</b>
Bratislavský kraj	8	2 528	60	60	0	0	0	15 167	15 167	0	0	0	1 477	1 477	0	0	0
Nitriansky kraj	1	365	16	16	0	0	0	5 547	5 547	0	0	0	0	0	0	0	0
Banskobystrický kraj	4	1 464	24	24	0	0	0	8 468	8 468	0	0	0	391	391	0	0	0
Prešovský kraj	1	366	14	14	0	0	0	5 219	5 219	0	0	0	641	641	0	0	0
Košický kraj	2	732	30	30	0	0	0	10 471	10 471	0	0	0	634	634	0	0	0
<b>330 - zariadenie núdzového bývania</b>	<b>19</b>	<b>7 289</b>	<b>430</b>	<b>430</b>	<b>0</b>	<b>0</b>	<b>0</b>	<b>158 097</b>	<b>158 097</b>	<b>0</b>	<b>0</b>	<b>0</b>	<b>1 621</b>	<b>1 621</b>	<b>0</b>	<b>0</b>	<b>0</b>
Bratislavský kraj	4	1 464	68	68	0	0	0	30 914	30 914	0	0	0	78	78	0	0	0
Trnavský kraj	2	1 098	63	63	0	0	0	20 911	20 911	0	0	0	0	0	0	0	0

Počet zariadení sociálnych služieb a ich kapacita (podľa zriaďovateľa) za rok 2012 / Number of Facilities and their Capacity (by founder) in 2012

Druh zariadenia Kind of facility	Počet zariadení Number of facilities	Počet dní prevádzky za rok Numb. of operated days	Počet miest k 31.12.2012 Number of places as of Dec 31. 2012					Ubytovacie dni Accommodation days					Počet odpadnutých dní pre dočasnú neprítomnosť obyvateľov / Number of cancelled days because of temporarily absence of occupancy				
			Spolu Total	z toho starostlivosť poskytovaná of which care provided				Spolu Total	z toho starostlivosť poskytovaná of which care provided				Spolu Total	z toho starostlivosť poskytovaná of which care provided			
				celoročne year-round	tyždenne weekly	denne daily	prechodne temporarily		celoročne year-round	tyždenne weekly	denne daily	prechodne temporarily		celoročne year-round	tyždenne weekly	denne daily	prechodne temporarily
Trenčiansky kraj	3	1 098	59	59	0	0	0	21 565	21 565	0	0	0	10	10	0	0	0
Žilinský kraj	2	732	58	58	0	0	0	21 203	21 203	0	0	0	0	0	0	0	0
Banskobystrický kraj	4	1 433	79	79	0	0	0	27 117	27 117	0	0	0	42	42	0	0	0
Košický kraj	4	1 464	103	103	0	0	0	36 387	36 387	0	0	0	1 491	1 491	0	0	0
<b>510 - útulky</b>	<b>26</b>	<b>10 242</b>	<b>666</b>	<b>419</b>	<b>0</b>	<b>56</b>	<b>191</b>	<b>211 932</b>	<b>127 833</b>	<b>0</b>	<b>20 404</b>	<b>63 695</b>	<b>2 928</b>	<b>918</b>	<b>0</b>	<b>445</b>	<b>1 565</b>
Bratislavský kraj	5	2 196	254	234	0	0	20	83 623	76 348	0	0	7 275	565	525	0	0	40
Trnavský kraj	2	1 098	52	0	0	0	52	17 862	0	0	0	17 862	450	0	0	0	450
Nitriansky kraj	2	732	28	28	0	0	0	9 386	9 386	0	0	0	133	133	0	0	0
Žilinský kraj	2	732	55	0	0	0	55	21 218	0	0	0	21 218	408	0	0	0	408
Banskobystrický kraj	11	4 026	186	100	0	56	30	52 865	21 511	0	20 404	10 950	445	0	0	445	0
Prešovský kraj	1	360	30	0	0	0	30	4 930	0	0	0	4 930	391	0	0	0	391
Košický kraj	3	1 098	61	57	0	0	4	22 048	20 588	0	0	1 460	536	260	0	0	276
<b>520 - krízové strediská</b>	<b>8</b>	<b>3 293</b>	<b>150</b>	<b>120</b>	<b>0</b>	<b>0</b>	<b>30</b>	<b>49 866</b>	<b>39 289</b>	<b>0</b>	<b>0</b>	<b>10 577</b>	<b>3 702</b>	<b>3 456</b>	<b>0</b>	<b>0</b>	<b>246</b>
Bratislavský kraj	2	731	46	22	0	0	24	16 657	8 030	0	0	8 627	0	0	0	0	0
Trenčiansky kraj	1	366	13	13	0	0	0	4 745	4 745	0	0	0	90	90	0	0	0
Nitriansky kraj	2	732	21	21	0	0	0	6 420	6 420	0	0	0	580	580	0	0	0
Žilinský kraj	1	366	22	22	0	0	0	4 966	4 966	0	0	0	1 195	1 195	0	0	0
Banskobystrický kraj	1	732	16	10	0	0	6	5 398	3 448	0	0	1 950	572	326	0	0	246
Košický kraj	1	366	32	32	0	0	0	11 680	11 680	0	0	0	1 265	1 265	0	0	0
<b>530 - resocializačné strediská</b>	<b>8</b>	<b>2 926</b>	<b>192</b>	<b>116</b>	<b>0</b>	<b>0</b>	<b>76</b>	<b>63 691</b>	<b>33 541</b>	<b>0</b>	<b>0</b>	<b>30 150</b>	<b>1 385</b>	<b>1 385</b>	<b>0</b>	<b>0</b>	<b>0</b>
Trnavský kraj	3	1 098	76	0	0	0	76	30 150	0	0	0	30 150	0	0	0	0	0
Trenčiansky kraj	1	366	29	29	0	0	0	9 883	9 883	0	0	0	122	122	0	0	0
Nitriansky kraj	3	1 097	75	75	0	0	0	19 278	19 278	0	0	0	1 263	1 263	0	0	0
Banskobystrický kraj	1	365	12	12	0	0	0	4 380	4 380	0	0	0	0	0	0	0	0
<b>540 - rehabilitačné strediská</b>	<b>10</b>	<b>3 015</b>	<b>202</b>	<b>25</b>	<b>0</b>	<b>177</b>	<b>0</b>	<b>62 581</b>	<b>18 523</b>	<b>0</b>	<b>44 058</b>	<b>0</b>	<b>7 322</b>	<b>0</b>	<b>0</b>	<b>7 322</b>	<b>0</b>
Bratislavský kraj	5	1 301	102	0	0	102	0	24 616	0	0	24 616	0	3 652	0	0	3 652	0
Nitriansky kraj	1	366	25	25	0	0	0	18 523	18 523	0	0	0	0	0	0	0	0
Banskobystrický kraj	2	616	25	0	0	25	0	7 410	0	0	7 410	0	0	0	0	0	0
Prešovský kraj	2	732	50	0	0	50	0	12 032	0	0	12 032	0	3 670	0	0	3 670	0



Počet zariadení sociálnych služieb a ich kapacita (podľa zriaďovateľa) za rok 2012 / Number of Facilities and their Capacity (by founder) in 2012

Druh zariadenia Kind of facility	Počet zariadení Number of facilities	Počet dní prevádzky za rok Numb. of operated days	Počet miest k 31.12.2012 Number of places as of Dec 31. 2012					Ubytovacie dni Accommodation days					Počet odpadnutých dní pre dočasnú neprítomnosť obyvateľov / Number of cancelled days because of temporarily absence of occupancy				
			Spolu Total	z toho starostlivosť poskytovaná of which care provided				Spolu Total	z toho starostlivosť poskytovaná of which care provided				Spolu Total	z toho starostlivosť poskytovaná of which care provided			
				celoročne year-round	tyždenne weekly	denne daily	prechodne temporarily		celoročne year-round	tyždenne weekly	denne daily	prechodne temporarily		celoročne year-round	tyždenne weekly	denne daily	prechodne temporarily
<b>550 - zariadenia opatrovateľskej služby</b>	<b>19</b>	<b>6 859</b>	<b>298</b>	<b>220</b>	<b>0</b>	<b>19</b>	<b>59</b>	<b>73 819</b>	<b>56 807</b>	<b>0</b>	<b>4 696</b>	<b>12 316</b>	<b>5 320</b>	<b>3 991</b>	<b>0</b>	<b>742</b>	<b>587</b>
Bratislavský kraj	2	503	10	0	0	10	0	3 280	0	0	3 280	0	89	0	0	89	0
Trnavský kraj	1	767	29	29	0	0	0	3 609	3 609	0	0	0	2 049	2 049	0	0	0
Nitriansky kraj	2	641	56	56	0	0	0	8 954	8 954	0	0	0	102	102	0	0	0
Žilinský kraj	2	672	35	35	0	0	0	10 812	10 812	0	0	0	738	738	0	0	0
Prešovský kraj	5	1 830	79	20	0	0	59	19 616	7 300	0	0	12 316	587	0	0	0	587
Košický kraj	7	2 446	89	80	0	9	0	27 548	26 132	0	1 416	0	1 755	1 102	0	653	0
<b>560 - nocľaháreň</b>	<b>4</b>	<b>1 464</b>	<b>289</b>	<b>229</b>	<b>0</b>	<b>60</b>	<b>0</b>	<b>104 874</b>	<b>83 814</b>	<b>0</b>	<b>21 060</b>	<b>0</b>	<b>900</b>	<b>0</b>	<b>0</b>	<b>900</b>	<b>0</b>
Bratislavský kraj	2	732	190	150	0	40	0	69 540	54 900	0	14 640	0	0	0	0	0	0
Banskobystrický kraj	1	366	20	0	0	20	0	6 420	0	0	6 420	0	900	0	0	900	0
Košický kraj	1	366	79	79	0	0	0	28 914	28 914	0	0	0	0	0	0	0	0
<b>570 - domov na pol ceste</b>	<b>8</b>	<b>2 927</b>	<b>105</b>	<b>97</b>	<b>0</b>	<b>0</b>	<b>8</b>	<b>30 378</b>	<b>27 450</b>	<b>0</b>	<b>0</b>	<b>2 928</b>	<b>1 576</b>	<b>1 576</b>	<b>0</b>	<b>0</b>	<b>0</b>
Bratislavský kraj	2	732	29	29	0	0	0	6 255	6 255	0	0	0	620	620	0	0	0
Nitriansky kraj	1	365	6	6	0	0	0	1 245	1 245	0	0	0	257	257	0	0	0
Žilinský kraj	1	366	20	20	0	0	0	7 320	7 320	0	0	0	272	272	0	0	0
Banskobystrický kraj	1	366	10	10	0	0	0	942	942	0	0	0	0	0	0	0	0
Prešovský kraj	1	366	8	0	0	0	8	2 928	0	0	0	2 928	0	0	0	0	0
Košický kraj	2	732	32	32	0	0	0	11 688	11 688	0	0	0	427	427	0	0	0
<b>zariadenia sociálnych služieb pre deti alebo dospelých spolu</b>	<b>118</b>	<b>43 470</b>	<b>2 476</b>	<b>1 800</b>	<b>0</b>	<b>312</b>	<b>364</b>	<b>800 110</b>	<b>590 226</b>	<b>0</b>	<b>90 218</b>	<b>119 666</b>	<b>27 897</b>	<b>16 090</b>	<b>0</b>	<b>9 409</b>	<b>2 398</b>
Bratislavský kraj	30	10 187	759	563	0	152	44	250 052	191 614	0	42 536	15 902	6 481	2 700	0	3 741	40
Trnavský kraj	8	4 061	220	92	0	0	128	72 532	24 520	0	0	48 012	2 499	2 049	0	0	450
Trenčiansky kraj	5	1 830	101	101	0	0	0	36 193	36 193	0	0	0	222	222	0	0	0
Nitriansky kraj	12	4 298	227	227	0	0	0	69 353	69 353	0	0	0	2 335	2 335	0	0	0
Žilinský kraj	8	2 868	190	135	0	0	55	65 519	44 301	0	0	21 218	2 613	2 205	0	0	408
Banskobystrický kraj	25	9 368	372	235	0	101	36	113 000	65 866	0	34 234	12 900	2 350	759	0	1 345	246
Prešovský kraj	10	3 654	181	34	0	50	97	44 725	12 519	0	12 032	20 174	5 289	641	0	3 670	978
Košický kraj	20	7 204	426	413	0	9	4	148 736	145 860	0	1 416	1 460	6 108	5 179	0	653	276

Počet zariadení sociálnych služieb a ich kapacita (podľa zriaďovateľa) za rok 2012 / Number of Facilities and their Capacity (by founder) in 2012

Druh zariadenia Kind of facility	Počet zariadení Number of facilities	Počet dní prevádzky za rok Numb. of operated days	Počet miest k 31.12.2012 Number of places as of Dec 31. 2012					Ubytovacie dni Accommodation days					Počet odpadnutých dní pre dočasnú neprítomnosť obyvateľov / Number of cancelled days because of temporarily absence of occupancy				
			Spolu Total	z toho starostlivosť poskytovaná of which care provided				Spolu Total	z toho starostlivosť poskytovaná of which care provided				Spolu Total	z toho starostlivosť poskytovaná of which care provided			
				celoročne year-round	tyždenne weekly	denne daily	prechodne temporarily		celoročne year-round	tyždenne weekly	denne daily	prechodne temporarily		celoročne year-round	tyždenne weekly	denne daily	prechodne temporarily
<b>Fyzické osoby</b>	<b>61</b>	<b>23 163</b>	<b>1 755</b>	<b>1 606</b>	<b>25</b>	<b>120</b>	<b>2</b>	<b>492 660</b>	<b>461 927</b>	<b>7 486</b>	<b>22 653</b>	<b>594</b>	<b>30 362</b>	<b>18 911</b>	<b>7 486</b>	<b>10 530</b>	<b>18</b>
<b>Zariadenia sociálnych služieb spolu</b>	<b>61</b>	<b>23 163</b>	<b>1 755</b>	<b>1 606</b>	<b>25</b>	<b>120</b>	<b>2</b>	<b>492 660</b>	<b>461 927</b>	<b>7 486</b>	<b>22 653</b>	<b>594</b>	<b>30 362</b>	<b>18 911</b>	<b>7 486</b>	<b>10 530</b>	<b>18</b>
Bratislavský kraj	6	2 196	148	148	0	0	0	46 336	46 336	0	0	0	1 070	1 070	0	0	0
Trnavský kraj	2	1 098	35	20	0	15	0	8 133	6 998	0	1 135	0	4 393	53	0	4 340	0
Trenčiansky kraj	7	2 112	162	125	0	37	0	50 022	42 849	0	7 173	0	3 618	1 488	0	2 130	0
Nitriansky kraj	11	3 545	442	413	0	29	0	113 432	108 739	0	4 693	0	5 093	2 832	0	2 261	0
Žilinský kraj	1	366	33	33	0	0	0	10 025	10 025	0	0	0	1 230	1 230	0	0	0
Banskobystrický kraj	10	3 660	251	251	0	0	0	86 847	86 847	0	0	0	2 082	2 082	0	0	0
Prešovský kraj	10	4 697	209	199	7	1	2	68 194	65 600	1 750	250	594	2 665	2 283	1 750	149	18
Košický kraj	14	5 489	475	417	18	38	0	109 671	94 533	5 736	9 402	0	10 211	7 873	5 736	1 650	0
<b>110 - zariadenie pre seniorov</b>	<b>19</b>	<b>7 318</b>	<b>455</b>	<b>453</b>	<b>0</b>	<b>0</b>	<b>0</b>	<b>111 594</b>	<b>111 594</b>	<b>0</b>	<b>0</b>	<b>0</b>	<b>5 440</b>	<b>5 440</b>	<b>0</b>	<b>0</b>	<b>0</b>
Bratislavský kraj	2	732	42	42	0	0	0	11 367	11 367	0	0	0	380	380	0	0	0
Trnavský kraj	-	366	5	5	0	0	0	1 741	1 741	0	0	0	0	0	0	0	0
Trenčiansky kraj	4	1 464	125	125	0	0	0	42 849	42 849	0	0	0	1 488	1 488	0	0	0
Nitriansky kraj	1	366	20	20	0	0	0	365	365	0	0	0	62	62	0	0	0
Žilinský kraj	1	366	33	33	0	0	0	10 025	10 025	0	0	0	1 230	1 230	0	0	0
Banskobystrický kraj	1	366	15	15	0	0	0	4 991	4 991	0	0	0	40	40	0	0	0
Prešovský kraj	4	1 463	27	27	0	0	0	10 574	10 574	0	0	0	268	268	0	0	0
Košický kraj	6	2 195	188	186	0	0	0	29 682	29 682	0	0	0	1 972	1 972	0	0	0
<b>130 - domovy sociálnych služieb pre dospelých s telesným postihnutím</b>	<b>6</b>	<b>2 080</b>	<b>144</b>	<b>128</b>	<b>0</b>	<b>16</b>	<b>0</b>	<b>32 092</b>	<b>29 967</b>	<b>0</b>	<b>2 125</b>	<b>0</b>	<b>2 936</b>	<b>906</b>	<b>0</b>	<b>2 030</b>	<b>0</b>
Bratislavský kraj	2	732	68	68	0	0	0	21 559	21 559	0	0	0	505	505	0	0	0
Trenčiansky kraj	1	250	16	0	0	16	0	2 125	0	0	2 125	0	2 030	0	0	2 030	0
Nitriansky kraj	1	366	17	17	0	0	0	366	366	0	0	0	91	91	0	0	0
Prešovský kraj	2	732	43	43	0	0	0	8 042	8 042	0	0	0	310	310	0	0	0
<b>140 - domovy sociálnych služieb pre dospelých s kombináciou postihnutí</b>	<b>15</b>	<b>5 620</b>	<b>636</b>	<b>581</b>	<b>6</b>	<b>49</b>	<b>0</b>	<b>197 762</b>	<b>185 071</b>	<b>1 500</b>	<b>11 191</b>	<b>0</b>	<b>8 303</b>	<b>5 534</b>	<b>1 500</b>	<b>2 635</b>	<b>0</b>

Počet zariadení sociálnych služieb a ich kapacita (podľa zriaďovateľa) za rok 2012 / Number of Facilities and their Capacity (by founder) in 2012

Druh zariadenia Kind of facility	Počet zariadení Number of facilities	Počet dní prevádzky za rok Numb. of operated days	Počet miest k 31.12.2012 Number of places as of Dec 31. 2012					Ubytovacie dni Accommodation days					Počet odpadnutých dní pre dočasnú neprítomnosť obyvateľov / Number of cancelled days because of temporarily absence of occupancy				
			Spolu Total	z toho starostlivosť poskytovaná of which care provided				Spolu Total	z toho starostlivosť poskytovaná of which care provided				Spolu Total	z toho starostlivosť poskytovaná of which care provided			
				celoročne year-round	tyždenne weekly	denne daily	prechodne temporarily		celoročne year-round	tyždenne weekly	denne daily	prechodne temporarily		celoročne year-round	tyždenne weekly	denne daily	prechodne temporarily
Bratislavský kraj	1	366	14	14	0	0	0	4 890	4 890	0	0	0	72	72	0	0	0
Trnavský kraj	1	366	15	15	0	0	0	5 257	5 257	0	0	0	53	53	0	0	0
Trenčiansky kraj	1	250	20	0	0	20	0	5 000	0	0	5 000	0	0	0	0	0	0
Nitriansky kraj	6	2 076	334	315	0	19	0	97 696	93 003	0	4 693	0	4 865	2 604	0	2 261	0
Banskobystrický kraj	4	1 464	124	124	0	0	0	44 229	44 229	0	0	0	642	642	0	0	0
Prešovský kraj	1	732	89	82	6	1	0	31 565	29 815	1 500	250	0	1 804	1 521	1 500	149	0
Košický kraj	1	366	40	31	0	9	0	9 125	7 877	0	1 248	0	867	642	0	225	0
<b>160 - domovy sociálnych služieb pre dospelých s duševnými poruchami a poruchami správania</b>	<b>2</b>	<b>732</b>	<b>80</b>	<b>80</b>	<b>0</b>	<b>0</b>	<b>0</b>	<b>27 185</b>	<b>27 185</b>	<b>0</b>	<b>0</b>	<b>0</b>	<b>1 002</b>	<b>1 002</b>	<b>0</b>	<b>0</b>	<b>0</b>
Banskobystrický kraj	1	366	59	59	0	0	0	19 499	19 499	0	0	0	951	951	0	0	0
Prešovský kraj	1	366	21	21	0	0	0	7 686	7 686	0	0	0	51	51	0	0	0
<b>170 - špecializované zariadenie</b>	<b>5</b>	<b>2 562</b>	<b>84</b>	<b>84</b>	<b>0</b>	<b>0</b>	<b>0</b>	<b>21 756</b>	<b>21 756</b>	<b>0</b>	<b>0</b>	<b>0</b>	<b>1 279</b>	<b>1 279</b>	<b>0</b>	<b>0</b>	<b>0</b>
Banskobystrický kraj	1	366	2	2	0	0	0	732	732	0	0	0	0	0	0	0	0
Prešovský kraj	1	732	24	24	0	0	0	8 751	8 751	0	0	0	112	112	0	0	0
Košický kraj	3	1 464	58	58	0	0	0	12 273	12 273	0	0	0	1 167	1 167	0	0	0
<b>180 - denný stacionár</b>	<b>2</b>	<b>371</b>	<b>25</b>	<b>0</b>	<b>0</b>	<b>25</b>	<b>0</b>	<b>1 135</b>	<b>0</b>	<b>0</b>	<b>1 135</b>	<b>0</b>	<b>4 340</b>	<b>0</b>	<b>0</b>	<b>4 340</b>	<b>0</b>
Trnavský kraj	1	366	15	0	0	15	0	1 135	0	0	1 135	0	4 340	0	0	4 340	0
Nitriansky kraj	1	5	10	0	0	10	0	0	0	0	0	0	0	0	0	0	0
<b>zariadenia pre seniorov a domovy sociálnych služieb pre dospelých spolu</b>	<b>49</b>	<b>18 683</b>	<b>1 424</b>	<b>1 326</b>	<b>6</b>	<b>90</b>	<b>0</b>	<b>391 524</b>	<b>375 573</b>	<b>1 500</b>	<b>14 451</b>	<b>0</b>	<b>23 300</b>	<b>14 161</b>	<b>1 500</b>	<b>9 005</b>	<b>0</b>
Bratislavský kraj	5	1 830	124	124	0	0	0	37 816	37 816	0	0	0	957	957	0	0	0
Trnavský kraj	2	1 098	35	20	0	15	0	8 133	6 998	0	1 135	0	4 393	53	0	4 340	0
Trenčiansky kraj	6	1 964	161	125	0	36	0	49 974	42 849	0	7 125	0	3 518	1 488	0	2 030	0
Nitriansky kraj	9	2 813	381	352	0	29	0	98 427	93 734	0	4 693	0	5 018	2 757	0	2 261	0
Žilinský kraj	1	366	33	33	0	0	0	10 025	10 025	0	0	0	1 230	1 230	0	0	0
Banskobystrický kraj	7	2 562	200	200	0	0	0	69 451	69 451	0	0	0	1 633	1 633	0	0	0

Počet zariadení sociálnych služieb a ich kapacita (podľa zriaďovateľa) za rok 2012 / Number of Facilities and their Capacity (by founder) in 2012

Druh zariadenia Kind of facility	Počet zariadení Number of facilities	Počet dní prevádzky za rok Numb. of operated days	Počet miest k 31.12.2012 Number of places as of Dec 31. 2012					Ubytovacie dni Accommodation days					Počet odpadnutých dní pre dočasnú neprítomnosť obyvateľov / Number of cancelled days because of temporarily absence of occupancy				
			Spolu Total	z toho starostlivosť poskytovaná of which care provided				Spolu Total	z toho starostlivosť poskytovaná of which care provided				Spolu Total	z toho starostlivosť poskytovaná of which care provided			
				celoročne year-round	tyždenne weekly	denne daily	prechodne temporarily		celoročne year-round	tyždenne weekly	denne daily	prechodne temporarily		celoročne year-round	tyždenne weekly	denne daily	prechodne temporarily
Prešovský kraj	9	4 025	204	197	6	1	0	66 618	64 868	1 500	250	0	2 545	2 262	1 500	149	0
Košický kraj	10	4 025	286	275	0	9	0	51 080	49 832	0	1 248	0	4 006	3 781	0	225	0
<b>210 - domovy sociálnych služieb pre deti s telesným postihnutím</b>	<b>1</b>	<b>148</b>	<b>1</b>	<b>0</b>	<b>0</b>	<b>1</b>	<b>0</b>	<b>48</b>	<b>0</b>	<b>0</b>	<b>48</b>	<b>0</b>	<b>100</b>	<b>0</b>	<b>0</b>	<b>100</b>	<b>0</b>
Trenčiansky kraj	1	148	1	0	0	1	0	48	0	0	48	0	100	0	0	100	0
<b>220 - domovy sociálnych služieb pre deti s telesným postihnutím a duševnými poruchami a poruchami správania</b>	<b>2</b>	<b>732</b>	<b>94</b>	<b>46</b>	<b>19</b>	<b>29</b>	<b>0</b>	<b>26 112</b>	<b>11 972</b>	<b>5 986</b>	<b>8 154</b>	<b>0</b>	<b>2 943</b>	<b>749</b>	<b>5 986</b>	<b>1 425</b>	<b>0</b>
Prešovský kraj	1	366	3	2	1	0	0	982	732	250	0	0	102	21	250	0	0
Košický kraj	1	366	91	44	18	29	0	25 130	11 240	5 736	8 154	0	2 841	728	5 736	1 425	0
<b>320 - detské domovy</b>	<b>1</b>	<b>366</b>	<b>70</b>	<b>70</b>	<b>0</b>	<b>0</b>	<b>0</b>	<b>24 455</b>	<b>24 455</b>	<b>0</b>	<b>0</b>	<b>0</b>	<b>2 454</b>	<b>2 454</b>	<b>0</b>	<b>0</b>	<b>0</b>
Košický kraj	1	366	70	70	0	0	0	24 455	24 455	0	0	0	2 454	2 454	0	0	0
<b>zariadenia sociálnych služieb pre deti</b>	<b>4</b>	<b>1 246</b>	<b>165</b>	<b>116</b>	<b>19</b>	<b>30</b>	<b>0</b>	<b>50 615</b>	<b>36 427</b>	<b>5 986</b>	<b>8 202</b>	<b>0</b>	<b>5 497</b>	<b>3 203</b>	<b>5 986</b>	<b>1 525</b>	<b>0</b>
Trenčiansky kraj	1	148	1	0	0	1	0	48	0	0	48	0	100	0	0	100	0
Prešovský kraj	1	366	3	2	1	0	0	982	732	250	0	0	102	21	250	0	0
Košický kraj	2	732	161	114	18	29	0	49 585	35 695	5 736	8 154	0	5 295	3 182	5 736	1 425	0
<b>310 - zariadenia podporovaného bývania</b>	<b>2</b>	<b>732</b>	<b>44</b>	<b>44</b>	<b>0</b>	<b>0</b>	<b>0</b>	<b>13 810</b>	<b>13 810</b>	<b>0</b>	<b>0</b>	<b>0</b>	<b>1 097</b>	<b>1 097</b>	<b>0</b>	<b>0</b>	<b>0</b>
Banskobystrický kraj	1	366	24	24	0	0	0	7 724	7 724	0	0	0	333	333	0	0	0
Košický kraj	1	366	20	20	0	0	0	6 086	6 086	0	0	0	764	764	0	0	0
<b>510 - útulky</b>	<b>1</b>	<b>366</b>	<b>40</b>	<b>40</b>	<b>0</b>	<b>0</b>	<b>0</b>	<b>14 640</b>	<b>14 640</b>	<b>0</b>	<b>0</b>	<b>0</b>	<b>0</b>	<b>0</b>	<b>0</b>	<b>0</b>	<b>0</b>
Nitriansky kraj	1	366	40	40	0	0	0	14 640	14 640	0	0	0	0	0	0	0	0
<b>530 - resocializačné strediská</b>	<b>2</b>	<b>732</b>	<b>45</b>	<b>45</b>	<b>0</b>	<b>0</b>	<b>0</b>	<b>16 206</b>	<b>16 206</b>	<b>0</b>	<b>0</b>	<b>0</b>	<b>138</b>	<b>138</b>	<b>0</b>	<b>0</b>	<b>0</b>

Počet zariadení sociálnych služieb a ich kapacita (podľa zriaďovateľa) za rok 2012 / Number of Facilities and their Capacity (by founder) in 2012

Druh zariadenia Kind of facility	Počet zariadení Number of facilities	Počet dní prevádzky za rok Numb. of operated days	Počet miest k 31.12.2012 Number of places as of Dec 31. 2012					Ubytovacie dni Accommodation days					Počet odpadnutých dní pre dočasnú neprítomnosť obyvateľov / Number of cancelled days because of temporarily absence of occupancy				
			Spolu Total	z toho starostlivosť poskytovaná of which care provided				Spolu Total	z toho starostlivosť poskytovaná of which care provided				Spolu Total	z toho starostlivosť poskytovaná of which care provided			
				celoročne year-round	tyždenne weekly	denne daily	prechodne temporarily		celoročne year-round	tyždenne weekly	denne daily	prechodne temporarily		celoročne year-round	tyždenne weekly	denne daily	prechodne temporarily
Bratislavský kraj	1	366	24	24	0	0	0	8 520	8 520	0	0	0	113	113	0	0	0
Banskobystrický kraj	1	366	21	21	0	0	0	7 686	7 686	0	0	0	25	25	0	0	0
<b>550 - zariadenia opatrovateľskej služby</b>	<b>3</b>	<b>1 404</b>	<b>37</b>	<b>35</b>	<b>0</b>	<b>0</b>	<b>2</b>	<b>5 865</b>	<b>5 271</b>	<b>0</b>	<b>0</b>	<b>594</b>	<b>330</b>	<b>312</b>	<b>0</b>	<b>0</b>	<b>18</b>
Nitriansky kraj	1	366	21	21	0	0	0	365	365	0	0	0	75	75	0	0	0
Banskobystrický kraj	1	366	6	6	0	0	0	1 986	1 986	0	0	0	91	91	0	0	0
Prešovský kraj	-	306	2	0	0	0	2	594	0	0	0	594	18	0	0	0	18
Košický kraj	1	366	8	8	0	0	0	2 920	2 920	0	0	0	146	146	0	0	0
<b>zariadenia sociálnych služieb pre deti alebo dospelých spolu</b>	<b>8</b>	<b>3 234</b>	<b>166</b>	<b>164</b>	<b>0</b>	<b>0</b>	<b>2</b>	<b>50 521</b>	<b>49 927</b>	<b>0</b>	<b>0</b>	<b>594</b>	<b>1 565</b>	<b>1 547</b>	<b>0</b>	<b>0</b>	<b>18</b>
Bratislavský kraj	1	366	24	24	0	0	0	8 520	8 520	0	0	0	113	113	0	0	0
Nitriansky kraj	2	732	61	61	0	0	0	15 005	15 005	0	0	0	75	75	0	0	0
Banskobystrický kraj	3	1 098	51	51	0	0	0	17 396	17 396	0	0	0	449	449	0	0	0
Prešovský kraj	-	306	2	0	0	0	2	594	0	0	0	594	18	0	0	0	18
Košický kraj	2	732	28	28	0	0	0	9 006	9 006	0	0	0	910	910	0	0	0
<b>Samosprávny kraj</b>	<b>433</b>	<b>177 968</b>	<b>20 645</b>	<b>18 591</b>	<b>553</b>	<b>1 095</b>	<b>343</b>	<b>6 855 952</b>	<b>6 373 328</b>	<b>101 381</b>	<b>183 116</b>	<b>88 049</b>	<b>511 528</b>	<b>313 539</b>	<b>101 381</b>	<b>128 264</b>	<b>5 505</b>
<b>Zariadenia sociálnych služieb spolu</b>	<b>433</b>	<b>177 968</b>	<b>20 645</b>	<b>18 591</b>	<b>553</b>	<b>1 095</b>	<b>343</b>	<b>6 855 952</b>	<b>6 373 328</b>	<b>101 381</b>	<b>183 116</b>	<b>88 049</b>	<b>511 528</b>	<b>313 539</b>	<b>101 381</b>	<b>128 264</b>	<b>5 505</b>
Bratislavský kraj	41	14 758	1 734	1 151	188	375	0	502 128	398 113	34 167	62 548	0	103 747	36 511	34 167	39 608	0
Trnavský kraj	25	13 542	1 768	1 666	36	38	28	611 396	586 798	8 063	9 888	6 647	41 105	25 393	8 063	8 906	611
Trenčiansky kraj	43	18 043	2 518	2 354	58	53	30	870 885	837 380	9 535	8 814	6 738	33 656	25 879	9 535	4 926	232
Nitriansky kraj	62	22 538	3 441	3 362	11	4	44	1 159 142	1 049 590	2 737	773	11 712	92 983	89 109	2 737	691	1 291
Žilinský kraj	72	32 810	3 555	3 188	113	196	58	1 205 388	1 142 104	16 843	28 297	18 144	77 785	43 086	16 843	23 471	1 350
Banskobystrický kraj	84	32 946	3 177	2 913	67	192	5	1 031 650	980 173	15 664	35 699	114	72 860	36 826	15 664	27 312	103
Prešovský kraj	69	28 502	2 430	2 057	55	140	178	777 292	703 542	9 676	19 380	44 694	53 051	33 417	9 676	12 855	1 918
Košický kraj	37	14 829	2 022	1 900	25	97	0	698 071	675 628	4 696	17 717	0	36 341	23 318	4 696	10 495	0

Počet zariadení sociálnych služieb a ich kapacita (podľa zriaďovateľa) za rok 2012 / Number of Facilities and their Capacity (by founder) in 2012

Druh zariadenia Kind of facility	Počet zariadení Number of facilities	Počet dní prevádzky za rok Numb. of operated days	Počet miest k 31.12.2012 Number of places as of Dec 31. 2012					Ubytovacie dni Accommodation days					Počet odpadnutých dní pre dočasnú neprítomnosť obyvateľov / Number of cancelled days because of temporarily absence of occupancy				
			Spolu Total	z toho starostlivosť poskytovaná of which care provided				Spolu Total	z toho starostlivosť poskytovaná of which care provided				Spolu Total	z toho starostlivosť poskytovaná of which care provided			
				celoročne year-round	tyždenne weekly	denne daily	prechodne temporarily		celoročne year-round	tyždenne weekly	denne daily	prechodne temporarily		celoročne year-round	tyždenne weekly	denne daily	prechodne temporarily
<b>110 - zariadenie pre seniorov</b>	<b>79</b>	<b>35 062</b>	<b>3 361</b>	<b>3 361</b>	<b>0</b>	<b>0</b>	<b>0</b>	<b>1 384 601</b>	<b>1 384 601</b>	<b>0</b>	<b>0</b>	<b>0</b>	<b>57 424</b>	<b>57 424</b>	<b>0</b>	<b>0</b>	<b>0</b>
Bratislavský kraj	5	1 830	298	298	0	0	0	104 714	104 714	0	0	0	4 610	4 610	0	0	0
Trnavský kraj	1	1 098	149	149	0	0	0	56 187	56 187	0	0	0	2 823	2 823	0	0	0
Trenčiansky kraj	16	6 220	687	687	0	0	0	273 427	273 427	0	0	0	10 132	10 132	0	0	0
Nitriansky kraj	11	4 026	276	276	0	0	0	134 375	134 375	0	0	0	8 859	8 859	0	0	0
Žilinský kraj	12	7 682	601	601	0	0	0	217 432	217 432	0	0	0	9 768	9 768	0	0	0
Banskobystrický kraj	22	9 142	666	666	0	0	0	336 140	336 140	0	0	0	11 153	11 153	0	0	0
Prešovský kraj	7	3 234	146	146	0	0	0	67 885	67 885	0	0	0	3 463	3 463	0	0	0
Košický kraj	5	1 830	538	538	0	0	0	194 441	194 441	0	0	0	6 616	6 616	0	0	0
<b>130 - domovy sociálnych služieb pre dospelých s telesným postihnutím</b>	<b>15</b>	<b>5 429</b>	<b>695</b>	<b>665</b>	<b>20</b>	<b>10</b>	<b>0</b>	<b>233 016</b>	<b>226 405</b>	<b>4 565</b>	<b>2 046</b>	<b>0</b>	<b>12 940</b>	<b>10 376</b>	<b>4 565</b>	<b>953</b>	<b>0</b>
Bratislavský kraj	3	1 098	194	164	20	10	0	56 170	49 559	4 565	2 046	0	6 614	4 050	4 565	953	0
Trenčiansky kraj	1	366	35	35	0	0	0	12 775	12 775	0	0	0	368	368	0	0	0
Nitriansky kraj	3	1 098	201	201	0	0	0	79 734	79 734	0	0	0	3 095	3 095	0	0	0
Banskobystrický kraj	3	1 097	108	108	0	0	0	35 907	35 907	0	0	0	1 299	1 299	0	0	0
Prešovský kraj	5	1 770	157	157	0	0	0	48 430	48 430	0	0	0	1 564	1 564	0	0	0
<b>140 - domovy sociálnych služieb pre dospelých s kombináciou postihnutí</b>	<b>124</b>	<b>48 842</b>	<b>8 933</b>	<b>8 405</b>	<b>184</b>	<b>324</b>	<b>0</b>	<b>2 984 378</b>	<b>2 800 615</b>	<b>33 996</b>	<b>52 467</b>	<b>0</b>	<b>213 204</b>	<b>152 302</b>	<b>33 996</b>	<b>37 481</b>	<b>0</b>
Bratislavský kraj	8	2 928	471	352	25	74	0	154 349	129 378	5 516	12 155	0	25 986	6 881	5 516	8 009	0
Trnavský kraj	8	3 294	592	591	0	1	0	208 294	208 064	0	230	0	7 968	7 832	0	136	0
Trenčiansky kraj	12	5 769	1 043	997	21	25	0	333 766	327 246	2 405	4 115	0	11 389	9 943	2 405	1 198	0
Nitriansky kraj	23	8 415	2 411	2 408	3	0	0	825 312	734 214	1 098	0	0	67 466	66 995	1 098	0	0
Žilinský kraj	28	11 341	1 966	1 798	56	112	0	663 186	638 519	8 378	16 289	0	38 503	24 969	8 378	10 340	0
Banskobystrický kraj	16	5 749	692	609	29	54	0	196 267	178 217	8 117	9 933	0	21 999	7 691	8 117	11 104	0
Prešovský kraj	22	8 418	1 449	1 379	26	44	0	496 513	485 958	3 959	6 596	0	31 296	23 525	3 959	4 898	0
Košický kraj	7	2 928	309	271	24	14	0	106 691	99 019	4 523	3 149	0	8 597	4 466	4 523	1 796	0

Počet zariadení sociálnych služieb a ich kapacita (podľa zriaďovateľa) za rok 2012 / Number of Facilities and their Capacity (by founder) in 2012

Druh zariadenia Kind of facility	Počet zariadení Number of facilities	Počet dní prevádzky za rok Numb. of operated days	Počet miest k 31.12.2012 Number of places as of Dec 31. 2012					Ubytovacie dni Accommodation days					Počet odpadnutých dní pre dočasnú neprítomnosť obyvateľov / Number of cancelled days because of temporarily absence of occupancy				
			Spolu Total	z toho starostlivosť poskytovaná of which care provided				Spolu Total	z toho starostlivosť poskytovaná of which care provided				Spolu Total	z toho starostlivosť poskytovaná of which care provided			
				celoročne year-round	tyždenne weekly	denne daily	prechodne temporarily		celoročne year-round	tyždenne weekly	denne daily	prechodne temporarily		celoročne year-round	tyždenne weekly	denne daily	prechodne temporarily
<b>160 - domovy sociálnych služieb pre dospelých s duševnými poruchami a poruchami správania</b>	<b>59</b>	<b>22 200</b>	<b>4 142</b>	<b>3 842</b>	<b>71</b>	<b>229</b>	<b>0</b>	<b>1 299 615</b>	<b>1 244 355</b>	<b>14 000</b>	<b>41 230</b>	<b>0</b>	<b>90 394</b>	<b>46 949</b>	<b>14 000</b>	<b>30 096</b>	<b>0</b>
Bratislavský kraj	6	2 196	289	193	18	78	0	83 287	68 549	3 276	11 462	0	17 128	5 265	3 276	8 978	0
Trnavský kraj	11	4 026	911	863	30	18	0	313 047	300 688	6 320	6 039	0	23 640	13 709	6 320	4 685	0
Trenčiansky kraj	5	1 830	462	459	3	0	0	162 762	162 363	399	0	0	4 024	3 997	399	0	0
Nitriansky kraj	3	1 098	149	139	6	4	0	25 672	23 744	1 155	773	0	4 349	2 617	1 155	691	0
Žilinský kraj	6	2 561	381	368	2	11	0	129 902	128 767	306	829	0	8 912	4 302	306	3 186	0
Banskobystrický kraj	20	7 562	1 168	1 099	10	59	0	319 256	304 872	2 068	12 316	0	17 607	8 845	2 068	6 546	0
Prešovský kraj	1	366	92	90	2	0	0	31 920	31 444	476	0	0	1 749	1 239	476	0	0
Košický kraj	7	2 561	690	631	0	59	0	233 769	223 928	0	9 811	0	12 985	6 975	0	6 010	0
<b>170 - špecializované zariadenie</b>	<b>30</b>	<b>12 291</b>	<b>1 066</b>	<b>1 051</b>	<b>1</b>	<b>14</b>	<b>0</b>	<b>338 921</b>	<b>336 567</b>	<b>174</b>	<b>2 180</b>	<b>0</b>	<b>10 157</b>	<b>9 163</b>	<b>174</b>	<b>944</b>	<b>0</b>
Bratislavský kraj	2	732	26	11	1	14	0	6 251	3 897	174	2 180	0	1 099	105	174	944	0
Trnavský kraj	-	366	26	26	0	0	0	9 039	9 039	0	0	0	477	477	0	0	0
Trenčiansky kraj	2	731	84	84	0	0	0	29 556	29 556	0	0	0	684	684	0	0	0
Nitriansky kraj	8	2 778	217	217	0	0	0	46 957	46 957	0	0	0	911	911	0	0	0
Žilinský kraj	8	4 025	296	296	0	0	0	115 339	115 339	0	0	0	2 719	2 719	0	0	0
Banskobystrický kraj	5	1 829	166	166	0	0	0	58 452	58 452	0	0	0	2 038	2 038	0	0	0
Prešovský kraj	2	732	90	90	0	0	0	18 049	18 049	0	0	0	502	502	0	0	0
Košický kraj	3	1 098	161	161	0	0	0	55 278	55 278	0	0	0	1 727	1 727	0	0	0
<b>180 - denný stacionár</b>	<b>3</b>	<b>836</b>	<b>35</b>	<b>0</b>	<b>0</b>	<b>35</b>	<b>0</b>	<b>3 148</b>	<b>0</b>	<b>0</b>	<b>3 148</b>	<b>0</b>	<b>3 462</b>	<b>0</b>	<b>0</b>	<b>3 462</b>	<b>0</b>
Trnavský kraj	1	366	15	0	0	15	0	2 640	0	0	2 640	0	3 462	0	0	3 462	0
Žilinský kraj	1	365	0	0	0	0	0	0	0	0	0	0	0	0	0	0	0
Prešovský kraj	1	105	20	0	0	20	0	508	0	0	508	0	0	0	0	0	0
<b>zariadenia pre seniorov a domovy sociálnych služieb pre dospelých spolu</b>	<b>310</b>	<b>124 660</b>	<b>18 232</b>	<b>17 324</b>	<b>276</b>	<b>612</b>	<b>0</b>	<b>6 243 679</b>	<b>5 992 543</b>	<b>52 735</b>	<b>101 071</b>	<b>0</b>	<b>387 581</b>	<b>276 214</b>	<b>52 735</b>	<b>72 936</b>	<b>0</b>
Bratislavský kraj	24	8 784	1 278	1 018	64	176	0	404 771	356 097	13 531	27 843	0	55 437	20 911	13 531	18 884	0
Trnavský kraj	21	9 150	1 693	1 629	30	34	0	589 207	573 978	6 320	8 909	0	38 370	24 841	6 320	8 283	0

Počet zariadení sociálnych služieb a ich kapacita (podľa zriaďovateľa) za rok 2012 / Number of Facilities and their Capacity (by founder) in 2012

Druh zariadenia Kind of facility	Počet zariadení Number of facilities	Počet dní prevádzky za rok Numb. of operated days	Počet miest k 31.12.2012 Number of places as of Dec 31. 2012					Ubytovacie dni Accommodation days					Počet odpadnutých dní pre dočasnú neprítomnosť obyvateľov / Number of cancelled days because of temporarily absence of occupancy				
			Spolu Total	z toho starostlivosť poskytovaná of which care provided				Spolu Total	z toho starostlivosť poskytovaná of which care provided				Spolu Total	z toho starostlivosť poskytovaná of which care provided			
				celoročne year-round	tyždenne weekly	denne daily	prechodne temporarily		celoročne year-round	tyždenne weekly	denne daily	prechodne temporarily		celoročne year-round	tyždenne weekly	denne daily	prechodne temporarily
Trenčiansky kraj	36	14 916	2 311	2 262	24	25	0	812 286	805 367	2 804	4 115	0	26 597	25 124	2 804	1 198	0
Nitriansky kraj	48	17 415	3 254	3 241	9	4	0	1 112 050	1 019 024	2 253	773	0	84 680	82 477	2 253	691	0
Žilinský kraj	55	25 974	3 244	3 063	58	123	0	1 125 859	1 100 057	8 684	17 118	0	59 902	41 758	8 684	13 526	0
Banskobystrický kraj	66	25 379	2 800	2 648	39	113	0	946 022	913 588	10 185	22 249	0	54 096	31 026	10 185	17 650	0
Prešovský kraj	38	14 625	1 954	1 862	28	64	0	663 305	651 766	4 435	7 104	0	38 574	30 293	4 435	4 898	0
Košický kraj	22	8 417	1 698	1 601	24	73	0	590 179	572 666	4 523	12 960	0	29 925	19 784	4 523	7 806	0
<b>210 - domovy sociálnych služieb pre deti s telesným postihnutím</b>	<b>2</b>	<b>1 097</b>	<b>44</b>	<b>1</b>	<b>23</b>	<b>20</b>	<b>0</b>	<b>4 327</b>	<b>366</b>	<b>2 134</b>	<b>1 827</b>	<b>0</b>	<b>2 317</b>	<b>250</b>	<b>2 134</b>	<b>1 720</b>	<b>0</b>
Nitriansky kraj	1	366	3	1	2	0	0	850	366	484	0	0	274	250	484	0	0
Žilinský kraj	1	365	35	0	21	14	0	2 480	0	1 650	830	0	850	0	1 650	527	0
Banskobystrický kraj	-	366	6	0	0	6	0	997	0	0	997	0	1 193	0	0	1 193	0
<b>220 - domovy sociálnych služieb pre deti s telesným postihnutím a duševnými poruchami a poruchami správania</b>	<b>21</b>	<b>12 167</b>	<b>716</b>	<b>315</b>	<b>174</b>	<b>227</b>	<b>0</b>	<b>175 867</b>	<b>104 653</b>	<b>33 297</b>	<b>37 917</b>	<b>0</b>	<b>58 275</b>	<b>12 515</b>	<b>33 297</b>	<b>29 044</b>	<b>0</b>
Bratislavský kraj	3	1 098	151	22	70	59	0	26 542	5 590	12 554	8 398	0	16 853	2 139	12 554	7 206	0
Trnavský kraj	-	1 830	24	18	4	2	0	7 906	6 087	1 302	517	0	1 431	340	1 302	453	0
Trenčiansky kraj	4	1 297	111	49	34	28	0	29 009	17 579	6 731	4 699	0	6 827	755	6 731	3 728	0
Nitriansky kraj	3	1 098	33	33	0	0	0	11 869	11 869	0	0	0	5 538	5 538	0	0	0
Žilinský kraj	2	1 347	47	8	10	29	0	10 589	2 928	1 817	5 844	0	4 795	12	1 817	3 427	0
Banskobystrický kraj	5	1 837	125	24	28	73	0	24 764	6 832	5 479	12 453	0	13 366	1 698	5 479	8 469	0
Prešovský kraj	3	2 562	133	84	27	22	0	35 593	26 603	5 241	3 749	0	6 235	1 685	5 241	3 072	0
Košický kraj	1	1 098	92	77	1	14	0	29 595	27 165	173	2 257	0	3 230	348	173	2 689	0



Počet zariadení sociálnych služieb a ich kapacita (podľa zriaďovateľa) za rok 2012 / Number of Facilities and their Capacity (by founder) in 2012

Druh zariadenia Kind of facility	Počet zariadení Number of facilities	Počet dní prevádzky za rok Numb. of operated days	Počet miest k 31.12.2012 Number of places as of Dec 31. 2012					Ubytovacie dni Accommodation days					Počet odpadnutých dní pre dočasnú neprítomnosť obyvateľov / Number of cancelled days because of temporarily absence of occupancy				
			Spolu Total	z toho starostlivosť poskytovaná of which care provided				Spolu Total	z toho starostlivosť poskytovaná of which care provided				Spolu Total	z toho starostlivosť poskytovaná of which care provided			
				celoročne year-round	tyždenne weekly	denne daily	prechodne temporarily		celoročne year-round	tyždenne weekly	denne daily	prechodne temporarily		celoročne year-round	tyždenne weekly	denne daily	prechodne temporarily
<b>230 - domovy sociálnych služieb pre deti s duševnými poruchami a poruchami správania</b>	<b>6</b>	<b>3 554</b>	<b>119</b>	<b>44</b>	<b>31</b>	<b>44</b>	<b>0</b>	<b>29 769</b>	<b>16 396</b>	<b>6 283</b>	<b>7 090</b>	<b>0</b>	<b>13 786</b>	<b>948</b>	<b>6 283</b>	<b>8 266</b>	<b>0</b>
Bratislavský kraj	2	732	21	0	5	16	0	3 837	0	1 150	2 687	0	3 086	0	1 150	2 406	0
Trnavský kraj	-	1 098	7	3	2	2	0	1 956	1 053	441	462	0	523	42	441	170	0
Žilinský kraj	2	626	52	2	24	26	0	9 357	724	4 692	3 941	0	9 277	6	4 692	5 690	0
Banskobystrický kraj	1	732	39	39	0	0	0	14 619	14 619	0	0	0	900	900	0	0	0
Košický kraj	1	366	0	0	0	0	0	0	0	0	0	0	0	0	0	0	0
<b>321 - detský domov pre maloletého bez sprievodu</b>	<b>1</b>	<b>366</b>	<b>28</b>	<b>28</b>	<b>0</b>	<b>0</b>	<b>0</b>	<b>10 248</b>	<b>10 248</b>	<b>0</b>	<b>0</b>	<b>0</b>	<b>0</b>	<b>0</b>	<b>0</b>	<b>0</b>	<b>0</b>
Trenčiansky kraj	1	366	28	28	0	0	0	10 248	10 248	0	0	0	0	0	0	0	0
<b>340 - zariadenie dočasnej starostlivosti pre deti</b>	<b>1</b>	<b>366</b>	<b>8</b>	<b>8</b>	<b>0</b>	<b>0</b>	<b>0</b>	<b>2 920</b>	<b>2 920</b>	<b>0</b>	<b>0</b>	<b>0</b>	<b>0</b>	<b>0</b>	<b>0</b>	<b>0</b>	<b>0</b>
Nitriansky kraj	1	366	8	8	0	0	0	2 920	2 920	0	0	0	0	0	0	0	0
<b>900 - ostatné</b>	<b>14</b>	<b>4 652</b>	<b>105</b>	<b>105</b>	<b>0</b>	<b>0</b>	<b>0</b>	<b>14 289</b>	<b>14 289</b>	<b>0</b>	<b>0</b>	<b>0</b>	<b>792</b>	<b>792</b>	<b>0</b>	<b>0</b>	<b>0</b>
Bratislavský kraj	3	749	2	2	0	0	0	1 412	1 412	0	0	0	86	86	0	0	0
Trnavský kraj	3	1 098	16	16	0	0	0	5 680	5 680	0	0	0	170	170	0	0	0
Nitriansky kraj	2	732	5	5	0	0	0	2 043	2 043	0	0	0	0	0	0	0	0
Banskobystrický kraj	2	609	75	75	0	0	0	2 726	2 726	0	0	0	402	402	0	0	0
Prešovský kraj	4	1 464	7	7	0	0	0	2 428	2 428	0	0	0	134	134	0	0	0
<b>zariadenia sociálnych služieb pre deti</b>	<b>45</b>	<b>22 202</b>	<b>1 020</b>	<b>501</b>	<b>228</b>	<b>291</b>	<b>0</b>	<b>237 420</b>	<b>148 872</b>	<b>41 714</b>	<b>46 834</b>	<b>0</b>	<b>75 170</b>	<b>14 505</b>	<b>41 714</b>	<b>39 030</b>	<b>0</b>
Bratislavský kraj	8	2 579	174	24	75	75	0	31 791	7 002	13 704	11 085	0	20 025	2 225	13 704	9 612	0
Trnavský kraj	3	4 026	47	37	6	4	0	15 542	12 820	1 743	979	0	2 124	552	1 743	623	0
Trenčiansky kraj	5	1 663	139	77	34	28	0	39 257	27 827	6 731	4 699	0	6 827	755	6 731	3 728	0
Nitriansky kraj	7	2 562	49	47	2	0	0	17 682	17 198	484	0	0	5 812	5 788	484	0	0
Žilinský kraj	5	2 338	134	10	55	69	0	22 426	3 652	8 159	10 615	0	14 922	18	8 159	9 644	0

Počet zariadení sociálnych služieb a ich kapacita (podľa zriaďovateľa) za rok 2012 / Number of Facilities and their Capacity (by founder) in 2012

Druh zariadenia Kind of facility	Počet zariadení Number of facilities	Počet dní prevádzky za rok Numb. of operated days	Počet miest k 31.12.2012 Number of places as of Dec 31. 2012					Ubytovacie dni Accommodation days					Počet odpadnutých dní pre dočasnú neprítomnosť obyvateľov / Number of cancelled days because of temporarily absence of occupancy				
			Spolu Total	z toho starostlivosť poskytovaná of which care provided				Spolu Total	z toho starostlivosť poskytovaná of which care provided				Spolu Total	z toho starostlivosť poskytovaná of which care provided			
				celoročne year-round	tyždenne weekly	denne daily	prechodne temporarily		celoročne year-round	tyždenne weekly	denne daily	prechodne temporarily		celoročne year-round	tyždenne weekly	denne daily	prechodne temporarily
Banskobystrický kraj	8	3 544	245	138	28	79	0	43 106	24 177	5 479	13 450	0	15 861	3 000	5 479	9 662	0
Prešovský kraj	7	4 026	140	91	27	22	0	38 021	29 031	5 241	3 749	0	6 369	1 819	5 241	3 072	0
Košický kraj	2	1 464	92	77	1	14	0	29 595	27 165	173	2 257	0	3 230	348	173	2 689	0
<b>310 - zariadenia podporovaného bývania</b>	<b>18</b>	<b>7 266</b>	<b>160</b>	<b>160</b>	<b>0</b>	<b>0</b>	<b>0</b>	<b>50 720</b>	<b>50 720</b>	<b>0</b>	<b>0</b>	<b>0</b>	<b>3 455</b>	<b>3 455</b>	<b>0</b>	<b>0</b>	<b>0</b>
Bratislavský kraj	4	1 444	34	34	0	0	0	9 032	9 032	0	0	0	863	863	0	0	0
Nitriansky kraj	1	366	12	12	0	0	0	4 050	4 050	0	0	0	132	132	0	0	0
Žilinský kraj	1	732	6	6	0	0	0	2 196	2 196	0	0	0	52	52	0	0	0
Banskobystrický kraj	6	2 193	49	49	0	0	0	16 183	16 183	0	0	0	713	713	0	0	0
Prešovský kraj	3	1 067	25	25	0	0	0	6 991	6 991	0	0	0	882	882	0	0	0
Košický kraj	3	1 464	34	34	0	0	0	12 268	12 268	0	0	0	813	813	0	0	0
<b>330 - zariadenie núdzového bývania</b>	<b>14</b>	<b>5 129</b>	<b>264</b>	<b>264</b>	<b>0</b>	<b>0</b>	<b>0</b>	<b>81 388</b>	<b>81 388</b>	<b>0</b>	<b>0</b>	<b>0</b>	<b>13 507</b>	<b>13 507</b>	<b>0</b>	<b>0</b>	<b>0</b>
Bratislavský kraj	2	487	41	41	0	0	0	14 721	14 721	0	0	0	11 825	11 825	0	0	0
Žilinský kraj	4	1 348	58	58	0	0	0	17 666	17 666	0	0	0	536	536	0	0	0
Banskobystrický kraj	1	366	13	13	0	0	0	4 758	4 758	0	0	0	0	0	0	0	0
Prešovský kraj	4	1 830	56	56	0	0	0	9 608	9 608	0	0	0	370	370	0	0	0
Košický kraj	3	1 098	96	96	0	0	0	34 635	34 635	0	0	0	776	776	0	0	0
<b>510 - útulky</b>	<b>14</b>	<b>5 855</b>	<b>284</b>	<b>99</b>	<b>0</b>	<b>0</b>	<b>172</b>	<b>68 411</b>	<b>26 670</b>	<b>0</b>	<b>0</b>	<b>38 538</b>	<b>2 960</b>	<b>902</b>	<b>0</b>	<b>0</b>	<b>1 825</b>
Bratislavský kraj	1	366	6	6	0	0	0	2 196	2 196	0	0	0	0	0	0	0	0
Trenčiansky kraj	1	732	35	15	0	0	20	8 780	4 186	0	0	4 594	0	0	0	0	0
Nitriansky kraj	3	1 097	53	29	0	0	11	6 496	3 293	0	0	0	233	0	0	0	0
Žilinský kraj	2	732	54	12	0	0	42	16 982	3 894	0	0	13 088	1 518	498	0	0	1 020
Banskobystrický kraj	2	732	37	37	0	0	0	13 101	13 101	0	0	0	404	404	0	0	0
Prešovský kraj	5	2 196	99	0	0	0	99	20 856	0	0	0	20 856	805	0	0	0	805
<b>520 - krízové strediská</b>	<b>16</b>	<b>6 194</b>	<b>276</b>	<b>137</b>	<b>0</b>	<b>0</b>	<b>139</b>	<b>84 495</b>	<b>43 820</b>	<b>0</b>	<b>0</b>	<b>40 675</b>	<b>5 686</b>	<b>2 377</b>	<b>0</b>	<b>0</b>	<b>3 309</b>
Bratislavský kraj	-	366	21	21	0	0	0	7 665	7 665	0	0	0	0	0	0	0	0
Trnavský kraj	1	366	28	0	0	0	28	6 647	0	0	0	6 647	611	0	0	0	611
Trenčiansky kraj	1	366	10	0	0	0	10	2 144	0	0	0	2 144	232	0	0	0	232
Nitriansky kraj	1	366	32	0	0	0	32	11 712	0	0	0	11 712	1 291	0	0	0	1 291

Počet zariadení sociálnych služieb a ich kapacita (podľa zriaďovateľa) za rok 2012 / Number of Facilities and their Capacity (by founder) in 2012

Druh zariadenia Kind of facility	Počet zariadení Number of facilities	Počet dní prevádzky za rok Numb. of operated days	Počet miest k 31.12.2012 Number of places as of Dec 31. 2012					Ubytovacie dni Accommodation days					Počet odpadnutých dní pre dočasnú neprítomnosť obyvateľov / Number of cancelled days because of temporarily absence of occupancy				
			Spolu Total	z toho starostlivosť poskytovaná of which care provided				Spolu Total	z toho starostlivosť poskytovaná of which care provided				Spolu Total	z toho starostlivosť poskytovaná of which care provided			
				celoročne year-round	tyždenne weekly	denne daily	prechodne temporarily		celoročne year-round	tyždenne weekly	denne daily	prechodne temporarily		celoročne year-round	tyždenne weekly	denne daily	prechodne temporarily
Žilinský kraj	3	1 070	47	39	0	0	8	16 767	14 639	0	0	2 128	554	224	0	0	330
Banskobystrický kraj	1	366	28	28	0	0	0	8 366	8 366	0	0	0	1 683	1 683	0	0	0
Prešovský kraj	6	2 196	71	10	0	0	61	20 623	2 579	0	0	18 044	898	53	0	0	845
Košický kraj	3	1 098	39	39	0	0	0	10 571	10 571	0	0	0	417	417	0	0	0
<b>530 - resocializačné strediská</b>	<b>1</b>	<b>366</b>	<b>33</b>	<b>33</b>	<b>0</b>	<b>0</b>	<b>0</b>	<b>6 025</b>	<b>6 025</b>	<b>0</b>	<b>0</b>	<b>0</b>	<b>712</b>	<b>712</b>	<b>0</b>	<b>0</b>	<b>0</b>
Nitriansky kraj	1	366	33	33	0	0	0	6 025	6 025	0	0	0	712	712	0	0	0
<b>540 - rehabilitačné strediská</b>	<b>7</b>	<b>3 062</b>	<b>253</b>	<b>7</b>	<b>49</b>	<b>192</b>	<b>5</b>	<b>43 657</b>	<b>1 400</b>	<b>6 932</b>	<b>35 211</b>	<b>114</b>	<b>20 886</b>	<b>687</b>	<b>6 932</b>	<b>16 298</b>	<b>103</b>
Bratislavský kraj	2	732	180	7	49	124	0	31 952	1 400	6 932	23 620	0	15 597	687	6 932	11 112	0
Žilinský kraj	1	250	4	0	0	4	0	564	0	0	564	0	301	0	0	301	0
Banskobystrický kraj	-	366	5	0	0	0	5	114	0	0	0	114	103	0	0	0	103
Prešovský kraj	3	1 464	54	0	0	54	0	8 527	0	0	8 527	0	4 885	0	0	4 885	0
Košický kraj	1	250	10	0	0	10	0	2 500	0	0	2 500	0	0	0	0	0	0
<b>550 - zariadenia opatrovateľskej služby</b>	<b>3</b>	<b>1 404</b>	<b>80</b>	<b>44</b>	<b>0</b>	<b>0</b>	<b>13</b>	<b>27 831</b>	<b>15 083</b>	<b>0</b>	<b>0</b>	<b>4 330</b>	<b>1 405</b>	<b>1 137</b>	<b>0</b>	<b>0</b>	<b>268</b>
Trenčiansky kraj	-	366	23	0	0	0	0	8 418	0	0	0	0	0	0	0	0	0
Prešovský kraj	1	366	13	0	0	0	13	4 330	0	0	0	4 330	268	0	0	0	268
Košický kraj	2	672	44	44	0	0	0	15 083	15 083	0	0	0	1 137	1 137	0	0	0
<b>560 - nocľaháreň</b>	<b>1</b>	<b>366</b>	<b>9</b>	<b>9</b>	<b>0</b>	<b>0</b>	<b>0</b>	<b>3 240</b>	<b>3 240</b>	<b>0</b>	<b>0</b>	<b>0</b>	<b>43</b>	<b>43</b>	<b>0</b>	<b>0</b>	<b>0</b>
Košický kraj	1	366	9	9	0	0	0	3 240	3 240	0	0	0	43	43	0	0	0
<b>570 - domov na pol ceste</b>	<b>4</b>	<b>1 464</b>	<b>34</b>	<b>13</b>	<b>0</b>	<b>0</b>	<b>14</b>	<b>9 086</b>	<b>3 567</b>	<b>0</b>	<b>0</b>	<b>4 392</b>	<b>123</b>	<b>0</b>	<b>0</b>	<b>0</b>	<b>0</b>
Nitriansky kraj	1	366	8	0	0	0	1	1 127	0	0	0	123	0	0	0	0	0
Žilinský kraj	1	366	8	0	0	0	8	2 928	0	0	0	2 928	0	0	0	0	0
Prešovský kraj	2	732	18	13	0	0	5	5 031	3 567	0	0	1 464	0	0	0	0	0

**Počet zariadení sociálnych služieb a ich kapacita (podľa zriaďovateľa) za rok 2012 / Number of Facilities and their Capacity (by founder) in 2012**

Druh zariadenia Kind of facility	Počet zariadení Number of facilities	Počet dní prevádzky za rok Numb. of operated days	Počet miest k 31.12.2012 Number of places as of Dec 31. 2012					Ubytovacie dni Accommodation days					Počet odpadnutých dní pre dočasnú neprítomnosť obyvateľov / Number of cancelled days because of temporarily absence of occupancy				
			Spolu Total	z toho starostlivosť poskytovaná of which care provided				Spolu Total	z toho starostlivosť poskytovaná of which care provided				Spolu Total	z toho starostlivosť poskytovaná of which care provided			
				celoročne year-round	tyždenne weekly	denne daily	prechodne temporarily		celoročne year-round	tyždenne weekly	denne daily	prechodne temporarily		celoročne year-round	tyždenne weekly	denne daily	prechodne temporarily

**zariadenia sociálnych služieb pre deti alebo dospelých spolu**

<b>dospelých spolu</b>	<b>78</b>	<b>31 106</b>	<b>1 393</b>	<b>766</b>	<b>49</b>	<b>192</b>	<b>343</b>	<b>374 853</b>	<b>231 913</b>	<b>6 932</b>	<b>35 211</b>	<b>88 049</b>	<b>48 777</b>	<b>22 820</b>	<b>6 932</b>	<b>16 298</b>	<b>5 505</b>
Bratislavský kraj	9	3 395	282	109	49	124	0	65 566	35 014	6 932	23 620	0	28 285	13 375	6 932	11 112	0
Trnavský kraj	1	366	28	0	0	0	28	6 647	0	0	0	6 647	611	0	0	0	611
Trenčiansky kraj	2	1 464	68	15	0	0	30	19 342	4 186	0	0	6 738	232	0	0	0	232
Nitriansky kraj	7	2 561	138	74	0	0	44	29 410	13 368	0	0	11 712	2 491	844	0	0	1 291
Žilinský kraj	12	4 498	177	115	0	4	58	57 103	38 395	0	564	18 144	2 961	1 310	0	301	1 350
Banskobystrický kraj	10	4 023	132	127	0	0	5	42 522	42 408	0	0	114	2 903	2 800	0	0	103
Prešovský kraj	24	9 851	336	104	0	54	178	75 966	22 745	0	8 527	44 694	8 108	1 305	0	4 885	1 918
Košický kraj	13	4 948	232	222	0	10	0	78 297	75 797	0	2 500	0	3 186	3 186	0	0	0

Obyvatelia zariadení sociálnych služieb (spolu) za rok 2012 / Inhabitants of facilities (total) in 2012

Druh zariadenia Kind of facility	Obyvatelia k 31.12.2011  Inhabitants as of Dec, 31 2011	Obyvatelia v roku 2012 <i>Inhabitants in 2012</i>			Obyvatelia k 31.12.2012  Inhabitants as of Dec, 31 2012	z toho / of which						
		prijatí <i>taking to the facility</i>	prepustení <i>discharged from the facility</i>	zomretí <i>died</i>		dlhodobo zdravotne postihnutí <i>long-time health disabled</i>			diabetici pod kontrolou <i>diabetics under control</i>	osoby v dôch.veku <i>retired persons</i>	muži / chlapci <i>men / boys</i>	ženy / dievčatá <i>women / girls</i>
						spolu  <i>total</i>	z toho / of which					
							trvale ležiaci <i>staying in bed</i>	d'alší imobilní <i>further immobile</i>				
<b>SR spolu</b>	<b>53 984</b>	<b>21 647</b>	<b>23 328</b>	<b>6 583</b>	<b>45 720</b>	<b>29 335</b>	<b>6 133</b>	<b>11 179</b>	<b>5 902</b>	<b>24 061</b>	<b>20 197</b>	<b>25 523</b>
<b>Zariadenia sociálnych služieb spolu</b>	<b>53 984</b>	<b>21 647</b>	<b>23 328</b>	<b>6 583</b>	<b>45 720</b>	<b>29 335</b>	<b>6 133</b>	<b>11 179</b>	<b>5 902</b>	<b>24 061</b>	<b>20 197</b>	<b>25 523</b>
Bratislavský kraj	5 347	2 685	1 847	808	5 377	2 945	758	1 165	730	3 082	2 055	3 322
Trnavský kraj	4 989	2 067	942	865	5 249	3 642	682	1 679	897	2 903	2 322	2 927
Trenčiansky kraj	4 849	1 902	896	877	4 978	3 419	904	1 215	849	3 376	1 893	3 085
Nitriansky kraj	13 938	3 330	9 381	1 032	6 855	4 712	908	1 500	970	3 655	2 992	3 863
Žilinský kraj	8 467	2 447	3 943	694	6 277	3 627	745	1 412	644	2 885	3 053	3 224
Banskobystrický kraj	5 621	4 670	3 562	879	5 850	3 819	720	1 315	707	2 987	2 634	3 216
Prešovský kraj	5 443	2 424	1 559	694	5 614	3 868	710	1 736	571	2 673	2 718	2 896
Košický kraj	5 330	2 122	1 198	734	5 520	3 303	706	1 157	534	2 500	2 530	2 990
<b>110 - zariadenie pre seniorov</b>	<b>11 945</b>	<b>3 611</b>	<b>979</b>	<b>2 500</b>	<b>12 077</b>	<b>6 877</b>	<b>2 020</b>	<b>3 495</b>	<b>2 691</b>	<b>11 658</b>	<b>3 738</b>	<b>8 339</b>
Bratislavský kraj	1 986	461	165	345	1 937	763	269	364	397	1 910	421	1 516
Trnavský kraj	1 490	501	90	341	1 560	973	270	629	411	1 422	522	1 038
Trenčiansky kraj	1 933	672	171	478	1 956	1 226	485	543	482	1 887	581	1 375
Nitriansky kraj	1 246	378	107	235	1 282	725	146	382	285	1 238	381	901
Žilinský kraj	1 009	307	125	155	1 036	547	93	307	244	973	346	690
Banskobystrický kraj	1 393	330	61	274	1 388	840	199	391	308	1 371	487	901
Prešovský kraj	1 248	547	154	299	1 342	821	223	484	255	1 320	497	845
Košický kraj	1 640	415	106	373	1 576	982	335	395	309	1 537	503	1 073
<b>130 - domovy sociálnych služieb pre dospelých s telesným postihnutím</b>	<b>956</b>	<b>520</b>	<b>121</b>	<b>265</b>	<b>1 090</b>	<b>1 090</b>	<b>282</b>	<b>459</b>	<b>210</b>	<b>906</b>	<b>455</b>	<b>635</b>
Bratislavský kraj	182	245	63	74	290	290	85	134	64	220	105	185
Trnavský kraj	19	8	6	5	16	16	5	11	6	15	5	11
Trenčiansky kraj	95	31	11	21	94	94	17	26	20	64	31	63
Nitriansky kraj	199	77	13	45	218	218	40	82	23	207	135	83
Žilinský kraj	47	23	3	11	56	56	21	4	10	45	22	34

Obyvatelia zariadení sociálnych služieb (spolu) za rok 2012 / Inhabitants of facilities (total) in 2012

Druh zariadenia Kind of facility	Obyvatelia k 31.12.2011  Inhabitants as of Dec, 31 2011	Obyvatelia v roku 2012 <i>Inhabitants in 2012</i>			Obyvatelia k 31.12.2012  Inhabitants as of Dec, 31 2012	z toho / of which						
		prijatí <i>taking to the facility</i>	prepustení <i>discharged from the facility</i>	zomretí <i>died</i>		dlhodobo zdravotne postihnutí <i>long-time health disabled</i>			diabetici pod kontrolou <i>diabetics under control</i>	osoby v dôch.veku <i>retired persons</i>	muži / chlapci <i>men / boys</i>	ženy / dievčatá <i>women / girls</i>
						spolu <i>total</i>	z toho / of which					
							trvale ležiaci <i>staying in bed</i>	d'alší imobilní <i>further immobile</i>				
Banskobystrický kraj	174	72	15	53	178	178	52	86	46	163	45	133
Prešovský kraj	240	64	10	56	238	238	62	116	41	192	112	126
<b>140 - domovy sociálnych služieb pre dospelých s kombináciou postihnutí</b>	<b>11 916</b>	<b>3 366</b>	<b>918</b>	<b>2 347</b>	<b>12 017</b>	<b>12 017</b>	<b>2 239</b>	<b>4 464</b>	<b>1 846</b>	<b>7 139</b>	<b>5 178</b>	<b>6 839</b>
Bratislavský kraj	629	327	84	157	715	715	181	323	115	405	274	441
Trnavský kraj	1 350	415	63	327	1 375	1 375	266	733	269	923	417	958
Trenčiansky kraj	1 069	331	71	231	1 098	1 098	217	361	184	720	450	648
Nitriansky kraj	3 077	926	204	637	3 162	3 162	559	887	572	1 858	1 402	1 760
Žilinský kraj	2 175	560	183	464	2 088	2 088	484	827	315	1 495	820	1 268
Banskobystrický kraj	1 015	475	142	274	1 074	1 074	202	359	166	698	509	565
Prešovský kraj	1 979	287	153	200	1 913	1 913	254	749	190	797	921	992
Košický kraj	622	45	18	57	592	592	76	225	35	243	385	207
<b>160 - domovy sociálnych služieb pre dospelých s duševnými poruchami a poruchami správania</b>	<b>4 120</b>	<b>624</b>	<b>153</b>	<b>385</b>	<b>4 206</b>	<b>4 206</b>	<b>466</b>	<b>1 037</b>	<b>505</b>	<b>1 558</b>	<b>2 220</b>	<b>1 986</b>
Bratislavský kraj	346	44	31	23	336	336	34	73	38	93	159	177
Trnavský kraj	900	146	25	114	907	907	62	178	142	281	618	289
Trenčiansky kraj	479	61	15	39	486	486	78	91	66	330	159	327
Nitriansky kraj	147	10	3	7	147	147	9	19	14	45	30	117
Žilinský kraj	364	35	8	15	376	376	57	91	26	115	283	93
Banskobystrický kraj	1 026	226	40	143	1 069	1 069	180	306	129	462	476	593
Prešovský kraj	140	14	1	5	148	148	13	91	19	65	84	64
Košický kraj	718	88	30	39	737	737	33	188	71	167	411	326
<b>170 - špecializované zariadenie</b>	<b>1 046</b>	<b>684</b>	<b>138</b>	<b>307</b>	<b>1 285</b>	<b>1 285</b>	<b>262</b>	<b>342</b>	<b>163</b>	<b>877</b>	<b>488</b>	<b>797</b>
Bratislavský kraj	84	71	23	22	110	110	32	27	9	93	34	76
Trnavský kraj	116	59	34	39	102	102	27	11	25	102	31	71

Obyvatelia zariadení sociálnych služieb (spolu) za rok 2012 / Inhabitants of facilities (total) in 2012

Druh zariadenia Kind of facility	Obyvatelia k 31.12.2011  Inhabitants as of Dec, 31 2011	Obyvatelia v roku 2012 <i>Inhabitants in 2012</i>			Obyvatelia k 31.12.2012  Inhabitants as of Dec, 31 2012	z toho / of which						
		prijatí <i>taking to the facility</i>	prepustení <i>discharged from the facility</i>	zomretí <i>died</i>		dlhodobo zdravotne postihnutí <i>long-time health disabled</i>			diabetici pod kontrolou <i>diabetics under control</i>	osoby v dôch.veku <i>retired persons</i>	muži / chlapci <i>men / boys</i>	ženy / dievčatá <i>women / girls</i>
						spolu <i>total</i>	z toho / of which					
							trvale ležiaci <i>staying in bed</i>	d'alší imobilní <i>further immobile</i>				
Trenčiansky kraj	95	9	7	4	93	93	5	1	3	22	60	33
Nitriansky kraj	103	105	31	31	146	146	70	60	26	114	41	105
Žilinský kraj	188	122	9	31	270	270	41	79	29	136	110	160
Banskobystrický kraj	156	59	11	49	155	155	11	30	11	88	75	80
Prešovský kraj	98	85	15	29	139	139	18	32	15	74	64	75
Košický kraj	206	174	8	102	270	270	58	102	45	248	73	197
<b>180 - denný stacionár</b>	<b>182</b>	<b>214</b>	<b>75</b>	<b>7</b>	<b>314</b>	<b>314</b>	<b>10</b>	<b>39</b>	<b>26</b>	<b>142</b>	<b>124</b>	<b>190</b>
Bratislavský kraj	20	24	17	2	25	25	0	5	2	25	9	16
Trnavský kraj	63	37	17	1	82	82	4	10	4	16	32	50
Nitriansky kraj	19	12	0	3	28	28	0	1	3	15	10	18
Žilinský kraj	0	2	0	0	2	2	0	0	0	2	0	2
Banskobystrický kraj	43	52	13	1	81	81	6	16	7	23	40	41
Prešovský kraj	37	87	28	0	96	96	0	7	10	61	33	63
<b>zariadenia pre seniorov a domovy sociálnych služieb pre dospelých spolu</b>	<b>30 165</b>	<b>9 019</b>	<b>2 384</b>	<b>5 811</b>	<b>30 989</b>	<b>25 789</b>	<b>5 279</b>	<b>9 836</b>	<b>5 441</b>	<b>22 280</b>	<b>12 203</b>	<b>18 786</b>
Bratislavský kraj	3 247	1 172	383	623	3 413	2 239	601	926	625	2 746	1 002	2 411
Trnavský kraj	3 938	1 166	235	827	4 042	3 455	634	1 572	857	2 759	1 625	2 417
Trenčiansky kraj	3 671	1 104	275	773	3 727	2 997	802	1 022	755	3 023	1 281	2 446
Nitriansky kraj	4 791	1 508	358	958	4 983	4 426	824	1 431	923	3 477	1 999	2 984
Žilinský kraj	3 783	1 049	328	676	3 828	3 339	696	1 308	624	2 766	1 581	2 247
Banskobystrický kraj	3 807	1 214	282	794	3 945	3 397	650	1 188	667	2 805	1 632	2 313
Prešovský kraj	3 742	1 084	361	589	3 876	3 355	570	1 479	530	2 509	1 711	2 165
Košický kraj	3 186	722	162	571	3 175	2 581	502	910	460	2 195	1 372	1 803
<b>210 - domovy sociálnych služieb pre deti s telesným postihnutím</b>	<b>42</b>	<b>5</b>	<b>11</b>	<b>0</b>	<b>36</b>	<b>36</b>	<b>13</b>	<b>14</b>	<b>0</b>	<b>0</b>	<b>17</b>	<b>19</b>
Trenčiansky kraj	0	1	0	0	1	1	0	0	0	0	0	1

Obyvatelia zariadení sociálnych služieb (spolu) za rok 2012 / Inhabitants of facilities (total) in 2012

Druh zariadenia Kind of facility	Obyvatelia k 31.12.2011  Inhabitants as of Dec, 31 2011	Obyvatelia v roku 2012 <i>Inhabitants in 2012</i>			Obyvatelia k 31.12.2012  Inhabitants as of Dec, 31 2012	z toho / of which							
		prijatí <i>taking to the facility</i>	prepustení <i>discharged from the facility</i>	zomretí <i>died</i>		dlhodobo zdravotne postihnutí <i>long-time health disabled</i>			diabetici pod kontrolou <i>diabetics under control</i>	osoby v dôch.veku <i>retired persons</i>	muži / chlapci <i>men / boys</i>	ženy / dievčatá <i>women / girls</i>	
						spolu <i>total</i>	z toho / of which						
							trvale ležiaci <i>staying in bed</i>	d'alší imobilní <i>further immobile</i>					
Nitriansky kraj	19	4	4	0	19	19	13	4	0	0	8	11	
Žilinský kraj	14	0	4	0	10	10	0	4	0	0	6	4	
Banskobystrický kraj	9	0	3	0	6	6	0	6	0	0	3	3	
<b>220 - domovy sociálnych služieb pre deti s telesným postihnutím a duševnými poruchami a poruchami správania</b>													
	<b>1 150</b>	<b>93</b>	<b>137</b>	<b>9</b>	<b>1 097</b>	<b>1 097</b>	<b>250</b>	<b>365</b>	<b>12</b>	<b>0</b>	<b>617</b>	<b>480</b>	
Bratislavský kraj	200	13	25	3	185	185	56	54	1	0	112	73	
Trnavský kraj	28	3	7	0	24	24	8	9	0	0	12	12	
Trenčiansky kraj	132	15	2	3	142	142	40	43	0	0	83	59	
Nitriansky kraj	92	6	15	0	83	83	20	18	8	0	52	31	
Žilinský kraj	59	12	24	0	47	47	15	16	0	0	30	17	
Banskobystrický kraj	190	19	30	0	179	179	16	41	0	0	104	75	
Prešovský kraj	201	12	24	1	188	188	53	131	0	0	106	82	
Košický kraj	248	13	10	2	249	249	42	53	3	0	118	131	
<b>230 - domovy sociálnych služieb pre deti s duševnými poruchami a poruchami správania</b>													
	<b>135</b>	<b>9</b>	<b>32</b>	<b>1</b>	<b>111</b>	<b>111</b>	<b>14</b>	<b>22</b>	<b>0</b>	<b>0</b>	<b>72</b>	<b>39</b>	
Bratislavský kraj	33	5	17	0	21	21	1	3	0	0	15	6	
Trnavský kraj	9	0	2	0	7	7	0	0	0	0	3	4	
Žilinský kraj	52	4	2	1	53	53	0	2	0	0	36	17	
Banskobystrický kraj	41	0	11	0	30	30	13	17	0	0	18	12	
Košický kraj	0	0	0	0	0	0	0	0	0	0	0	0	
<b>320 - detské domovy</b>													
	<b>4 522</b>	<b>1 213</b>	<b>1 096</b>	<b>30</b>	<b>4 609</b>	<b>485</b>	<b>119</b>	<b>195</b>	<b>10</b>	<b>0</b>	<b>2 540</b>	<b>2 069</b>	
Bratislavský kraj	334	122	127	2	327	26	7	6	1	0	200	127	
Trnavský kraj	433	121	91	0	463	63	22	30	4	0	250	213	
Trenčiansky kraj	344	79	82	2	339	29	6	4	2	0	183	156	
Nitriansky kraj	520	147	147	4	516	84	10	12	0	0	276	240	



Obyvatelia zariadení sociálnych služieb (spolu) za rok 2012 / Inhabitants of facilities (total) in 2012

Druh zariadenia Kind of facility	Obyvatelia k 31.12.2011  Inhabitants as of Dec, 31 2011	Obyvatelia v roku 2012 <i>Inhabitants in 2012</i>			Obyvatelia k 31.12.2012  Inhabitants as of Dec, 31 2012	z toho / of which							
		prijatí <i>taking to the facility</i>	prepustení <i>discharged from the facility</i>	zomretí <i>died</i>		dlhodobo zdravotne postihnutí <i>long-time health disabled</i>			diabetici pod kontrolou <i>diabetics under control</i>	osoby v dôch.veku <i>retired persons</i>	muži / chlapci <i>men / boys</i>	ženy / dievčatá <i>women / girls</i>	
						spolu <i>total</i>	z toho / of which						
							trvale ležiaci <i>staying in bed</i>	d'alší imobilní <i>further immobile</i>					
Žilinský kraj	548	107	100	1	554	70	24	21	0	0	295	259	
Banskobystrický kraj	677	127	107	1	696	31	5	13	2	0	372	324	
Prešovský kraj	629	191	144	12	664	73	24	43	1	0	385	279	
Košický kraj	1 037	319	298	8	1 050	109	21	66	0	0	579	471	
<b>321 - detský domov pre maloletého bez sprievodu</b>	<b>71</b>	<b>133</b>	<b>126</b>	<b>0</b>	<b>78</b>	<b>0</b>	<b>0</b>	<b>0</b>	<b>0</b>	<b>0</b>	<b>39</b>	<b>39</b>	
Trenčiansky kraj	3	127	123	0	7	0	0	0	0	0	6	1	
Banskobystrický kraj	68	6	3	0	71	0	0	0	0	0	33	38	
<b>340 - zariadenie dočasnej starostlivosti pre deti</b>	<b>19</b>	<b>36</b>	<b>35</b>	<b>0</b>	<b>20</b>	<b>0</b>	<b>0</b>	<b>0</b>	<b>0</b>	<b>0</b>	<b>7</b>	<b>13</b>	
Bratislavský kraj	5	0	0	0	5	0	0	0	0	0	3	2	
Nitriansky kraj	8	0	0	0	8	0	0	0	0	0	2	6	
Banskobystrický kraj	6	36	35	0	7	0	0	0	0	0	2	5	
<b>900 - ostatné</b>	<b>8 444</b>	<b>1 108</b>	<b>7 532</b>	<b>22</b>	<b>1 998</b>	<b>77</b>	<b>17</b>	<b>9</b>	<b>16</b>	<b>45</b>	<b>1 195</b>	<b>803</b>	
Bratislavský kraj	6	88	4	0	90	0	0	0	0	0	54	36	
Trnavský kraj	11	50	1	0	60	0	0	0	0	10	47	13	
Nitriansky kraj	7 846	197	7 476	4	563	25	10	1	9	27	270	293	
Žilinský kraj	515	625	22	0	1 118	0	0	0	0	0	702	416	
Banskobystrický kraj	59	118	9	18	150	52	7	8	7	8	115	35	
Prešovský kraj	7	30	20	0	17	0	0	0	0	0	7	10	
<b>zariadenia sociálnych služieb pre deti</b>	<b>14 383</b>	<b>2 597</b>	<b>8 969</b>	<b>62</b>	<b>7 949</b>	<b>1 806</b>	<b>413</b>	<b>605</b>	<b>38</b>	<b>45</b>	<b>4 487</b>	<b>3 462</b>	
Bratislavský kraj	578	228	173	5	628	232	64	63	2	0	384	244	
Trnavský kraj	481	174	101	0	554	94	30	39	4	10	312	242	
Trenčiansky kraj	479	222	207	5	489	172	46	47	2	0	272	217	
Nitriansky kraj	8 485	354	7 642	8	1 189	211	53	35	17	27	608	581	
Žilinský kraj	1 188	748	152	2	1 782	180	39	43	0	0	1 069	713	
Banskobystrický kraj	1 050	306	198	19	1 139	298	41	85	9	8	647	492	
Prešovský kraj	837	233	188	13	869	261	77	174	1	0	498	371	

Obyvatelia zariadení sociálnych služieb (spolu) za rok 2012 / Inhabitants of facilities (total) in 2012

Druh zariadenia Kind of facility	Obyvatelia k 31.12.2011  Inhabitants as of Dec, 31 2011	Obyvatelia v roku 2012 Inhabitants in 2012			Obyvatelia k 31.12.2012  Inhabitants as of Dec, 31 2012	z toho / of which						
		prijatí taking to the facility	prepustení discharged from the facility	zomretí died		dlhodobo zdravotne postihnutí long-time health disabled			diabetici pod kontrolou diabetics under control	osoby v dôch.veku retired persons	muži / chlapci men / boys	ženy / dievčatá women / girls
						spolu total	z toho / of which					
							trvale ležiaci staying in bed	d'alší imobilní further immobile				
Košický kraj	1 285	332	308	10	1 299	358	63	119	3	0	697	602
<b>310 - zariadenia podporovaného bývania</b>	<b>324</b>	<b>156</b>	<b>130</b>	<b>8</b>	<b>342</b>	<b>185</b>	<b>0</b>	<b>36</b>	<b>6</b>	<b>17</b>	<b>199</b>	<b>143</b>
Bratislavský kraj	45	53	17	0	81	71	0	16	2	2	43	38
Nitriansky kraj	28	3	8	0	23	10	0	0	0	4	9	14
Žilinský kraj	1	6	1	0	6	0	0	0	0	1	2	4
Banskobystrický kraj	138	42	75	5	100	42	0	10	1	2	54	46
Prešovský kraj	26	26	11	0	41	30	0	8	1	1	27	14
Košický kraj	86	26	18	3	91	32	0	2	2	7	64	27
<b>330 - zariadenie núdzového bývania</b>	<b>959</b>	<b>1 104</b>	<b>1 063</b>	<b>2</b>	<b>998</b>	<b>7</b>	<b>0</b>	<b>5</b>	<b>1</b>	<b>17</b>	<b>388</b>	<b>610</b>
Bratislavský kraj	127	135	133	0	129	0	0	0	0	0	49	80
Trnavský kraj	128	125	136	1	116	2	0	0	0	1	51	65
Trenčiansky kraj	77	129	108	0	98	4	0	4	0	2	38	60
Nitriansky kraj	49	28	31	0	46	0	0	0	0	1	16	30
Žilinský kraj	91	149	145	0	95	0	0	0	0	1	58	37
Banskobystrický kraj	142	213	209	0	146	0	0	0	0	1	59	87
Prešovský kraj	61	88	68	0	81	1	0	1	0	10	28	53
Košický kraj	284	237	233	1	287	0	0	0	1	1	89	198
<b>510 - útulky</b>	<b>1 442</b>	<b>1 533</b>	<b>1 471</b>	<b>19</b>	<b>1 485</b>	<b>83</b>	<b>15</b>	<b>18</b>	<b>21</b>	<b>186</b>	<b>983</b>	<b>502</b>
Bratislavský kraj	264	279	287	2	254	29	3	11	7	27	164	90
Trnavský kraj	105	135	119	1	120	5	0	0	3	10	64	56
Trenčiansky kraj	121	126	109	1	137	1	0	0	0	16	108	29
Nitriansky kraj	186	195	177	2	202	5	2	3	0	24	144	58
Žilinský kraj	185	203	218	1	169	15	0	3	4	25	129	40
Banskobystrický kraj	236	128	144	4	216	1	0	0	1	32	98	118
Prešovský kraj	311	379	381	6	303	3	0	1	2	30	225	78

Obyvatelia zariadení sociálnych služieb (spolu) za rok 2012 / Inhabitants of facilities (total) in 2012

Druh zariadenia Kind of facility	Obyvatelia k 31.12.2011  Inhabitants as of Dec, 31 2011	Obyvatelia v roku 2012 <i>Inhabitants in 2012</i>			Obyvatelia k 31.12.2012  Inhabitants as of Dec, 31 2012	z toho / of which							
		prijatí <i>taking to the facility</i>	prepustení <i>discharged from the facility</i>	zomretí <i>died</i>		dlhodobo zdravotne postihnutí <i>long-time health disabled</i>			diabetici pod kontrolou <i>diabetics under control</i>	osoby v dôch.veku <i>retired persons</i>	muži / chlapci <i>men / boys</i>	ženy / dievčatá <i>women / girls</i>	
						spolu  <i>total</i>	z toho / of which						
							trvale ležiaci <i>staying in bed</i>	d'alší imobilní <i>further immobile</i>					
Košický kraj	34	88	36	2	84	24	10	0	4	22	51	33	
<b>520 - krízové strediská</b>	<b>393</b>	<b>689</b>	<b>653</b>	<b>0</b>	<b>429</b>	<b>0</b>	<b>0</b>	<b>0</b>	<b>0</b>	<b>0</b>	<b>212</b>	<b>217</b>	
Bratislavský kraj	65	114	99	0	80	0	0	0	0	0	43	37	
Trnavský kraj	16	40	33	0	23	0	0	0	0	0	8	15	
Trenčiansky kraj	22	39	42	0	19	0	0	0	0	0	9	10	
Nitriansky kraj	37	115	98	0	54	0	0	0	0	0	27	27	
Žilinský kraj	62	105	92	0	75	0	0	0	0	0	35	40	
Banskobystrický kraj	44	69	70	0	43	0	0	0	0	0	19	24	
Prešovský kraj	87	105	123	0	69	0	0	0	0	0	37	32	
Košický kraj	60	102	96	0	66	0	0	0	0	0	34	32	
<b>530 - resocializačné strediská</b>	<b>294</b>	<b>385</b>	<b>336</b>	<b>0</b>	<b>343</b>	<b>0</b>	<b>0</b>	<b>0</b>	<b>0</b>	<b>2</b>	<b>265</b>	<b>78</b>	
Bratislavský kraj	37	28	29	0	36	0	0	0	0	0	27	9	
Trnavský kraj	74	141	103	0	112	0	0	0	0	0	88	24	
Trenčiansky kraj	25	32	29	0	28	0	0	0	0	0	17	11	
Nitriansky kraj	91	109	116	0	84	0	0	0	0	1	64	20	
Žilinský kraj	14	7	7	0	14	0	0	0	0	0	14	0	
Banskobystrický kraj	12	38	16	0	34	0	0	0	0	0	26	8	
Prešovský kraj	41	30	36	0	35	0	0	0	0	1	29	6	
<b>540 - rehabilitačné strediská</b>	<b>404</b>	<b>977</b>	<b>1 007</b>	<b>1</b>	<b>373</b>	<b>283</b>	<b>7</b>	<b>58</b>	<b>17</b>	<b>6</b>	<b>199</b>	<b>174</b>	
Bratislavský kraj	248	62	70	0	240	151	0	28	5	1	128	112	
Nitriansky kraj	17	847	864	0	0	0	0	0	0	0	0	0	
Žilinský kraj	2	1	0	0	3	2	0	0	0	1	2	1	
Banskobystrický kraj	28	2	9	1	20	20	0	0	4	2	10	10	
Prešovský kraj	98	65	63	0	100	100	6	30	7	2	55	45	
Košický kraj	11	0	1	0	10	10	1	0	1	0	4	6	

Obyvatelia zariadení sociálnych služieb (spolu) za rok 2012 / Inhabitants of facilities (total) in 2012

Druh zariadenia Kind of facility	Obyvatelia k 31.12.2011  Inhabitants as of Dec, 31 2011	Obyvatelia v roku 2012 <i>Inhabitants in 2012</i>			Obyvatelia k 31.12.2012  Inhabitants as of Dec, 31 2012	z toho / of which						
		prijatí <i>taking to the facility</i>	prepustení <i>discharged from the facility</i>	zomretí <i>died</i>		dlhodobo zdravotne postihnutí <i>long-time health disabled</i>		diabetici pod kontrolou <i>diabetics under control</i>	osoby v dôch.veku <i>retired persons</i>	muži / chlapci <i>men / boys</i>	ženy / dievčatá <i>women / girls</i>	
						spolu  <i>total</i>	z toho / of which					
							trvale ležiaci <i>staying in bed</i>					d'alší imobilní <i>further immobile</i>
<b>550 - zariadenia opatrovateľskej služby</b>	<b>1 524</b>	<b>1 885</b>	<b>1 049</b>	<b>671</b>	<b>1 689</b>	<b>1 151</b>	<b>405</b>	<b>619</b>	<b>363</b>	<b>1 478</b>	<b>475</b>	<b>1 214</b>
Bratislavský kraj	295	534	344	178	307	222	90	121	89	303	77	230
Trnavský kraj	121	109	64	34	132	86	18	68	33	119	48	84
Trenčiansky kraj	388	204	90	98	404	245	56	142	92	335	107	297
Nitriansky kraj	95	161	64	64	128	60	29	31	29	121	43	85
Žilinský kraj	86	69	27	15	113	79	10	58	15	91	29	84
Banskobystrický kraj	120	210	134	56	140	61	29	32	25	137	42	98
Prešovský kraj	118	237	149	83	123	116	57	43	28	112	31	92
Košický kraj	301	361	177	143	342	282	116	124	52	260	98	244
<b>560 - nocľaháreň</b>	<b>3 949</b>	<b>3 143</b>	<b>6 125</b>	<b>7</b>	<b>960</b>	<b>18</b>	<b>14</b>	<b>2</b>	<b>13</b>	<b>28</b>	<b>674</b>	<b>286</b>
Bratislavský kraj	413	63	296	0	180	0	0	0	0	3	122	58
Trnavský kraj	126	171	149	2	146	0	0	0	0	4	122	24
Trenčiansky kraj	66	46	36	0	76	0	0	0	0	0	61	15
Nitriansky kraj	150	0	11	0	139	0	0	0	0	0	75	64
Žilinský kraj	3 035	79	2 955	0	159	0	0	0	0	0	104	55
Banskobystrický kraj	37	2 437	2 415	0	59	0	0	0	0	0	42	17
Prešovský kraj	72	119	120	1	70	2	0	0	2	6	54	16
Košický kraj	50	228	143	4	131	16	14	2	11	15	94	37
<b>570 - domov na pol ceste</b>	<b>147</b>	<b>159</b>	<b>141</b>	<b>2</b>	<b>163</b>	<b>13</b>	<b>0</b>	<b>0</b>	<b>2</b>	<b>2</b>	<b>112</b>	<b>51</b>
Bratislavský kraj	28	17	16	0	29	1	0	0	0	0	16	13
Trnavský kraj	0	6	2	0	4	0	0	0	0	0	4	0
Nitriansky kraj	9	10	12	0	7	0	0	0	1	0	7	0
Žilinský kraj	20	31	18	0	33	12	0	0	1	0	30	3
Banskobystrický kraj	7	11	10	0	8	0	0	0	0	0	5	3
Prešovský kraj	50	58	59	2	47	0	0	0	0	2	23	24
Košický kraj	33	26	24	0	35	0	0	0	0	0	27	8

Obyvatelia zariadení sociálnych služieb (spolu) za rok 2012 / Inhabitants of facilities (total) in 2012

Druh zariadenia <i>Kind of facility</i>	Obyvatelia k 31.12.2011  <i>Inhabitants as of Dec, 31 2011</i>	Obyvatelia v roku 2012 <i>Inhabitants in 2012</i>			Obyvatelia k 31.12.2012  <i>Inhabitants as of Dec, 31 2012</i>	z toho / of which						
		prijatí <i>taking to the facility</i>	prepustení <i>discharged from the facility</i>	zomretí <i>died</i>		dlhodobo zdravotne postihnutí <i>long-time health disabled</i>		diabetici pod kontrolou <i>diabetics under control</i>	osoby v dôch.veku <i>retired persons</i>	muži / chlapci <i>men / boys</i>	ženy / dievčatá <i>women / girls</i>	
						spolu <i>total</i>	z toho / of which					
							trvale ležiaci <i>staying in bed</i>					ďalší imobilní <i>further immobile</i>
<b>zariadenia sociálnych služieb pre deti alebo dospelých spolu</b>	<b>9 436</b>	<b>10 031</b>	<b>11 975</b>	<b>710</b>	<b>6 782</b>	<b>1 740</b>	<b>441</b>	<b>738</b>	<b>423</b>	<b>1 736</b>	<b>3 507</b>	<b>3 275</b>
Bratislavský kraj	1 522	1 285	1 291	180	1 336	474	93	176	103	336	669	667
Trnavský kraj	570	727	606	38	653	93	18	68	36	134	385	268
Trenčiansky kraj	699	576	414	99	762	250	56	146	92	353	340	422
Nitriansky kraj	662	1 468	1 381	66	683	75	31	34	30	151	385	298
Žilinský kraj	3 496	650	3 463	16	667	108	10	61	20	119	403	264
Banskobystrický kraj	764	3 150	3 082	66	766	124	29	42	31	174	355	411
Prešovský kraj	864	1 107	1 010	92	869	252	63	83	40	164	509	360
Košický kraj	859	1 068	728	153	1 046	364	141	128	71	305	461	585



Obyvatelia zariadení sociálnych služieb (podľa zriaďovateľa) za rok 2012 / Inhabitants of facilities (by founder) in 2012

Druh zariadenia Kind of facility	Obyvatelia k 31.12.2011 <i>Inhabitants as of Dec, 31 2011</i>	Obyvatelia v roku 2012 <i>Inhabitants in 2012</i>			Obyvatelia k 31.12.2012 <i>Inhabitants as of Dec, 31 2012</i>	z toho / of which						
		prijatí <i>taking to the facility</i>	prepustení <i>discharged from the facility</i>	zomretí <i>died</i>		dlhodobo zdravotne postihnutí <i>long-time health disabled</i>			diabetici pod kontrolou <i>diabetics under control</i>	osoby v dôch.veku <i>retired persons</i>	muži / chlapci <i>men / boys</i>	ženy / dievčatá <i>women / girls</i>
						spolu <i>total</i>	z toho / of which					
							trvale ležiaci <i>staying in bed</i>	d'alší imobilní <i>further immobile</i>				
<b>Úrad PSVaR</b>	<b>3 841</b>	<b>1 030</b>	<b>925</b>	<b>29</b>	<b>3 917</b>	<b>401</b>	<b>112</b>	<b>185</b>	<b>10</b>	<b>0</b>	<b>2 161</b>	<b>1 756</b>
<b>Zariadenia sociálnych služieb spolu</b>	<b>3 841</b>	<b>1 030</b>	<b>925</b>	<b>29</b>	<b>3 917</b>	<b>401</b>	<b>112</b>	<b>185</b>	<b>10</b>	<b>0</b>	<b>2 161</b>	<b>1 756</b>
Bratislavský kraj	302	84	98	2	286	24	7	6	1	0	172	114
Trnavský kraj	388	109	79	0	418	63	22	30	4	0	226	192
Trenčiansky kraj	323	74	81	2	314	28	6	4	2	0	164	150
Nitriansky kraj	381	114	111	3	381	48	7	8	0	0	209	172
Žilinský kraj	413	87	76	1	423	47	24	21	0	0	223	200
Banskobystrický kraj	649	119	102	1	665	30	5	13	2	0	356	309
Prešovský kraj	495	165	120	12	528	72	24	43	1	0	309	219
Košický kraj	890	278	258	8	902	89	17	60	0	0	502	400
<b>320 - detské domovy</b>	<b>3 759</b>	<b>1 017</b>	<b>915</b>	<b>29</b>	<b>3 832</b>	<b>401</b>	<b>112</b>	<b>185</b>	<b>10</b>	<b>0</b>	<b>2 114</b>	<b>1 718</b>
Bratislavský kraj	302	84	98	2	286	24	7	6	1	0	172	114
Trnavský kraj	388	109	79	0	418	63	22	30	4	0	226	192
Trenčiansky kraj	323	74	81	2	314	28	6	4	2	0	164	150
Nitriansky kraj	381	114	111	3	381	48	7	8	0	0	209	172
Žilinský kraj	399	80	69	1	409	47	24	21	0	0	209	200
Banskobystrický kraj	581	113	99	1	594	30	5	13	2	0	323	271
Prešovský kraj	495	165	120	12	528	72	24	43	1	0	309	219
Košický kraj	890	278	258	8	902	89	17	60	0	0	502	400
<b>321 - detský domov pre maloletého bez sprievodu</b>	<b>68</b>	<b>6</b>	<b>3</b>	<b>0</b>	<b>71</b>	<b>0</b>	<b>0</b>	<b>0</b>	<b>0</b>	<b>0</b>	<b>33</b>	<b>38</b>
Banskobystrický kraj	68	6	3	0	71	0	0	0	0	0	33	38
<b>zariadenia sociálnych služieb pre deti</b>	<b>3 827</b>	<b>1 023</b>	<b>918</b>	<b>29</b>	<b>3 903</b>	<b>401</b>	<b>112</b>	<b>185</b>	<b>10</b>	<b>0</b>	<b>2 147</b>	<b>1 756</b>
Bratislavský kraj	302	84	98	2	286	24	7	6	1	0	172	114
Trnavský kraj	388	109	79	0	418	63	22	30	4	0	226	192

Obyvatelia zariadení sociálnych služieb (podľa zriaďovateľa) za rok 2012 / Inhabitants of facilities (by founder) in 2012

Druh zariadenia Kind of facility	Obyvatelia k 31.12.2011 <i>Inhabitants as of Dec, 31 2011</i>	Obyvatelia v roku 2012 <i>Inhabitants in 2012</i>			Obyvatelia k 31.12.2012 <i>Inhabitants as of Dec, 31 2012</i>	z toho / of which						
		prijatí <i>taking to the facility</i>	prepustení <i>discharged from the facility</i>	zomretí <i>died</i>		dlhodobo zdravotne postihnutí <i>long-time health disabled</i>			diabetici pod kontrolou <i>diabetics under control</i>	osoby v dôch.veku <i>retired persons</i>	muži / chlapci <i>men / boys</i>	ženy / dievčatá <i>women / girls</i>
						spolu <i>total</i>	z toho / of which					
							trvale ležiaci <i>staying in bed</i>	d'alší imobilní <i>further immobile</i>				
Trenčiansky kraj	323	74	81	2	314	28	6	4	2	0	164	150
Nitriansky kraj	381	114	111	3	381	48	7	8	0	0	209	172
Žilinský kraj	399	80	69	1	409	47	24	21	0	0	209	200
Banskobystrický kraj	649	119	102	1	665	30	5	13	2	0	356	309
Prešovský kraj	495	165	120	12	528	72	24	43	1	0	309	219
Košický kraj	890	278	258	8	902	89	17	60	0	0	502	400
<b>530 - resocializačné strediská</b>	<b>14</b>	<b>7</b>	<b>7</b>	<b>0</b>	<b>14</b>	<b>0</b>	<b>0</b>	<b>0</b>	<b>0</b>	<b>0</b>	<b>14</b>	<b>0</b>
Žilinský kraj	14	7	7	0	14	0	0	0	0	0	14	0
<b>zariadenia sociálnych služieb pre deti alebo dospelých spolu</b>	<b>14</b>	<b>7</b>	<b>7</b>	<b>0</b>	<b>14</b>	<b>0</b>	<b>0</b>	<b>0</b>	<b>0</b>	<b>0</b>	<b>14</b>	<b>0</b>
Žilinský kraj	14	7	7	0	14	0	0	0	0	0	14	0
<b>Obec</b>	<b>12 351</b>	<b>6 868</b>	<b>7 686</b>	<b>1 975</b>	<b>9 558</b>	<b>5 106</b>	<b>1 600</b>	<b>2 544</b>	<b>1 892</b>	<b>7 849</b>	<b>3 311</b>	<b>6 247</b>
<b>Zariadenia sociálnych služieb spolu</b>	<b>12 351</b>	<b>6 868</b>	<b>7 686</b>	<b>1 975</b>	<b>9 558</b>	<b>5 106</b>	<b>1 600</b>	<b>2 544</b>	<b>1 892</b>	<b>7 849</b>	<b>3 311</b>	<b>6 247</b>
Bratislavský kraj	2 203	915	727	448	1 943	832	298	366	436	1 850	485	1 458
Trnavský kraj	1 882	873	445	412	1 898	1 157	310	763	466	1 485	743	1 155
Trenčiansky kraj	1 385	681	352	251	1 463	783	331	325	266	1 141	498	965
Nitriansky kraj	1 026	472	219	235	1 044	580	132	328	190	853	332	712
Žilinský kraj	3 364	341	3 024	73	608	215	76	95	77	318	287	321
Banskobystrický kraj	605	2 860	2 591	141	733	399	109	154	97	514	301	432
Prešovský kraj	986	370	178	207	971	560	173	292	186	891	394	577
Košický kraj	900	356	150	208	898	580	171	221	174	797	271	627
<b>110 - zariadenie pre seniorov</b>	<b>5 842</b>	<b>1 563</b>	<b>305</b>	<b>1 195</b>	<b>5 905</b>	<b>3 209</b>	<b>1 092</b>	<b>1 605</b>	<b>1 365</b>	<b>5 688</b>	<b>1 748</b>	<b>4 157</b>
Bratislavský kraj	1 482	306	35	264	1 489	550	201	221	338	1 488	325	1 164
Trnavský kraj	1 132	325	58	265	1 134	685	200	460	327	1 025	406	728



Obyvatelia zariadení sociálnych služieb (podľa zriaďovateľa) za rok 2012 / Inhabitants of facilities (by founder) in 2012

Druh zariadenia Kind of facility	Obyvatelia k 31.12.2011 <i>Inhabitants as of Dec, 31 2011</i>	Obyvatelia v roku 2012 <i>Inhabitants in 2012</i>			Obyvatelia k 31.12.2012 <i>Inhabitants as of Dec, 31 2012</i>	z toho / of which						
		prijatí <i>taking to the facility</i>	prepustení <i>discharged from the facility</i>	zomretí <i>died</i>		dlhodobo zdravotne postihnutí <i>long-time health disabled</i>			diabetici pod kontrolou <i>diabetics under control</i>	osoby v dôch.veku <i>retired persons</i>	muži / chlapci <i>men / boys</i>	ženy / dievčatá <i>women / girls</i>
						spolu <i>total</i>	z toho / of which					
							trvale ležiaci <i>staying in bed</i>	d'alší imobilní <i>further immobile</i>				
Trenčiansky kraj	758	204	38	146	778	476	265	165	166	766	206	572
Nitriansky kraj	636	171	35	121	651	377	97	234	135	608	184	467
Žilinský kraj	145	80	26	42	157	80	31	46	53	154	58	99
Banskobystrický kraj	210	70	11	43	226	173	40	72	41	221	59	167
Prešovský kraj	830	229	56	173	830	492	148	275	162	814	332	498
Košický kraj	649	178	46	141	640	376	110	132	143	612	178	462
<b>130 - domovy sociálnych služieb pre dospelých s telesným postihnutím</b>	<b>119</b>	<b>46</b>	<b>16</b>	<b>20</b>	<b>129</b>	<b>129</b>	<b>44</b>	<b>36</b>	<b>29</b>	<b>100</b>	<b>45</b>	<b>84</b>
Trnavský kraj	12	8	2	2	16	16	5	11	6	15	5	11
Trenčiansky kraj	38	15	9	6	38	38	10	13	8	24	13	25
Žilinský kraj	47	23	3	11	56	56	21	4	10	45	22	34
Banskobystrický kraj	18	0	2	0	16	16	8	8	4	15	4	12
Prešovský kraj	4	0	0	1	3	3	0	0	1	1	1	2
<b>140 - domovy sociálnych služieb pre dospelých s kombináciou postihnutí</b>	<b>747</b>	<b>271</b>	<b>54</b>	<b>232</b>	<b>732</b>	<b>732</b>	<b>163</b>	<b>397</b>	<b>173</b>	<b>677</b>	<b>209</b>	<b>523</b>
Bratislavský kraj	42	16	1	13	44	44	9	26	7	43	9	35
Trnavský kraj	375	132	31	114	362	362	89	225	99	334	112	250
Trenčiansky kraj	10	1	10	0	1	1	0	1	0	1	1	0
Nitriansky kraj	152	52	4	48	152	152	14	82	31	136	40	112
Žilinský kraj	28	19	3	9	35	35	16	15	8	34	9	26
Banskobystrický kraj	133	48	4	46	131	131	33	46	27	123	37	94
Prešovský kraj	7	3	1	2	7	7	2	2	1	6	1	6
<b>160 - domovy sociálnych služieb pre dospelých s duševnými poruchami a poruchami správania</b>	<b>6</b>	<b>3</b>	<b>3</b>	<b>0</b>	<b>6</b>	<b>6</b>	<b>0</b>	<b>0</b>	<b>0</b>	<b>0</b>	<b>5</b>	<b>1</b>
Trenčiansky kraj	6	3	3	0	6	6	0	0	0	0	5	1
<b>170 - špecializované zariadenie</b>	<b>33</b>	<b>12</b>	<b>2</b>	<b>7</b>	<b>36</b>	<b>36</b>	<b>9</b>	<b>7</b>	<b>8</b>	<b>30</b>	<b>13</b>	<b>23</b>
Žilinský kraj	0	0	0	0	0	0	0	0	0	0	0	0

Obyvatelia zariadení sociálnych služieb (podľa zriaďovateľa) za rok 2012 / Inhabitants of facilities (by founder) in 2012

Druh zariadenia Kind of facility	Obyvatelia k 31.12.2011 <i>Inhabitants as of Dec, 31 2011</i>	Obyvatelia v roku 2012 <i>Inhabitants in 2012</i>			Obyvatelia k 31.12.2012 <i>Inhabitants as of Dec, 31 2012</i>	z toho / of which							
		prijatí <i>taking to the facility</i>	prepustení <i>discharged from the facility</i>	zomretí <i>died</i>		dlhodobo zdravotne postihnutí <i>long-time health disabled</i>			diabetici pod kontrolou <i>diabetics under control</i>	osoby v dôch.veku <i>retired persons</i>	muži / chlapci <i>men / boys</i>	ženy / dievčatá <i>women / girls</i>	
						spolu <i>total</i>	z toho / of which						
							trvale ležiaci <i>staying in bed</i>	d'alší imobilní <i>further immobile</i>					
Košický kraj	33	12	2	7	36	36	9	7	8	30	13	23	
<b>180 - denný stacionár</b>	<b>63</b>	<b>71</b>	<b>52</b>	<b>6</b>	<b>76</b>	<b>76</b>	<b>0</b>	<b>10</b>	<b>10</b>	<b>64</b>	<b>24</b>	<b>52</b>	
Bratislavský kraj	20	24	17	2	25	25	0	5	2	25	9	16	
Trnavský kraj	0	11	2	0	9	9	0	5	2	2	2	7	
Nitriansky kraj	9	12	0	3	18	18	0	0	2	15	5	13	
Žilinský kraj	0	0	0	0	0	0	0	0	0	0	0	0	
Banskobystrický kraj	9	18	10	1	16	16	0	0	2	15	6	10	
Prešovský kraj	25	6	23	0	8	8	0	0	2	7	2	6	
<b>zariadenia pre seniorov a domovy sociálnych služieb pre dospelých spolu</b>	<b>6 810</b>	<b>1 966</b>	<b>432</b>	<b>1 460</b>	<b>6 884</b>	<b>4 188</b>	<b>1 308</b>	<b>2 055</b>	<b>1 585</b>	<b>6 559</b>	<b>2 044</b>	<b>4 840</b>	
Bratislavský kraj	1 544	346	53	279	1 558	619	210	252	347	1 556	343	1 215	
Trnavský kraj	1 519	476	93	381	1 521	1 072	294	701	434	1 376	525	996	
Trenčiansky kraj	812	223	60	152	823	521	275	179	174	791	225	598	
Nitriansky kraj	797	235	39	172	821	547	111	316	168	759	229	592	
Žilinský kraj	220	122	32	62	248	171	68	65	71	233	89	159	
Banskobystrický kraj	370	136	27	90	389	336	81	126	74	374	106	283	
Prešovský kraj	866	238	80	176	848	510	150	277	166	828	336	512	
Košický kraj	682	190	48	148	676	412	119	139	151	642	191	485	
<b>220 - domovy sociálnych služieb pre deti s telesným postihnutím a duševnými poruchami a poruchami správania</b>	<b>10</b>	<b>3</b>	<b>0</b>	<b>0</b>	<b>13</b>	<b>13</b>	<b>0</b>	<b>0</b>	<b>0</b>	<b>0</b>	<b>10</b>	<b>3</b>	
Trenčiansky kraj	10	3	0	0	13	13	0	0	0	0	10	3	
<b>340 - zariadenie dočasnej starostlivosti pre deti</b>	<b>0</b>	<b>0</b>	<b>0</b>	<b>0</b>	<b>0</b>	<b>0</b>	<b>0</b>	<b>0</b>	<b>0</b>	<b>0</b>	<b>0</b>	<b>0</b>	
Bratislavský kraj	0	0	0	0	0	0	0	0	0	0	0	0	

Obyvatelia zariadení sociálnych služieb (podľa zriaďovateľa) za rok 2012 / Inhabitants of facilities (by founder) in 2012

Druh zariadenia Kind of facility	Obyvatelia k 31.12.2011 <i>Inhabitants as of Dec, 31 2011</i>	Obyvatelia v roku 2012 <i>Inhabitants in 2012</i>			Obyvatelia k 31.12.2012 <i>Inhabitants as of Dec, 31 2012</i>	z toho / of which						
		prijatí <i>taking to the facility</i>	prepustení <i>discharged from the facility</i>	zomretí <i>died</i>		dlhodobo zdravotne postihnutí <i>long-time health disabled</i>			diabetici pod kontrolou <i>diabetics under control</i>	osoby v dôch.veku <i>retired persons</i>	muži / chlapci <i>men / boys</i>	ženy / dievčatá <i>women / girls</i>
						spolu <i>total</i>	z toho / of which					
							trvale ležiaci <i>staying in bed</i>	d'alší imobilní <i>further immobile</i>				
<b>900 - ostatné</b>	<b>90</b>	<b>192</b>	<b>22</b>	<b>0</b>	<b>260</b>	<b>0</b>	<b>0</b>	<b>0</b>	<b>0</b>	<b>0</b>	<b>181</b>	<b>79</b>
Trnavský kraj	0	0	0	0	0	0	0	0	0	0	0	0
Žilinský kraj	71	113	22	0	162	0	0	0	0	0	91	71
Banskobystrický kraj	19	79	0	0	98	0	0	0	0	0	90	8
<b>zariadenia sociálnych služieb pre deti</b>	<b>100</b>	<b>195</b>	<b>22</b>	<b>0</b>	<b>273</b>	<b>13</b>	<b>0</b>	<b>0</b>	<b>0</b>	<b>0</b>	<b>191</b>	<b>82</b>
Bratislavský kraj	0	0	0	0	0	0	0	0	0	0	0	0
Trnavský kraj	0	0	0	0	0	0	0	0	0	0	0	0
Trenčiansky kraj	10	3	0	0	13	13	0	0	0	0	10	3
Žilinský kraj	71	113	22	0	162	0	0	0	0	0	91	71
Banskobystrický kraj	19	79	0	0	98	0	0	0	0	0	90	8
<b>310 - zariadenia podporovaného bývania</b>	<b>16</b>	<b>9</b>	<b>12</b>	<b>0</b>	<b>13</b>	<b>6</b>	<b>0</b>	<b>0</b>	<b>0</b>	<b>0</b>	<b>1</b>	<b>12</b>
Banskobystrický kraj	16	9	12	0	13	6	0	0	0	0	1	12
<b>330 - zariadenie núdzového bývania</b>	<b>212</b>	<b>210</b>	<b>201</b>	<b>1</b>	<b>220</b>	<b>7</b>	<b>0</b>	<b>5</b>	<b>0</b>	<b>10</b>	<b>93</b>	<b>127</b>
Bratislavský kraj	14	25	20	0	19	0	0	0	0	0	6	13
Trnavský kraj	64	54	65	1	52	2	0	0	0	1	24	28
Trenčiansky kraj	38	94	73	0	59	4	0	4	0	1	27	32
Nitriansky kraj	49	28	31	0	46	0	0	0	0	1	16	30
Žilinský kraj	11	2	2	0	11	0	0	0	0	0	4	7
Banskobystrický kraj	11	7	9	0	9	0	0	0	0	0	4	5
Prešovský kraj	25	0	1	0	24	1	0	1	0	7	12	12
<b>510 - útulky</b>	<b>348</b>	<b>374</b>	<b>343</b>	<b>5</b>	<b>374</b>	<b>8</b>	<b>0</b>	<b>0</b>	<b>2</b>	<b>55</b>	<b>254</b>	<b>120</b>
Bratislavský kraj	9	6	4	0	11	0	0	0	0	1	10	1
Trnavský kraj	54	100	80	1	73	5	0	0	0	3	37	36
Trenčiansky kraj	92	111	96	1	106	0	0	0	0	14	77	29

Obyvatelia zariadení sociálnych služieb (podľa zriaďovateľa) za rok 2012 / Inhabitants of facilities (by founder) in 2012

Druh zariadenia Kind of facility	Obyvatelia k 31.12.2011 <i>Inhabitants as of Dec, 31 2011</i>	Obyvatelia v roku 2012 <i>Inhabitants in 2012</i>			Obyvatelia k 31.12.2012 <i>Inhabitants as of Dec, 31 2012</i>	z toho / of which							
		prijatí <i>taking to the facility</i>	prepustení <i>discharged from the facility</i>	zomretí <i>died</i>		dlhodobo zdravotne postihnutí <i>long-time health disabled</i>			diabetici pod kontrolou <i>diabetics under control</i>	osoby v dôch.veku <i>retired persons</i>	muži / chlapci <i>men / boys</i>	ženy / dievčatá <i>women / girls</i>	
						spolu <i>total</i>	z toho / of which						
							trvale ležiaci <i>staying in bed</i>	d'alší imobilní <i>further immobile</i>					
Nitriansky kraj	85	99	94	1	89	0	0	0	0	9	60	29	
Žilinský kraj	38	12	10	1	39	0	0	0	0	15	31	8	
Banskobystrický kraj	53	37	47	1	42	1	0	0	1	8	28	14	
Prešovský kraj	17	9	12	0	14	2	0	0	1	5	11	3	
Košický kraj	0	0	0	0	0	0	0	0	0	0	0	0	
<b>520 - krízové strediská</b>	<b>10</b>	<b>9</b>	<b>10</b>	<b>0</b>	<b>9</b>	<b>0</b>	<b>0</b>	<b>0</b>	<b>0</b>	<b>0</b>	<b>2</b>	<b>7</b>	
Košický kraj	10	9	10	0	9	0	0	0	0	0	2	7	
<b>530 - resocializačné strediská</b>	<b>15</b>	<b>17</b>	<b>22</b>	<b>0</b>	<b>10</b>	<b>0</b>	<b>0</b>	<b>0</b>	<b>0</b>	<b>0</b>	<b>8</b>	<b>2</b>	
Bratislavský kraj	15	17	22	0	10	0	0	0	0	0	8	2	
<b>550 - zariadenia opatrovateľskej služby</b>	<b>1 284</b>	<b>1 398</b>	<b>835</b>	<b>507</b>	<b>1 340</b>	<b>884</b>	<b>292</b>	<b>484</b>	<b>304</b>	<b>1 216</b>	<b>375</b>	<b>965</b>	
Bratislavský kraj	289	506	332	169	294	213	88	114	89	290	75	219	
Trnavský kraj	119	82	58	27	116	78	16	62	32	104	45	71	
Trenčiansky kraj	367	204	87	98	386	245	56	142	92	335	98	288	
Nitriansky kraj	95	110	55	62	88	33	21	12	22	84	27	61	
Žilinský kraj	66	42	20	10	78	44	8	30	6	70	21	57	
Banskobystrický kraj	114	204	133	50	135	56	28	28	22	132	40	95	
Prešovský kraj	42	108	67	31	52	47	23	14	18	48	13	39	
Košický kraj	192	142	83	60	191	168	52	82	23	153	56	135	
<b>560 - nocľaháreň</b>	<b>3 551</b>	<b>2 681</b>	<b>5 800</b>	<b>2</b>	<b>430</b>	<b>0</b>	<b>0</b>	<b>0</b>	<b>1</b>	<b>9</b>	<b>341</b>	<b>89</b>	
Bratislavský kraj	332	15	296	0	51	0	0	0	0	3	43	8	
Trnavský kraj	126	161	149	2	136	0	0	0	0	1	112	24	
Trenčiansky kraj	66	46	36	0	76	0	0	0	0	0	61	15	
Žilinský kraj	2 958	50	2 938	0	70	0	0	0	0	0	51	19	
Banskobystrický kraj	17	2 379	2 354	0	42	0	0	0	0	0	30	12	
Prešovský kraj	36	15	18	0	33	0	0	0	1	3	22	11	
Košický kraj	16	15	9	0	22	0	0	0	0	2	22	0	

Obyvatelia zariadení sociálnych služieb (podľa zriaďovateľa) za rok 2012 / Inhabitants of facilities (by founder) in 2012

Druh zariadenia <i>Kind of facility</i>	Obyvatelia k 31.12.2011  <i>Inhabitants as of Dec, 31 2011</i>	Obyvatelia v roku 2012  <i>Inhabitants in 2012</i>			Obyvatelia k 31.12.2012  <i>Inhabitants as of Dec, 31 2012</i>	z toho / of which							
		prijatí  <i>taking to the facility</i>	prepustení  <i>discharged from the facility</i>	zomretí  <i>died</i>		dlhodobo zdravotne postihnutí  <i>long-time health disabled</i>			diabetici pod kontrolou  <i>diabetics under control</i>	osoby v dôch.veku  <i>retired persons</i>	muži / chlapci  <i>men / boys</i>	ženy / dievčatá  <i>women / girls</i>	
						spolu  <i>total</i>	z toho / of which						
							trvale ležiaci <i>staying in bed</i>	d'alší imobilní <i>further immobile</i>					
<b>570 - domov na pol ceste</b>	<b>5</b>	<b>9</b>	<b>9</b>	<b>0</b>	<b>5</b>	<b>0</b>	<b>0</b>	<b>0</b>	<b>0</b>	<b>0</b>	<b>2</b>	<b>3</b>	
Banskobystrický kraj	5	9	9	0	5	0	0	0	0	0	2	3	
<b>zariadenia sociálnych služieb pre deti alebo dospelých spolu</b>	<b>5 441</b>	<b>4 707</b>	<b>7 232</b>	<b>515</b>	<b>2 401</b>	<b>905</b>	<b>292</b>	<b>489</b>	<b>307</b>	<b>1 290</b>	<b>1 076</b>	<b>1 325</b>	
Bratislavský kraj	659	569	674	169	385	213	88	114	89	294	142	243	
Trnavský kraj	363	397	352	31	377	85	16	62	32	109	218	159	
Trenčiansky kraj	563	455	292	99	627	249	56	146	92	350	263	364	
Nitriansky kraj	229	237	180	63	223	33	21	12	22	94	103	120	
Žilinský kraj	3 073	106	2 970	11	198	44	8	30	6	85	107	91	
Banskobystrický kraj	216	2 645	2 564	51	246	63	28	28	23	140	105	141	
Prešovský kraj	120	132	98	31	123	50	23	15	20	63	58	65	
Košický kraj	218	166	102	60	222	168	52	82	23	155	80	142	
<b>Cirkevné právnické osoby</b>	<b>3 416</b>	<b>2 027</b>	<b>1 072</b>	<b>307</b>	<b>4 064</b>	<b>1 398</b>	<b>360</b>	<b>629</b>	<b>228</b>	<b>1 260</b>	<b>1 980</b>	<b>2 084</b>	
<b>Zariadenia sociálnych služieb spolu</b>	<b>3 416</b>	<b>2 027</b>	<b>1 072</b>	<b>307</b>	<b>4 064</b>	<b>1 398</b>	<b>360</b>	<b>629</b>	<b>228</b>	<b>1 260</b>	<b>1 980</b>	<b>2 084</b>	
Bratislavský kraj	153	169	51	31	240	106	42	45	24	122	91	149	
Trnavský kraj	313	164	39	59	379	259	50	153	38	264	130	249	
Trenčiansky kraj	163	40	15	33	155	108	34	55	31	129	45	110	
Nitriansky kraj	582	50	24	6	602	89	10	9	2	26	333	269	
Žilinský kraj	791	635	93	36	1 297	197	43	62	35	170	740	557	
Banskobystrický kraj	335	201	146	53	337	201	36	118	29	181	120	217	
Prešovský kraj	761	551	525	47	740	263	65	129	36	245	396	344	
Košický kraj	318	217	179	42	314	175	80	58	33	123	125	189	
<b>110 - zariadenie pre seniorov</b>	<b>692</b>	<b>201</b>	<b>56</b>	<b>115</b>	<b>722</b>	<b>500</b>	<b>132</b>	<b>292</b>	<b>116</b>	<b>670</b>	<b>126</b>	<b>596</b>	
Bratislavský kraj	53	2	0	2	53	24	6	18	8	51	0	53	
Trnavský kraj	158	13	6	8	157	125	21	91	18	133	23	134	
Trenčiansky kraj	126	23	14	30	105	77	21	40	24	101	20	85	
Nitriansky kraj	8	1	0	1	8	8	3	5	0	8	0	8	
Žilinský kraj	114	35	12	13	124	48	13	31	23	105	15	109	

Obyvatelia zariadení sociálnych služieb (podľa zriaďovateľa) za rok 2012 / Inhabitants of facilities (by founder) in 2012

Druh zariadenia Kind of facility	Obyvatelia k 31.12.2011 <i>Inhabitants as of Dec, 31 2011</i>	Obyvatelia v roku 2012 <i>Inhabitants in 2012</i>			Obyvatelia k 31.12.2012 <i>Inhabitants as of Dec, 31 2012</i>	z toho / of which							
		prijatí <i>taking to the facility</i>	prepustení <i>discharged from the facility</i>	zomretí <i>died</i>		dlhodobo zdravotne postihnutí <i>long-time health disabled</i>			diabetici pod kontrolou <i>diabetics under control</i>	osoby v dôch.veku <i>retired persons</i>	muži / chlapci <i>men / boys</i>	ženy / dievčatá <i>women / girls</i>	
						spolu <i>total</i>	z toho / of which						
							trvale ležiaci <i>staying in bed</i>	d'alší imobilní <i>further immobile</i>					
Banskobystrický kraj	74	46	6	23	91	73	14	32	9	91	24	67	
Prešovský kraj	78	50	10	16	102	64	16	40	13	100	21	81	
Košický kraj	81	31	8	22	82	81	38	35	21	81	23	59	
<b>130 - domovy sociálnych služieb pre dospelých s telesným postihnutím</b>	<b>123</b>	<b>13</b>	<b>6</b>	<b>20</b>	<b>110</b>	<b>110</b>	<b>37</b>	<b>49</b>	<b>16</b>	<b>89</b>	<b>41</b>	<b>69</b>	
Bratislavský kraj	10	0	0	2	8	8	2	3	3	8	8	0	
Trenčiansky kraj	5	1	0	1	5	5	1	4	1	5	0	5	
Banskobystrický kraj	40	2	1	6	35	35	4	17	5	35	5	30	
Prešovský kraj	68	10	5	11	62	62	30	25	7	41	28	34	
<b>140 - domovy sociálnych služieb pre dospelých s kombináciou postihnutí</b>	<b>570</b>	<b>156</b>	<b>54</b>	<b>130</b>	<b>542</b>	<b>542</b>	<b>117</b>	<b>237</b>	<b>78</b>	<b>375</b>	<b>213</b>	<b>329</b>	
Bratislavský kraj	14	9	1	7	15	15	7	8	7	15	4	11	
Trnavský kraj	130	44	4	51	119	119	29	62	20	118	28	91	
Trenčiansky kraj	15	12	0	2	25	25	12	11	6	23	9	16	
Nitriansky kraj	54	18	4	5	63	63	7	2	1	16	54	9	
Žilinský kraj	95	25	17	22	81	81	27	28	10	54	32	49	
Banskobystrický kraj	98	26	8	24	92	92	18	69	15	50	36	56	
Prešovský kraj	121	19	18	14	108	108	10	46	14	80	27	81	
Košický kraj	43	3	2	5	39	39	7	11	5	19	23	16	
<b>160 - domovy sociálnych služieb pre dospelých s duševnými poruchami a poruchami správania</b>	<b>12</b>	<b>3</b>	<b>6</b>	<b>0</b>	<b>9</b>	<b>9</b>	<b>0</b>	<b>0</b>	<b>0</b>	<b>0</b>	<b>7</b>	<b>2</b>	
Bratislavský kraj	12	3	6	0	9	9	0	0	0	0	7	2	
<b>170 - špecializované zariadenie</b>	<b>82</b>	<b>27</b>	<b>9</b>	<b>15</b>	<b>85</b>	<b>85</b>	<b>28</b>	<b>17</b>	<b>8</b>	<b>47</b>	<b>40</b>	<b>45</b>	
Bratislavský kraj	38	15	0	14	39	39	25	14	6	39	8	31	
Žilinský kraj	44	12	9	1	46	46	3	3	2	8	32	14	
<b>180 - denný stacionár</b>	<b>12</b>	<b>15</b>	<b>5</b>	<b>0</b>	<b>22</b>	<b>22</b>	<b>0</b>	<b>7</b>	<b>0</b>	<b>7</b>	<b>5</b>	<b>17</b>	

Obyvatelia zariadení sociálnych služieb (podľa zriaďovateľa) za rok 2012 / Inhabitants of facilities (by founder) in 2012

Druh zariadenia Kind of facility	Obyvatelia k 31.12.2011 <i>Inhabitants as of Dec, 31 2011</i>	Obyvatelia v roku 2012 <i>Inhabitants in 2012</i>			Obyvatelia k 31.12.2012 <i>Inhabitants as of Dec, 31 2012</i>	z toho / of which							
		prijatí <i>taking to the facility</i>	prepustení <i>discharged from the facility</i>	zomretí <i>died</i>		dlhodobo zdravotne postihnutí <i>long-time health disabled</i>			diabetici pod kontrolou <i>diabetics under control</i>	osoby v dôch.veku <i>retired persons</i>	muži / chlapci <i>men / boys</i>	ženy / dievčatá <i>women / girls</i>	
						spolu <i>total</i>	z toho / of which						
							trvale ležiaci <i>staying in bed</i>	d'alší imobilní <i>further immobile</i>					
Trnavský kraj	0	15	0	0	15	15	0	0	0	0	5	10	
Žilinský kraj	0	0	0	0	0	0	0	0	0	0	0	0	
Prešovský kraj	12	0	5	0	7	7	0	7	0	7	0	7	
<b>zariadenia pre seniorov a domovy sociálnych služieb pre dospelých spolu</b>	<b>1 491</b>	<b>415</b>	<b>136</b>	<b>280</b>	<b>1 490</b>	<b>1 268</b>	<b>314</b>	<b>602</b>	<b>218</b>	<b>1 188</b>	<b>432</b>	<b>1 058</b>	
Bratislavský kraj	127	29	7	25	124	95	40	43	24	113	27	97	
Trnavský kraj	288	72	10	59	291	259	50	153	38	251	56	235	
Trenčiansky kraj	146	36	14	33	135	107	34	55	31	129	29	106	
Nitriansky kraj	62	19	4	6	71	71	10	7	1	24	54	17	
Žilinský kraj	253	72	38	36	251	175	43	62	35	167	79	172	
Banskobystrický kraj	212	74	15	53	218	200	36	118	29	176	65	153	
Prešovský kraj	279	79	38	41	279	241	56	118	34	228	76	203	
Košický kraj	124	34	10	27	121	120	45	46	26	100	46	75	
<b>220 - domovy sociálnych služieb pre deti s telesným postihnutím a duševnými poruchami a poruchami správania</b>	<b>53</b>	<b>3</b>	<b>1</b>	<b>0</b>	<b>55</b>	<b>55</b>	<b>28</b>	<b>19</b>	<b>0</b>	<b>0</b>	<b>25</b>	<b>30</b>	
Prešovský kraj	19	1	0	0	20	20	9	11	0	0	11	9	
Košický kraj	34	2	1	0	35	35	19	8	0	0	14	21	
<b>320 - detské domovy</b>	<b>303</b>	<b>71</b>	<b>53</b>	<b>0</b>	<b>321</b>	<b>42</b>	<b>0</b>	<b>0</b>	<b>0</b>	<b>0</b>	<b>184</b>	<b>137</b>	
Bratislavský kraj	9	18	12	0	15	2	0	0	0	0	7	8	
Trnavský kraj	13	5	5	0	13	0	0	0	0	0	7	6	
Trenčiansky kraj	17	4	1	0	20	1	0	0	0	0	16	4	
Nitriansky kraj	56	13	9	0	60	16	0	0	0	0	32	28	
Žilinský kraj	42	1	2	0	41	22	0	0	0	0	25	16	
Banskobystrický kraj	63	6	6	0	63	1	0	0	0	0	33	30	
Prešovský kraj	103	24	18	0	109	0	0	0	0	0	64	45	

Obyvatelia zariadení sociálnych služieb (podľa zriaďovateľa) za rok 2012 / Inhabitants of facilities (by founder) in 2012

Druh zariadenia Kind of facility	Obyvatelia k 31.12.2011 <i>Inhabitants as of Dec, 31 2011</i>	Obyvatelia v roku 2012 <i>Inhabitants in 2012</i>			Obyvatelia k 31.12.2012 <i>Inhabitants as of Dec, 31 2012</i>	z toho / of which						
		prijatí <i>taking to the facility</i>	prepustení <i>discharged from the facility</i>	zomretí <i>died</i>		dlhodobo zdravotne postihnutí <i>long-time health disabled</i>			diabetici pod kontrolou <i>diabetics under control</i>	osoby v dôch.veku <i>retired persons</i>	muži / chlapci <i>men / boys</i>	ženy / dievčatá <i>women / girls</i>
						spolu <i>total</i>	z toho / of which					
							trvale ležiaci <i>staying in bed</i>	d'alší imobilní <i>further immobile</i>				
<b>900 - ostatné</b>	<b>708</b>	<b>638</b>	<b>0</b>	<b>0</b>	<b>1 346</b>	<b>0</b>	<b>0</b>	<b>0</b>	<b>0</b>	<b>10</b>	<b>837</b>	<b>509</b>
Bratislavský kraj	0	80	0	0	80	0	0	0	0	0	46	34
Trnavský kraj	0	50	0	0	50	0	0	0	0	10	42	8
Nitriansky kraj	314	16	0	0	330	0	0	0	0	0	170	160
Žilinský kraj	394	492	0	0	886	0	0	0	0	0	579	307
<b>zariadenia sociálnych služieb pre deti</b>	<b>1 064</b>	<b>712</b>	<b>54</b>	<b>0</b>	<b>1 722</b>	<b>97</b>	<b>28</b>	<b>19</b>	<b>0</b>	<b>10</b>	<b>1 046</b>	<b>676</b>
Bratislavský kraj	9	98	12	0	95	2	0	0	0	0	53	42
Trnavský kraj	13	55	5	0	63	0	0	0	0	10	49	14
Trenčiansky kraj	17	4	1	0	20	1	0	0	0	0	16	4
Nitriansky kraj	370	29	9	0	390	16	0	0	0	0	202	188
Žilinský kraj	436	493	2	0	927	22	0	0	0	0	604	323
Banskobystrický kraj	63	6	6	0	63	1	0	0	0	0	33	30
Prešovský kraj	122	25	18	0	129	20	9	11	0	0	75	54
Košický kraj	34	2	1	0	35	35	19	8	0	0	14	21
<b>310 - zariadenia podporovaného bývania</b>	<b>9</b>	<b>2</b>	<b>0</b>	<b>0</b>	<b>11</b>	<b>0</b>	<b>0</b>	<b>0</b>	<b>0</b>	<b>0</b>	<b>11</b>	<b>0</b>
Prešovský kraj	3	2	0	0	5	0	0	0	0	0	5	0
Košický kraj	6	0	0	0	6	0	0	0	0	0	6	0
<b>330 - zariadenie núdzového bývania</b>	<b>170</b>	<b>244</b>	<b>255</b>	<b>0</b>	<b>159</b>	<b>0</b>	<b>0</b>	<b>0</b>	<b>1</b>	<b>0</b>	<b>61</b>	<b>98</b>
Žilinský kraj	10	8	10	0	8	0	0	0	0	0	4	4
Banskobystrický kraj	45	108	107	0	46	0	0	0	0	0	18	28
Prešovský kraj	19	18	18	0	19	0	0	0	0	0	6	13
Košický kraj	96	110	120	0	86	0	0	0	1	0	33	53
<b>510 - útulky</b>	<b>274</b>	<b>334</b>	<b>338</b>	<b>4</b>	<b>266</b>	<b>5</b>	<b>0</b>	<b>0</b>	<b>1</b>	<b>28</b>	<b>174</b>	<b>92</b>
Bratislavský kraj	0	25	20	0	5	5	0	0	0	5	3	2
Žilinský kraj	12	19	15	0	16	0	0	0	0	3	0	16



Obyvatelia zariadení sociálnych služieb (podľa zriaďovateľa) za rok 2012 / Inhabitants of facilities (by founder) in 2012

Druh zariadenia Kind of facility	Obyvatelia k 31.12.2011 <i>Inhabitants as of Dec, 31 2011</i>	Obyvatelia v roku 2012 <i>Inhabitants in 2012</i>			Obyvatelia k 31.12.2012 <i>Inhabitants as of Dec, 31 2012</i>	z toho / of which							
		prijatí <i>taking to the facility</i>	prepustení <i>discharged from the facility</i>	zomretí <i>died</i>		dlhodobo zdravotne postihnutí <i>long-time health disabled</i>			diabetici pod kontrolou <i>diabetics under control</i>	osoby v dôch.veku <i>retired persons</i>	muži / chlapci <i>men / boys</i>	ženy / dievčatá <i>women / girls</i>	
						spolu <i>total</i>	z toho / of which						
							trvale ležiaci <i>staying in bed</i>	d'alší imobilní <i>further immobile</i>					
Banskobystrický kraj	10	7	7	0	10	0	0	0	0	5	4	6	
Prešovský kraj	236	258	279	3	212	0	0	0	1	11	155	57	
Košický kraj	16	25	17	1	23	0	0	0	0	4	12	11	
<b>520 - krízové strediská</b>	<b>8</b>	<b>20</b>	<b>22</b>	<b>0</b>	<b>6</b>	<b>0</b>	<b>0</b>	<b>0</b>	<b>0</b>	<b>0</b>	<b>0</b>	<b>6</b>	
Žilinský kraj	3	14	11	0	6	0	0	0	0	0	0	6	
Banskobystrický kraj	5	6	11	0	0	0	0	0	0	0	0	0	
<b>530 - resocializačné strediská</b>	<b>53</b>	<b>51</b>	<b>58</b>	<b>0</b>	<b>46</b>	<b>0</b>	<b>0</b>	<b>0</b>	<b>0</b>	<b>1</b>	<b>40</b>	<b>6</b>	
Trnavský kraj	12	21	22	0	11	0	0	0	0	0	11	0	
Prešovský kraj	41	30	36	0	35	0	0	0	0	1	29	6	
<b>550 - zariadenia opatrovateľskej služby</b>	<b>21</b>	<b>40</b>	<b>16</b>	<b>20</b>	<b>25</b>	<b>25</b>	<b>17</b>	<b>8</b>	<b>7</b>	<b>25</b>	<b>6</b>	<b>19</b>	
Bratislavský kraj	5	14	9	6	4	4	2	2	0	4	1	3	
Nitriansky kraj	0	2	0	0	2	2	0	2	1	2	2	0	
Košický kraj	16	24	7	14	19	19	15	4	6	19	3	16	
<b>560 - nocľaháreň</b>	<b>289</b>	<b>162</b>	<b>154</b>	<b>1</b>	<b>296</b>	<b>3</b>	<b>1</b>	<b>0</b>	<b>1</b>	<b>6</b>	<b>181</b>	<b>115</b>	
Trnavský kraj	0	10	0	0	10	0	0	0	0	3	10	0	
Nitriansky kraj	150	0	11	0	139	0	0	0	0	0	75	64	
Žilinský kraj	77	29	17	0	89	0	0	0	0	0	53	36	
Prešovský kraj	36	104	102	1	37	2	0	0	1	3	32	5	
Košický kraj	26	19	24	0	21	1	1	0	0	0	11	10	
<b>570 - domov na pol ceste</b>	<b>37</b>	<b>47</b>	<b>39</b>	<b>2</b>	<b>43</b>	<b>0</b>	<b>0</b>	<b>0</b>	<b>0</b>	<b>2</b>	<b>29</b>	<b>14</b>	
Bratislavský kraj	12	3	3	0	12	0	0	0	0	0	7	5	
Trnavský kraj	0	6	2	0	4	0	0	0	0	0	4	0	
Prešovský kraj	25	35	34	2	24	0	0	0	0	2	18	6	
Košický kraj	0	3	0	0	3	0	0	0	0	0	0	3	

Obyvatelia zariadení sociálnych služieb (podľa zriaďovateľa) za rok 2012 / Inhabitants of facilities (by founder) in 2012

Druh zariadenia Kind of facility	Obyvatelia k 31.12.2011  Inhabitants as of Dec, 31 2011	Obyvatelia v roku 2012  Inhabitants in 2012			Obyvatelia k 31.12.2012  Inhabitants as of Dec, 31 2012	z toho / of which							
		prijatí  taking to the facility	prepustení  discharged from the facility	zomretí  died		dlhodobo zdravotne postihnutí  long-time health disabled			diabetici pod kontrolou  diabetics under control	osoby v dôch.veku  retired persons	muži / chlapci  men / boys	ženy / dievčatá  women / girls	
						spolu  total	z toho / of which						
							trvale ležiaci staying in bed	d'alší imobilní further immobile					
<b>zariadenia sociálnych služieb pre deti alebo dospelých spolu</b>	<b>861</b>	<b>900</b>	<b>882</b>	<b>27</b>	<b>852</b>	<b>33</b>	<b>18</b>	<b>8</b>	<b>10</b>	<b>62</b>	<b>502</b>	<b>350</b>	
Bratislavský kraj	17	42	32	6	21	9	2	2	0	9	11	10	
Trnavský kraj	12	37	24	0	25	0	0	0	0	3	25	0	
Nitriansky kraj	150	2	11	0	141	2	0	2	1	2	77	64	
Žilinský kraj	102	70	53	0	119	0	0	0	0	3	57	62	
Banskobystrický kraj	60	121	125	0	56	0	0	0	0	5	22	34	
Prešovský kraj	360	447	469	6	332	2	0	0	2	17	245	87	
Košický kraj	160	181	168	15	158	20	16	4	7	23	65	93	
<b>Ostatné právnické osoby</b>	<b>12 713</b>	<b>5 923</b>	<b>11 073</b>	<b>1 031</b>	<b>6 532</b>	<b>3 893</b>	<b>801</b>	<b>1 592</b>	<b>703</b>	<b>2 897</b>	<b>2 997</b>	<b>3 535</b>	
<b>Zariadenia sociálnych služieb spolu</b>	<b>12 713</b>	<b>5 923</b>	<b>11 073</b>	<b>1 031</b>	<b>6 532</b>	<b>3 893</b>	<b>801</b>	<b>1 592</b>	<b>703</b>	<b>2 897</b>	<b>2 997</b>	<b>3 535</b>	
Bratislavský kraj	923	919	574	114	1 154	604	67	298	63	382	552	602	
Trnavský kraj	633	640	291	208	774	487	112	210	118	505	304	470	
Trenčiansky kraj	413	313	175	102	449	328	82	157	89	282	183	266	
Nitriansky kraj	8 194	1 716	8 656	195	1 059	571	174	189	130	529	446	613	
Žilinský kraj	422	497	342	42	535	211	46	76	44	164	297	238	
Banskobystrický kraj	697	565	369	105	788	461	106	134	88	305	330	458	
Prešovský kraj	649	673	321	158	843	726	95	292	94	435	384	459	
Košický kraj	782	600	345	107	930	505	119	236	77	295	501	429	
<b>110 - zariadenie pre seniorov</b>	<b>750</b>	<b>1 019</b>	<b>233</b>	<b>340</b>	<b>1 196</b>	<b>871</b>	<b>260</b>	<b>463</b>	<b>253</b>	<b>1 145</b>	<b>409</b>	<b>787</b>	
Bratislavský kraj	49	91	20	32	88	74	13	61	13	88	20	68	
Trnavský kraj	36	147	24	45	114	79	31	40	25	114	31	83	
Trenčiansky kraj	205	113	33	64	221	185	51	92	66	199	92	129	
Nitriansky kraj	95	149	28	34	182	83	31	45	32	182	53	129	
Žilinský kraj	58	108	38	17	111	90	14	32	22	84	45	66	
Banskobystrický kraj	74	114	22	37	129	119	38	37	33	128	45	84	
Prešovský kraj	74	228	44	60	198	145	38	105	31	198	66	132	
Košický kraj	159	69	24	51	153	96	44	51	31	152	57	96	

Obyvatelia zariadení sociálnych služieb (podľa zriaďovateľa) za rok 2012 / Inhabitants of facilities (by founder) in 2012

Druh zariadenia Kind of facility	Obyvatelia k 31.12.2011  Inhabitants as of Dec, 31 2011	Obyvatelia v roku 2012  Inhabitants in 2012			Obyvatelia k 31.12.2012  Inhabitants as of Dec, 31 2012	z toho / of which						
		prijatí  taking to the facility	prepustení  discharged from the facility	zomretí  died		dlhodobo zdravotne postihnutí  long-time health disabled			diabetici pod kontrolou  diabetics under control	osoby v dôch.veku  retired persons	muži / chlapci  men / boys	ženy / dievčatá  women / girls
						spolu  total	z toho / of which					
							trvale ležiaci staying in bed	d'alší imobilní further immobile				
<b>130 - domovy sociálnych služieb pre dospelých s telesným postihnutím</b>	<b>67</b>	<b>55</b>	<b>20</b>	<b>24</b>	<b>78</b>	<b>78</b>	<b>15</b>	<b>52</b>	<b>22</b>	<b>61</b>	<b>21</b>	<b>57</b>
Bratislavský kraj	46	26	10	12	50	50	2	37	8	34	15	35
Trnavský kraj	7	0	4	3	0	0	0	0	0	0	0	0
Banskobystrický kraj	14	29	6	9	28	28	13	15	14	27	6	22
<b>140 - domovy sociálnych služieb pre dospelých s kombináciou postihnutí</b>	<b>1 409</b>	<b>990</b>	<b>317</b>	<b>489</b>	<b>1 593</b>	<b>1 593</b>	<b>332</b>	<b>685</b>	<b>262</b>	<b>1 109</b>	<b>645</b>	<b>948</b>
Bratislavský kraj	91	192	46	48	189	189	44	96	23	165	55	134
Trnavský kraj	254	182	23	123	290	290	57	153	67	279	81	209
Trenčiansky kraj	71	93	41	31	92	92	27	40	18	68	32	60
Nitriansky kraj	278	280	78	148	332	332	90	102	76	267	118	214
Žilinský kraj	52	48	21	20	59	59	30	16	8	56	21	38
Banskobystrický kraj	182	114	69	57	170	170	41	52	31	126	64	106
Prešovský kraj	294	61	34	51	270	270	26	96	30	121	122	148
Košický kraj	187	20	5	11	191	191	17	130	9	27	152	39
<b>160 - domovy sociálnych služieb pre dospelých s duševnými poruchami a poruchami správania</b>	<b>158</b>	<b>40</b>	<b>12</b>	<b>23</b>	<b>163</b>	<b>163</b>	<b>3</b>	<b>69</b>	<b>23</b>	<b>60</b>	<b>88</b>	<b>75</b>
Bratislavský kraj	47	15	5	10	47	47	2	21	5	19	21	26
Trenčiansky kraj	26	9	3	7	25	25	1	10	5	14	11	14
Banskobystrický kraj	11	1	2	0	10	10	0	0	0	0	2	8
Prešovský kraj	29	9	1	1	36	36	0	36	9	14	21	15
Košický kraj	45	6	1	5	45	45	0	2	4	13	33	12
<b>170 - špecializované zariadenie</b>	<b>218</b>	<b>144</b>	<b>77</b>	<b>47</b>	<b>238</b>	<b>238</b>	<b>37</b>	<b>38</b>	<b>27</b>	<b>159</b>	<b>99</b>	<b>139</b>
Bratislavský kraj	37	37	22	7	45	45	3	8	0	45	13	32
Trnavský kraj	91	47	33	29	76	76	21	10	20	76	27	49
Trenčiansky kraj	15	0	7	0	8	8	0	0	0	0	5	3

Obyvatelia zariadení sociálnych služieb (podľa zriaďovateľa) za rok 2012 / Inhabitants of facilities (by founder) in 2012

Druh zariadenia Kind of facility	Obyvatelia k 31.12.2011 <i>Inhabitants as of Dec, 31 2011</i>	Obyvatelia v roku 2012 <i>Inhabitants in 2012</i>			Obyvatelia k 31.12.2012 <i>Inhabitants as of Dec, 31 2012</i>	z toho / of which							
		prijatí <i>taking to the facility</i>	prepustení <i>discharged from the facility</i>	zomretí <i>died</i>		dlhodobo zdravotne postihnutí <i>long-time health disabled</i>			diabetici pod kontrolou <i>diabetics under control</i>	osoby v dôch.veku <i>retired persons</i>	muži / chlapci <i>men / boys</i>	ženy / dievčatá <i>women / girls</i>	
						spolu <i>total</i>	z toho / of which						
							trvale ležiaci <i>staying in bed</i>	d'alší imobilní <i>further immobile</i>					
Nitriansky kraj	0	23	1	5	17	17	7	8	3	16	3	14	
Prešovský kraj	51	25	12	0	64	64	0	2	0	2	42	22	
Košický kraj	24	12	2	6	28	28	6	10	4	20	9	19	
<b>180 - denný stacionár</b>	<b>68</b>	<b>106</b>	<b>6</b>	<b>1</b>	<b>167</b>	<b>167</b>	<b>7</b>	<b>17</b>	<b>15</b>	<b>71</b>	<b>74</b>	<b>93</b>	
Bratislavský kraj	0	0	0	0	0	0	0	0	0	0	0	0	
Trnavský kraj	34	4	3	1	34	34	1	1	2	14	14	20	
Žilinský kraj	0	2	0	0	2	2	0	0	0	2	0	2	
Banskobystrický kraj	34	34	3	0	65	65	6	16	5	8	34	31	
Prešovský kraj	0	66	0	0	66	66	0	0	8	47	26	40	
<b>zariadenia pre seniorov a domovy sociálnych služieb pre dospelých spolu</b>	<b>2 670</b>	<b>2 354</b>	<b>665</b>	<b>924</b>	<b>3 435</b>	<b>3 110</b>	<b>654</b>	<b>1 324</b>	<b>602</b>	<b>2 605</b>	<b>1 336</b>	<b>2 099</b>	
Bratislavský kraj	270	361	103	109	419	405	64	223	49	351	124	295	
Trnavský kraj	422	380	87	201	514	479	110	204	114	483	153	361	
Trenčiansky kraj	317	215	84	102	346	310	79	142	89	281	140	206	
Nitriansky kraj	373	452	107	187	531	432	128	155	111	465	174	357	
Žilinský kraj	110	158	59	37	172	151	44	48	30	142	66	106	
Banskobystrický kraj	315	292	102	103	402	392	98	120	83	289	151	251	
Prešovský kraj	448	389	91	112	634	581	64	239	78	382	277	357	
Košický kraj	415	107	32	73	417	360	67	193	48	212	251	166	
<b>210 - domovy sociálnych služieb pre deti s telesným postihnutím</b>	<b>17</b>	<b>2</b>	<b>3</b>	<b>0</b>	<b>16</b>	<b>16</b>	<b>12</b>	<b>4</b>	<b>0</b>	<b>0</b>	<b>8</b>	<b>8</b>	
Nitriansky kraj	17	2	3	0	16	16	12	4	0	0	8	8	
<b>220 - domovy sociálnych služieb pre deti s telesným postihnutím a duševnými poruchami a poruchami správania</b>	<b>202</b>	<b>22</b>	<b>27</b>	<b>0</b>	<b>197</b>	<b>197</b>	<b>30</b>	<b>88</b>	<b>9</b>	<b>0</b>	<b>110</b>	<b>87</b>	
Bratislavský kraj	37	2	1	0	38	38	0	22	1	0	24	14	

Obyvatelia zariadení sociálnych služieb (podľa zriaďovateľa) za rok 2012 / Inhabitants of facilities (by founder) in 2012

Druh zariadenia Kind of facility	Obyvatelia k 31.12.2011  Inhabitants as of Dec, 31 2011	Obyvatelia v roku 2012  Inhabitants in 2012			Obyvatelia k 31.12.2012  Inhabitants as of Dec, 31 2012	z toho / of which							
		prijatí  taking to the facility	prepustení  discharged from the facility	zomretí  died		dlhodobo zdravotne postihnutí  long-time health disabled			diabetici pod kontrolou  diabetics under control	osoby v dôch.veku  retired persons	muži / chlapci  men / boys	ženy / dievčatá  women / girls	
						spolu  total	z toho / of which						
							trvale ležiaci staying in bed	d'alší imobilní further immobile					
Trenčiansky kraj	15	3	0	0	18	18	3	15	0	0	9	9	
Nitriansky kraj	50	6	6	0	50	50	11	7	8	0	30	20	
Banskobystrický kraj	33	5	3	0	35	35	8	14	0	0	20	15	
Prešovský kraj	42	1	14	0	29	29	3	26	0	0	15	14	
Košický kraj	25	5	3	0	27	27	5	4	0	0	12	15	
<b>320 - detské domovy</b>	<b>394</b>	<b>107</b>	<b>111</b>	<b>1</b>	<b>389</b>	<b>42</b>	<b>7</b>	<b>10</b>	<b>0</b>	<b>0</b>	<b>203</b>	<b>186</b>	
Bratislavský kraj	23	20	17	0	26	0	0	0	0	0	21	5	
Trnavský kraj	32	7	7	0	32	0	0	0	0	0	17	15	
Trenčiansky kraj	4	1	0	0	5	0	0	0	0	0	3	2	
Nitriansky kraj	83	20	27	1	75	20	3	4	0	0	35	40	
Žilinský kraj	107	26	29	0	104	1	0	0	0	0	61	43	
Banskobystrický kraj	33	8	2	0	39	0	0	0	0	0	16	23	
Prešovský kraj	31	2	6	0	27	1	0	0	0	0	12	15	
Košický kraj	81	23	23	0	81	20	4	6	0	0	38	43	
<b>340 - zariadenie dočasnej starostlivosti pre deti</b>	<b>11</b>	<b>36</b>	<b>35</b>	<b>0</b>	<b>12</b>	<b>0</b>	<b>0</b>	<b>0</b>	<b>0</b>	<b>0</b>	<b>5</b>	<b>7</b>	
Bratislavský kraj	5	0	0	0	5	0	0	0	0	0	3	2	
Banskobystrický kraj	6	36	35	0	7	0	0	0	0	0	2	5	
<b>900 - ostatné</b>	<b>7 576</b>	<b>239</b>	<b>7 495</b>	<b>4</b>	<b>316</b>	<b>25</b>	<b>10</b>	<b>1</b>	<b>9</b>	<b>27</b>	<b>145</b>	<b>171</b>	
Bratislavský kraj	0	8	0	0	8	0	0	0	0	0	8	0	
Nitriansky kraj	7 526	181	7 475	4	228	25	10	1	9	27	100	128	
Žilinský kraj	50	20	0	0	70	0	0	0	0	0	32	38	
Prešovský kraj	0	30	20	0	10	0	0	0	0	0	5	5	
<b>zariadenia sociálnych služieb pre deti</b>	<b>8 200</b>	<b>406</b>	<b>7 671</b>	<b>5</b>	<b>930</b>	<b>280</b>	<b>59</b>	<b>103</b>	<b>18</b>	<b>27</b>	<b>471</b>	<b>459</b>	
Bratislavský kraj	65	30	18	0	77	38	0	22	1	0	56	21	
Trnavský kraj	32	7	7	0	32	0	0	0	0	0	17	15	

Obyvatelia zariadení sociálnych služieb (podľa zriaďovateľa) za rok 2012 / Inhabitants of facilities (by founder) in 2012

Druh zariadenia Kind of facility	Obyvatelia k 31.12.2011  Inhabitants as of Dec, 31 2011	Obyvatelia v roku 2012  Inhabitants in 2012			Obyvatelia k 31.12.2012  Inhabitants as of Dec, 31 2012	z toho / of which						
		prijatí  taking to the facility	prepustení  discharged from the facility	zomretí  died		dlhodobo zdravotne postihnutí  long-time health disabled		diabetici pod kontrolou  diabetics under control	osoby v dôch.veku  retired persons	muži / chlapci  men / boys	ženy / dievčatá  women / girls	
						spolu  total	z toho / of which					
							trvale ležiaci staying in bed					d'alší imobilní further immobile
Trenčiansky kraj	19	4	0	0	23	18	3	15	0	0	12	11
Nitriansky kraj	7 676	209	7 511	5	369	111	36	16	17	27	173	196
Žilinský kraj	157	46	29	0	174	1	0	0	0	0	93	81
Banskobystrický kraj	72	49	40	0	81	35	8	14	0	0	38	43
Prešovský kraj	73	33	40	0	66	30	3	26	0	0	32	34
Košický kraj	106	28	26	0	108	47	9	10	0	0	50	58
<b>310 - zariadenia podporovaného bývania</b>	<b>95</b>	<b>63</b>	<b>32</b>	<b>1</b>	<b>125</b>	<b>77</b>	<b>0</b>	<b>18</b>	<b>4</b>	<b>10</b>	<b>74</b>	<b>51</b>
Bratislavský kraj	28	33	11	0	50	47	0	16	1	0	27	23
Nitriansky kraj	16	3	6	0	13	0	0	0	0	4	9	4
Banskobystrický kraj	13	10	5	0	18	14	0	0	1	1	11	7
Prešovský kraj	13	4	3	0	14	14	0	0	1	1	9	5
Košický kraj	25	13	7	1	30	2	0	2	1	4	18	12
<b>330 - zariadenie núdzového bývania</b>	<b>395</b>	<b>427</b>	<b>412</b>	<b>0</b>	<b>410</b>	<b>0</b>	<b>0</b>	<b>0</b>	<b>0</b>	<b>4</b>	<b>167</b>	<b>243</b>
Bratislavský kraj	95	90	107	0	78	0	0	0	0	0	29	49
Trnavský kraj	64	71	71	0	64	0	0	0	0	0	27	37
Trenčiansky kraj	39	35	35	0	39	0	0	0	0	1	11	28
Žilinský kraj	27	91	68	0	50	0	0	0	0	1	39	11
Banskobystrický kraj	73	73	64	0	82	0	0	0	0	1	36	46
Košický kraj	97	67	67	0	97	0	0	0	0	1	25	72
<b>510 - útulky</b>	<b>552</b>	<b>591</b>	<b>547</b>	<b>7</b>	<b>589</b>	<b>64</b>	<b>15</b>	<b>13</b>	<b>18</b>	<b>69</b>	<b>363</b>	<b>226</b>
Bratislavský kraj	242	242	257	2	225	24	3	11	7	21	147	78
Trnavský kraj	51	35	39	0	47	0	0	0	3	7	27	20
Nitriansky kraj	28	23	17	1	33	3	2	1	0	9	24	9
Žilinský kraj	72	121	128	0	65	12	0	0	4	0	58	7
Banskobystrický kraj	141	44	46	2	137	0	0	0	0	12	47	90
Prešovský kraj	0	63	41	1	21	1	0	1	0	2	21	0
Košický kraj	18	63	19	1	61	24	10	0	4	18	39	22

Obyvatelia zariadení sociálnych služieb (podľa zriaďovateľa) za rok 2012 / Inhabitants of facilities (by founder) in 2012

Druh zariadenia Kind of facility	Obyvatelia k 31.12.2011  Inhabitants as of Dec, 31 2011	Obyvatelia v roku 2012  Inhabitants in 2012			Obyvatelia k 31.12.2012  Inhabitants as of Dec, 31 2012	z toho / of which						
		prijatí  taking to the facility	prepustení  discharged from the facility	zomretí  died		dlhodobo zdravotne postihnutí  long-time health disabled			diabetici pod kontrolou  diabetics under control	osoby v dôch.veku  retired persons	muži / chlapci  men / boys	ženy / dievčatá  women / girls
						spolu  total	z toho / of which					
							trvale ležiaci staying in bed	d'alší imobilní further immobile				
<b>520 - krízové strediská</b>	<b>136</b>	<b>227</b>	<b>227</b>	<b>0</b>	<b>136</b>	<b>0</b>	<b>0</b>	<b>0</b>	<b>0</b>	<b>0</b>	<b>64</b>	<b>72</b>
Bratislavský kraj	44	54	50	0	48	0	0	0	0	0	21	27
Trenčiansky kraj	13	27	27	0	13	0	0	0	0	0	3	10
Nitriansky kraj	12	61	49	0	24	0	0	0	0	0	8	16
Žilinský kraj	16	31	33	0	14	0	0	0	0	0	10	4
Banskobystrický kraj	21	22	28	0	15	0	0	0	0	0	9	6
Košický kraj	30	32	40	0	22	0	0	0	0	0	13	9
<b>530 - resocializačné strediská</b>	<b>167</b>	<b>246</b>	<b>214</b>	<b>0</b>	<b>199</b>	<b>0</b>	<b>0</b>	<b>0</b>	<b>0</b>	<b>0</b>	<b>151</b>	<b>48</b>
Trnavský kraj	62	120	81	0	101	0	0	0	0	0	77	24
Trenčiansky kraj	25	32	29	0	28	0	0	0	0	0	17	11
Nitriansky kraj	68	80	91	0	57	0	0	0	0	0	44	13
Banskobystrický kraj	12	14	13	0	13	0	0	0	0	0	13	0
<b>540 - rehabilitačné strediská</b>	<b>166</b>	<b>945</b>	<b>945</b>	<b>0</b>	<b>166</b>	<b>148</b>	<b>0</b>	<b>25</b>	<b>16</b>	<b>3</b>	<b>96</b>	<b>70</b>
Bratislavský kraj	81	33	12	0	102	84	0	21	5	1	59	43
Nitriansky kraj	17	847	864	0	0	0	0	0	0	0	0	0
Banskobystrický kraj	28	1	9	0	20	20	0	0	4	2	10	10
Prešovský kraj	40	64	60	0	44	44	0	4	7	0	27	17
<b>550 - zariadenia opatrovateľskej služby</b>	<b>146</b>	<b>293</b>	<b>123</b>	<b>90</b>	<b>226</b>	<b>186</b>	<b>60</b>	<b>107</b>	<b>33</b>	<b>169</b>	<b>60</b>	<b>166</b>
Bratislavský kraj	1	14	3	3	9	5	0	5	0	9	1	8
Trnavský kraj	2	27	6	7	16	8	2	6	1	15	3	13
Nitriansky kraj	0	36	8	2	26	25	8	17	2	24	8	18
Žilinský kraj	20	27	7	5	35	35	2	28	9	21	8	27
Prešovský kraj	65	110	74	45	56	56	28	22	8	50	14	42
Košický kraj	58	79	25	28	84	57	20	29	13	50	26	58
<b>560 - nocľahareň</b>	<b>101</b>	<b>294</b>	<b>166</b>	<b>4</b>	<b>225</b>	<b>15</b>	<b>13</b>	<b>2</b>	<b>11</b>	<b>10</b>	<b>143</b>	<b>82</b>
Bratislavský kraj	81	48	0	0	129	0	0	0	0	0	79	50

Obyvatelia zariadení sociálnych služieb (podľa zriaďovateľa) za rok 2012 / Inhabitants of facilities (by founder) in 2012

Druh zariadenia Kind of facility	Obyvatelia k 31.12.2011 <i>Inhabitants as of Dec, 31 2011</i>	Obyvatelia v roku 2012 <i>Inhabitants in 2012</i>			Obyvatelia k 31.12.2012 <i>Inhabitants as of Dec, 31 2012</i>	z toho / of which							
		prijatí <i>taking to the facility</i>	prepustení <i>discharged from the facility</i>	zomretí <i>died</i>		dlhodobo zdravotne postihnutí <i>long-time health disabled</i>			diabetici pod kontrolou <i>diabetics under control</i>	osoby v dôch.veku <i>retired persons</i>	muži / chlapci <i>men / boys</i>	ženy / dievčatá <i>women / girls</i>	
						spolu <i>total</i>	z toho / of which						
							trvale ležiaci <i>staying in bed</i>	d'alší imobilní <i>further immobile</i>					
Banskobystrický kraj	20	58	61	0	17	0	0	0	0	0	12	5	
Košický kraj	0	188	105	4	79	15	13	2	11	10	52	27	
<b>570 - domov na pol ceste</b>	<b>85</b>	<b>77</b>	<b>71</b>	<b>0</b>	<b>91</b>	<b>13</b>	<b>0</b>	<b>0</b>	<b>1</b>	<b>0</b>	<b>72</b>	<b>19</b>	
Bratislavský kraj	16	14	13	0	17	1	0	0	0	0	9	8	
Nitriansky kraj	4	5	3	0	6	0	0	0	0	0	6	0	
Žilinský kraj	20	23	18	0	25	12	0	0	1	0	23	2	
Banskobystrický kraj	2	2	1	0	3	0	0	0	0	0	3	0	
Prešovský kraj	10	10	12	0	8	0	0	0	0	0	4	4	
Košický kraj	33	23	24	0	32	0	0	0	0	0	27	5	
<b>zariadenia sociálnych služieb pre deti alebo dospelých spolu</b>	<b>1 843</b>	<b>3 163</b>	<b>2 737</b>	<b>102</b>	<b>2 167</b>	<b>503</b>	<b>88</b>	<b>165</b>	<b>83</b>	<b>265</b>	<b>1 190</b>	<b>977</b>	
Bratislavský kraj	588	528	453	5	658	161	3	53	13	31	372	286	
Trnavský kraj	179	253	197	7	228	8	2	6	4	22	134	94	
Trenčiansky kraj	77	94	91	0	80	0	0	0	0	1	31	49	
Nitriansky kraj	145	1 055	1 038	3	159	28	10	18	2	37	99	60	
Žilinský kraj	155	293	254	5	189	59	2	28	14	22	138	51	
Banskobystrický kraj	310	224	227	2	305	34	0	0	5	16	141	164	
Prešovský kraj	128	251	190	46	143	115	28	27	16	53	75	68	
Košický kraj	261	465	287	34	405	98	43	33	29	83	200	205	
<b>Fyzické osoby</b>	<b>1 501</b>	<b>776</b>	<b>213</b>	<b>384</b>	<b>1 680</b>	<b>1 313</b>	<b>237</b>	<b>406</b>	<b>226</b>	<b>982</b>	<b>804</b>	<b>876</b>	
<b>Zariadenia sociálnych služieb spolu</b>	<b>1 501</b>	<b>776</b>	<b>213</b>	<b>384</b>	<b>1 680</b>	<b>1 313</b>	<b>237</b>	<b>406</b>	<b>226</b>	<b>982</b>	<b>804</b>	<b>876</b>	
Bratislavský kraj	123	116	31	74	134	94	51	34	24	106	46	88	
Trnavský kraj	32	10	6	2	34	32	5	6	11	19	7	27	
Trenčiansky kraj	121	86	10	35	162	96	20	42	24	119	62	100	
Nitriansky kraj	385	184	72	87	410	349	32	126	66	247	222	188	
Žilinský kraj	10	33	5	5	33	20	12	8	9	33	12	21	
Banskobystrický kraj	212	80	14	36	242	197	30	45	31	108	171	71	



Obyvatelia zariadení sociálnych služieb (podľa zriaďovateľa) za rok 2012 / Inhabitants of facilities (by founder) in 2012

Druh zariadenia Kind of facility	Obyvatelia k 31.12.2011  Inhabitants as of Dec, 31 2011	Obyvatelia v roku 2012  Inhabitants in 2012			Obyvatelia k 31.12.2012  Inhabitants as of Dec, 31 2012	z toho / of which							
		prijatí  taking to the facility	prepustení  discharged from the facility	zomretí  died		dlhodobo zdravotne postihnutí  long-time health disabled			diabetici pod kontrolou  diabetics under control	osoby v dôch.veku  retired persons	muži / chlapci  men / boys	ženy / dievčatá  women / girls	
						spolu  total	z toho / of which						
							trvale ležiaci staying in bed	d'alší imobilní further immobile					
Prešovský kraj	186	98	23	56	205	182	18	42	23	112	97	108	
Košický kraj	432	169	52	89	460	343	69	103	38	238	187	273	
<b>110 - zariadenie pre seniorov</b>	<b>324</b>	<b>297</b>	<b>49</b>	<b>137</b>	<b>435</b>	<b>260</b>	<b>92</b>	<b>124</b>	<b>90</b>	<b>424</b>	<b>128</b>	<b>307</b>	
Bratislavský kraj	27	20	5	10	32	18	10	6	10	31	3	29	
Trnavský kraj	5	0	0	1	4	2	2	0	2	4	0	4	
Trenčiansky kraj	84	83	7	35	125	59	20	38	24	119	39	86	
Nitriansky kraj	0	16	1	3	12	3	1	2	2	12	6	6	
Žilinský kraj	10	33	5	5	33	20	12	8	9	33	12	21	
Banskobystrický kraj	0	19	0	5	14	14	6	8	5	14	3	11	
Prešovský kraj	44	23	16	14	37	16	2	8	10	36	7	30	
Košický kraj	154	103	15	64	178	128	39	54	28	175	58	120	
<b>130 - domovy sociálnych služieb pre dospelých s telesným postihnutím</b>	<b>112</b>	<b>94</b>	<b>23</b>	<b>57</b>	<b>126</b>	<b>126</b>	<b>36</b>	<b>42</b>	<b>19</b>	<b>94</b>	<b>51</b>	<b>75</b>	
Bratislavský kraj	60	48	16	30	62	62	32	23	11	61	20	42	
Trenčiansky kraj	17	1	2	0	16	16	0	3	0	0	8	8	
Nitriansky kraj	2	15	4	7	6	6	1	5	1	6	3	3	
Prešovský kraj	33	30	1	20	42	42	3	11	7	27	20	22	
<b>140 - domovy sociálnych služieb pre dospelých s kombináciou postihnutí</b>	<b>628</b>	<b>191</b>	<b>53</b>	<b>148</b>	<b>618</b>	<b>618</b>	<b>67</b>	<b>150</b>	<b>87</b>	<b>341</b>	<b>338</b>	<b>280</b>	
Bratislavský kraj	14	37	3	34	14	14	9	5	3	14	4	10	
Trnavský kraj	15	3	2	1	15	15	0	2	9	15	1	14	
Trenčiansky kraj	20	1	1	0	20	20	0	1	0	0	15	5	
Nitriansky kraj	333	108	34	77	330	330	30	118	58	216	178	152	
Banskobystrický kraj	124	25	7	20	122	122	17	23	15	73	78	44	
Prešovský kraj	82	11	2	14	77	77	11	1	2	22	46	31	
Košický kraj	40	6	4	2	40	40	0	0	0	1	16	24	

Obyvatelia zariadení sociálnych služieb (podľa zriaďovateľa) za rok 2012 / Inhabitants of facilities (by founder) in 2012

Druh zariadenia <i>Kind of facility</i>	Obyvatelia k 31.12.2011  <i>Inhabitants as of Dec, 31 2011</i>	Obyvatelia v roku 2012  <i>Inhabitants in 2012</i>			Obyvatelia k 31.12.2012  <i>Inhabitants as of Dec, 31 2012</i>	z toho / of which						
		prijatí  <i>taking to the facility</i>	prepustení  <i>discharged from the facility</i>	zomretí  <i>died</i>		dlhodobo zdravotne postihnutí  <i>long-time health disabled</i>			diabetici pod kontrolou  <i>diabetics under control</i>	osoby v dôch.veku  <i>retired persons</i>	muži / chlapci  <i>men / boys</i>	ženy / dievčatá  <i>women / girls</i>
						spolu  <i>total</i>	z toho / of which					
							trvale ležiaci <i>staying in bed</i>	d'alší imobilní <i>further immobile</i>				
<b>160 - domovy sociálnych služieb pre dospelých s duševnými poruchami a poruchami správania</b>	<b>75</b>	<b>2</b>	<b>0</b>	<b>2</b>	<b>75</b>	<b>75</b>	<b>5</b>	<b>11</b>	<b>8</b>	<b>17</b>	<b>71</b>	<b>4</b>
Banskobystrický kraj	54	2	0	2	54	54	5	9	8	14	54	0
Prešovský kraj	21	0	0	0	21	21	0	2	0	3	17	4
<b>170 - špecializované zariadenie</b>	<b>54</b>	<b>57</b>	<b>5</b>	<b>25</b>	<b>81</b>	<b>81</b>	<b>11</b>	<b>37</b>	<b>11</b>	<b>78</b>	<b>16</b>	<b>65</b>
Banskobystrický kraj	4	1	2	1	2	2	1	1	0	2	0	2
Prešovský kraj	2	30	1	8	23	23	2	17	4	22	6	17
Košický kraj	48	26	2	16	56	56	8	19	7	54	10	46
<b>180 - denný stacionár</b>	<b>22</b>	<b>7</b>	<b>4</b>	<b>0</b>	<b>25</b>	<b>25</b>	<b>3</b>	<b>5</b>	<b>1</b>	<b>0</b>	<b>11</b>	<b>14</b>
Trnavský kraj	12	7	4	0	15	15	3	4	0	0	6	9
Nitriansky kraj	10	0	0	0	10	10	0	1	1	0	5	5
<b>zariadenia pre seniorov a domovy sociálnych služieb pre dospelých spolu</b>	<b>1 215</b>	<b>648</b>	<b>134</b>	<b>369</b>	<b>1 360</b>	<b>1 185</b>	<b>214</b>	<b>369</b>	<b>216</b>	<b>954</b>	<b>615</b>	<b>745</b>
Bratislavský kraj	101	105	24	74	108	94	51	34	24	106	27	81
Trnavský kraj	32	10	6	2	34	32	5	6	11	19	7	27
Trenčiansky kraj	121	85	10	35	161	95	20	42	24	119	62	99
Nitriansky kraj	345	139	39	87	358	349	32	126	62	234	192	166
Žilinský kraj	10	33	5	5	33	20	12	8	9	33	12	21
Banskobystrický kraj	182	47	9	28	192	192	29	41	28	103	135	57
Prešovský kraj	182	94	20	56	200	179	18	39	23	110	96	104
Košický kraj	242	135	21	82	274	224	47	73	35	230	84	190
<b>210 - domovy sociálnych služieb pre deti s telesným postihnutím</b>	<b>0</b>	<b>1</b>	<b>0</b>	<b>0</b>	<b>1</b>	<b>1</b>	<b>0</b>	<b>0</b>	<b>0</b>	<b>0</b>	<b>0</b>	<b>1</b>
Trenčiansky kraj	0	1	0	0	1	1	0	0	0	0	0	1

Obyvatelia zariadení sociálnych služieb (podľa zriaďovateľa) za rok 2012 / Inhabitants of facilities (by founder) in 2012

Druh zariadenia <i>Kind of facility</i>	Obyvatelia k 31.12.2011  <i>Inhabitants as of Dec, 31 2011</i>	Obyvatelia v roku 2012  <i>Inhabitants in 2012</i>			Obyvatelia k 31.12.2012  <i>Inhabitants as of Dec, 31 2012</i>	z toho / of which						
		prijatí  <i>taking to the facility</i>	prepustení  <i>discharged from the facility</i>	zomretí  <i>died</i>		dlhodobo zdravotne postihnutí  <i>long-time health disabled</i>		diabetici pod kontrolou  <i>diabetics under control</i>	osoby v dôch.veku  <i>retired persons</i>	muži / chlapci  <i>men / boys</i>	ženy / dievčatá  <i>women / girls</i>	
						spolu  <i>total</i>	z toho / of which					
							trvale ležiaci <i>staying in bed</i>					d'alší imobilní <i>further immobile</i>
<b>220 - domovy sociálnych služieb pre deti s telesným postihnutím a duševnými poruchami a poruchami správania</b>	<b>98</b>	<b>5</b>	<b>7</b>	<b>2</b>	<b>94</b>	<b>94</b>	<b>18</b>	<b>29</b>	<b>3</b>	<b>0</b>	<b>52</b>	<b>42</b>
Prešovský kraj	4	0	1	0	3	3	0	3	0	0	1	2
Košický kraj	94	5	6	2	91	91	18	26	3	0	51	40
<b>320 - detské domovy</b>	<b>66</b>	<b>18</b>	<b>17</b>	<b>0</b>	<b>67</b>	<b>0</b>	<b>0</b>	<b>0</b>	<b>0</b>	<b>0</b>	<b>39</b>	<b>28</b>
Košický kraj	66	18	17	0	67	0	0	0	0	0	39	28
<b>zariadenia sociálnych služieb pre deti</b>	<b>164</b>	<b>24</b>	<b>24</b>	<b>2</b>	<b>162</b>	<b>95</b>	<b>18</b>	<b>29</b>	<b>3</b>	<b>0</b>	<b>91</b>	<b>71</b>
Trenčiansky kraj	0	1	0	0	1	1	0	0	0	0	0	1
Prešovský kraj	4	0	1	0	3	3	0	3	0	0	1	2
Košický kraj	160	23	23	2	158	91	18	26	3	0	90	68
<b>310 - zariadenia podporovaného bývania</b>	<b>44</b>	<b>6</b>	<b>4</b>	<b>2</b>	<b>44</b>	<b>20</b>	<b>0</b>	<b>0</b>	<b>0</b>	<b>0</b>	<b>33</b>	<b>11</b>
Banskobystrický kraj	24	3	1	2	24	0	0	0	0	0	21	3
Košický kraj	20	3	3	0	20	20	0	0	0	0	12	8
<b>510 - útulky</b>	<b>40</b>	<b>32</b>	<b>32</b>	<b>0</b>	<b>40</b>	<b>0</b>	<b>0</b>	<b>0</b>	<b>0</b>	<b>2</b>	<b>24</b>	<b>16</b>
Nitriansky kraj	40	32	32	0	40	0	0	0	0	2	24	16
<b>530 - resocializačné strediská</b>	<b>22</b>	<b>35</b>	<b>10</b>	<b>0</b>	<b>47</b>	<b>0</b>	<b>0</b>	<b>0</b>	<b>0</b>	<b>0</b>	<b>32</b>	<b>15</b>
Bratislavský kraj	22	11	7	0	26	0	0	0	0	0	19	7
Banskobystrický kraj	0	24	3	0	21	0	0	0	0	0	13	8
<b>550 - zariadenia opatrovateľskej služby</b>	<b>16</b>	<b>31</b>	<b>9</b>	<b>11</b>	<b>27</b>	<b>13</b>	<b>5</b>	<b>8</b>	<b>7</b>	<b>26</b>	<b>9</b>	<b>18</b>
Nitriansky kraj	0	13	1	0	12	0	0	0	4	11	6	6

Obyvatelia zariadení sociálnych služieb (podľa zriaďovateľa) za rok 2012 / Inhabitants of facilities (by founder) in 2012

Druh zariadenia <i>Kind of facility</i>	Obyvatelia k 31.12.2011  <i>Inhabitants as of Dec, 31 2011</i>	Obyvatelia v roku 2012  <i>Inhabitants in 2012</i>			Obyvatelia k 31.12.2012  <i>Inhabitants as of Dec, 31 2012</i>	z toho / of which							
		prijatí  <i>taking to the facility</i>	prepustení  <i>discharged from the facility</i>	zomretí  <i>died</i>		dlhodobo zdravotne postihnutí  <i>long-time health disabled</i>			diabetici pod kontrolou  <i>diabetics under control</i>	osoby v dôch.veku  <i>retired persons</i>	muži / chlapci  <i>men / boys</i>	ženy / dievčatá  <i>women / girls</i>	
						spolu  <i>total</i>	z toho / of which						
							trvale ležiaci <i>staying in bed</i>	d'alší imobilní <i>further immobile</i>					
Banskobystrický kraj	6	6	1	6	5	5	1	4	3	5	2	3	
Prešovský kraj	0	4	2	0	2	0	0	0	0	2	0	2	
Košický kraj	10	8	5	5	8	8	4	4	0	8	1	7	
<b>zariadenia sociálnych služieb pre deti alebo dospelých spolu</b>	<b>122</b>	<b>104</b>	<b>55</b>	<b>13</b>	<b>158</b>	<b>33</b>	<b>5</b>	<b>8</b>	<b>7</b>	<b>28</b>	<b>98</b>	<b>60</b>	
Bratislavský kraj	22	11	7	0	26	0	0	0	0	0	19	7	
Nitriansky kraj	40	45	33	0	52	0	0	0	4	13	30	22	
Banskobystrický kraj	30	33	5	8	50	5	1	4	3	5	36	14	
Prešovský kraj	0	4	2	0	2	0	0	0	0	2	0	2	
Košický kraj	30	11	8	5	28	28	4	4	0	8	13	15	
<b>Samosprávny kraj</b>	<b>20 162</b>	<b>5 023</b>	<b>2 359</b>	<b>2 857</b>	<b>19 969</b>	<b>17 224</b>	<b>3 023</b>	<b>5 823</b>	<b>2 843</b>	<b>11 073</b>	<b>8 944</b>	<b>11 025</b>	
<b>Zariadenia sociálnych služieb spolu</b>	<b>20 162</b>	<b>5 023</b>	<b>2 359</b>	<b>2 857</b>	<b>19 969</b>	<b>17 224</b>	<b>3 023</b>	<b>5 823</b>	<b>2 843</b>	<b>11 073</b>	<b>8 944</b>	<b>11 025</b>	
Bratislavský kraj	1 643	482	366	139	1 620	1 285	293	416	182	622	709	911	
Trnavský kraj	1 741	271	82	184	1 746	1 644	183	517	260	630	912	834	
Trenčiansky kraj	2 444	708	263	454	2 435	2 076	431	632	437	1 705	941	1 494	
Nitriansky kraj	3 370	794	299	506	3 359	3 075	553	840	582	2 000	1 450	1 909	
Žilinský kraj	3 467	854	403	537	3 381	2 937	544	1 150	479	2 200	1 494	1 887	
Banskobystrický kraj	3 123	845	340	543	3 085	2 531	434	851	460	1 879	1 356	1 729	
Prešovský kraj	2 366	567	392	214	2 327	2 065	335	938	231	990	1 138	1 189	
Košický kraj	2 008	502	214	280	2 016	1 611	250	479	212	1 047	944	1 072	
<b>110 - zariadenie pre seniorov</b>	<b>4 337</b>	<b>531</b>	<b>336</b>	<b>713</b>	<b>3 819</b>	<b>2 037</b>	<b>444</b>	<b>1 011</b>	<b>867</b>	<b>3 731</b>	<b>1 327</b>	<b>2 492</b>	
Bratislavský kraj	375	42	105	37	275	97	39	58	28	252	73	202	
Trnavský kraj	159	16	2	22	151	82	16	38	39	146	62	89	
Trenčiansky kraj	760	249	79	203	727	429	128	208	202	702	224	503	
Nitriansky kraj	507	41	43	76	429	254	14	96	116	428	138	291	
Žilinský kraj	682	51	44	78	611	309	23	190	137	597	216	395	
Banskobystrický kraj	1 035	81	22	166	928	461	101	242	220	917	356	572	

Obyvatelia zariadení sociálnych služieb (podľa zriaďovateľa) za rok 2012 / Inhabitants of facilities (by founder) in 2012

Druh zariadenia Kind of facility	Obyvatelia k 31.12.2011  Inhabitants as of Dec, 31 2011	Obyvatelia v roku 2012  Inhabitants in 2012			Obyvatelia k 31.12.2012  Inhabitants as of Dec, 31 2012	z toho / of which							
		prijatí  taking to the facility	prepustení  discharged from the facility	zomretí  died		dlhodobo zdravotne postihnutí  long-time health disabled			diabetici pod kontrolou  diabetics under control	osoby v dôch.veku  retired persons	muži / chlapci  men / boys	ženy / dievčatá  women / girls	
						spolu  total	z toho / of which						
							trvale ležiaci staying in bed	d'alší imobilní further immobile					
Prešovský kraj	222	17	28	36	175	104	19	56	39	172	71	104	
Košický kraj	597	34	13	95	523	301	104	123	86	517	187	336	
<b>130 - domovy sociálnych služieb pre dospelých s telesným postihnutím</b>	<b>535</b>	<b>312</b>	<b>56</b>	<b>144</b>	<b>647</b>	<b>647</b>	<b>150</b>	<b>280</b>	<b>124</b>	<b>562</b>	<b>297</b>	<b>350</b>	
Bratislavský kraj	66	171	37	30	170	170	49	71	42	117	62	108	
Trenčiansky kraj	35	14	0	14	35	35	6	6	11	35	10	25	
Nitriansky kraj	197	62	9	38	212	212	39	77	22	201	132	80	
Banskobystrický kraj	102	41	6	38	99	99	27	46	23	86	30	69	
Prešovský kraj	135	24	4	24	131	131	29	80	26	123	63	68	
<b>140 - domovy sociálnych služieb pre dospelých s kombináciou postihnutí</b>	<b>8 562</b>	<b>1 758</b>	<b>440</b>	<b>1 348</b>	<b>8 532</b>	<b>8 532</b>	<b>1 560</b>	<b>2 995</b>	<b>1 246</b>	<b>4 637</b>	<b>3 773</b>	<b>4 759</b>	
Bratislavský kraj	468	73	33	55	453	453	112	188	75	168	202	251	
Trnavský kraj	576	54	3	38	589	589	91	291	74	177	195	394	
Trenčiansky kraj	953	224	19	198	960	960	178	308	160	628	393	567	
Nitriansky kraj	2 260	468	84	359	2 285	2 285	418	583	406	1 223	1 012	1 273	
Žilinský kraj	2 000	468	142	413	1 913	1 913	411	768	289	1 351	758	1 155	
Banskobystrický kraj	478	262	54	127	559	559	93	169	78	326	294	265	
Prešovský kraj	1 475	193	98	119	1 451	1 451	205	604	143	568	725	726	
Košický kraj	352	16	7	39	322	322	52	84	21	196	194	128	
<b>160 - domovy sociálnych služieb pre dospelých s duševnými poruchami a poruchami správania</b>	<b>3 869</b>	<b>576</b>	<b>132</b>	<b>360</b>	<b>3 953</b>	<b>3 953</b>	<b>458</b>	<b>957</b>	<b>474</b>	<b>1 481</b>	<b>2 049</b>	<b>1 904</b>	
Bratislavský kraj	287	26	20	13	280	280	32	52	33	74	131	149	
Trnavský kraj	900	146	25	114	907	907	62	178	142	281	618	289	
Trenčiansky kraj	447	49	9	32	455	455	77	81	61	316	143	312	
Nitriansky kraj	147	10	3	7	147	147	9	19	14	45	30	117	
Žilinský kraj	364	35	8	15	376	376	57	91	26	115	283	93	
Banskobystrický kraj	961	223	38	141	1 005	1 005	175	297	121	448	420	585	

Obyvatelia zariadení sociálnych služieb (podľa zriaďovateľa) za rok 2012 / Inhabitants of facilities (by founder) in 2012

Druh zariadenia Kind of facility	Obyvatelia k 31.12.2011 <i>Inhabitants as of Dec, 31 2011</i>	Obyvatelia v roku 2012 <i>Inhabitants in 2012</i>			Obyvatelia k 31.12.2012 <i>Inhabitants as of Dec, 31 2012</i>	z toho / of which							
		prijatí <i>taking to the facility</i>	prepustení <i>discharged from the facility</i>	zomretí <i>died</i>		dlhodobo zdravotne postihnutí <i>long-time health disabled</i>			diabetici pod kontrolou <i>diabetics under control</i>	osoby v dôch.veku <i>retired persons</i>	muži / chlapci <i>men / boys</i>	ženy / dievčatá <i>women / girls</i>	
						spolu <i>total</i>	z toho / of which						
							trvale ležiaci <i>staying in bed</i>	d'alší imobilní <i>further immobile</i>					
Prešovský kraj	90	5	0	4	91	91	13	53	10	48	46	45	
Košický kraj	673	82	29	34	692	692	33	186	67	154	378	314	
<b>170 - špecializované zariadenie</b>	<b>659</b>	<b>444</b>	<b>45</b>	<b>213</b>	<b>845</b>	<b>845</b>	<b>177</b>	<b>243</b>	<b>109</b>	<b>563</b>	<b>320</b>	<b>525</b>	
Bratislavský kraj	9	19	1	1	26	26	4	5	3	9	13	13	
Trnavský kraj	25	12	1	10	26	26	6	1	5	26	4	22	
Trenčiansky kraj	80	9	0	4	85	85	5	1	3	22	55	30	
Nitriansky kraj	103	82	30	26	129	129	63	52	23	98	38	91	
Žilinský kraj	144	110	0	30	224	224	38	76	27	128	78	146	
Banskobystrický kraj	152	58	9	48	153	153	10	29	11	86	75	78	
Prešovský kraj	45	30	2	21	52	52	16	13	11	50	16	36	
Košický kraj	101	124	2	73	150	150	35	66	26	144	41	109	
<b>180 - denný stacionár</b>	<b>17</b>	<b>15</b>	<b>8</b>	<b>0</b>	<b>24</b>	<b>24</b>	<b>0</b>	<b>0</b>	<b>0</b>	<b>0</b>	<b>10</b>	<b>14</b>	
Trnavský kraj	17	0	8	0	9	9	0	0	0	0	5	4	
Žilinský kraj	0	0	0	0	0	0	0	0	0	0	0	0	
Prešovský kraj	0	15	0	0	15	15	0	0	0	0	5	10	
<b>zariadenia pre seniorov a domovy sociálnych služieb pre dospelých spolu</b>	<b>17 979</b>	<b>3 636</b>	<b>1 017</b>	<b>2 778</b>	<b>17 820</b>	<b>16 038</b>	<b>2 789</b>	<b>5 486</b>	<b>2 820</b>	<b>10 974</b>	<b>7 776</b>	<b>10 044</b>	
Bratislavský kraj	1 205	331	196	136	1 204	1 026	236	374	181	620	481	723	
Trnavský kraj	1 677	228	39	184	1 682	1 613	175	508	260	630	884	798	
Trenčiansky kraj	2 275	545	107	451	2 262	1 964	394	604	437	1 703	825	1 437	
Nitriansky kraj	3 214	663	169	506	3 202	3 027	543	827	581	1 995	1 350	1 852	
Žilinský kraj	3 190	664	194	536	3 124	2 822	529	1 125	479	2 191	1 335	1 789	
Banskobystrický kraj	2 728	665	129	520	2 744	2 277	406	783	453	1 863	1 175	1 569	
Prešovský kraj	1 967	284	132	204	1 915	1 844	282	806	229	961	926	989	
Košický kraj	1 723	256	51	241	1 687	1 465	224	459	200	1 011	800	887	
<b>210 - domovy sociálnych služieb pre deti s telesným postihnutím</b>	<b>25</b>	<b>2</b>	<b>8</b>	<b>0</b>	<b>19</b>	<b>19</b>	<b>1</b>	<b>10</b>	<b>0</b>	<b>0</b>	<b>9</b>	<b>10</b>	

Obyvatelia zariadení sociálnych služieb (podľa zriaďovateľa) za rok 2012 / Inhabitants of facilities (by founder) in 2012

Druh zariadenia Kind of facility	Obyvatelia k 31.12.2011 <i>Inhabitants as of Dec, 31 2011</i>	Obyvatelia v roku 2012 <i>Inhabitants in 2012</i>			Obyvatelia k 31.12.2012 <i>Inhabitants as of Dec, 31 2012</i>	z toho / of which							
		prijatí <i>taking to the facility</i>	prepustení <i>discharged from the facility</i>	zomretí <i>died</i>		dlhodobo zdravotne postihnutí <i>long-time health disabled</i>			diabetici pod kontrolou <i>diabetics under control</i>	osoby v dôch.veku <i>retired persons</i>	muži / chlapci <i>men / boys</i>	ženy / dievčatá <i>women / girls</i>	
						spolu <i>total</i>	z toho / of which						
							trvale ležiaci <i>staying in bed</i>	d'alší imobilní <i>further immobile</i>					
Nitriansky kraj	2	2	1	0	3	3	1	0	0	0	0	0	3
Žilinský kraj	14	0	4	0	10	10	0	4	0	0	6	4	4
Banskobystrický kraj	9	0	3	0	6	6	0	6	0	0	3	3	3
<b>220 - domovy sociálnych služieb pre deti s telesným postihnutím a duševnými poruchami a poruchami správania</b>	<b>787</b>	<b>60</b>	<b>102</b>	<b>7</b>	<b>738</b>	<b>738</b>	<b>174</b>	<b>229</b>	<b>0</b>	<b>0</b>	<b>420</b>	<b>318</b>	
Bratislavský kraj	163	11	24	3	147	147	56	32	0	0	88	59	
Trnavský kraj	28	3	7	0	24	24	8	9	0	0	12	12	
Trenčiansky kraj	107	9	2	3	111	111	37	28	0	0	64	47	
Nitriansky kraj	42	0	9	0	33	33	9	11	0	0	22	11	
Žilinský kraj	59	12	24	0	47	47	15	16	0	0	30	17	
Banskobystrický kraj	157	14	27	0	144	144	8	27	0	0	84	60	
Prešovský kraj	136	10	9	1	136	136	41	91	0	0	79	57	
Košický kraj	95	1	0	0	96	96	0	15	0	0	41	55	
<b>230 - domovy sociálnych služieb pre deti s duševnými poruchami a poruchami správania</b>	<b>135</b>	<b>9</b>	<b>32</b>	<b>1</b>	<b>111</b>	<b>111</b>	<b>14</b>	<b>22</b>	<b>0</b>	<b>0</b>	<b>72</b>	<b>39</b>	
Bratislavský kraj	33	5	17	0	21	21	1	3	0	0	15	6	
Trnavský kraj	9	0	2	0	7	7	0	0	0	0	3	4	
Žilinský kraj	52	4	2	1	53	53	0	2	0	0	36	17	
Banskobystrický kraj	41	0	11	0	30	30	13	17	0	0	18	12	
Košický kraj	0	0	0	0	0	0	0	0	0	0	0	0	
<b>321 - detský domov pre maloletého bez sprievodu</b>	<b>3</b>	<b>127</b>	<b>123</b>	<b>0</b>	<b>7</b>	<b>0</b>	<b>0</b>	<b>0</b>	<b>0</b>	<b>0</b>	<b>6</b>	<b>1</b>	
Trenčiansky kraj	3	127	123	0	7	0	0	0	0	0	6	1	
<b>340 - zariadenie dočasnej starostlivosti pre deti</b>	<b>8</b>	<b>0</b>	<b>0</b>	<b>0</b>	<b>8</b>	<b>0</b>	<b>0</b>	<b>0</b>	<b>0</b>	<b>0</b>	<b>2</b>	<b>6</b>	

Obyvatelia zariadení sociálnych služieb (podľa zriaďovateľa) za rok 2012 / Inhabitants of facilities (by founder) in 2012

Druh zariadenia Kind of facility	Obyvatelia k 31.12.2011  Inhabitants as of Dec, 31 2011	Obyvatelia v roku 2012  Inhabitants in 2012			Obyvatelia k 31.12.2012  Inhabitants as of Dec, 31 2012	z toho / of which							
		prijatí  taking to the facility	prepustení  discharged from the facility	zomretí  died		dlhodobo zdravotne postihnutí  long-time health disabled		diabetici pod kontrolou  diabetics under control	osoby v dôch.veku  retired persons	muži / chlapci  men / boys	ženy / dievčatá  women / girls		
						spolu  total	z toho / of which						
							trvale ležiaci staying in bed					d'alší imobilní further immobile	
Nitriansky kraj	8	0	0	0	8	0	0	0	0	0	2	6	
<b>900 - ostatné</b>	<b>70</b>	<b>39</b>	<b>15</b>	<b>18</b>	<b>76</b>	<b>52</b>	<b>7</b>	<b>8</b>	<b>7</b>	<b>8</b>	<b>32</b>	<b>44</b>	
Bratislavský kraj	6	0	4	0	2	0	0	0	0	0	0	2	
Trnavský kraj	11	0	1	0	10	0	0	0	0	0	5	5	
Nitriansky kraj	6	0	1	0	5	0	0	0	0	0	0	5	
Banskobystrický kraj	40	39	9	18	52	52	7	8	7	8	25	27	
Prešovský kraj	7	0	0	0	7	0	0	0	0	0	2	5	
<b>zariadenia sociálnych služieb pre deti</b>	<b>1 028</b>	<b>237</b>	<b>280</b>	<b>26</b>	<b>959</b>	<b>920</b>	<b>196</b>	<b>269</b>	<b>7</b>	<b>8</b>	<b>541</b>	<b>418</b>	
Bratislavský kraj	202	16	45	3	170	168	57	35	0	0	103	67	
Trnavský kraj	48	3	10	0	41	31	8	9	0	0	20	21	
Trenčiansky kraj	110	136	125	3	118	111	37	28	0	0	70	48	
Nitriansky kraj	58	2	11	0	49	36	10	11	0	0	24	25	
Žilinský kraj	125	16	30	1	110	110	15	22	0	0	72	38	
Banskobystrický kraj	247	53	50	18	232	232	28	58	7	8	130	102	
Prešovský kraj	143	10	9	1	143	136	41	91	0	0	81	62	
Košický kraj	95	1	0	0	96	96	0	15	0	0	41	55	
<b>310 - zariadenia podporovaného bývania</b>	<b>160</b>	<b>76</b>	<b>82</b>	<b>5</b>	<b>149</b>	<b>82</b>	<b>0</b>	<b>18</b>	<b>2</b>	<b>7</b>	<b>80</b>	<b>69</b>	
Bratislavský kraj	17	20	6	0	31	24	0	0	1	2	16	15	
Nitriansky kraj	12	0	2	0	10	10	0	0	0	0	0	10	
Žilinský kraj	1	6	1	0	6	0	0	0	0	1	2	4	
Banskobystrický kraj	85	20	57	3	45	22	0	10	0	1	21	24	
Prešovský kraj	10	20	8	0	22	16	0	8	0	0	13	9	
Košický kraj	35	10	8	2	35	10	0	0	1	3	28	7	
<b>330 - zariadenie núdzového bývania</b>	<b>182</b>	<b>223</b>	<b>195</b>	<b>1</b>	<b>209</b>	<b>0</b>	<b>0</b>	<b>0</b>	<b>0</b>	<b>3</b>	<b>67</b>	<b>142</b>	
Bratislavský kraj	18	20	6	0	32	0	0	0	0	0	14	18	



Obyvatelia zariadení sociálnych služieb (podľa zriaďovateľa) za rok 2012 / Inhabitants of facilities (by founder) in 2012

Druh zariadenia Kind of facility	Obyvatelia k 31.12.2011 <i>Inhabitants as of Dec, 31 2011</i>	Obyvatelia v roku 2012 <i>Inhabitants in 2012</i>			Obyvatelia k 31.12.2012 <i>Inhabitants as of Dec, 31 2012</i>	z toho / of which							
		prijatí <i>taking to the facility</i>	prepustení <i>discharged from the facility</i>	zomretí <i>died</i>		dlhodobo zdravotne postihnutí <i>long-time health disabled</i>			diabetici pod kontrolou <i>diabetics under control</i>	osoby v dôch.veku <i>retired persons</i>	muži / chlapci <i>men / boys</i>	ženy / dievčatá <i>women / girls</i>	
						spolu <i>total</i>	z toho / of which						
							trvale ležiaci <i>staying in bed</i>	d'alší imobilní <i>further immobile</i>					
Žilinský kraj	43	48	65	0	26	0	0	0	0	0	11	15	
Banskobystrický kraj	13	25	29	0	9	0	0	0	0	0	1	8	
Prešovský kraj	17	70	49	0	38	0	0	0	0	3	10	28	
Košický kraj	91	60	46	1	104	0	0	0	0	0	31	73	
<b>510 - útulky</b>	<b>228</b>	<b>202</b>	<b>211</b>	<b>3</b>	<b>216</b>	<b>6</b>	<b>0</b>	<b>5</b>	<b>0</b>	<b>32</b>	<b>168</b>	<b>48</b>	
Bratislavský kraj	13	6	6	0	13	0	0	0	0	0	4	9	
Trenčiansky kraj	29	15	13	0	31	1	0	0	0	2	31	0	
Nitriansky kraj	33	41	34	0	40	2	0	2	0	4	36	4	
Žilinský kraj	63	51	65	0	49	3	0	3	0	7	40	9	
Banskobystrický kraj	32	40	44	1	27	0	0	0	0	7	19	8	
Prešovský kraj	58	49	49	2	56	0	0	0	0	12	38	18	
<b>520 - krízové strediská</b>	<b>239</b>	<b>433</b>	<b>394</b>	<b>0</b>	<b>278</b>	<b>0</b>	<b>0</b>	<b>0</b>	<b>0</b>	<b>0</b>	<b>146</b>	<b>132</b>	
Bratislavský kraj	21	60	49	0	32	0	0	0	0	0	22	10	
Trnavský kraj	16	40	33	0	23	0	0	0	0	0	8	15	
Trenčiansky kraj	9	12	15	0	6	0	0	0	0	0	6	0	
Nitriansky kraj	25	54	49	0	30	0	0	0	0	0	19	11	
Žilinský kraj	43	60	48	0	55	0	0	0	0	0	25	30	
Banskobystrický kraj	18	41	31	0	28	0	0	0	0	0	10	18	
Prešovský kraj	87	105	123	0	69	0	0	0	0	0	37	32	
Košický kraj	20	61	46	0	35	0	0	0	0	0	19	16	
<b>530 - resocializačné strediská</b>	<b>23</b>	<b>29</b>	<b>25</b>	<b>0</b>	<b>27</b>	<b>0</b>	<b>0</b>	<b>0</b>	<b>0</b>	<b>1</b>	<b>20</b>	<b>7</b>	
Nitriansky kraj	23	29	25	0	27	0	0	0	0	1	20	7	
<b>540 - rehabilitačné strediská</b>	<b>238</b>	<b>32</b>	<b>62</b>	<b>1</b>	<b>207</b>	<b>135</b>	<b>7</b>	<b>33</b>	<b>1</b>	<b>3</b>	<b>103</b>	<b>104</b>	
Bratislavský kraj	167	29	58	0	138	67	0	7	0	0	69	69	
Žilinský kraj	2	1	0	0	3	2	0	0	0	1	2	1	
Banskobystrický kraj	0	1	0	1	0	0	0	0	0	0	0	0	
Prešovský kraj	58	1	3	0	56	56	6	26	0	2	28	28	

Obyvatelia zariadení sociálnych služieb (podľa zriaďovateľa) za rok 2012 / Inhabitants of facilities (by founder) in 2012

Druh zariadenia Kind of facility	Obyvatelia k 31.12.2011 <i>Inhabitants as of Dec, 31 2011</i>	Obyvatelia v roku 2012 <i>Inhabitants in 2012</i>			Obyvatelia k 31.12.2012 <i>Inhabitants as of Dec, 31 2012</i>	z toho / of which							
		prijatí <i>taking to the facility</i>	prepustení <i>discharged from the facility</i>	zomretí <i>died</i>		dlhodobo zdravotne postihnutí <i>long-time health disabled</i>			diabetici pod kontrolou <i>diabetics under control</i>	osoby v dôch.veku <i>retired persons</i>	muži / chlapci <i>men / boys</i>	ženy / dievčatá <i>women / girls</i>	
						spolu <i>total</i>	z toho / of which						
							trvale ležiaci <i>staying in bed</i>	d'alší imobilní <i>further immobile</i>					
Košický kraj	11	0	1	0	10	10	1	0	1	0	4	6	
<b>550 - zariadenia opatrovateľskej služby</b>	<b>57</b>	<b>123</b>	<b>66</b>	<b>43</b>	<b>71</b>	<b>43</b>	<b>31</b>	<b>12</b>	<b>12</b>	<b>42</b>	<b>25</b>	<b>46</b>	
Trenčiansky kraj	21	0	3	0	18	0	0	0	0	0	9	9	
Prešovský kraj	11	15	6	7	13	13	6	7	2	12	4	9	
Košický kraj	25	108	57	36	40	30	25	5	10	30	12	28	
<b>560 - nocľaháreň</b>	<b>8</b>	<b>6</b>	<b>5</b>	<b>0</b>	<b>9</b>	<b>0</b>	<b>0</b>	<b>0</b>	<b>0</b>	<b>3</b>	<b>9</b>	<b>0</b>	
Košický kraj	8	6	5	0	9	0	0	0	0	3	9	0	
<b>570 - domov na pol ceste</b>	<b>20</b>	<b>26</b>	<b>22</b>	<b>0</b>	<b>24</b>	<b>0</b>	<b>0</b>	<b>0</b>	<b>1</b>	<b>0</b>	<b>9</b>	<b>15</b>	
Nitriansky kraj	5	5	9	0	1	0	0	0	1	0	1	0	
Žilinský kraj	0	8	0	0	8	0	0	0	0	0	7	1	
Prešovský kraj	15	13	13	0	15	0	0	0	0	0	1	14	
<b>zariadenia sociálnych služieb pre deti alebo dospelých spolu</b>	<b>1 155</b>	<b>1 150</b>	<b>1 062</b>	<b>53</b>	<b>1 190</b>	<b>266</b>	<b>38</b>	<b>68</b>	<b>16</b>	<b>91</b>	<b>627</b>	<b>563</b>	
Bratislavský kraj	236	135	125	0	246	91	0	7	1	2	125	121	
Trnavský kraj	16	40	33	0	23	0	0	0	0	0	8	15	
Trenčiansky kraj	59	27	31	0	55	1	0	0	0	2	46	9	
Nitriansky kraj	98	129	119	0	108	12	0	2	1	5	76	32	
Žilinský kraj	152	174	179	0	147	5	0	3	0	9	87	60	
Banskobystrický kraj	148	127	161	5	109	22	0	10	0	8	51	58	
Prešovský kraj	256	273	251	9	269	85	12	41	2	29	131	138	
Košický kraj	190	245	163	39	233	50	26	5	12	36	103	130	

Príjmy zariadení sociálnych služieb (spolu) za rok 2012 / Receipts of facilities (total) in 2012

Druh zariadenia Kind of facility	Celkové príjmy (Eur)  Total receipts (EUR)	z toho / of which											
		príjmy zo štát. rozpočtu / State budget receipts		dotácie z rozpočtu / Budget subsidies		príjmy / receipts			príjmy z grantov receipts from grants		prijaté dary a príspevky Received gifts and allowances	iné príjmy Other receipts	vrátené zdroje zriaďova- teľovi Refunded funds to founder
		neinvest. dotácie Non- investment subsidies	dotácie na obstaranie dlhodob. maj. Acquisition of longterm subsidies	samospráv. kraja Self- governm. region	obcí Municipal.	z rozpočtu zriaď. Founder budget	zo zdrav. poisťovní Health insurance	za poskytované sociálne služby Social servises	zahranič. Foreign	domácich Domestic			
<b>SR spolu</b>	<b>371 665 135</b>	<b>93 040 086</b>	<b>13 517 210</b>	<b>129 603 600</b>	<b>8 455 655</b>	<b>44 681 813</b>	<b>579 034</b>	<b>97 448 021</b>	<b>601 593</b>	<b>967 348</b>	<b>3 172 335</b>	<b>8 086 861</b>	<b>-38 743 998</b>
<b>Zariadenia sociálnych služieb spolu</b>	<b>371 665 135</b>	<b>93 040 086</b>	<b>13 517 210</b>	<b>129 603 600</b>	<b>8 455 655</b>	<b>44 681 813</b>	<b>579 034</b>	<b>97 448 021</b>	<b>601 593</b>	<b>967 348</b>	<b>3 172 335</b>	<b>8 086 861</b>	<b>-38 743 998</b>
Bratislavský kraj	49 128 705	11 247 017	1 685 400	14 491 243	2 366 358	10 085 288	159 999	12 584 219	212 962	191 175	836 366	1 456 288	-6 204 683
Trnavský kraj	45 956 919	12 900 613	2 223 600	11 904 842	676 826	3 658 051	10 228	13 486 578	0	63 423	354 547	1 604 408	-963 703
Trenčiansky kraj	42 955 607	11 637 418	3 987 985	13 579 966	253 548	3 302 173	0	12 211 944	191 684	341 190	151 624	918 296	-6 417 671
Nitriansky kraj	49 822 191	10 092 524	1 440 136	16 020 469	609 102	2 338 788	179 339	15 477 010	0	49 390	343 614	695 207	-2 678 308
Žilinský kraj	44 390 453	8 316 168	258 212	17 891 388	571 642	8 487 315	633	11 128 484	0	116 262	457 875	950 988	-5 055 127
Banskobystrický kraj	43 990 309	8 971 605	618 457	19 496 665	625 622	7 514 778	191 015	12 874 024	117 947	79 651	383 626	733 017	-8 135 417
Prešovský kraj	48 714 285	12 586 699	2 323 592	20 094 741	1 543 588	5 964 600	26 799	9 959 567	0	92 069	448 322	1 010 865	-5 656 107
Košický kraj	46 706 666	17 288 042	979 828	16 124 286	1 808 969	3 330 820	11 021	9 726 195	79 000	34 188	196 361	717 792	-3 632 982
<b>110 - zariadenie pre seniorov</b>	<b>98 375 763</b>	<b>29 069 873</b>	<b>3 455 785</b>	<b>20 382 562</b>	<b>6 167 261</b>	<b>11 298 320</b>	<b>28 521</b>	<b>36 848 486</b>	<b>171 864</b>	<b>69 044</b>	<b>551 269</b>	<b>2 128 901</b>	<b>-15 235 635</b>
Bratislavský kraj	17 307 595	5 295 716	88 544	2 632 999	2 181 926	4 129 066	7 163	5 699 639	0	10 469	118 543	359 607	-3 223 766
Trnavský kraj	12 300 731	4 579 887	540 552	943 150	509 261	957 713	0	4 899 918	0	9 260	33 627	212 486	-399 061
Trenčiansky kraj	16 123 835	4 663 112	959 580	2 924 403	227 827	1 403 138	0	6 482 829	171 864	21 892	49 867	444 866	-2 075 488
Nitriansky kraj	9 170 491	3 228 408	104 821	527 810	339 648	255 863	0	3 756 168	0	0	2 762	94 452	-909 920
Žilinský kraj	7 592 708	1 687 358	6 811	3 782 363	342 535	32 118	0	2 700 602	0	4 222	106 690	269 857	-1 724 010
Banskobystrický kraj	10 159 920	1 230 732	51 471	4 613 800	267 110	1 690 835	0	4 507 414	0	1 281	94 496	247 157	-2 856 875
Prešovský kraj	12 609 273	3 978 307	1 531 374	1 962 439	923 084	1 904 479	20 635	3 692 048	0	7 050	99 722	350 158	-1 960 823
Košický kraj	13 111 210	4 406 353	172 632	2 995 598	1 375 870	925 108	723	5 109 868	0	14 870	45 562	150 318	-2 085 692
<b>130 - domovy sociálnych služieb pre dospelých s telesným postihnutím</b>	<b>10 640 139</b>	<b>421 582</b>	<b>91 590</b>	<b>3 102 986</b>	<b>104 021</b>	<b>2 807 496</b>	<b>163 633</b>	<b>3 876 252</b>	<b>10 000</b>	<b>168 510</b>	<b>254 289</b>	<b>355 750</b>	<b>-1 689 338</b>
Bratislavský kraj	3 404 541	0	6 500	1 168 838	0	1 117 319	19 932	1 232 761	0	23 527	126 217	101 472	-392 025
Trnavský kraj	D	D	D	D	D	D	D	D	D	D	D	D	D

Príjmy zariadení sociálnych služieb (spolu) za rok 2012 / Receipts of facilities (total) in 2012

Druh zariadenia Kind of facility	Celkové príjmy (Eur) Total receipts (EUR)	z toho / of which											
		príjmy zo štát. rozpočtu / State budget receipts		dotácie z rozpočtu / Budget subsidies		príjmy / receipts			príjmy z grantov receipts from grants		prijaté dary a príspevky Received gifts and allowances	iné príjmy Other receipts	vrátené zdroje zriaďovateľovi Refunded funds to founder
		neinvest. dotácie Non-investment subsidies	dotácie na obstaranie dlhodob. maj. Acquisition of longterm subsidies	samospráv. kraja Self-governm. region	obcí Municipal.	z rozpočtu zriaď. Founder budget	zo zdrav. poisťovní Health insurance	za sociálne služby Social services	zahranič. Foreign	domácich Domestic			
Trenčiansky kraj	1 019 946	108 306	15 000	437 158	550	31 035	0	321 776	0	142 631	10 720	88 739	-148 087
Nitriansky kraj	1 653 221	64	0	488 184	0	0	0	651 758	0	0	2 339	24 941	-475 230
Žilinský kraj	492 308	172 460	63 360	0	0	18 907	0	214 685	0	1 571	407	36 410	-15 492
Banskobystrický kraj	1 837 735	65 512	6 730	322 074	35 969	752 064	143 701	750 457	10 000	781	69 462	75 302	-394 402
Prešovský kraj	2 083 991	11 880	0	686 732	41 074	888 171	0	646 206	0	0	45 144	28 886	-264 102
<b>140 - domovy sociálnych služieb pre dospelých s kombináciou postihnutí</b>	<b>106 317 318</b>	<b>4 352 371</b>	<b>5 136 912</b>	<b>57 122 656</b>	<b>471 029</b>	<b>9 559 638</b>	<b>349 429</b>	<b>34 858 158</b>	<b>0</b>	<b>88 675</b>	<b>874 987</b>	<b>2 517 747</b>	<b>-11 376 183</b>
Bratislavský kraj	7 542 330	182 948	1 462 388	3 415 108	35 728	292 186	112 863	2 811 923	0	3 689	139 942	222 287	-1 142 814
Trnavský kraj	14 941 622	2 007 050	1 226 377	4 884 517	4 058	1 019 435	0	5 044 321	0	34 685	116 873	742 681	-141 768
Trenčiansky kraj	8 202 547	8 667	92 003	5 842 255	1 152	1 190 971	0	3 102 873	0	9 712	18 072	107 284	-2 329 291
Nitriansky kraj	25 475 915	717 117	1 247 560	11 991 805	116 825	1 039 843	179 339	9 428 880	0	1 685	209 280	298 211	-1 093 373
Žilinský kraj	19 888 989	676 792	150 078	9 862 610	0	4 106 992	0	6 170 922	0	19 729	135 147	394 503	-2 255 043
Banskobystrický kraj	7 750 864	661 101	440 040	3 659 238	263 990	712 957	46 944	3 013 977	0	7 165	77 850	149 183	-1 427 639
Prešovský kraj	16 518 358	81 373	160 668	13 110 997	46 056	1 098 707	6 164	4 146 791	0	8 292	145 953	424 116	-2 766 640
Košický kraj	5 996 693	17 323	357 798	4 356 126	3 220	98 547	4 119	1 138 471	0	3 718	31 870	179 482	-219 615
<b>160 - domovy sociálnych služieb pre dospelých s duševnými poruchami a poruchami správania</b>	<b>35 744 660</b>	<b>2 263 613</b>	<b>105 196</b>	<b>22 767 753</b>	<b>0</b>	<b>4 939 854</b>	<b>0</b>	<b>9 945 699</b>	<b>0</b>	<b>29 114</b>	<b>175 044</b>	<b>508 891</b>	<b>-5 626 563</b>
Bratislavský kraj	3 302 141	36 429	0	1 619 242	0	1 328 923	0	610 172	0	6 458	69 133	47 542	-415 758
Trnavský kraj	7 675 698	433 976	0	4 831 859	0	505 280	0	2 122 935	0	9 070	24 570	116 769	-368 808
Trenčiansky kraj	4 126 164	1 514 638	68 071	1 866 560	0	0	0	1 205 778	0	1 889	8 739	39 673	-1 163 316
Nitriansky kraj	1 549 925	0	0	1 153 410	0	0	0	392 486	0	0	2 060	2 099	-137
Žilinský kraj	2 928 339	273 607	4 625	1 977 544	0	83 256	0	804 944	0	0	21 634	47 362	-285 133
Banskobystrický kraj	8 356 461	4 963	0	6 815 033	0	917 266	0	2 913 577	0	540	36 369	128 823	-2 510 898

Príjmy zariadení sociálnych služieb (spolu) za rok 2012 / Receipts of facilities (total) in 2012

Druh zariadenia Kind of facility	Celkové príjmy (Eur) Total receipts (EUR)	z toho / of which											
		príjmy zo štát. rozpočtu / State budget receipts		dotácie z rozpočtu / Budget subsidies		príjmy / receipts			príjmy z grantov receipts from grants		prijaté dary a príspevky Received gifts and allowances	iné príjmy Other receipts	vrátené zdroje zriaďovateľovi Refunded funds to founder
		neinvest. dotácie Non-investment subsidies	dotácie na obstaranie dlhodob. maj. Acquisition of longterm subsidies	samospráv. kraja Self-governm. region	obcí Municipal.	z rozpočtu zriaď. Founder budget	zo zdrav. poisťovní Health insurance	za sociálne služby Social services	zahranič. Foreign	domácich Domestic			
Prešovský kraj	1 741 643	0	32 500	286 872	0	1 236 350	0	405 358	0	1 500	6 751	11 065	-239 318
Košický kraj	6 064 289	0	0	4 217 233	0	868 779	0	1 490 449	0	9 657	5 788	115 558	-643 195
<b>170 - špecializované zariadenie</b>	<b>11 261 895</b>	<b>658 379</b>	<b>65 516</b>	<b>7 350 295</b>	<b>0</b>	<b>1 800</b>	<b>20 041</b>	<b>3 510 728</b>	<b>182 942</b>	<b>72 590</b>	<b>169 082</b>	<b>534 434</b>	<b>-1 740 015</b>
Bratislavský kraj	2 048 189	0	0	1 285 881	0	1 800	20 041	546 485	182 942	20 306	16 759	48 768	-74 794
Trnavský kraj	1 373 985	0	63 059	387 734	0	0	0	557 607	0	1 924	35 174	328 414	-82
Trenčiansky kraj	827 744	89 653	0	508 202	0	0	0	222 126	0	0	27 474	34 528	-66 792
Nitriansky kraj	798 096	0	1 062	404 792	0	0	0	328 618	0	0	4 122	13 078	-164 324
Žilinský kraj	1 848 038	0	0	1 452 688	0	0	0	509 368	0	7 105	13 853	39 758	-371 116
Banskobystrický kraj	1 358 815	2 498	0	1 336 381	0	0	0	503 145	0	907	4 899	4 919	-493 934
Prešovský kraj	839 606	0	0	567 604	0	0	0	191 505	0	42 348	6 600	31 518	31
Košický kraj	2 167 422	566 228	1 395	1 407 013	0	0	0	651 874	0	0	60 201	33 451	-569 004
<b>180 - denný stacionár</b>	<b>912 603</b>	<b>224 585</b>	<b>37 300</b>	<b>72 039</b>	<b>318 104</b>	<b>141 426</b>	<b>370</b>	<b>99 733</b>	<b>5 700</b>	<b>400</b>	<b>8 062</b>	<b>11 251</b>	<b>-24 217</b>
Bratislavský kraj	188 047	37 656	0	0	38 828	109 173	0	14 952	0	0	716	0	-13 278
Trnavský kraj	259 622	31 096	37 300	0	116 973	5 683	0	50 363	0	350	5 104	6 679	0
Nitriansky kraj	D	D	D	D	D	D	D	D	D	D	D	D	D
Žilinský kraj	13 400	0	0	0	0	13 400	0	0	0	0	0	0	0
Banskobystrický kraj	179 548	58 039	0	72 039	20 712	6 755	370	14 873	5 700	50	713	297	0
Prešovský kraj	200 386	44 802	0	0	139 091	0	0	17 666	0	0	529	3 349	-5 051
<b>zariadenia pre seniorov a domovy sociálnych služieb pre dospelých spolu</b>	<b>263 252 378</b>	<b>36 990 403</b>	<b>8 892 299</b>	<b>110 798 291</b>	<b>7 060 415</b>	<b>28 748 534</b>	<b>561 994</b>	<b>89 139 056</b>	<b>370 506</b>	<b>428 333</b>	<b>2 032 733</b>	<b>6 056 974</b>	<b>-35 691 951</b>
Bratislavský kraj	33 792 843	5 552 749	1 557 432	10 122 068	2 256 482	6 978 467	159 999	10 915 932	182 942	64 449	471 310	779 676	-5 262 435
Trnavský kraj	36 700 055	7 115 369	1 867 288	11 047 260	656 720	2 488 111	0	12 733 753	0	55 289	215 348	1 407 029	-909 719

Príjmy zariadení sociálnych služieb (spolu) za rok 2012 / Receipts of facilities (total) in 2012

Druh zariadenia Kind of facility	Celkové príjmy (Eur) Total receipts (EUR)	z toho / of which											vrátené zdroje zriaďovateľovi Refunded funds to founder
		príjmy zo štát. rozpočtu / State budget receipts		dotácie z rozpočtu / Budget subsidies		príjmy / receipts			príjmy z grantov receipts from grants		prijaté dary a príspevky Received gifts and allowances	iné príjmy Other receipts	
		neinvest. dotácie Non-investment subsidies	dotácie na obstaranie dlhodob. maj. Acquisition of longterm subsidies	samospráv. kraja Self-governm. region	obcí Municipal.	z rozpočtu zriaď. Founder budget	zo zdrav. poisťovní Health insurance	za sociálne služby Social services	zahranič. Foreign	domácich Domestic			
Trenčiansky kraj	30 300 236	6 384 376	1 134 654	11 578 578	229 529	2 625 144	0	11 335 382	171 864	176 124	114 872	715 090	-5 782 974
Nitriansky kraj	38 719 248	3 998 581	1 353 443	14 566 001	458 973	1 302 121	179 339	14 559 789	0	1 685	221 563	433 707	-2 648 872
Žilinský kraj	32 763 782	2 810 217	224 874	17 075 205	342 535	4 254 673	0	10 400 521	0	32 627	277 731	787 890	-4 650 794
Banskobystrický kraj	29 643 343	2 022 845	498 241	16 818 565	587 781	4 079 877	191 015	11 703 443	15 700	10 724	283 789	605 681	-7 683 748
Prešovský kraj	33 993 257	4 116 362	1 724 542	16 614 644	1 149 305	5 127 707	26 799	9 099 574	0	59 190	304 699	849 092	-5 235 903
Košický kraj	27 339 614	4 989 904	531 825	12 975 970	1 379 090	1 892 434	4 842	8 390 662	0	28 245	143 421	478 809	-3 517 506
<b>210 - domovy sociálnych služieb pre deti s telesným postihnutím</b>	<b>977 741</b>	<b>0</b>	<b>0</b>	<b>128 620</b>	<b>4 144</b>	<b>615 865</b>	<b>0</b>	<b>182 768</b>	<b>0</b>	<b>139 531</b>	<b>4 901</b>	<b>79 674</b>	<b>-183 897</b>
Trenčiansky kraj	D	D	D	D	D	D	D	D	D	D	D	D	D
Nitriansky kraj	D	D	D	D	D	D	D	D	D	D	D	D	D
Žilinský kraj	D	D	D	D	D	D	D	D	D	D	D	D	D
Banskobystrický kraj	D	D	D	D	D	D	D	D	D	D	D	D	D
<b>220 - domovy sociálnych služieb pre deti s telesným postihnutím a duševnými poruchami a poruchami správania</b>	<b>10 049 384</b>	<b>95 717</b>	<b>141 355</b>	<b>7 480 163</b>	<b>10 509</b>	<b>1 194 773</b>	<b>6 179</b>	<b>1 065 209</b>	<b>0</b>	<b>10 437</b>	<b>74 044</b>	<b>284 752</b>	<b>-825 725</b>
Bratislavský kraj	2 031 081	1 193	490	1 620 666	1 586	346 678	0	136 230	0	6 730	24 414	133 361	-240 267
Trnavský kraj	0	0	0	0	0	0	0	0	0	0	0	0	0
Trenčiansky kraj	1 567 212	44 046	6 918	918 346	5 645	0	0	224 253	0	0	8 297	20 882	-153 527
Nitriansky kraj	947 838	3 341	0	787 608	0	0	0	123 376	0	0	6 761	26 751	0
Žilinský kraj	762 471	0	2 960	0	0	747 933	0	89 187	0	0	714	8 932	-87 255
Banskobystrický kraj	1 146 849	45 999	0	1 028 417	1 050	0	0	139 521	0	2 115	19 697	22 774	-112 724
Prešovský kraj	2 065 513	0	110 987	1 812 075	2 228	100 162	0	220 089	0	1 592	1 742	21 095	-224 073
Košický kraj	1 528 420	1 138	20 000	1 313 051	0	0	6 179	132 553	0	0	12 419	50 957	-7 879

Príjmy zariadení sociálnych služieb (spolu) za rok 2012 / Receipts of facilities (total) in 2012

Druh zariadenia Kind of facility	Celkové príjmy (Eur) Total receipts (EUR)	z toho / of which											vrátené zdroje zriaďovateľovi Refunded funds to founder
		príjmy zo štát. rozpočtu / State budget receipts		dotácie z rozpočtu / Budget subsidies		príjmy / receipts			príjmy z grantov receipts from grants		prijaté dary a príspevky Received gifts and allowances	iné príjmy Other receipts	
		neinvest. dotácie Non-investment subsidies	dotácie na obstaranie dlhodob. maj. Acquisition of longterm subsidies	samospráv. kraja Self-governm. region	obcí Municipal.	z rozpočtu zriaď. Founder budget	zo zdrav. poisťovní Health insurance	za sociálne služby Social services	zahranič. Foreign	domácich Domestic			

**230 - domovy sociálnych služieb pre deti s duševnými poruchami a poruchami správania**

	<b>588 476</b>	<b>45 617</b>	<b>0</b>	<b>233 217</b>	<b>0</b>	<b>304 439</b>	<b>0</b>	<b>93 585</b>	<b>0</b>	<b>1 353</b>	<b>0</b>	<b>5 917</b>	<b>-95 652</b>
Bratislavský kraj	D	D	D	D	D	D	D	D	D	D	D	D	D
Trnavský kraj	0	0	0	0	0	0	0	0	0	0	0	0	0
Žilinský kraj	D	D	D	D	D	D	D	D	D	D	D	D	D
Banskobystrický kraj	D	D	D	D	D	D	D	D	D	D	D	D	D
Košický kraj	D	D	D	D	D	D	D	D	D	D	D	D	D

**320 - detské domovy**

	<b>57 347 365</b>	<b>45 981 846</b>	<b>964 641</b>	<b>660 433</b>	<b>320</b>	<b>7 989 584</b>	<b>0</b>	<b>398 246</b>	<b>19 820</b>	<b>93 220</b>	<b>329 457</b>	<b>422 002</b>	<b>-501 990</b>
Bratislavský kraj	4 685 192	3 602 941	93 655	65 400	0	834 679	0	53 720	0	20 047	43 312	46 991	-75 553
Trnavský kraj	5 634 616	4 639 217	4 000	0	320	871 093	0	49 994	0	4 250	68 622	48 876	-53 454
Trenčiansky kraj	4 466 537	3 787 196	9 390	595 033	0	0	0	51 381	19 820	14 465	15 892	71 433	-99 621
Nitriansky kraj	6 950 826	5 016 407	20 725	0	0	830 311	0	59 369	0	24 276	57 306	35 219	-29 424
Žilinský kraj	6 764 194	4 582 862	16 462	0	0	1 999 152	0	79 134	0	15 593	64 437	31 085	-64 969
Banskobystrický kraj	8 139 681	5 784 027	117 671	0	0	2 156 148	0	53 480	0	8 646	23 869	55 045	-68 091
Prešovský kraj	8 143 321	7 622 066	468 063	0	0	0	0	22 902	0	0	21 550	54 049	-45 309
Košický kraj	12 562 998	10 947 130	234 675	0	0	1 298 201	0	28 266	0	5 943	34 469	79 304	-65 569

**321 - detský domov pre maloletého bez sprievodu**

	<b>D</b>	<b>D</b>	<b>D</b>	<b>D</b>	<b>D</b>	<b>D</b>	<b>D</b>	<b>D</b>	<b>D</b>	<b>D</b>	<b>D</b>	<b>D</b>	<b>D</b>
Trenčiansky kraj	D	D	D	D	D	D	D	D	D	D	D	D	D
Banskobystrický kraj	D	D	D	D	D	D	D	D	D	D	D	D	D

**340 - zariadenie dočasnej starostlivosti pre deti**

	<b>69 440</b>	<b>11 598</b>	<b>0</b>	<b>49 264</b>	<b>0</b>	<b>0</b>	<b>0</b>	<b>1 962</b>	<b>0</b>	<b>0</b>	<b>3 320</b>	<b>0</b>	<b>-1</b>
Bratislavský kraj	D	D	D	D	D	D	D	D	D	D	D	D	D

Príjmy zariadení sociálnych služieb (spolu) za rok 2012 / Receipts of facilities (total) in 2012

Druh zariadenia Kind of facility	Celkové príjmy (Eur)  Total receipts (EUR)	z toho / of which												
		príjmy zo štát. rozpočtu / State budget receipts		dotácie z rozpočtu / Budget subsidies		príjmy / receipts			príjmy z grantov receipts from grants		prijaté dary a príspevky Received gifts and allowances	iné príjmy Other receipts	vrátené zdroje zriaďova- teľovi Refunded funds to founder	
		neinvest. dotácie Non- investment subsidies	dotácie na obstaranie dlhodob. maj. Acquisition of longterm subsidies	samospráv. kraja Self- governm. region	obcí Municipal.	z rozpočtu zriaď. Founder budget	zo zdrav. poistovní Health insurance	za sociálne služby Social servises	zahranič. Foreign	domácich Domestic				
Nitriansky kraj	D	D	D	D	D	D	D	D	D	D	D	D	D	D
Banskobystrický kraj	D	D	D	D	D	D	D	D	D	D	D	D	D	D
<b>900 - ostatné</b>	<b>1 188 703</b>	<b>164 274</b>	<b>0</b>	<b>475 358</b>	<b>146 810</b>	<b>200 319</b>	<b>633</b>	<b>282 271</b>	<b>0</b>	<b>17 446</b>	<b>48 329</b>	<b>14 101</b>	<b>-161 840</b>	
Bratislavský kraj	58 379	10 251	0	20 284	0	24 140	0	3 113	0	0	591	0	0	
Trnavský kraj	56 040	10 623	0	30 115	200	0	0	0	0	0	15 168	0	-66	
Nitriansky kraj	313 965	70 069	0	77 235	34 824	2 849	0	106 749	0	0	21 432	807	-2	
Žilinský kraj	302 077	44 497	0	800	111 786	107 362	633	10 637	0	9 446	10 117	6 799	0	
Banskobystrický kraj	405 437	10 245	0	346 924	0	45 553	0	161 772	0	0	1 021	694	-161 772	
Prešovský kraj	52 805	18 589	0	0	0	20 415	0	0	0	8 000	0	5 801	0	
<b>zariadenia sociálnych služieb pre deti</b>	<b>71 418 849</b>	<b>46 299 052</b>	<b>1 105 996</b>	<b>9 027 055</b>	<b>161 783</b>	<b>11 502 720</b>	<b>6 812</b>	<b>2 024 041</b>	<b>19 820</b>	<b>261 987</b>	<b>460 701</b>	<b>815 857</b>	<b>-2 091 172</b>	
Bratislavský kraj	6 940 126	3 625 983	94 145	1 856 580	1 586	1 205 497	0	208 194	0	26 777	68 317	182 419	-332 668	
Trnavský kraj	5 690 656	4 649 840	4 000	30 115	520	871 093	0	49 994	0	4 250	83 790	48 876	-53 520	
Trenčiansky kraj	6 589 313	3 831 242	16 308	1 535 770	6 195	319 104	0	275 811	19 820	153 996	27 265	160 464	-568 703	
Nitriansky kraj	8 307 961	5 089 817	20 725	949 375	38 418	833 160	0	292 987	0	24 276	86 934	65 055	-29 427	
Žilinský kraj	8 809 686	4 672 976	19 422	2 233	111 786	3 774 751	633	415 972	0	26 392	75 658	63 043	-393 618	
Banskobystrický kraj	10 728 050	5 840 271	117 671	1 527 856	1 050	3 080 337	0	377 273	0	10 761	48 557	84 794	-370 406	
Prešovský kraj	10 261 639	7 640 655	579 050	1 812 075	2 228	120 577	0	242 991	0	9 592	23 292	80 945	-269 382	
Košický kraj	14 091 418	10 948 268	254 675	1 313 051	0	1 298 201	6 179	160 819	0	5 943	46 888	130 261	-73 448	
<b>310 - zariadenia podporovaného bývania</b>	<b>2 290 754</b>	<b>29 954</b>	<b>159 485</b>	<b>1 418 929</b>	<b>1 840</b>	<b>144 842</b>	<b>0</b>	<b>503 194</b>	<b>60 419</b>	<b>2 917</b>	<b>94 702</b>	<b>60 456</b>	<b>-185 985</b>	
Bratislavský kraj	631 303	0	326	413 166	0	122 258	0	83 220	0	717	89 599	15 377	-93 361	
Nitriansky kraj	D	D	D	D	D	D	D	D	D	D	D	D	D	
Žilinský kraj	D	D	D	D	D	D	D	D	D	D	D	D	D	



Príjmy zariadení sociálnych služieb (spolu) za rok 2012 / Receipts of facilities (total) in 2012

Druh zariadenia Kind of facility	Celkové príjmy (Eur)  Total receipts (EUR)	z toho / of which											
		príjmy zo štát. rozpočtu / State budget receipts		dotácie z rozpočtu / Budget subsidies		príjmy / receipts			príjmy z grantov receipts from grants		prijaté dary a príspevky Received gifts and allowances	iné príjmy Other receipts	vrátené zdroje zriaďova- teľovi Refunded funds to founder
		neinvest. dotácie Non- investment subsidies	dotácie na obstaranie dlhodob. maj. Acquisition of longterm subsidies	samospráv. kraja Self- governm. region	obcí Municipal.	z rozpočtu zriaď. Founder budget	zo zdrav. poistovní Health insurance	za poskytované sociálne služby Social servises	zahranič. Foreign	domácich Domestic			
Banskobystrický kraj	562 936	29 954	0	283 627	1 840	2 603	0	235 964	60 419	0	2 928	11 695	-66 094
Prešovský kraj	228 616	0	0	190 777	0	0	0	58 407	0	2 200	1 665	448	-24 881
Košický kraj	790 960	0	158 049	493 143	0	0	0	108 199	0	0	333	32 884	-1 648
<b>330 - zariadenie núdzového bývanía</b>	<b>2 612 013</b>	<b>442 067</b>	<b>20 556</b>	<b>1 256 266</b>	<b>31 622</b>	<b>248 998</b>	<b>0</b>	<b>279 753</b>	<b>0</b>	<b>63 850</b>	<b>94 691</b>	<b>188 538</b>	<b>-16 875</b>
Bratislavský kraj	292 837	25 500	0	93 520	25 840	0	0	38 177	0	0	2 419	108 292	-911
Trnavský kraj	311 416	95 443	0	128 181	50	1 875	0	49 900	0	3 884	23 478	8 605	0
Trenčiansky kraj	267 309	143 858	0	25 517	2 622	54 053	0	24 782	0	11 070	2 813	498	0
Nitriansky kraj	D	D	D	D	D	D	D	D	D	D	D	D	D
Žilinský kraj	437 766	58 983	556	128 830	200	122 621	0	28 157	0	8 573	57 847	33 537	-1 539
Banskobystrický kraj	378 391	65 783	0	185 081	0	52 867	0	30 837	0	36 185	6 320	1 908	-590
Prešovský kraj	177 947	0	20 000	131 738	0	17 582	0	11 293	0	4 138	0	118	-6 922
Košický kraj	669 063	0	0	555 128	0	0	0	84 571	0	0	1 414	34 863	-6 913
<b>510 - útulky</b>	<b>3 820 092</b>	<b>631 106</b>	<b>51 860</b>	<b>1 954 250</b>	<b>78 151</b>	<b>298 497</b>	<b>0</b>	<b>530 482</b>	<b>91 725</b>	<b>34 199</b>	<b>172 374</b>	<b>38 834</b>	<b>-62 214</b>
Bratislavský kraj	641 218	12 120	6 247	391 124	10 000	5 447	0	129 236	12 725	22 054	41 916	10 346	0
Trnavský kraj	335 910	136 183	0	109 249	14 299	1 125	0	69 417	0	0	517	5 120	0
Trenčiansky kraj	380 236	154 448	0	147 908	1 081	42 412	0	37 953	0	0	3 902	777	-9 065
Nitriansky kraj	474 486	199 355	45 613	50 873	34 727	75 489	0	59 114	0	6 812	1 648	855	-3
Žilinský kraj	444 484	41 354	0	298 089	13 238	23 968	0	46 803	0	0	18 805	5 074	-2 847
Banskobystrický kraj	661 105	56 880	0	439 154	2 146	63 361	0	91 379	0	333	11 879	9 148	-13 177
Prešovský kraj	584 680	30 766	0	344 812	0	86 195	0	62 115	0	5 000	92 478	436	-37 122
Košický kraj	297 973	0	0	173 041	2 660	500	0	34 465	79 000	0	1 229	7 078	0
<b>520 - krízové strediská</b>	<b>5 005 840</b>	<b>1 789 612</b>	<b>424 831</b>	<b>1 741 808</b>	<b>19 756</b>	<b>467 476</b>	<b>0</b>	<b>31 811</b>	<b>0</b>	<b>27 886</b>	<b>42 112</b>	<b>387 487</b>	<b>-25 946</b>
Bratislavský kraj	467 320	248 499	0	155 681	0	0	0	0	0	8 211	10 323	44 606	0



Príjmy zariadení sociálnych služieb (spolu) za rok 2012 / Receipts of facilities (total) in 2012

Druh zariadenia Kind of facility	Celkové príjmy (Eur) Total receipts (EUR)	z toho / of which											vrátené zdroje zriaďovateľovi Refunded funds to founder
		príjmy zo štát. rozpočtu / State budget receipts		dotácie z rozpočtu / Budget subsidies		príjmy / receipts			príjmy z grantov receipts from grants		prijaté dary a príspevky Received gifts and allowances	iné príjmy Other receipts	
		neinvest. dotácie Non-investment subsidies	dotácie na obstaranie dlhodob. maj. Acquisition of longterm subsidies	samospráv. kraja Self-governm. region	obcí Municipal.	z rozpočtu zriaď. Founder budget	zo zdrav. poisťovní Health insurance	za sociálne služby Social services	zahranič. Foreign	domácich Domestic			
<b>550 - zariadenia opatrovateľskej služby</b>	<b>15 138 477</b>	<b>5 631 002</b>	<b>2 477 314</b>	<b>100 607</b>	<b>951 280</b>	<b>1 722 847</b>	<b>10 228</b>	<b>4 038 786</b>	<b>0</b>	<b>12 406</b>	<b>83 831</b>	<b>124 001</b>	<b>-445 932</b>
Bratislavský kraj	3 064 262	1 469 925	0	0	45 938	982 806	0	864 890	0	0	26 135	4 616	-330 048
Trnavský kraj	1 300 963	521 887	593	32	778	252 413	10 228	472 157	0	0	17 923	13 018	-267
Trenčiansky kraj	4 526 478	986 069	2 438 442	0	4 364	261 460	0	494 621	0	0	2 472	15 489	-41 305
Nitriansky kraj	908 171	495 328	0	0	40 341	18 354	0	338 316	0	0	1 766	3 360	0
Žilinský kraj	718 071	337 705	3 000	57 000	64 320	54 517	0	177 293	0	10 256	1 878	12 102	0
Banskobystrický kraj	1 146 690	611 091	0	0	18 405	92 839	0	397 437	0	2 150	17 355	6 989	424
Prešovský kraj	1 163 763	322 945	0	0	373 915	14 633	0	392 463	0	0	14 725	44 743	-43 348
Košický kraj	2 310 079	886 052	35 279	43 575	403 219	45 825	0	901 609	0	0	1 577	23 684	-31 388
<b>560 - nocľaháreň</b>	<b>1 384 829</b>	<b>618 690</b>	<b>2 545</b>	<b>189 029</b>	<b>144 889</b>	<b>154 370</b>	<b>0</b>	<b>129 409</b>	<b>17 295</b>	<b>31 366</b>	<b>70 393</b>	<b>26 997</b>	<b>-6 554</b>
Bratislavský kraj	485 567	250 985	0	0	21 993	44 735	0	45 900	17 295	26 866	65 588	12 205	0
Trnavský kraj	140 515	88 870	0	250	4 059	41 721	0	5 285	0	0	527	0	-197
Trenčiansky kraj	56 930	45 082	0	0	9 757	0	0	2 061	0	0	0	0	0
Nitriansky kraj	D	D	D	D	D	D	D	D	D	D	D	D	D
Žilinský kraj	123 944	35 626	0	0	19 807	44 461	0	13 497	0	0	3 349	834	0
Banskobystrický kraj	51 011	22 750	2 545	0	14 400	0	0	7 069	0	0	100	4 147	0
Prešovský kraj	245 807	71 137	0	132 822	17 140	0	0	26 545	0	4 500	0	0	-6 337
Košický kraj	242 422	104 240	0	55 957	24 000	23 453	0	24 252	0	0	729	9 811	-20
<b>570 - domov na pol ceste</b>	<b>586 609</b>	<b>9 786</b>	<b>3 355</b>	<b>404 774</b>	<b>1 219</b>	<b>13 081</b>	<b>0</b>	<b>90 298</b>	<b>0</b>	<b>6 681</b>	<b>23 334</b>	<b>38 431</b>	<b>-4 351</b>
Bratislavský kraj	84 668	0	0	35 167	219	0	0	33 977	0	2 132	8 884	4 289	0
Trnavský kraj	D	D	D	D	D	D	D	D	D	D	D	D	D
Nitriansky kraj	D	D	D	D	D	D	D	D	D	D	D	D	D
Žilinský kraj	D	D	D	D	D	D	D	D	D	D	D	D	D
Banskobystrický kraj	D	D	D	D	D	D	D	D	D	D	D	D	D

Príjmy zariadení sociálnych služieb (spolu) za rok 2012 / Receipts of facilities (total) in 2012

Druh zariadenia <i>Kind of facility</i>	Celkové príjmy (Eur) <i>Total receipts (EUR)</i>	z toho / of which											
		príjmy zo štát. rozpočtu / <i>State budget receipts</i>		dotácie z rozpočtu / <i>Budget subsidies</i>		príjmy / receipts			príjmy z grantov <i>receipts from grants</i>		prijaté dary a príspevky <i>Received gifts and allowances</i>	iné príjmy <i>Other receipts</i>	vrátené zdroje zriaďovateľovi <i>Refunded funds to founder</i>
		neinvest. dotácie <i>Non-investment subsidies</i>	dotácie na obstaranie dlhodob. maj. <i>Acquisition of longterm subsidies</i>	samospráv. kraja <i>Self-governm. region</i>	obcí <i>Municipal.</i>	z rozpočtu zriaď. <i>Founder budget</i>	zo zdrav. poisťovní <i>Health insurance</i>	za sociálne služby <i>Social services</i>	zahranič. <i>Foreign</i>	domácich <i>Domestic</i>			
Prešovský kraj	192 829	1 534	0	141 187	1 000	0	0	11 497	0	4 549	10 778	26 634	-4 350
Košický kraj	198 344	0	0	178 888	0	0	0	19 456	0	0	0	0	0
<b>zariadenia sociálnych služieb pre deti alebo dospelých spolu</b>	<b>36 993 908</b>	<b>9 750 631</b>	<b>3 518 915</b>	<b>9 778 254</b>	<b>1 233 457</b>	<b>4 430 559</b>	<b>10 228</b>	<b>6 284 924</b>	<b>211 267</b>	<b>277 028</b>	<b>678 901</b>	<b>1 214 030</b>	<b>-960 875</b>
Bratislavský kraj	8 395 736	2 068 285	33 823	2 512 595	108 290	1 901 324	0	1 460 093	30 020	99 949	296 739	494 193	-609 580
Trnavský kraj	3 566 208	1 135 404	352 312	827 467	19 586	298 847	10 228	702 831	0	3 884	55 409	148 503	-464
Trenčiansky kraj	6 066 058	1 421 800	2 837 023	465 618	17 824	357 925	0	600 751	0	11 070	9 487	42 742	-65 994
Nitriansky kraj	2 794 982	1 004 126	65 968	505 093	111 711	203 507	0	624 234	0	23 429	35 117	196 445	-9
Žilinský kraj	2 816 985	832 975	13 916	813 950	117 321	457 891	0	311 991	0	57 243	104 486	100 055	-10 715
Banskobystrický kraj	3 618 916	1 108 489	2 545	1 150 244	36 791	354 564	0	793 308	102 247	58 166	51 280	42 542	-81 263
Prešovský kraj	4 459 389	829 682	20 000	1 668 022	392 055	716 316	0	617 002	0	23 287	120 331	80 828	-150 822
Košický kraj	5 275 634	1 349 870	193 328	1 835 265	429 879	140 185	0	1 174 714	79 000	0	6 052	108 722	-42 028

Príjmy zariadení sociálnych služieb (podľa zriaďovateľa) za rok 2012 / Receipts of facilities (by founder) in 2012

Druh zariadenia Kind of facility	Celkové príjmy (Eur)  Total receipts (EUR)	z toho / of which											vrátené zdroje zriaďovateľovi  Refunded funds to founder
		príjmy zo štát. rozpočtu / State budget receipts		dotácie z rozpočtu / Budget subsidies		príjmy / receipts			príjmy z grantov receipts from grants		prijaté dary a príspevky  Received gifts and allowances	iné príjmy  Other receipts	
		neinvest. dotácie	dotácie na obstaranie dlhodob. maj.	samospráv. kraja	obcí	z rozpočtu zriaď.	zo zdrav. poisťovní	za poskytované sociálne služby	zahranič.	domácich			
		Non-investment subsidies	Acquisition of longterm subsidies	Self-governm. region	Municipal.	Founder budget	Health insurance	Social servises	Foreign	Domestic			
<b>Úrad PSVaR</b>	<b>48 654 965</b>	<b>36 827 207</b>	<b>956 806</b>	<b>644 833</b>	<b>0</b>	<b>8 867 516</b>	<b>0</b>	<b>335 056</b>	<b>0</b>	<b>102 460</b>	<b>158 223</b>	<b>298 956</b>	<b>-483 399</b>
<b>Zariadenia sociálnych služieb spolu</b>	<b>48 654 965</b>	<b>36 827 207</b>	<b>956 806</b>	<b>644 833</b>	<b>0</b>	<b>8 867 516</b>	<b>0</b>	<b>335 056</b>	<b>0</b>	<b>102 460</b>	<b>158 223</b>	<b>298 956</b>	<b>-483 399</b>
Bratislavský kraj	4 145 767	3 182 543	93 655	0	0	834 679	0	45 576	0	20 047	36 175	13 347	-80 255
Trnavský kraj	5 016 191	4 094 509	4 000	0	0	870 389	0	45 343	0	4 250	21 585	27 871	-53 454
Trenčiansky kraj	4 163 324	3 517 156	9 390	595 033	0	0	0	48 971	0	14 465	5 427	70 955	-99 621
Nitriansky kraj	5 047 931	3 238 796	12 890	0	0	830 311	0	37 322	0	17 714	5 712	28 107	-29 291
Žilinský kraj	5 017 468	2 824 317	16 462	49 800	0	1 999 152	0	70 809	0	35 957	31 983	16 390	-55 628
Banskobystrický kraj	7 868 744	4 673 507	117 671	0	0	3 034 784	0	52 452	0	4 084	11 322	40 641	-74 603
Prešovský kraj	6 685 473	6 196 165	468 063	0	0	0	0	20 767	0	0	12 855	32 932	-45 309
Košický kraj	10 710 067	9 100 214	234 675	0	0	1 298 201	0	13 816	0	5 943	33 164	68 713	-45 238
<b>320 - detské domovy</b>	<b>47 652 655</b>	<b>36 815 707</b>	<b>956 806</b>	<b>595 033</b>	<b>0</b>	<b>7 988 880</b>	<b>0</b>	<b>322 556</b>	<b>0</b>	<b>77 096</b>	<b>157 523</b>	<b>280 134</b>	<b>-476 887</b>
Bratislavský kraj	4 145 767	3 182 543	93 655	0	0	834 679	0	45 576	0	20 047	36 175	13 347	-80 255
Trnavský kraj	5 016 191	4 094 509	4 000	0	0	870 389	0	45 343	0	4 250	21 585	27 871	-53 454
Trenčiansky kraj	4 163 324	3 517 156	9 390	595 033	0	0	0	48 971	0	14 465	5 427	70 955	-99 621
Nitriansky kraj	5 047 931	3 238 796	12 890	0	0	830 311	0	37 322	0	17 714	5 712	28 107	-29 291
Žilinský kraj	4 893 794	2 812 817	16 462	0	0	1 999 152	0	58 309	0	10 593	31 933	3 430	-55 628
Banskobystrický kraj	6 990 108	4 673 507	117 671	0	0	2 156 148	0	52 452	0	4 084	10 672	34 779	-68 091
Prešovský kraj	6 685 473	6 196 165	468 063	0	0	0	0	20 767	0	0	12 855	32 932	-45 309
Košický kraj	10 710 067	9 100 214	234 675	0	0	1 298 201	0	13 816	0	5 943	33 164	68 713	-45 238
<b>321 - detský domov pre maloletého bez sprievodu</b>	<b>D</b>	<b>D</b>	<b>D</b>	<b>D</b>	<b>D</b>	<b>D</b>	<b>D</b>	<b>D</b>	<b>D</b>	<b>D</b>	<b>D</b>	<b>D</b>	<b>D</b>
Banskobystrický kraj	D	D	D	D	D	D	D	D	D	D	D	D	D
<b>zariadenia sociálnych služieb pre deti</b>	<b>48 531 291</b>	<b>36 815 707</b>	<b>956 806</b>	<b>595 033</b>	<b>0</b>	<b>8 867 516</b>	<b>0</b>	<b>322 556</b>	<b>0</b>	<b>77 096</b>	<b>158 173</b>	<b>285 996</b>	<b>-483 399</b>

Príjmy zariadení sociálnych služieb (podľa zriaďovateľa) za rok 2012 / Receipts of facilities (by founder) in 2012

Druh zariadenia Kind of facility	Celkové príjmy (Eur)  Total receipts (EUR)	z toho / of which											
		príjmy zo štát. rozpočtu / State budget receipts		dotácie z rozpočtu / Budget subsidies		príjmy / receipts			príjmy z grantov receipts from grants		prijaté dary a príspevky  Received gifts and allowances	iné príjmy  Other receipts	vrátené zdroje zriaďovateľovi  Refunded funds to founder
		neinvest. dotácie	dotácie na obstaranie dlhodob. maj.	samospráv. kraja	obcí	z rozpočtu zriaď.	zo zdrav. poisťovní	za poskytované sociálne služby	zahranič.	domácich			
		Non-investment subsidies	Acquisition of longterm subsidies	Self-governm. region	Municipal.	Founder budget	Health insurance	Social servises	Foreign	Domestic			
Bratislavský kraj	4 145 767	3 182 543	93 655	0	0	834 679	0	45 576	0	20 047	36 175	13 347	-80 255
Trnavský kraj	5 016 191	4 094 509	4 000	0	0	870 389	0	45 343	0	4 250	21 585	27 871	-53 454
Trenčiansky kraj	4 163 324	3 517 156	9 390	595 033	0	0	0	48 971	0	14 465	5 427	70 955	-99 621
Nitriansky kraj	5 047 931	3 238 796	12 890	0	0	830 311	0	37 322	0	17 714	5 712	28 107	-29 291
Žilinský kraj	4 893 794	2 812 817	16 462	0	0	1 999 152	0	58 309	0	10 593	31 933	3 430	-55 628
Banskobystrický kraj	7 868 744	4 673 507	117 671	0	0	3 034 784	0	52 452	0	4 084	11 322	40 641	-74 603
Prešovský kraj	6 685 473	6 196 165	468 063	0	0	0	0	20 767	0	0	12 855	32 932	-45 309
Košický kraj	10 710 067	9 100 214	234 675	0	0	1 298 201	0	13 816	0	5 943	33 164	68 713	-45 238
<b>530 - resocializačné strediská</b>	<b>D</b>	<b>D</b>	<b>D</b>	<b>D</b>	<b>D</b>	<b>D</b>	<b>D</b>	<b>D</b>	<b>D</b>	<b>D</b>	<b>D</b>	<b>D</b>	<b>D</b>
Žilinský kraj	D	D	D	D	D	D	D	D	D	D	D	D	D
<b>zariadenia sociálnych služieb pre deti alebo dospelých spolu</b>	<b>D</b>	<b>D</b>	<b>D</b>	<b>D</b>	<b>D</b>	<b>D</b>	<b>D</b>	<b>D</b>	<b>D</b>	<b>D</b>	<b>D</b>	<b>D</b>	<b>D</b>
Žilinský kraj	D	D	D	D	D	D	D	D	D	D	D	D	D
<b>Obec</b>	<b>70 999 374</b>	<b>33 244 982</b>	<b>2 749 218</b>	<b>242 480</b>	<b>4 366 111</b>	<b>10 254 305</b>	<b>10 228</b>	<b>24 054 051</b>	<b>0</b>	<b>29 845</b>	<b>247 016</b>	<b>902 834</b>	<b>-6 920 727</b>
<b>Zariadenia sociálnych služieb spolu</b>	<b>70 999 374</b>	<b>33 244 982</b>	<b>2 749 218</b>	<b>242 480</b>	<b>4 366 111</b>	<b>10 254 305</b>	<b>10 228</b>	<b>24 054 051</b>	<b>0</b>	<b>29 845</b>	<b>247 016</b>	<b>902 834</b>	<b>-6 920 727</b>
Bratislavský kraj	16 938 498	6 658 028	112 294	32 671	2 240 104	5 424 866	0	5 090 081	0	10 469	105 520	135 015	-2 870 550
Trnavský kraj	13 562 920	6 251 498	29 193	645	440 011	1 264 985	10 228	5 611 899	0	4 430	47 412	276 191	-399 377
Trenčiansky kraj	11 378 763	4 622 216	2 460 096	50 140	43 388	553 372	0	3 265 846	0	0	20 221	83 780	-643 589
Nitriansky kraj	7 451 126	3 899 468	9 485	69 407	235 910	408 764	0	2 692 661	0	0	4 006	71 063	-591 604
Žilinský kraj	2 917 260	1 673 230	72 769	800	81 567	280 542	0	985 929	0	1 571	10 015	46 847	-242 389
Banskobystrický kraj	4 445 440	2 451 055	11 081	88 817	20 323	305 327	0	1 655 670	0	6 325	18 852	117 867	-255 498

Príjmy zariadení sociálnych služieb (podľa zriaďovateľa) za rok 2012 / Receipts of facilities (by founder) in 2012

Druh zariadenia Kind of facility	Celkové príjmy (Eur)  Total receipts (EUR)	z toho / of which											vrátené zdroje zriaďovateľovi  Refunded funds to founder
		príjmy zo štát. rozpočtu / State budget receipts		dotácie z rozpočtu / Budget subsidies		príjmy / receipts			príjmy z grantov receipts from grants		prijaté dary a príspevky  Received gifts and allowances	iné príjmy  Other receipts	
		neinvest. dotácie	dotácie na obstaranie dlhodob. maj.	samospráv. kraja	obcí	z rozpočtu zriaď.	zo zdrav. poisťovní	za poskytované sociálne služby	zahranič.	domácich			
		Non-investment subsidies	Acquisition of longterm subsidies	Self-governm. region	Municipal.	Founder budget	Health insurance	Social services	Foreign	Domestic			
Prešovský kraj	7 780 298	4 108 762	19 021	0	546 634	1 918 001	0	2 538 612	0	7 050	31 227	110 332	-1 684 662
Košický kraj	6 525 069	3 580 725	35 279	0	758 174	98 448	0	2 213 353	0	0	9 763	61 739	-233 058
<b>110 - zariadenie pre seniorov</b>	<b>47 470 601</b>	<b>22 947 328</b>	<b>179 594</b>	<b>33 948</b>	<b>3 737 654</b>	<b>7 497 387</b>	<b>0</b>	<b>17 211 552</b>	<b>0</b>	<b>18 481</b>	<b>137 784</b>	<b>630 239</b>	<b>-6 115 900</b>
Bratislavský kraj	12 803 110	4 934 131	88 544	0	2 109 284	4 129 066	0	3 847 844	0	10 469	59 937	127 438	-2 503 603
Trnavský kraj	8 804 758	3 863 520	28 600	70	404 838	957 713	0	3 720 790	0	100	25 841	188 769	-398 913
Trenčiansky kraj	5 987 873	3 177 031	21 654	12 821	22 541	164 412	0	2 567 524	0	0	5 456	63 237	-602 284
Nitriansky kraj	5 088 477	2 683 766	9 485	1 592	173 180	255 863	0	1 873 994	0	0	1 162	36 508	-458 982
Žilinský kraj	1 138 848	854 463	1 209	0	39 022	15 952	0	441 520	0	0	5 928	7 651	-226 897
Banskobystrický kraj	1 798 572	985 499	11 081	19 465	259	71 013	0	720 218	0	862	4 409	52 311	-92 166
Prešovský kraj	6 955 025	3 743 288	19 021	0	383 091	1 903 368	0	2 319 050	0	7 050	25 994	99 487	-1 631 417
Košický kraj	4 893 938	2 705 630	0	0	605 439	0	0	1 720 612	0	0	9 057	54 838	-201 638
<b>130 - domovy sociálnych služieb pre dospelých s telesným postihnutím</b>	<b>1 132 986</b>	<b>419 366</b>	<b>63 360</b>	<b>97 791</b>	<b>27 119</b>	<b>49 942</b>	<b>0</b>	<b>491 784</b>	<b>0</b>	<b>1 571</b>	<b>5 385</b>	<b>47 078</b>	<b>-70 410</b>
Trnavský kraj	D	D	D	D	D	D	D	D	D	D	D	D	D
Trenčiansky kraj	D	D	D	D	D	D	D	D	D	D	D	D	D
Žilinský kraj	492 308	172 460	63 360	0	0	18 907	0	214 685	0	1 571	407	36 410	-15 492
Banskobystrický kraj	D	D	D	D	D	D	D	D	D	D	D	D	D
Prešovský kraj	D	D	D	D	D	D	D	D	D	D	D	D	D
<b>140 - domovy sociálnych služieb pre dospelých s kombináciou postihnutí</b>	<b>6 315 922</b>	<b>3 008 315</b>	<b>5 200</b>	<b>83 536</b>	<b>54 219</b>	<b>141 849</b>	<b>0</b>	<b>2 861 216</b>	<b>0</b>	<b>7 243</b>	<b>46 525</b>	<b>159 073</b>	<b>-235 148</b>
Bratislavský kraj	D	D	D	D	D	D	D	D	D	D	D	D	D
Trnavský kraj	2 963 447	1 527 147	0	163	3 908	4 940	0	1 334 022	0	3 980	18 824	70 289	0
Trenčiansky kraj	D	D	D	D	D	D	D	D	D	D	D	D	D

Príjmy zariadení sociálnych služieb (podľa zriaďovateľa) za rok 2012 / Receipts of facilities (by founder) in 2012

Druh zariadenia Kind of facility	Celkové príjmy (Eur)  Total receipts (EUR)	z toho / of which											
		príjmy zo štát. rozpočtu / State budget receipts		dotácie z rozpočtu / Budget subsidies		príjmy / receipts			príjmy z grantov receipts from grants		prijaté dary a príspevky Received gifts and allowances	iné príjmy Other receipts	vrátené zdroje zriaďova- teľovi Refunded funds to founder
		neinvest. dotácie Non- investment subsidies	dotácie na obstaranie dlhodob. maj. Acquisition of longterm subsidies	samospráv. kraja Self- governm. region	obcí Municipal.	z rozpočtu zriaď. Founder budget	zo zdrav. poisťovní Health insurance	za poskytované sociálne služby Social servises	zahranič. Foreign	domácich Domestic			
Nitriansky kraj	1 176 297	485 546	0	50 702	15 316	109 685	0	483 476	0	0	230	30 245	-126 734
Žilinský kraj	D	D	D	D	D	D	D	D	D	D	D	D	D
Banskobystrický kraj	1 053 580	639 789	0	0	0	12 980	0	454 296	0	3 263	1 874	49 792	-108 414
Prešovský kraj	D	D	D	D	D	D	D	D	D	D	D	D	D
<b>160 - domovy sociálnych služieb pre dospelých s duševnými poruchami a poruchami správania</b>	<b>D</b>	<b>D</b>	<b>D</b>	<b>D</b>	<b>D</b>	<b>D</b>	<b>D</b>	<b>D</b>	<b>D</b>	<b>D</b>	<b>D</b>	<b>D</b>	<b>D</b>
Trenčiansky kraj	D	D	D	D	D	D	D	D	D	D	D	D	D
<b>170 - špecializované zariadenie</b>	<b>D</b>	<b>D</b>	<b>D</b>	<b>D</b>	<b>D</b>	<b>D</b>	<b>D</b>	<b>D</b>	<b>D</b>	<b>D</b>	<b>D</b>	<b>D</b>	<b>D</b>
Žilinský kraj	D	D	D	D	D	D	D	D	D	D	D	D	D
Košický kraj	D	D	D	D	D	D	D	D	D	D	D	D	D
<b>180 - denný stacionár</b>	<b>368 024</b>	<b>148 859</b>	<b>0</b>	<b>0</b>	<b>55 479</b>	<b>124 812</b>	<b>0</b>	<b>49 091</b>	<b>0</b>	<b>400</b>	<b>529</b>	<b>1 295</b>	<b>-24 217</b>
Bratislavský kraj	187 331	37 656	0	0	38 828	109 173	0	14 952	0	0	0	0	-13 278
Trnavský kraj	D	D	D	D	D	D	D	D	D	D	D	D	D
Nitriansky kraj	D	D	D	D	D	D	D	D	D	D	D	D	D
Žilinský kraj	D	D	D	D	D	D	D	D	D	D	D	D	D
Banskobystrický kraj	56 143	40 560	0	0	472	4 026	0	10 738	0	50	0	297	0
Prešovský kraj	65 268	34 947	0	0	16 179	0	0	17 666	0	0	529	998	-5 051
<b>zariadenia pre seniorov a domovy sociálnych služieb pre dospelých spolu</b>	<b>55 560 450</b>	<b>26 671 411</b>	<b>248 154</b>	<b>215 275</b>	<b>3 874 471</b>	<b>7 813 990</b>	<b>0</b>	<b>20 734 627</b>	<b>0</b>	<b>27 695</b>	<b>190 929</b>	<b>841 369</b>	<b>-6 445 675</b>
Bratislavský kraj	13 649 703	5 153 683	88 544	32 671	2 183 107	4 252 483	0	4 236 884	0	10 469	78 345	130 398	-2 516 881



Príjmy zariadení sociálnych služieb (podľa zriaďovateľa) za rok 2012 / Receipts of facilities (by founder) in 2012

Druh zariadenia Kind of facility	Celkové príjmy (Eur)  Total receipts (EUR)	z toho / of which											vrátené zdroje zriaďovateľovi  Refunded funds to founder
		príjmy zo štát. rozpočtu / State budget receipts		dotácie z rozpočtu / Budget subsidies		príjmy / receipts			príjmy z grantov receipts from grants		prijaté dary a príspevky  Received gifts and allowances	iné príjmy  Other receipts	
		neinvest. dotácie	dotácie na obstaranie dlhodob. maj.	samospráv. kraja	obcí	z rozpočtu zriaď.	zo zdrav. poisťovní	za poskytované sociálne služby	zahranič.	domácich			
		Non-investment subsidies	Acquisition of longterm subsidies	Self-governm. region	Municipal.	Founder budget	Health insurance	Social servises	Foreign	Domestic			
Trnavský kraj	11 932 669	5 458 811	28 600	233	435 174	967 851	0	5 119 156	0	4 430	44 665	259 058	-398 913
Trenčiansky kraj	6 326 559	3 285 337	21 654	50 140	22 541	195 447	0	2 721 433	0	0	10 034	66 776	-602 284
Nitriansky kraj	6 307 989	3 200 224	9 485	52 294	188 496	371 963	0	2 357 470	0	0	1 392	66 753	-591 604
Žilinský kraj	1 995 637	1 200 860	69 769	0	39 022	34 859	0	836 674	0	1 571	10 015	45 247	-242 389
Banskobystrický kraj	3 039 947	1 729 208	11 081	79 937	1 422	88 019	0	1 240 170	0	4 175	6 283	109 529	-255 498
Prešovský kraj	7 141 091	3 790 115	19 021	0	399 270	1 903 368	0	2 381 244	0	7 050	30 432	105 086	-1 636 468
Košický kraj	5 166 855	2 853 173	0	0	605 439	0	0	1 841 596	0	0	9 763	58 522	-201 638
<b>220 - domovy sociálnych služieb pre deti s telesným postihnutím a duševnými poruchami a poruchami správania</b>	<b>D</b>	<b>D</b>	<b>D</b>	<b>D</b>	<b>D</b>	<b>D</b>	<b>D</b>	<b>D</b>	<b>D</b>	<b>D</b>	<b>D</b>	<b>D</b>	<b>D</b>
Trenčiansky kraj	D	D	D	D	D	D	D	D	D	D	D	D	D
<b>340 - zariadenie dočasnej starostlivosti pre deti</b>	<b>D</b>	<b>D</b>	<b>D</b>	<b>D</b>	<b>D</b>	<b>D</b>	<b>D</b>	<b>D</b>	<b>D</b>	<b>D</b>	<b>D</b>	<b>D</b>	<b>D</b>
Bratislavský kraj	D	D	D	D	D	D	D	D	D	D	D	D	D
<b>900 - ostatné</b>	<b>229 023</b>	<b>44 497</b>	<b>0</b>	<b>800</b>	<b>26 300</b>	<b>152 915</b>	<b>0</b>	<b>3 050</b>	<b>0</b>	<b>0</b>	<b>0</b>	<b>1 461</b>	<b>0</b>
Trnavský kraj	D	D	D	D	D	D	D	D	D	D	D	D	D
Žilinský kraj	182 776	44 497	0	800	26 300	107 362	0	3 050	0	0	0	767	0
Banskobystrický kraj	46 247	0	0	0	0	45 553	0	0	0	0	0	694	0
<b>zariadenia sociálnych služieb pre deti</b>	<b>284 829</b>	<b>88 543</b>	<b>0</b>	<b>800</b>	<b>31 945</b>	<b>152 915</b>	<b>0</b>	<b>7 767</b>	<b>0</b>	<b>0</b>	<b>1 000</b>	<b>1 859</b>	<b>0</b>
Bratislavský kraj	D	D	D	D	D	D	D	D	D	D	D	D	D
Trnavský kraj	D	D	D	D	D	D	D	D	D	D	D	D	D
Trenčiansky kraj	D	D	D	D	D	D	D	D	D	D	D	D	D

Príjmy zariadení sociálnych služieb (podľa zriaďovateľa) za rok 2012 / Receipts of facilities (by founder) in 2012

Druh zariadenia Kind of facility	Celkové príjmy (Eur)  Total receipts (EUR)	z toho / of which											vrátené zdroje zriaďovateľovi  Refunded funds to founder
		príjmy zo štát. rozpočtu / State budget receipts		dotácie z rozpočtu / Budget subsidies		príjmy / receipts			príjmy z grantov receipts from grants		prijaté dary a príspevky  Received gifts and allowances	iné príjmy  Other receipts	
		neinvest. dotácie	dotácie na obstaranie dlhodob. maj.	samospráv. kraja	obcí	z rozpočtu zriaď.	zo zdrav. poisťovní	za poskytované sociálne služby	zahranič.	domácich			
		Non-investment subsidies	Acquisition of longterm subsidies	Self-governm. region	Municipal.	Founder budget	Health insurance	Social servises	Foreign	Domestic			
Žilinský kraj	182 776	44 497	0	800	26 300	107 362	0	3 050	0	0	0	767	0
Banskobystrický kraj	46 247	0	0	0	0	45 553	0	0	0	0	0	694	0
<b>310 - zariadenia podporovaného bývania</b>	<b>D</b>	<b>D</b>	<b>D</b>	<b>D</b>	<b>D</b>	<b>D</b>	<b>D</b>	<b>D</b>	<b>D</b>	<b>D</b>	<b>D</b>	<b>D</b>	<b>D</b>
Banskobystrický kraj	D	D	D	D	D	D	D	D	D	D	D	D	D
<b>330 - zariadenie núdzového bývania</b>	<b>513 192</b>	<b>314 265</b>	<b>0</b>	<b>11 952</b>	<b>28 719</b>	<b>72 674</b>	<b>0</b>	<b>77 853</b>	<b>0</b>	<b>0</b>	<b>4 077</b>	<b>2 017</b>	<b>-911</b>
Bratislavský kraj	D	D	D	D	D	D	D	D	D	D	D	D	D
Trnavský kraj	D	D	D	D	D	D	D	D	D	D	D	D	D
Trenčiansky kraj	179 740	107 234	0	0	0	54 053	0	13 204	0	0	2 813	340	0
Nitriansky kraj	D	D	D	D	D	D	D	D	D	D	D	D	D
Žilinský kraj	D	D	D	D	D	D	D	D	D	D	D	D	D
Banskobystrický kraj	D	D	D	D	D	D	D	D	D	D	D	D	D
Prešovský kraj	D	D	D	D	D	D	D	D	D	D	D	D	D
<b>510 - útulky</b>	<b>922 110</b>	<b>580 167</b>	<b>0</b>	<b>14 171</b>	<b>43 542</b>	<b>148 210</b>	<b>0</b>	<b>130 396</b>	<b>0</b>	<b>0</b>	<b>4 867</b>	<b>4 783</b>	<b>-4 846</b>
Bratislavský kraj	19 801	12 120	0	0	0	397	0	7 284	0	0	0	0	0
Trnavský kraj	181 419	136 183	0	49	0	1 125	0	39 785	0	0	517	3 760	0
Trenčiansky kraj	233 250	154 448	0	0	1 081	42 412	0	29 810	0	0	3 902	777	0
Nitriansky kraj	236 024	151 416	0	8 842	33 527	18 447	0	23 111	0	0	448	233	0
Žilinský kraj	86 194	41 354	0	0	8 438	23 968	0	12 434	0	0	0	0	0
Banskobystrický kraj	133 689	53 880	0	5 280	496	61 861	0	12 172	0	0	0	0	0
Prešovský kraj	D	D	D	D	D	D	D	D	D	D	D	D	D
Košický kraj	D	D	D	D	D	D	D	D	D	D	D	D	D
<b>520 - krízové strediská</b>	<b>D</b>	<b>D</b>	<b>D</b>	<b>D</b>	<b>D</b>	<b>D</b>	<b>D</b>	<b>D</b>	<b>D</b>	<b>D</b>	<b>D</b>	<b>D</b>	<b>D</b>
Košický kraj	D	D	D	D	D	D	D	D	D	D	D	D	D

Príjmy zariadení sociálnych služieb (podľa zriaďovateľa) za rok 2012 / Receipts of facilities (by founder) in 2012

Druh zariadenia Kind of facility	Celkové príjmy (Eur)  Total receipts (EUR)	z toho / of which												
		príjmy zo štát. rozpočtu / State budget receipts		dotácie z rozpočtu / Budget subsidies		príjmy / receipts			príjmy z grantov receipts from grants		prijaté dary a príspevky Received gifts and allowances	iné príjmy Other receipts	vrátené zdroje zriaďovateľovi Refunded funds to founder	
		neinvest. dotácie Non-investment subsidies	dotácie na obstaranie dlhodob. maj. Acquisition of longterm subsidies	samospráv. kraja Self-governm. region	obcí Municipal.	z rozpočtu zriaď. Founder budget	zo zdrav. poisťovní Health insurance	za poskytované sociálne služby Social services	zahranič. Foreign	domácich Domestic				
<b>530 - resocializačné strediská</b>	<b>D</b>	<b>D</b>	<b>D</b>	<b>D</b>	<b>D</b>	<b>D</b>	<b>D</b>	<b>D</b>	<b>D</b>	<b>D</b>	<b>D</b>	<b>D</b>	<b>D</b>	<b>D</b>
Bratislavský kraj	D	D	D	D	D	D	D	D	D	D	D	D	D	D
<b>550 - zariadenia opatrovateľskej služby</b>	<b>12 809 193</b>	<b>5 209 663</b>	<b>2 477 314</b>	<b>32</b>	<b>347 421</b>	<b>1 681 610</b>	<b>10 228</b>	<b>3 009 935</b>	<b>0</b>	<b>2 150</b>	<b>44 818</b>	<b>51 317</b>	<b>-446 356</b>	
Bratislavský kraj	2 956 025	1 432 165	0	0	29 938	982 806	0	810 678	0	0	25 870	4 616	-330 048	
Trnavský kraj	1 169 436	472 191	593	32	778	252 413	10 228	407 508	0	0	1 346	12 413	-267	
Trenčiansky kraj	4 526 478	986 069	2 438 442	0	4 364	261 460	0	494 621	0	0	2 472	15 489	-41 305	
Nitriansky kraj	829 829	495 328	0	0	10 977	18 354	0	300 044	0	0	1 766	3 360	0	
Žilinský kraj	516 515	337 705	3 000	0	0	54 517	0	121 293	0	0	0	0	0	
Banskobystrický kraj	1 100 384	591 891	0	0	18 405	92 839	0	375 541	0	2 150	12 569	6 989	0	
Prešovský kraj	523 275	237 481	0	0	130 224	14 633	0	134 909	0	0	795	5 233	-43 348	
Košický kraj	1 187 251	656 833	35 279	0	152 735	4 588	0	365 341	0	0	0	3 217	-31 388	
<b>560 - nocľaháreň</b>	<b>548 795</b>	<b>299 248</b>	<b>0</b>	<b>250</b>	<b>38 763</b>	<b>154 370</b>	<b>0</b>	<b>49 108</b>	<b>0</b>	<b>0</b>	<b>20</b>	<b>833</b>	<b>-197</b>	
Bratislavský kraj	D	D	D	D	D	D	D	D	D	D	D	D	D	
Trnavský kraj	139 884	88 870	0	250	4 059	41 721	0	5 161	0	0	20	0	-197	
Trenčiansky kraj	56 930	45 082	0	0	9 757	0	0	2 061	0	0	0	0	0	
Žilinský kraj	102 313	33 226	0	0	7 807	44 461	0	9 616	0	0	0	833	0	
Banskobystrický kraj	23 358	19 870	0	0	0	0	0	3 488	0	0	0	0	0	
Prešovský kraj	D	D	D	D	D	D	D	D	D	D	D	D	D	
Košický kraj	D	D	D	D	D	D	D	D	D	D	D	D	D	
<b>570 - domov na pol ceste</b>	<b>D</b>	<b>D</b>	<b>D</b>	<b>D</b>	<b>D</b>	<b>D</b>	<b>D</b>	<b>D</b>	<b>D</b>	<b>D</b>	<b>D</b>	<b>D</b>	<b>D</b>	
Banskobystrický kraj	D	D	D	D	D	D	D	D	D	D	D	D	D	
<b>zariadenia sociálnych služieb pre deti alebo dospelých spolu</b>	<b>15 154 095</b>	<b>6 485 028</b>	<b>2 501 064</b>	<b>26 405</b>	<b>459 695</b>	<b>2 287 400</b>	<b>10 228</b>	<b>3 311 657</b>	<b>0</b>	<b>2 150</b>	<b>55 087</b>	<b>59 606</b>	<b>-475 052</b>	

Príjmy zariadení sociálnych služieb (podľa zriaďovateľa) za rok 2012 / Receipts of facilities (by founder) in 2012

Druh zariadenia Kind of facility	Celkové príjmy (Eur)  Total receipts (EUR)	z toho / of which											vrátené zdroje zriaďovateľovi  Refunded funds to founder
		príjmy zo štát. rozpočtu / State budget receipts		dotácie z rozpočtu / Budget subsidies		príjmy / receipts			príjmy z grantov receipts from grants		prijaté dary a príspevky  Received gifts and allowances	iné príjmy  Other receipts	
		neinvest. dotácie	dotácie na obstaranie dlhodob. maj.	samospráv. kraja	obcí	z rozpočtu zriaď.	zo zdrav. poisťovní	za poskytované sociálne služby	zahranič.	domácich			
		Non-investment subsidies	Acquisition of longterm subsidies	Self-governm. region	Municipal.	Founder budget	Health insurance	Social servises	Foreign	Domestic			
Bratislavský kraj	3 288 795	1 504 345	23 750	0	56 997	1 172 383	0	853 197	0	0	27 175	4 617	-353 669
Trnavský kraj	1 630 251	792 687	593	412	4 837	297 134	10 228	492 743	0	0	2 747	17 133	-464
Trenčiansky kraj	4 996 398	1 292 833	2 438 442	0	15 202	357 925	0	539 696	0	0	9 187	16 606	-41 305
Nitriansky kraj	1 143 137	699 244	0	17 113	47 414	36 801	0	335 191	0	0	2 614	4 310	0
Žilinský kraj	738 847	427 873	3 000	0	16 245	138 321	0	146 205	0	0	0	833	0
Banskobystrický kraj	1 359 246	721 847	0	8 880	18 901	171 755	0	415 500	0	2 150	12 569	7 644	0
Prešovský kraj	639 207	318 647	0	0	147 364	14 633	0	157 368	0	0	795	5 246	-48 194
Košický kraj	1 358 214	727 552	35 279	0	152 735	98 448	0	371 757	0	0	0	3 217	-31 420
<b>Cirkevné právnické osoby</b>	<b>19 100 785</b>	<b>5 592 180</b>	<b>13 472</b>	<b>5 100 901</b>	<b>1 024 722</b>	<b>250 852</b>	<b>144 334</b>	<b>5 274 156</b>	<b>212 762</b>	<b>88 204</b>	<b>755 117</b>	<b>643 356</b>	<b>-6 337</b>
<b>Zariadenia sociálnych služieb spolu</b>	<b>19 100 785</b>	<b>5 592 180</b>	<b>13 472</b>	<b>5 100 901</b>	<b>1 024 722</b>	<b>250 852</b>	<b>144 334</b>	<b>5 274 156</b>	<b>212 762</b>	<b>88 204</b>	<b>755 117</b>	<b>643 356</b>	<b>-6 337</b>
Bratislavský kraj	1 830 530	411 805	672	402 729	16 000	29 190	0	543 708	182 942	0	181 910	55 499	0
Trnavský kraj	2 573 727	788 554	0	563 374	38 112	0	0	1 013 732	0	28 123	81 891	59 464	0
Trenčiansky kraj	1 492 133	744 470	0	115 943	0	0	0	540 368	19 820	29 492	22 345	19 695	0
Nitriansky kraj	1 578 532	840 283	0	302 768	65 190	134 997	0	207 985	0	0	26 030	1 278	0
Žilinský kraj	2 546 395	782 128	0	733 387	170 443	0	633	619 365	0	14 051	113 726	112 662	0
Banskobystrický kraj	2 985 499	847 900	12 800	623 285	162 799	22 285	143 701	960 641	10 000	0	119 804	81 772	0
Prešovský kraj	4 347 285	1 175 902	0	1 697 216	228 170	5 000	0	805 649	0	16 538	195 963	229 183	-6 337
Košický kraj	1 746 684	1 138	0	662 199	344 008	59 380	0	582 708	0	0	13 448	83 803	0
<b>110 - zariadenie pre seniorov</b>	<b>5 182 785</b>	<b>1 766 946</b>	<b>12 800</b>	<b>313 295</b>	<b>620 711</b>	<b>47 191</b>	<b>0</b>	<b>2 092 995</b>	<b>0</b>	<b>26 932</b>	<b>125 889</b>	<b>175 548</b>	<b>0</b>
Bratislavský kraj	D	D	D	D	D	D	D	D	D	D	D	D	D
Trnavský kraj	995 517	614 154	0	0	11 200	0	0	356 034	0	5 040	1 796	6 816	0
Trenčiansky kraj	944 440	528 782	0	0	0	0	0	384 316	0	21 892	7 560	1 890	0
Nitriansky kraj	D	D	D	D	D	D	D	D	D	D	D	D	D

Príjmy zariadení sociálnych služieb (podľa zriaďovateľa) za rok 2012 / Receipts of facilities (by founder) in 2012

Druh zariadenia Kind of facility	Celkové príjmy (Eur)  Total receipts (EUR)	z toho / of which											vrátené zdroje zriaďovateľovi Refunded funds to founder
		príjmy zo štát. rozpočtu / State budget receipts		dotácie z rozpočtu / Budget subsidies		príjmy / receipts			príjmy z grantov receipts from grants		prijaté dary a príspevky Received gifts and allowances	iné príjmy Other receipts	
		neinvest. dotácie Non-investment subsidies	dotácie na obstaranie dlhodob. maj. Acquisition of longterm subsidies	samospráv. kraja Self-governm. region	obcí Municipal.	z rozpočtu zriaď. Founder budget	zo zdrav. poisťovní Health insurance	za poskytované sociálne služby Social services	zahranič. Foreign	domácich Domestic			
Žilinský kraj	808 957	290 585	0	65 280	68 157	0	0	296 139	0	0	33 627	55 169	0
Banskobystrický kraj	592 790	46 080	12 800	68 726	120 509	0	0	312 686	0	0	27 925	4 064	0
Prešovský kraj	776 098	11 520	0	158 424	168 057	1 111	0	292 245	0	0	47 530	97 210	0
Košický kraj	D	D	D	D	D	D	D	D	D	D	D	D	D
<b>130 - domovy sociálnych služieb pre dospelých s telesným postihnutím</b>	<b>1 593 674</b>	<b>1 280</b>	<b>0</b>	<b>535 194</b>	<b>74 758</b>	<b>0</b>	<b>143 701</b>	<b>526 577</b>	<b>10 000</b>	<b>3 100</b>	<b>182 940</b>	<b>116 124</b>	<b>0</b>
Bratislavský kraj	D	D	D	D	D	D	D	D	D	D	D	D	D
Trenčiansky kraj	D	D	D	D	D	D	D	D	D	D	D	D	D
Banskobystrický kraj	D	D	D	D	D	D	D	D	D	D	D	D	D
Prešovský kraj	D	D	D	D	D	D	D	D	D	D	D	D	D
<b>140 - domovy sociálnych služieb pre dospelých s kombináciou postihnutí</b>	<b>5 147 331</b>	<b>185 787</b>	<b>672</b>	<b>2 461 953</b>	<b>14 475</b>	<b>138 886</b>	<b>0</b>	<b>1 965 623</b>	<b>0</b>	<b>27 583</b>	<b>143 330</b>	<b>202 434</b>	<b>0</b>
Bratislavský kraj	D	D	D	D	D	D	D	D	D	D	D	D	D
Trnavský kraj	1 231 995	0	0	481 067	0	0	0	632 030	0	23 083	51 467	44 348	0
Trenčiansky kraj	D	D	D	D	D	D	D	D	D	D	D	D	D
Nitriansky kraj	759 428	162 274	0	302 768	0	134 997	0	159 388	0	0	0	0	0
Žilinský kraj	759 699	2 642	0	428 456	0	0	0	254 818	0	0	43 758	30 025	0
Banskobystrický kraj	710 781	871	0	362 801	5 440	0	0	311 470	0	0	15 797	13 890	0
Prešovský kraj	960 335	20 000	0	531 410	5 815	3 889	0	280 075	0	0	18 701	100 445	0
Košický kraj	304 729	0	0	171 772	3 220	0	0	112 465	0	0	5 100	12 172	0
<b>160 - domovy sociálnych služieb pre dospelých s duševnými poruchami a poruchami správania</b>	<b>D</b>	<b>D</b>	<b>D</b>	<b>D</b>	<b>D</b>	<b>D</b>	<b>D</b>	<b>D</b>	<b>D</b>	<b>D</b>	<b>D</b>	<b>D</b>	<b>D</b>

Príjmy zariadení sociálnych služieb (podľa zriaďovateľa) za rok 2012 / Receipts of facilities (by founder) in 2012

Druh zariadenia Kind of facility	Celkové príjmy (Eur)  Total receipts (EUR)	z toho / of which											vrátené zdroje zriaďovateľovi Refunded funds to founder	
		príjmy zo štát. rozpočtu / State budget receipts		dotácie z rozpočtu / Budget subsidies		príjmy / receipts			príjmy z grantov receipts from grants		prijaté dary a príspevky Received gifts and allowances	iné príjmy Other receipts		
		neinvest. dotácie Non-investment subsidies	dotácie na obstaranie dlhodob. maj. Acquisition of longterm subsidies	samospráv. kraja Self-governm. region	obcí Municipal.	z rozpočtu zriaď. Founder budget	zo zdrav. poisťovní Health insurance	za poskytované sociálne služby Social services	zahranič. Foreign	domácich Domestic				
Bratislavský kraj	D	D	D	D	D	D	D	D	D	D	D	D	D	D
<b>170 - špecializované zariadenie</b>	<b>898 488</b>	<b>0</b>	<b>0</b>	<b>373 451</b>	<b>0</b>	<b>0</b>	<b>0</b>	<b>289 663</b>	<b>182 942</b>	<b>7 105</b>	<b>19 615</b>	<b>25 712</b>	<b>0</b>	
Bratislavský kraj	D	D	D	D	D	D	D	D	D	D	D	D	D	
Žilinský kraj	D	D	D	D	D	D	D	D	D	D	D	D	D	
<b>180 - denný stacionár</b>	<b>54 892</b>	<b>2 944</b>	<b>0</b>	<b>0</b>	<b>38 824</b>	<b>0</b>	<b>0</b>	<b>9 361</b>	<b>0</b>	<b>0</b>	<b>1 141</b>	<b>2 622</b>	<b>0</b>	
Trnavský kraj	D	D	D	D	D	D	D	D	D	D	D	D	D	
Žilinský kraj	D	D	D	D	D	D	D	D	D	D	D	D	D	
Prešovský kraj	D	D	D	D	D	D	D	D	D	D	D	D	D	
<b>zariadenia pre seniorov a domovy sociálnych služieb pre dospelých spolu</b>	<b>12 978 989</b>	<b>1 956 957</b>	<b>13 472</b>	<b>3 714 293</b>	<b>748 768</b>	<b>186 077</b>	<b>143 701</b>	<b>4 887 851</b>	<b>192 942</b>	<b>64 720</b>	<b>538 083</b>	<b>525 059</b>	<b>0</b>	
Bratislavský kraj	1 537 481	245 105	672	386 012	0	0	0	491 917	182 942	0	174 458	50 300	0	
Trnavský kraj	2 264 597	614 154	0	481 067	37 512	0	0	997 425	0	28 123	54 404	51 435	0	
Trenčiansky kraj	1 243 272	528 782	0	115 943	0	0	0	537 958	0	29 492	11 880	19 217	0	
Nitriansky kraj	816 988	192 994	0	302 768	0	134 997	0	186 228	0	0	0	0	0	
Žilinský kraj	1 797 423	293 227	0	654 593	68 157	0	0	583 890	0	7 105	81 755	108 696	0	
Banskobystrický kraj	2 042 810	48 231	12 800	558 118	161 149	0	143 701	943 214	10 000	0	97 899	67 186	0	
Prešovský kraj	2 328 347	34 464	0	1 023 155	225 942	5 000	0	728 995	0	0	105 136	205 654	0	
Košický kraj	948 071	0	0	192 637	256 008	46 080	0	418 224	0	0	12 551	22 571	0	
<b>220 - domovy sociálnych služieb pre deti s telesným postihnutím a duševnými poruchami a poruchami správania</b>	<b>D</b>	<b>D</b>	<b>D</b>	<b>D</b>	<b>D</b>	<b>D</b>	<b>D</b>	<b>D</b>	<b>D</b>	<b>D</b>	<b>D</b>	<b>D</b>	<b>D</b>	

Príjmy zariadení sociálnych služieb (podľa zriaďovateľa) za rok 2012 / Receipts of facilities (by founder) in 2012

Druh zariadenia Kind of facility	Celkové príjmy (Eur)  Total receipts (EUR)	z toho / of which												
		príjmy zo štát. rozpočtu / State budget receipts		dotácie z rozpočtu / Budget subsidies		príjmy / receipts			príjmy z grantov receipts from grants		prijaté dary a príspevky Received gifts and allowances	iné príjmy Other receipts	vrátené zdroje zriaďovateľovi Refunded funds to founder	
		neinvest. dotácie Non- investment subsidies	dotácie na obstaranie dlhodob. maj. Acquisition of longterm subsidies	samospráv. kraja Self- governm. region	obcí Municipal.	z rozpočtu zriaď. Founder budget	zo zdrav. poisťovní Health insurance	za sociálne služby Social servises	zahranič. Foreign	domácich Domestic				
Prešovský kraj	D	D	D	D	D	D	D	D	D	D	D	D	D	D
Košický kraj	D	D	D	D	D	D	D	D	D	D	D	D	D	D
<b>320 - detské domovy</b>	<b>3 644 553</b>	<b>3 496 087</b>	<b>0</b>	<b>0</b>	<b>0</b>	<b>0</b>	<b>0</b>	<b>31 787</b>	<b>19 820</b>	<b>0</b>	<b>58 056</b>	<b>38 803</b>	<b>0</b>	
Bratislavský kraj	D	D	D	D	D	D	D	D	D	D	D	D	D	
Trnavský kraj	D	D	D	D	D	D	D	D	D	D	D	D	D	
Trenčiansky kraj	D	D	D	D	D	D	D	D	D	D	D	D	D	
Nitriansky kraj	D	D	D	D	D	D	D	D	D	D	D	D	D	
Žilinský kraj	D	D	D	D	D	D	D	D	D	D	D	D	D	
Banskobystrický kraj	D	D	D	D	D	D	D	D	D	D	D	D	D	
Prešovský kraj	D	D	D	D	D	D	D	D	D	D	D	D	D	
<b>900 - ostatné</b>	<b>188 318</b>	<b>0</b>	<b>0</b>	<b>0</b>	<b>117 143</b>	<b>24 140</b>	<b>633</b>	<b>11 612</b>	<b>0</b>	<b>6 946</b>	<b>25 005</b>	<b>2 839</b>	<b>0</b>	
Bratislavský kraj	D	D	D	D	D	D	D	D	D	D	D	D	D	
Trnavský kraj	D	D	D	D	D	D	D	D	D	D	D	D	D	
Nitriansky kraj	D	D	D	D	D	D	D	D	D	D	D	D	D	
Žilinský kraj	110 871	0	0	0	85 486	0	633	7 587	0	6 946	8 187	2 032	0	
<b>zariadenia sociálnych služieb pre deti</b>	<b>4 206 281</b>	<b>3 497 225</b>	<b>0</b>	<b>294 212</b>	<b>119 371</b>	<b>24 140</b>	<b>633</b>	<b>86 421</b>	<b>19 820</b>	<b>6 946</b>	<b>83 061</b>	<b>74 452</b>	<b>0</b>	
Bratislavský kraj	D	D	D	D	D	D	D	D	D	D	D	D	D	
Trnavský kraj	192 983	174 400	0	0	200	0	0	0	0	0	15 338	3 045	0	
Trenčiansky kraj	D	D	D	D	D	D	D	D	D	D	D	D	D	
Nitriansky kraj	721 596	647 289	0	0	31 457	0	0	15 642	0	0	25 930	1 278	0	
Žilinský kraj	594 218	467 161	0	0	85 486	0	633	19 071	0	6 946	12 817	2 104	0	
Banskobystrický kraj	D	D	D	D	D	D	D	D	D	D	D	D	D	
Prešovský kraj	1 205 006	1 120 701	0	50 252	2 228	0	0	6 196	0	0	2 955	22 674	0	
Košický kraj	D	D	D	D	D	D	D	D	D	D	D	D	D	

Príjmy zariadení sociálnych služieb (podľa zriaďovateľa) za rok 2012 / Receipts of facilities (by founder) in 2012

Druh zariadenia Kind of facility	Celkové príjmy (Eur)  Total receipts (EUR)	z toho / of which											
		príjmy zo štát. rozpočtu / State budget receipts		dotácie z rozpočtu / Budget subsidies		príjmy / receipts			príjmy z grantov receipts from grants		prijaté dary a príspevky Received gifts and allowances	iné príjmy Other receipts	vrátené zdroje zriaďovateľovi Refunded funds to founder
		neinvest. dotácie Non- investment subsidies	dotácie na obstaranie dlhodob. maj. Acquisition of longterm subsidies	samospráv. kraja Self- governm. region	obcí Municipal.	z rozpočtu zriaď. Founder budget	zo zdrav. poisťovní Health insurance	za poskytované sociálne služby Social servises	zahranič. Foreign	domácich Domestic			
<b>310 - zariadenia podporovaného bývania</b>	<b>D</b>	<b>D</b>	<b>D</b>	<b>D</b>	<b>D</b>	<b>D</b>	<b>D</b>	<b>D</b>	<b>D</b>	<b>D</b>	<b>D</b>	<b>D</b>	<b>D</b>
Prešovský kraj	D	D	D	D	D	D	D	D	D	D	D	D	D
Košický kraj	D	D	D	D	D	D	D	D	D	D	D	D	D
<b>330 - zariadenie núdzového bývania</b>	<b>391 467</b>	<b>47 783</b>	<b>0</b>	<b>255 131</b>	<b>0</b>	<b>20 785</b>	<b>0</b>	<b>40 051</b>	<b>0</b>	<b>4 138</b>	<b>3 320</b>	<b>20 259</b>	<b>0</b>
Žilinský kraj	D	D	D	D	D	D	D	D	D	D	D	D	D
Banskobystrický kraj	D	D	D	D	D	D	D	D	D	D	D	D	D
Prešovský kraj	D	D	D	D	D	D	D	D	D	D	D	D	D
Košický kraj	D	D	D	D	D	D	D	D	D	D	D	D	D
<b>510 - útulky</b>	<b>440 179</b>	<b>0</b>	<b>0</b>	<b>262 068</b>	<b>6 450</b>	<b>7 050</b>	<b>0</b>	<b>40 671</b>	<b>0</b>	<b>5 000</b>	<b>112 728</b>	<b>6 212</b>	<b>0</b>
Bratislavský kraj	D	D	D	D	D	D	D	D	D	D	D	D	D
Žilinský kraj	D	D	D	D	D	D	D	D	D	D	D	D	D
Banskobystrický kraj	D	D	D	D	D	D	D	D	D	D	D	D	D
Prešovský kraj	297 036	0	0	184 661	0	0	0	20 944	0	5 000	86 207	224	0
Košický kraj	D	D	D	D	D	D	D	D	D	D	D	D	D
<b>520 - krízové strediská</b>	<b>D</b>	<b>D</b>	<b>D</b>	<b>D</b>	<b>D</b>	<b>D</b>	<b>D</b>	<b>D</b>	<b>D</b>	<b>D</b>	<b>D</b>	<b>D</b>	<b>D</b>
Žilinský kraj	D	D	D	D	D	D	D	D	D	D	D	D	D
Banskobystrický kraj	D	D	D	D	D	D	D	D	D	D	D	D	D
<b>530 - resocializačné strediská</b>	<b>311 073</b>	<b>0</b>	<b>0</b>	<b>248 951</b>	<b>400</b>	<b>0</b>	<b>0</b>	<b>42 013</b>	<b>0</b>	<b>2 900</b>	<b>11 642</b>	<b>5 167</b>	<b>0</b>
Trnavský kraj	D	D	D	D	D	D	D	D	D	D	D	D	D
Prešovský kraj	213 492	0	0	179 244	0	0	0	31 165	0	2 900	0	183	0
<b>550 - zariadenia opatrovateľskej služby</b>	<b>216 367</b>	<b>3 200</b>	<b>0</b>	<b>0</b>	<b>80 000</b>	<b>12 800</b>	<b>0</b>	<b>117 548</b>	<b>0</b>	<b>0</b>	<b>662</b>	<b>2 157</b>	<b>0</b>



Príjmy zariadení sociálnych služieb (podľa zriaďovateľa) za rok 2012 / Receipts of facilities (by founder) in 2012

Druh zariadenia Kind of facility	Celkové príjmy (Eur)  Total receipts (EUR)	z toho / of which												
		príjmy zo štát. rozpočtu / State budget receipts		dotácie z rozpočtu / Budget subsidies		príjmy / receipts			príjmy z grantov receipts from grants		prijaté dary a príspevky Received gifts and allowances	iné príjmy Other receipts	vrátené zdroje zriaďovateľovi Refunded funds to founder	
		neinvest. dotácie Non-investment subsidies	dotácie na obstaranie dlhodob. maj. Acquisition of longterm subsidies	samospráv. kraja Self-governm. region	obcí Municipal.	z rozpočtu zriaď. Founder budget	zo zdrav. poisťovní Health insurance	za poskytované sociálne služby Social services	zahranič. Foreign	domácich Domestic				
Bratislavský kraj	D	D	D	D	D	D	D	D	D	D	D	D	D	D
Nitriansky kraj	D	D	D	D	D	D	D	D	D	D	D	D	D	D
Košický kraj	D	D	D	D	D	D	D	D	D	D	D	D	D	D
<b>560 - nocľaháreň</b>	<b>258 468</b>	<b>23 137</b>	<b>0</b>	<b>132 822</b>	<b>69 733</b>	<b>0</b>	<b>0</b>	<b>24 917</b>	<b>0</b>	<b>4 500</b>	<b>3 956</b>	<b>5 740</b>	<b>-6 337</b>	
Trnavský kraj	D	D	D	D	D	D	D	D	D	D	D	D	D	
Nitriansky kraj	D	D	D	D	D	D	D	D	D	D	D	D	D	
Žilinský kraj	D	D	D	D	D	D	D	D	D	D	D	D	D	
Prešovský kraj	D	D	D	D	D	D	D	D	D	D	D	D	D	
Košický kraj	D	D	D	D	D	D	D	D	D	D	D	D	D	
<b>570 - domov na pol ceste</b>	<b>126 633</b>	<b>0</b>	<b>0</b>	<b>104 934</b>	<b>0</b>	<b>0</b>	<b>0</b>	<b>17 884</b>	<b>0</b>	<b>0</b>	<b>0</b>	<b>3 815</b>	<b>0</b>	
Bratislavský kraj	D	D	D	D	D	D	D	D	D	D	D	D	D	
Trnavský kraj	D	D	D	D	D	D	D	D	D	D	D	D	D	
Prešovský kraj	D	D	D	D	D	D	D	D	D	D	D	D	D	
Košický kraj	D	D	D	D	D	D	D	D	D	D	D	D	D	
<b>zariadenia sociálnych služieb pre deti alebo dospelých spolu</b>	<b>1 915 515</b>	<b>137 998</b>	<b>0</b>	<b>1 092 396</b>	<b>156 583</b>	<b>40 635</b>	<b>0</b>	<b>299 884</b>	<b>0</b>	<b>16 538</b>	<b>133 973</b>	<b>43 845</b>	<b>-6 337</b>	
Bratislavský kraj	93 855	3 200	0	16 717	16 000	5 050	0	48 678	0	0	265	3 945	0	
Trnavský kraj	116 147	0	0	82 307	400	0	0	16 307	0	0	12 149	4 984	0	
Nitriansky kraj	D	D	D	D	D	D	D	D	D	D	D	D	D	
Žilinský kraj	154 754	21 740	0	78 794	16 800	0	0	16 404	0	0	19 154	1 862	0	
Banskobystrický kraj	213 576	92 321	0	65 167	1 650	22 285	0	16 399	0	0	13 536	2 218	0	
Prešovský kraj	813 932	20 737	0	623 809	0	0	0	70 458	0	16 538	87 872	855	-6 337	
Košický kraj	483 303	0	0	225 602	88 000	13 300	0	125 523	0	0	897	29 981	0	
<b>Ostatné právnické osoby</b>	<b>49 196 018</b>	<b>8 807 218</b>	<b>5 364 515</b>	<b>13 443 294</b>	<b>2 061 563</b>	<b>651 343</b>	<b>377 528</b>	<b>13 773 370</b>	<b>388 831</b>	<b>295 995</b>	<b>1 244 121</b>	<b>2 701 009</b>	<b>-14 035</b>	

Príjmy zariadení sociálnych služieb (podľa zriaďovateľa) za rok 2012 / Receipts of facilities (by founder) in 2012

Druh zariadenia Kind of facility	Celkové príjmy (Eur)  Total receipts (EUR)	z toho / of which											
		príjmy zo štát. rozpočtu / State budget receipts		dotácie z rozpočtu / Budget subsidies		príjmy / receipts			príjmy z grantov receipts from grants		prijaté dary a príspevky  Received gifts and allowances	iné príjmy  Other receipts	vrátené zdroje zriaďovateľovi  Refunded funds to founder
		neinvest. dotácie	dotácie na obstaranie dlhodob. maj.	samospráv. kraja	obcí	z rozpočtu zriaď.	zo zdrav. poisťovní	za poskytované sociálne služby	zahranič.	domácich			
		Non-investment subsidies	Acquisition of longterm subsidies	Self-governm. region	Municipal.	Founder budget	Health insurance	Social servises	Foreign	Domestic			
<b>Zariadenia sociálnych služieb spolu</b>	<b>49 196 018</b>	<b>8 807 218</b>	<b>5 364 515</b>	<b>13 443 294</b>	<b>2 061 563</b>	<b>651 343</b>	<b>377 528</b>	<b>13 773 370</b>	<b>388 831</b>	<b>295 995</b>	<b>1 244 121</b>	<b>2 701 009</b>	<b>-14 035</b>
Bratislavský kraj	7 978 626	866 858	6 247	3 003 852	100 921	6 669	159 999	2 698 436	30 020	96 269	402 843	598 501	4 702
Trnavský kraj	8 930 105	817 814	2 183 407	1 944 946	173 122	1 189	0	2 760 580	0	3 884	154 478	890 685	0
Trenčiansky kraj	4 733 056	472 057	1 265 853	1 052 812	93 802	0	0	1 232 725	171 864	11 070	62 174	366 155	-1 276
Nitriansky kraj	6 493 215	1 744 244	267 020	1 560 576	239 848	32 849	179 339	2 070 836	0	24 707	245 686	83 445	-133
Žilinský kraj	3 639 786	1 885 251	0	558 063	213 826	13 400	0	637 802	0	39 379	119 385	158 309	-9 341
Banskobystrický kraj	4 545 093	723 299	36 865	1 615 016	254 170	41 210	370	1 433 343	107 947	60 578	132 033	133 637	0
Prešovský kraj	6 405 132	636 741	1 578 118	1 349 841	551 740	451 523	26 799	1 383 552	0	56 390	34 139	339 481	-3 872
Košický kraj	6 471 005	1 660 954	27 005	2 358 188	434 134	104 503	11 021	1 556 096	79 000	3 718	93 383	130 796	-4 115
<b>110 - zariadenie pre seniorov</b>	<b>11 308 681</b>	<b>1 404 499</b>	<b>3 019 341</b>	<b>893 646</b>	<b>1 166 320</b>	<b>5 171</b>	<b>28 521</b>	<b>4 025 745</b>	<b>171 864</b>	<b>0</b>	<b>91 912</b>	<b>490 246</b>	<b>-1 366</b>
Bratislavský kraj	849 955	0	0	226 340	66 242	0	7 163	533 692	0	0	16 518	0	0
Trnavský kraj	1 200 515	102 213	510 112	40 371	73 610	0	0	458 882	0	0	5 151	10 176	0
Trenčiansky kraj	2 710 016	251 308	867 272	340 127	90 880	0	0	698 848	171 864	0	19 914	265 396	-1 412
Nitriansky kraj	949 320	271 242	94 404	933	131 656	0	0	451 085	0	0	0	0	0
Žilinský kraj	735 575	290 765	0	4 000	129 550	0	0	259 121	0	0	5 784	46 355	0
Banskobystrický kraj	1 083 057	129 920	27 590	166 609	109 120	5 171	0	536 239	0	0	35 313	66 472	0
Prešovský kraj	2 545 345	223 499	1 512 353	0	225 495	0	20 635	480 539	0	0	574	81 910	0
Košický kraj	1 234 898	135 552	7 610	115 266	339 767	0	723	607 339	0	0	8 658	19 937	46
<b>130 - domovy sociálnych služieb pre dospelých s telesným postihnutím</b>	<b>794 719</b>	<b>0</b>	<b>6 730</b>	<b>324 169</b>	<b>0</b>	<b>0</b>	<b>19 932</b>	<b>413 779</b>	<b>0</b>	<b>0</b>	<b>22 172</b>	<b>7 937</b>	<b>0</b>
Bratislavský kraj	D	D	D	D	D	D	D	D	D	D	D	D	D
Trnavský kraj	D	D	D	D	D	D	D	D	D	D	D	D	D
Banskobystrický kraj	D	D	D	D	D	D	D	D	D	D	D	D	D

Príjmy zariadení sociálnych služieb (podľa zriaďovateľa) za rok 2012 / Receipts of facilities (by founder) in 2012

Druh zariadenia Kind of facility	Celkové príjmy (Eur)  Total receipts (EUR)	z toho / of which											
		príjmy zo štát. rozpočtu / State budget receipts		dotácie z rozpočtu / Budget subsidies		príjmy / receipts			príjmy z grantov receipts from grants		prijaté dary a príspevky Received gifts and allowances	iné príjmy Other receipts	vrátené zdroje zriaďovateľovi Refunded funds to founder
		neinvest. dotácie Non-investment subsidies	dotácie na obstaranie dlhodob. maj. Acquisition of longterm subsidies	samospráv. kraja Self-governm. region	obcí Municipal.	z rozpočtu zriaď. Founder budget	zo zdrav. poisťovní Health insurance	za poskytnuté sociálne služby Social servises	zahranič. Foreign	domácich Domestic			
<b>140 - domovy sociálnych služieb pre dospelých s kombináciou postihnutí</b>	<b>15 280 561</b>	<b>140 231</b>	<b>1 401 038</b>	<b>5 625 084</b>	<b>217 170</b>	<b>98 547</b>	<b>302 485</b>	<b>6 112 046</b>	<b>0</b>	<b>9 760</b>	<b>379 252</b>	<b>994 413</b>	<b>136</b>
Bratislavský kraj	2 202 604	0	0	702 411	0	0	112 863	1 090 148	0	0	105 454	191 721	0
Trnavský kraj	4 492 747	0	1 222 257	1 150 646	0	0	0	1 576 868	0	0	24 449	518 527	0
Trenčiansky kraj	661 708	2 277	0	265 076	300	0	0	361 288	0	0	5 471	27 159	136
Nitriansky kraj	2 741 697	27 841	147 781	888 340	96 000	0	179 339	1 210 605	0	0	159 919	31 537	0
Žilinský kraj	514 870	61 440	0	191 504	0	0	0	261 352	0	0	467	107	0
Banskobystrický kraj	1 271 308	12 447	0	468 597	107 520	0	0	634 822	0	0	40 450	7 472	0
Prešovský kraj	1 796 511	36 071	13 000	978 742	13 350	0	6 164	545 832	0	6 042	21 770	175 539	0
Košický kraj	1 599 116	155	18 000	979 768	0	98 547	4 119	431 131	0	3 718	21 272	42 351	0
<b>160 - domovy sociálnych služieb pre dospelých s duševnými poruchami a poruchami správania</b>	<b>1 356 822</b>	<b>36 429</b>	<b>0</b>	<b>818 014</b>	<b>0</b>	<b>0</b>	<b>0</b>	<b>463 607</b>	<b>0</b>	<b>2 609</b>	<b>7 602</b>	<b>28 561</b>	<b>0</b>
Bratislavský kraj	509 718	36 429	0	280 638	0	0	0	161 008	0	2 609	701	28 333	0
Trenčiansky kraj	D	D	D	D	D	D	D	D	D	D	D	D	D
Banskobystrický kraj	D	D	D	D	D	D	D	D	D	D	D	D	D
Prešovský kraj	D	D	D	D	D	D	D	D	D	D	D	D	D
Košický kraj	D	D	D	D	D	D	D	D	D	D	D	D	D
<b>170 - špecializované zariadenie</b>	<b>2 325 926</b>	<b>92 653</b>	<b>63 414</b>	<b>678 297</b>	<b>0</b>	<b>1 800</b>	<b>20 041</b>	<b>838 646</b>	<b>0</b>	<b>45 998</b>	<b>119 953</b>	<b>448 825</b>	<b>34</b>
Bratislavský kraj	447 732	0	0	159 196	0	1 800	20 041	214 972	0	3 650	1 514	46 558	0
Trnavský kraj	D	D	D	D	D	D	D	D	D	D	D	D	D
Trenčiansky kraj	D	D	D	D	D	D	D	D	D	D	D	D	D
Nitriansky kraj	78 968	0	0	20 170	0	0	0	57 537	0	0	186	1 075	0

Príjmy zariadení sociálnych služieb (podľa zriaďovateľa) za rok 2012 / Receipts of facilities (by founder) in 2012

Druh zariadenia Kind of facility	Celkové príjmy (Eur)  Total receipts (EUR)	z toho / of which											vrátené zdroje zriaďovateľovi Refunded funds to founder
		príjmy zo štát. rozpočtu / State budget receipts		dotácie z rozpočtu / Budget subsidies		príjmy / receipts			príjmy z grantov receipts from grants		prijaté dary a príspevky Received gifts and allowances	iné príjmy Other receipts	
		neinvest. dotácie Non-investment subsidies	dotácie na obstaranie dlhodob. maj. Acquisition of longterm subsidies	samospráv. kraja Self-governm. region	obcí Municipal.	z rozpočtu zriaď. Founder budget	zo zdrav. poisťovní Health insurance	za sociálne služby Social services	zahranič. Foreign	domácich Domestic			
Prešovský kraj	151 068	0	0	70 765	0	0	0	10 899	0	42 348	0	27 022	34
Košický kraj	311 948	3 000	1 395	158 695	0	0	0	54 103	0	0	56 705	21 786	0
<b>180 - denný stacionár</b>	<b>405 796</b>	<b>20 055</b>	<b>37 300</b>	<b>72 039</b>	<b>215 483</b>	<b>16 614</b>	<b>370</b>	<b>32 812</b>	<b>5 700</b>	<b>0</b>	<b>4 023</b>	<b>1 400</b>	<b>0</b>
Bratislavský kraj	D	D	D	D	D	D	D	D	D	D	D	D	D
Trnavský kraj	157 875	2 576	37 300	0	84 843	485	0	28 677	0	0	2 594	1 400	0
Žilinský kraj	D	D	D	D	D	D	D	D	D	D	D	D	D
Banskobystrický kraj	123 405	17 479	0	72 039	20 240	2 729	370	4 135	5 700	0	713	0	0
Prešovský kraj	D	D	D	D	D	D	D	D	D	D	D	D	D
<b>zariadenia pre seniorov a domovy sociálnych služieb pre dospelých spolu</b>	<b>31 472 505</b>	<b>1 693 867</b>	<b>4 527 823</b>	<b>8 411 249</b>	<b>1 598 973</b>	<b>122 132</b>	<b>371 349</b>	<b>11 886 635</b>	<b>177 564</b>	<b>58 367</b>	<b>624 914</b>	<b>1 971 382</b>	<b>-1 196</b>
Bratislavský kraj	4 663 178	36 429	0	1 627 762	66 242	1 800	159 999	2 361 593	0	6 259	136 474	266 612	0
Trnavský kraj	7 005 946	104 789	1 831 688	1 425 522	158 453	485	0	2 562 148	0	0	67 368	855 493	0
Trenčiansky kraj	3 691 487	343 238	867 272	689 966	91 180	0	0	1 145 265	171 864	0	58 609	319 549	-1 276
Nitriansky kraj	3 769 985	299 083	242 185	909 443	227 656	0	179 339	1 719 227	0	0	160 105	32 612	0
Žilinský kraj	1 263 845	352 205	0	195 504	129 550	13 400	0	520 473	0	0	6 251	46 462	0
Banskobystrický kraj	2 668 392	159 846	34 320	815 833	236 880	7 900	370	1 231 911	5 700	0	87 128	81 881	0
Prešovský kraj	4 879 725	259 570	1 525 353	1 213 926	349 245	0	26 799	1 149 024	0	48 390	22 344	284 699	34
Košický kraj	3 529 947	138 707	27 005	1 533 293	339 767	98 547	4 842	1 196 994	0	3 718	86 635	84 074	46
<b>210 - domovy sociálnych služieb pre deti s telesným postihnutím</b>	<b>D</b>	<b>D</b>	<b>D</b>	<b>D</b>	<b>D</b>	<b>D</b>	<b>D</b>	<b>D</b>	<b>D</b>	<b>D</b>	<b>D</b>	<b>D</b>	<b>D</b>
Nitriansky kraj	D	D	D	D	D	D	D	D	D	D	D	D	D

Príjmy zariadení sociálnych služieb (podľa zriaďovateľa) za rok 2012 / Receipts of facilities (by founder) in 2012

Druh zariadenia Kind of facility	Celkové príjmy (Eur)  Total receipts (EUR)	z toho / of which											vrátené zdroje zriaďovateľovi Refunded funds to founder
		príjmy zo štát. rozpočtu / State budget receipts		dotácie z rozpočtu / Budget subsidies		príjmy / receipts			príjmy z grantov receipts from grants		prijaté dary a príspevky Received gifts and allowances	iné príjmy Other receipts	
		neinvest. dotácie Non-investment subsidies	dotácie na obstaranie dlhodob. maj. Acquisition of longterm subsidies	samospráv. kraja Self-governm. region	obcí Municipal.	z rozpočtu zriaď. Founder budget	zo zdrav. poisťovní Health insurance	za poskytované sociálne služby Social services	zahranič. Foreign	domácich Domestic			
<b>220 - domovy sociálnych služieb pre deti s telesným postihnutím a duševnými poruchami a poruchami správania</b>	<b>1 090 215</b>	<b>47 764</b>	<b>52 765</b>	<b>709 712</b>	<b>2 636</b>	<b>0</b>	<b>6 179</b>	<b>126 087</b>	<b>0</b>	<b>6 730</b>	<b>47 849</b>	<b>90 491</b>	<b>0</b>
Bratislavský kraj	D	D	D	D	D	D	D	D	D	D	D	D	D
Trenčiansky kraj	D	D	D	D	D	D	D	D	D	D	D	D	D
Nitriansky kraj	D	D	D	D	D	D	D	D	D	D	D	D	D
Banskobystrický kraj	210 353	43 230	0	99 654	1 050	0	0	27 356	0	0	19 626	19 437	0
Prešovský kraj	120 899	0	52 765	55 278	0	0	0	5 847	0	0	0	7 009	0
Košický kraj	D	D	D	D	D	D	D	D	D	D	D	D	D
<b>320 - detské domovy</b>	<b>5 275 509</b>	<b>4 895 404</b>	<b>7 835</b>	<b>65 400</b>	<b>320</b>	<b>704</b>	<b>0</b>	<b>33 614</b>	<b>0</b>	<b>16 124</b>	<b>112 959</b>	<b>98 103</b>	<b>-8 933</b>
Bratislavský kraj	D	D	D	D	D	D	D	D	D	D	D	D	D
Trnavský kraj	D	D	D	D	D	D	D	D	D	D	D	D	D
Trenčiansky kraj	D	D	D	D	D	D	D	D	D	D	D	D	D
Nitriansky kraj	D	D	D	D	D	D	D	D	D	D	D	D	D
Žilinský kraj	1 387 053	1 302 884	0	0	0	0	0	9 341	0	5 000	27 874	27 583	-9 341
Banskobystrický kraj	D	D	D	D	D	D	D	D	D	D	D	D	D
Prešovský kraj	D	D	D	D	D	D	D	D	D	D	D	D	D
Košický kraj	D	D	D	D	D	D	D	D	D	D	D	D	D
<b>340 - zariadenie dočasnej starostlivosti pre deti</b>	<b>D</b>	<b>D</b>	<b>D</b>	<b>D</b>	<b>D</b>	<b>D</b>	<b>D</b>	<b>D</b>	<b>D</b>	<b>D</b>	<b>D</b>	<b>D</b>	<b>D</b>
Bratislavský kraj	D	D	D	D	D	D	D	D	D	D	D	D	D
Banskobystrický kraj	D	D	D	D	D	D	D	D	D	D	D	D	D
<b>900 - ostatné</b>	<b>277 257</b>	<b>54 136</b>	<b>0</b>	<b>68 464</b>	<b>3 367</b>	<b>2 849</b>	<b>0</b>	<b>105 837</b>	<b>0</b>	<b>10 500</b>	<b>22 303</b>	<b>9 801</b>	<b>0</b>
Bratislavský kraj	D	D	D	D	D	D	D	D	D	D	D	D	D

Príjmy zariadení sociálnych služieb (podľa zriaďovateľa) za rok 2012 / Receipts of facilities (by founder) in 2012

Druh zariadenia Kind of facility	Celkové príjmy (Eur)  Total receipts (EUR)	z toho / of which											vrátené zdroje zriaďovateľovi  Refunded funds to founder
		príjmy zo štát. rozpočtu / State budget receipts		dotácie z rozpočtu / Budget subsidies		príjmy / receipts			príjmy z grantov receipts from grants		prijaté dary a príspevky  Received gifts and allowances	iné príjmy  Other receipts	
		neinvest. dotácie	dotácie na obstaranie dlhodob. maj.	samospráv. kraja	obcí	z rozpočtu zriaď.	zo zdrav. poisťovní	za poskytované sociálne služby	zahranič.	domácich			
		Non-investment subsidies	Acquisition of longterm subsidies	Self-governm. region	Municipal.	Founder budget	Health insurance	Social servises	Foreign	Domestic			
Nitriansky kraj	254 485	54 136	0	68 464	3 367	2 849	0	105 837	0	0	19 832	0	0
Žilinský kraj	D	D	D	D	D	D	D	D	D	D	D	D	D
Prešovský kraj	D	D	D	D	D	D	D	D	D	D	D	D	D
<b>zariadenia sociálnych služieb pre deti</b>	<b>6 765 265</b>	<b>5 008 902</b>	<b>60 600</b>	<b>934 884</b>	<b>9 917</b>	<b>3 553</b>	<b>6 179</b>	<b>270 993</b>	<b>0</b>	<b>33 354</b>	<b>187 866</b>	<b>200 673</b>	<b>-8 933</b>
Bratislavský kraj	569 709	269 689	0	191 211	1 586	0	0	27 245	0	6 730	17 974	47 276	4 702
Trnavský kraj	D	D	D	D	D	D	D	D	D	D	D	D	D
Trenčiansky kraj	D	D	D	D	D	D	D	D	D	D	D	D	D
Nitriansky kraj	1 811 327	1 187 799	7 835	332 010	6 961	2 849	0	147 975	0	6 562	53 532	35 670	-133
Žilinský kraj	1 395 483	1 302 884	0	0	0	0	0	9 341	0	7 500	29 804	31 583	-9 341
Banskobystrický kraj	655 338	446 402	0	119 247	1 050	0	0	28 968	0	4 562	27 774	27 335	0
Prešovský kraj	445 642	305 200	52 765	55 278	0	0	0	5 847	0	8 000	5 740	12 812	0
Košický kraj	1 186 333	1 072 268	0	92 002	0	0	6 179	9 566	0	0	2 910	7 567	-4 161
<b>310 - zariadenia podporovaného bývania</b>	<b>889 822</b>	<b>0</b>	<b>0</b>	<b>525 948</b>	<b>1 840</b>	<b>4 869</b>	<b>0</b>	<b>190 582</b>	<b>60 419</b>	<b>717</b>	<b>84 602</b>	<b>20 844</b>	<b>0</b>
Bratislavský kraj	358 110	0	0	215 998	0	4 869	0	37 910	0	717	84 602	14 013	0
Nitriansky kraj	D	D	D	D	D	D	D	D	D	D	D	D	D
Banskobystrický kraj	244 200	0	0	93 802	1 840	0	0	81 355	60 419	0	0	6 784	0
Prešovský kraj	D	D	D	D	D	D	D	D	D	D	D	D	D
Košický kraj	D	D	D	D	D	D	D	D	D	D	D	D	D
<b>330 - zariadenie núdzového bývania</b>	<b>1 186 046</b>	<b>80 019</b>	<b>0</b>	<b>667 588</b>	<b>2 903</b>	<b>0</b>	<b>0</b>	<b>123 616</b>	<b>0</b>	<b>59 712</b>	<b>86 992</b>	<b>165 216</b>	<b>0</b>
Bratislavský kraj	235 394	0	0	93 520	31	0	0	31 132	0	0	2 419	108 292	0
Trnavský kraj	171 904	0	0	128 100	50	0	0	9 611	0	3 884	22 614	7 645	0
Trenčiansky kraj	87 569	36 624	0	25 517	2 622	0	0	11 578	0	11 070	0	158	0
Žilinský kraj	D	D	D	D	D	D	D	D	D	D	D	D	D

Príjmy zariadení sociálnych služieb (podľa zriaďovateľa) za rok 2012 / Receipts of facilities (by founder) in 2012

Druh zariadenia Kind of facility	Celkové príjmy (Eur)  Total receipts (EUR)	z toho / of which											vrátené zdroje zriaďovateľovi Refunded funds to founder
		príjmy zo štát. rozpočtu / State budget receipts		dotácie z rozpočtu / Budget subsidies		príjmy / receipts			príjmy z grantov receipts from grants		prijaté dary a príspevky Received gifts and allowances	iné príjmy Other receipts	
		neinvest. dotácie Non-investment subsidies	dotácie na obstaranie dlhodob. maj. Acquisition of longterm subsidies	samospráv. kraja Self-governm. region	obcí Municipal.	z rozpočtu zriaď. Founder budget	zo zdrav. poisťovní Health insurance	za poskytované sociálne služby Social services	zahranič. Foreign	domácich Domestic			
Banskobystrický kraj	202 657	0	0	144 968	0	0	0	17 776	0	36 185	3 000	728	0
Košický kraj	218 811	0	0	169 745	0	0	0	32 905	0	0	1 200	14 961	0
<b>510 - útulky</b>	<b>1 545 768</b>	<b>3 419</b>	<b>6 247</b>	<b>1 036 897</b>	<b>27 259</b>	<b>0</b>	<b>0</b>	<b>274 645</b>	<b>91 725</b>	<b>25 199</b>	<b>54 183</b>	<b>26 189</b>	<b>0</b>
Bratislavský kraj	594 431	0	6 247	377 827	10 000	0	0	117 443	12 725	18 054	41 916	10 216	0
Trnavský kraj	154 491	0	0	109 200	14 299	0	0	29 632	0	0	0	1 360	0
Nitriansky kraj	D	D	D	D	D	D	D	D	D	D	D	D	D
Žilinský kraj	D	D	D	D	D	D	D	D	D	D	D	D	D
Banskobystrický kraj	365 672	3 000	0	293 328	0	0	0	59 607	0	333	1 483	7 919	0
Prešovský kraj	D	D	D	D	D	D	D	D	D	D	D	D	D
Košický kraj	267 016	0	0	150 589	2 660	0	0	29 966	79 000	0	729	4 072	0
<b>520 - krízové strediská</b>	<b>1 910 547</b>	<b>796 625</b>	<b>415 581</b>	<b>469 565</b>	<b>19 756</b>	<b>62 700</b>	<b>0</b>	<b>13 785</b>	<b>0</b>	<b>27 886</b>	<b>39 565</b>	<b>65 084</b>	<b>0</b>
Bratislavský kraj	D	D	D	D	D	D	D	D	D	D	D	D	D
Trenčiansky kraj	D	D	D	D	D	D	D	D	D	D	D	D	D
Nitriansky kraj	D	D	D	D	D	D	D	D	D	D	D	D	D
Žilinský kraj	D	D	D	D	D	D	D	D	D	D	D	D	D
Banskobystrický kraj	D	D	D	D	D	D	D	D	D	D	D	D	D
Košický kraj	D	D	D	D	D	D	D	D	D	D	D	D	D
<b>530 - resocializačné strediská</b>	<b>1 839 980</b>	<b>504 396</b>	<b>351 719</b>	<b>635 635</b>	<b>0</b>	<b>0</b>	<b>0</b>	<b>252 399</b>	<b>0</b>	<b>24 206</b>	<b>31 202</b>	<b>26 227</b>	<b>0</b>
Trnavský kraj	1 025 427	293 021	351 719	282 124	0	0	0	89 889	0	0	1 052	7 622	0
Trenčiansky kraj	D	D	D	D	D	D	D	D	D	D	D	D	D
Nitriansky kraj	528 627	162 327	0	184 223	0	0	0	120 295	0	11 333	22 648	13 605	0
Banskobystrický kraj	D	D	D	D	D	D	D	D	D	D	D	D	D

Príjmy zariadení sociálnych služieb (podľa zriaďovateľa) za rok 2012 / Receipts of facilities (by founder) in 2012

Druh zariadenia Kind of facility	Celkové príjmy (Eur)  Total receipts (EUR)	z toho / of which											vrátené zdroje zriaďovateľovi  Refunded funds to founder
		príjmy zo štát. rozpočtu / State budget receipts		dotácie z rozpočtu / Budget subsidies		príjmy / receipts			príjmy z grantov receipts from grants		prijaté dary a príspevky  Received gifts and allowances	iné príjmy  Other receipts	
		neinvest. dotácie	dotácie na obstaranie dlhodob. maj.	samospráv. kraja	obcí	z rozpočtu zriaď.	zo zdrav. poisťovní	za poskytované sociálne služby	zahranič.	domácich			
		Non-investment subsidies	Acquisition of longterm subsidies	Self-governm. region	Municipal.	Founder budget	Health insurance	Social servises	Foreign	Domestic			
<b>540 - rehabilitačné strediská</b>	<b>1 278 390</b>	<b>68 879</b>	<b>0</b>	<b>451 140</b>	<b>850</b>	<b>452 133</b>	<b>0</b>	<b>73 604</b>	<b>41 828</b>	<b>27 300</b>	<b>36 089</b>	<b>130 472</b>	<b>-3 906</b>
Bratislavský kraj	694 939	61 256	0	401 069	850	0	0	43 483	0	27 300	34 663	126 317	0
Nitriansky kraj	D	D	D	D	D	D	D	D	D	D	D	D	D
Banskobystrický kraj	D	D	D	D	D	D	D	D	D	D	D	D	D
Prešovský kraj	D	D	D	D	D	D	D	D	D	D	D	D	D
<b>550 - zariadenia opatrovateľskej služby</b>	<b>1 441 886</b>	<b>354 806</b>	<b>0</b>	<b>57 000</b>	<b>362 453</b>	<b>5 956</b>	<b>0</b>	<b>568 813</b>	<b>0</b>	<b>10 256</b>	<b>19 635</b>	<b>62 627</b>	<b>0</b>
Bratislavský kraj	D	D	D	D	D	D	D	D	D	D	D	D	D
Trnavský kraj	131 527	49 696	0	0	0	0	0	64 649	0	0	16 577	605	0
Nitriansky kraj	D	D	D	D	D	D	D	D	D	D	D	D	D
Žilinský kraj	D	D	D	D	D	D	D	D	D	D	D	D	D
Prešovský kraj	501 173	71 971	0	0	201 495	0	0	193 451	0	0	0	33 917	0
Košický kraj	546 308	198 579	0	0	91 707	5 956	0	232 882	0	0	1 180	16 003	0
<b>560 - nocľaháreň</b>	<b>519 750</b>	<b>296 305</b>	<b>2 545</b>	<b>0</b>	<b>36 393</b>	<b>0</b>	<b>0</b>	<b>53 505</b>	<b>17 295</b>	<b>26 866</b>	<b>66 417</b>	<b>20 424</b>	<b>0</b>
Bratislavský kraj	D	D	D	D	D	D	D	D	D	D	D	D	D
Banskobystrický kraj	D	D	D	D	D	D	D	D	D	D	D	D	D
Košický kraj	D	D	D	D	D	D	D	D	D	D	D	D	D
<b>570 - domov na pol ceste</b>	<b>346 059</b>	<b>0</b>	<b>0</b>	<b>253 388</b>	<b>1 219</b>	<b>0</b>	<b>0</b>	<b>64 793</b>	<b>0</b>	<b>2 132</b>	<b>12 656</b>	<b>11 871</b>	<b>0</b>
Bratislavský kraj	D	D	D	D	D	D	D	D	D	D	D	D	D
Nitriansky kraj	D	D	D	D	D	D	D	D	D	D	D	D	D
Žilinský kraj	D	D	D	D	D	D	D	D	D	D	D	D	D
Banskobystrický kraj	D	D	D	D	D	D	D	D	D	D	D	D	D
Prešovský kraj	D	D	D	D	D	D	D	D	D	D	D	D	D
Košický kraj	D	D	D	D	D	D	D	D	D	D	D	D	D



Príjmy zariadení sociálnych služieb (podľa zriaďovateľa) za rok 2012 / Receipts of facilities (by founder) in 2012

Druh zariadenia Kind of facility	Celkové príjmy (Eur)  Total receipts (EUR)	z toho / of which											vrátené zdroje zriaďovateľovi  Refunded funds to founder
		príjmy zo štát. rozpočtu / State budget receipts		dotácie z rozpočtu / Budget subsidies		príjmy / receipts			príjmy z grantov receipts from grants		prijaté dary a príspevky  Received gifts and allowances	iné príjmy  Other receipts	
		neinvest. dotácie	dotácie na obstaranie dlhodob. maj.	samospráv. kraja	obcí	z rozpočtu zriaď.	zo zdrav. poisťovní	za poskytované sociálne služby	zahranič.	domácich			
		Non-investment subsidies	Acquisition of longterm subsidies	Self-governm. region	Municipal.	Founder budget	Health insurance	Social servises	Foreign	Domestic			
<b>zariadenia sociálnych služieb pre deti alebo dospelých spolu</b>	<b>10 958 248</b>	<b>2 104 449</b>	<b>776 092</b>	<b>4 097 161</b>	<b>452 673</b>	<b>525 658</b>	<b>0</b>	<b>1 615 742</b>	<b>211 267</b>	<b>204 274</b>	<b>431 341</b>	<b>528 954</b>	<b>-3 906</b>
Bratislavský kraj	2 745 739	560 740	6 247	1 184 879	33 093	4 869	0	309 598	30 020	83 280	248 395	284 613	0
Trnavský kraj	1 483 349	342 717	351 719	519 424	14 349	0	0	193 781	0	3 884	40 243	17 232	0
Trenčiansky kraj	780 946	74 467	398 581	217 710	2 622	0	0	50 060	0	11 070	300	26 136	0
Nitriansky kraj	911 903	257 362	17 000	319 123	5 231	30 000	0	203 634	0	18 145	32 049	15 163	0
Žilinský kraj	980 458	230 162	0	362 559	84 276	0	0	107 988	0	31 879	83 330	80 264	0
Banskobystrický kraj	1 221 363	117 051	2 545	679 936	16 240	33 310	0	172 464	102 247	56 016	17 131	24 421	0
Prešovský kraj	1 079 765	71 971	0	80 637	202 495	451 523	0	228 681	0	0	6 055	41 970	-3 906
Košický kraj	1 754 725	449 979	0	732 893	94 367	5 956	0	349 536	79 000	0	3 838	39 155	0
<b>Fyzické osoby</b>	<b>15 101 982</b>	<b>1 835 560</b>	<b>1 312 498</b>	<b>5 207 304</b>	<b>483 330</b>	<b>0</b>	<b>46 944</b>	<b>5 135 166</b>	<b>0</b>	<b>280 562</b>	<b>202 973</b>	<b>531 583</b>	<b>-12 438</b>
<b>Zariadenia sociálnych služieb spolu</b>	<b>15 101 982</b>	<b>1 835 560</b>	<b>1 312 498</b>	<b>5 207 304</b>	<b>483 330</b>	<b>0</b>	<b>46 944</b>	<b>5 135 166</b>	<b>0</b>	<b>280 562</b>	<b>202 973</b>	<b>531 583</b>	<b>-12 438</b>
Bratislavský kraj	1 570 789	116 480	0	411 358	8 600	0	0	826 270	0	0	54 596	145 796	0
Trnavský kraj	225 709	23 736	0	54 144	25 431	0	0	95 511	0	0	12 205	8 608	0
Trenčiansky kraj	1 266 867	254 110	0	70 506	1 422	0	0	450 290	0	279 062	19 638	173 586	0
Nitriansky kraj	3 822 162	77 744	1 087 906	1 428 754	49 845	0	0	1 055 844	0	0	5 947	84 004	0
Žilinský kraj	D	D	D	D	D	D	D	D	D	D	D	D	D
Banskobystrický kraj	1 823 173	80 839	44 730	869 254	10 000	0	46 944	693 091	0	0	35 395	39 188	3 732
Prešovský kraj	1 848 871	0	32 500	866 391	104 556	0	0	718 488	0	1 500	47 254	63 816	0
Košický kraj	4 208 475	1 271 131	147 362	1 506 897	177 876	0	0	1 077 206	0	0	27 588	16 585	-16 170
<b>110 - zariadenie pre seniorov</b>	<b>3 810 379</b>	<b>903 076</b>	<b>127 362</b>	<b>259 677</b>	<b>444 541</b>	<b>0</b>	<b>0</b>	<b>1 898 812</b>	<b>0</b>	<b>0</b>	<b>62 469</b>	<b>78 373</b>	<b>3 308</b>
Bratislavský kraj	D	D	D	D	D	D	D	D	D	D	D	D	D
Trnavský kraj	D	D	D	D	D	D	D	D	D	D	D	D	D

Príjmy zariadení sociálnych služieb (podľa zriaďovateľa) za rok 2012 / Receipts of facilities (by founder) in 2012

Druh zariadenia Kind of facility	Celkové príjmy (Eur)  Total receipts (EUR)	z toho / of which											vrátené zdroje zriaďovateľovi Refunded funds to founder
		príjmy zo štát. rozpočtu / State budget receipts		dotácie z rozpočtu / Budget subsidies		príjmy / receipts			príjmy z grantov receipts from grants		prijaté dary a príspevky Received gifts and allowances	iné príjmy Other receipts	
		neinvest. dotácie Non-investment subsidies	dotácie na obstaranie dlhodob. maj. Acquisition of longterm subsidies	samospráv. kraja Self-governm. region	obcí Municipal.	z rozpočtu zriaď. Founder budget	zo zdrav. poisťovní Health insurance	za poskytované sociálne služby Social services	zahranič. Foreign	domácich Domestic			
Trenčiansky kraj	743 536	253 120	0	0	0	0	0	440 208	0	0	11 648	38 560	0
Nitriansky kraj	D	D	D	D	D	D	D	D	D	D	D	D	D
Žilinský kraj	D	D	D	D	D	D	D	D	D	D	D	D	D
Banskobystrický kraj	D	D	D	D	D	D	D	D	D	D	D	D	D
Prešovský kraj	512 237	0	0	126 477	103 040	0	0	217 498	0	0	20 845	30 011	0
Košický kraj	1 679 893	473 956	127 362	133 200	177 876	0	0	743 599	0	0	14 584	9 316	0
<b>130 - domovy sociálnych služieb pre dospelých s telesným postihnutím</b>	<b>1 476 845</b>	<b>0</b>	<b>0</b>	<b>487 536</b>	<b>2 066</b>	<b>0</b>	<b>0</b>	<b>668 021</b>	<b>0</b>	<b>139 531</b>	<b>33 638</b>	<b>123 229</b>	<b>0</b>
Bratislavský kraj	D	D	D	D	D	D	D	D	D	D	D	D	D
Trenčiansky kraj	D	D	D	D	D	D	D	D	D	D	D	D	D
Nitriansky kraj	D	D	D	D	D	D	D	D	D	D	D	D	D
Prešovský kraj	D	D	D	D	D	D	D	D	D	D	D	D	D
<b>140 - domovy sociálnych služieb pre dospelých s kombináciou postihnutí</b>	<b>5 659 185</b>	<b>9 134</b>	<b>1 132 636</b>	<b>2 601 125</b>	<b>322</b>	<b>0</b>	<b>46 944</b>	<b>1 689 086</b>	<b>0</b>	<b>0</b>	<b>29 455</b>	<b>150 483</b>	<b>0</b>
Bratislavský kraj	D	D	D	D	D	D	D	D	D	D	D	D	D
Trnavský kraj	D	D	D	D	D	D	D	D	D	D	D	D	D
Trenčiansky kraj	D	D	D	D	D	D	D	D	D	D	D	D	D
Nitriansky kraj	3 562 977	8 144	1 087 906	1 421 152	0	0	0	957 750	0	0	4 947	83 078	0
Banskobystrický kraj	962 997	0	44 730	498 401	0	0	46 944	345 436	0	0	0	27 486	0
Prešovský kraj	D	D	D	D	D	D	D	D	D	D	D	D	D
Košický kraj	D	D	D	D	D	D	D	D	D	D	D	D	D

Príjmy zariadení sociálnych služieb (podľa zriaďovateľa) za rok 2012 / Receipts of facilities (by founder) in 2012

Druh zariadenia Kind of facility	Celkové príjmy (Eur)  Total receipts (EUR)	z toho / of which											
		príjmy zo štát. rozpočtu / State budget receipts		dotácie z rozpočtu / Budget subsidies		príjmy / receipts			príjmy z grantov receipts from grants		prijaté dary a príspevky Received gifts and allowances	iné príjmy Other receipts	vrátené zdroje zriaďovateľovi Refunded funds to founder
		neinvest. dotácie Non-investment subsidies	dotácie na obstaranie dlhodob. maj. Acquisition of longterm subsidies	samospráv. kraja Self-governm. region	obcí Municipal.	z rozpočtu zriaď. Founder budget	zo zdrav. poisťovní Health insurance	za poskytnuté sociálne služby Social services	zahranič. Foreign	domácich Domestic			
<b>160 - domovy sociálnych služieb pre dospelých s duševnými poruchami a poruchami správania</b>	<b>D</b>	<b>D</b>	<b>D</b>	<b>D</b>	<b>D</b>	<b>D</b>	<b>D</b>	<b>D</b>	<b>D</b>	<b>D</b>	<b>D</b>	<b>D</b>	<b>D</b>
Banskobystrický kraj	D	D	D	D	D	D	D	D	D	D	D	D	D
Prešovský kraj	D	D	D	D	D	D	D	D	D	D	D	D	D
<b>170 - špecializované zariadenie</b>	<b>522 506</b>	<b>847</b>	<b>0</b>	<b>295 680</b>	<b>0</b>	<b>0</b>	<b>0</b>	<b>215 020</b>	<b>0</b>	<b>0</b>	<b>10 959</b>	<b>0</b>	<b>0</b>
Banskobystrický kraj	D	D	D	D	D	D	D	D	D	D	D	D	D
Prešovský kraj	D	D	D	D	D	D	D	D	D	D	D	D	D
Košický kraj	333 843	847	0	211 637	0	0	0	119 169	0	0	2 190	0	0
<b>180 - denný stacionár</b>	<b>D</b>	<b>D</b>	<b>D</b>	<b>D</b>	<b>D</b>	<b>D</b>	<b>D</b>	<b>D</b>	<b>D</b>	<b>D</b>	<b>D</b>	<b>D</b>	<b>D</b>
Trnavský kraj	D	D	D	D	D	D	D	D	D	D	D	D	D
Nitriansky kraj	D	D	D	D	D	D	D	D	D	D	D	D	D
<b>zariadenia pre seniorov a domovy sociálnych služieb pre dospelých spolu</b>	<b>12 197 895</b>	<b>958 873</b>	<b>1 292 498</b>	<b>4 003 986</b>	<b>455 247</b>	<b>0</b>	<b>46 944</b>	<b>4 704 268</b>	<b>0</b>	<b>141 031</b>	<b>166 673</b>	<b>363 408</b>	<b>3 308</b>
Bratislavský kraj	1 272 555	116 480	0	343 958	6 400	0	0	701 134	0	0	40 341	56 553	0
Trnavský kraj	225 709	23 736	0	54 144	25 431	0	0	95 511	0	0	12 205	8 608	0
Trenčiansky kraj	1 030 407	254 110	0	48 115	872	0	0	450 113	0	139 531	16 562	108 986	0
Nitriansky kraj	3 702 411	30 224	1 087 906	1 428 754	24 512	0	0	1 019 652	0	0	5 947	84 004	0
Žilinský kraj	D	D	D	D	D	D	D	D	D	D	D	D	D
Banskobystrický kraj	1 541 418	48 000	44 730	744 150	10 000	0	46 944	583 880	0	0	27 531	32 875	3 308
Prešovský kraj	1 834 713	0	32 500	854 654	104 556	0	0	717 108	0	1 500	46 963	63 066	0
Košický kraj	2 254 746	474 803	127 362	530 211	177 876	0	0	918 404	0	0	16 774	9 316	0

Príjmy zariadení sociálnych služieb (podľa zriaďovateľa) za rok 2012 / Receipts of facilities (by founder) in 2012

Druh zariadenia Kind of facility	Celkové príjmy (Eur)  Total receipts (EUR)	z toho / of which											
		príjmy zo štát. rozpočtu / State budget receipts		dotácie z rozpočtu / Budget subsidies		príjmy / receipts			príjmy z grantov receipts from grants		prijaté dary a príspevky Received gifts and allowances	iné príjmy Other receipts	vrátené zdroje zriaďovateľovi Refunded funds to founder
		neinvest. dotácie Non-investment subsidies	dotácie na obstaranie dlhodob. maj. Acquisition of longterm subsidies	samospráv. kraja Self-governm. region	obcí Municipal.	z rozpočtu zriaď. Founder budget	zo zdrav. poisťovní Health insurance	za poskytované sociálne služby Social services	zahranič. Foreign	domácich Domestic			
<b>210 - domovy sociálnych služieb pre deti s telesným postihnutím</b>	<b>D</b>	<b>D</b>	<b>D</b>	<b>D</b>	<b>D</b>	<b>D</b>	<b>D</b>	<b>D</b>	<b>D</b>	<b>D</b>	<b>D</b>	<b>D</b>	<b>D</b>
Trenčiansky kraj	D	D	D	D	D	D	D	D	D	D	D	D	D
<b>220 - domovy sociálnych služieb pre deti s telesným postihnutím a duševnými poruchami a poruchami správania</b>	<b>D</b>	<b>D</b>	<b>D</b>	<b>D</b>	<b>D</b>	<b>D</b>	<b>D</b>	<b>D</b>	<b>D</b>	<b>D</b>	<b>D</b>	<b>D</b>	<b>D</b>
Prešovský kraj	D	D	D	D	D	D	D	D	D	D	D	D	D
Košický kraj	D	D	D	D	D	D	D	D	D	D	D	D	D
<b>320 - detské domovy</b>	<b>D</b>	<b>D</b>	<b>D</b>	<b>D</b>	<b>D</b>	<b>D</b>	<b>D</b>	<b>D</b>	<b>D</b>	<b>D</b>	<b>D</b>	<b>D</b>	<b>D</b>
Košický kraj	D	D	D	D	D	D	D	D	D	D	D	D	D
<b>zariadenia sociálnych služieb pre deti</b>	<b>2 012 227</b>	<b>774 648</b>	<b>20 000</b>	<b>910 886</b>	<b>550</b>	<b>0</b>	<b>0</b>	<b>92 154</b>	<b>0</b>	<b>139 531</b>	<b>14 181</b>	<b>70 312</b>	<b>-16 170</b>
Trenčiansky kraj	D	D	D	D	D	D	D	D	D	D	D	D	D
Prešovský kraj	D	D	D	D	D	D	D	D	D	D	D	D	D
Košický kraj	D	D	D	D	D	D	D	D	D	D	D	D	D
<b>310 - zariadenia podporovaného bývania</b>	<b>D</b>	<b>D</b>	<b>D</b>	<b>D</b>	<b>D</b>	<b>D</b>	<b>D</b>	<b>D</b>	<b>D</b>	<b>D</b>	<b>D</b>	<b>D</b>	<b>D</b>
Banskobystrický kraj	D	D	D	D	D	D	D	D	D	D	D	D	D
Košický kraj	D	D	D	D	D	D	D	D	D	D	D	D	D
<b>510 - útulky</b>	<b>D</b>	<b>D</b>	<b>D</b>	<b>D</b>	<b>D</b>	<b>D</b>	<b>D</b>	<b>D</b>	<b>D</b>	<b>D</b>	<b>D</b>	<b>D</b>	<b>D</b>

Príjmy zariadení sociálnych služieb (podľa zriaďovateľa) za rok 2012 / Receipts of facilities (by founder) in 2012

Druh zariadenia Kind of facility	Celkové príjmy (Eur)  Total receipts (EUR)	z toho / of which												
		príjmy zo štát. rozpočtu / State budget receipts		dotácie z rozpočtu / Budget subsidies		príjmy / receipts			príjmy z grantov receipts from grants		prijaté dary a príspevky Received gifts and allowances	iné príjmy Other receipts	vrátené zdroje zriaďovateľovi Refunded funds to founder	
		neinvest. dotácie Non- investment subsidies	dotácie na obstaranie dlhodob. maj. Acquisition of longterm subsidies	samospráv. kraja Self- governm. region	obcí Municipal.	z rozpočtu zriaď. Founder budget	zo zdrav. poisťovní Health insurance	za poskytované sociálne služby Social servises	zahranič. Foreign	domácich Domestic				
Nitriansky kraj	D	D	D	D	D	D	D	D	D	D	D	D	D	D
<b>530 - resocializačné strediská</b>	<b>D</b>	<b>D</b>	<b>D</b>	<b>D</b>	<b>D</b>	<b>D</b>	<b>D</b>	<b>D</b>	<b>D</b>	<b>D</b>	<b>D</b>	<b>D</b>	<b>D</b>	<b>D</b>
Bratislavský kraj	D	D	D	D	D	D	D	D	D	D	D	D	D	D
Banskobystrický kraj	D	D	D	D	D	D	D	D	D	D	D	D	D	D
<b>550 - zariadenia opatrovateľskej služby</b>	<b>172 451</b>	<b>40 880</b>	<b>0</b>	<b>0</b>	<b>24 433</b>	<b>0</b>	<b>0</b>	<b>88 915</b>	<b>0</b>	<b>0</b>	<b>4 786</b>	<b>2 307</b>	<b>424</b>	
Nitriansky kraj	D	D	D	D	D	D	D	D	D	D	D	D	D	
Banskobystrický kraj	D	D	D	D	D	D	D	D	D	D	D	D	D	
Prešovský kraj	D	D	D	D	D	D	D	D	D	D	D	D	D	
Košický kraj	D	D	D	D	D	D	D	D	D	D	D	D	D	
<b>zariadenia sociálnych služieb pre deti alebo dospelých spolu</b>	<b>891 860</b>	<b>102 039</b>	<b>0</b>	<b>292 432</b>	<b>27 533</b>	<b>0</b>	<b>0</b>	<b>338 744</b>	<b>0</b>	<b>0</b>	<b>22 119</b>	<b>97 863</b>	<b>424</b>	
Bratislavský kraj	D	D	D	D	D	D	D	D	D	D	D	D	D	
Nitriansky kraj	D	D	D	D	D	D	D	D	D	D	D	D	D	
Banskobystrický kraj	281 755	32 839	0	125 104	0	0	0	109 211	0	0	7 864	6 313	424	
Prešovský kraj	D	D	D	D	D	D	D	D	D	D	D	D	D	
Košický kraj	D	D	D	D	D	D	D	D	D	D	D	D	D	
<b>Samosprávny kraj</b>	<b>168 612 011</b>	<b>6 732 939</b>	<b>3 120 701</b>	<b>104 964 788</b>	<b>519 929</b>	<b>24 657 797</b>	<b>0</b>	<b>48 876 222</b>	<b>0</b>	<b>170 282</b>	<b>564 885</b>	<b>3 009 123</b>	<b>-31 307 062</b>	
<b>Zariadenia sociálnych služieb spolu</b>	<b>168 612 011</b>	<b>6 732 939</b>	<b>3 120 701</b>	<b>104 964 788</b>	<b>519 929</b>	<b>24 657 797</b>	<b>0</b>	<b>48 876 222</b>	<b>0</b>	<b>170 282</b>	<b>564 885</b>	<b>3 009 123</b>	<b>-31 307 062</b>	
Bratislavský kraj	16 664 495	11 303	1 472 532	10 640 633	733	3 789 884	0	3 380 148	0	64 390	55 322	508 130	-3 258 580	
Trnavský kraj	15 648 267	924 502	7 000	9 341 733	150	1 521 488	0	3 959 513	0	22 736	36 976	341 589	-510 872	

Príjmy zariadení sociálnych služieb (podľa zriaďovateľa) za rok 2012 / Receipts of facilities (by founder) in 2012

Druh zariadenia Kind of facility	Celkové príjmy (Eur) Total receipts (EUR)	z toho / of which											
		príjmy zo štát. rozpočtu / State budget receipts		dotácie z rozpočtu / Budget subsidies		príjmy / receipts			príjmy z grantov receipts from grants		prijaté dary a príspevky Received gifts and allowances	iné príjmy Other receipts	vrátené zdroje zriaďovateľovi Refunded funds to founder
		neinvest. dotácie Non-investment subsidies	dotácie na obstaranie dlhodob. maj. Acquisition of longterm subsidies	samospráv. kraja Self-governm. region	obcí Municipal.	z rozpočtu zriaď. Founder budget	zo zdrav. poisťovní Health insurance	za poskytované sociálne služby Social servises	zahranič. Foreign	domácich Domestic			
Trenčiansky kraj	19 921 464	2 027 409	252 646	11 695 532	114 936	2 748 801	0	6 673 744	0	7 101	21 819	204 125	-5 673 185
Nitriansky kraj	25 429 225	291 989	62 835	12 658 964	18 309	931 867	0	9 412 362	0	6 969	56 233	427 310	-2 057 280
Žilinský kraj	29 933 608	1 139 722	168 981	16 549 338	206	6 194 221	0	8 596 113	0	25 304	182 416	616 780	-4 747 769
Banskobystrický kraj	22 322 360	195 005	395 310	16 300 293	178 330	4 111 172	0	8 078 827	0	8 664	66 220	319 912	-7 809 048
Prešovský kraj	21 647 226	469 129	225 890	16 181 293	112 488	3 590 076	0	4 492 499	0	10 591	126 884	235 121	-3 915 927
Košický kraj	17 045 366	1 673 880	535 507	11 597 002	94 777	1 770 288	0	4 283 016	0	24 527	19 015	356 156	-3 334 401
<b>110 - zariadenie pre seniorov</b>	<b>30 603 317</b>	<b>2 048 024</b>	<b>116 688</b>	<b>18 881 996</b>	<b>198 035</b>	<b>3 748 571</b>	<b>0</b>	<b>11 619 382</b>	<b>0</b>	<b>23 631</b>	<b>133 215</b>	<b>754 495</b>	<b>-9 121 677</b>
Bratislavský kraj	2 972 273	0	0	2 406 659	0	0	0	1 024 849	0	0	29 245	231 683	-720 163
Trnavský kraj	1 261 608	0	1 840	902 709	0	0	0	345 492	0	4 120	839	6 725	-148
Trenčiansky kraj	5 737 970	452 871	70 654	2 571 455	114 406	1 238 726	0	2 391 933	0	0	5 289	75 783	-1 471 792
Nitriansky kraj	3 015 032	242 680	932	525 285	12 800	0	0	1 376 865	0	0	1 600	57 944	-450 938
Žilinský kraj	4 573 392	240 025	5 602	3 713 083	206	16 166	0	1 485 356	0	4 222	61 001	160 682	-1 497 113
Banskobystrický kraj	6 563 335	21 233	0	4 359 000	27 222	1 614 651	0	2 879 612	0	419	24 650	124 310	-2 768 017
Prešovský kraj	1 820 568	0	0	1 677 538	43 401	0	0	382 716	0	0	4 779	41 540	-329 406
Košický kraj	4 659 139	1 091 215	37 660	2 726 267	0	879 028	0	1 732 559	0	14 870	5 812	55 828	-1 884 100
<b>130 - domovy sociálnych služieb pre dospelých s telesným postihnutím</b>	<b>5 641 915</b>	<b>936</b>	<b>21 500</b>	<b>1 658 296</b>	<b>78</b>	<b>2 757 554</b>	<b>0</b>	<b>1 776 091</b>	<b>0</b>	<b>24 308</b>	<b>10 154</b>	<b>61 382</b>	<b>-1 618 928</b>
Bratislavský kraj	1 724 738	0	6 500	596 070	0	1 117 319	0	372 932	0	23 527	356	59	-392 025
Trenčiansky kraj	D	D	D	D	D	D	D	D	D	D	D	D	D
Nitriansky kraj	1 602 274	64	0	480 582	0	0	0	619 119	0	0	2 339	24 941	-475 230
Banskobystrický kraj	824 578	872	0	70 019	78	752 064	0	324 475	0	781	4 684	11 004	-339 484
Prešovský kraj	1 123 081	0	0	157 134	0	888 171	0	318 427	0	0	2 775	20 676	-264 102
<b>140 - domovy sociálnych služieb pre dospelých s kombináciou postihnutí</b>	<b>73 914 319</b>	<b>1 008 904</b>	<b>2 597 366</b>	<b>46 350 958</b>	<b>184 843</b>	<b>9 180 356</b>	<b>0</b>	<b>22 230 187</b>	<b>0</b>	<b>44 089</b>	<b>276 425</b>	<b>1 011 344</b>	<b>-11 141 171</b>

Príjmy zariadení sociálnych služieb (podľa zriaďovateľa) za rok 2012 / Receipts of facilities (by founder) in 2012

Druh zariadenia Kind of facility	Celkové príjmy (Eur)  Total receipts (EUR)	z toho / of which											vrátené zdroje zriaďovateľovi Refunded funds to founder
		príjmy zo štát. rozpočtu / State budget receipts		dotácie z rozpočtu / Budget subsidies		príjmy / receipts			príjmy z grantov receipts from grants		prijaté dary a príspevky Received gifts and allowances	iné príjmy Other receipts	
		neinvest. dotácie Non-investment subsidies	dotácie na obstaranie dlhodob. maj. Acquisition of longterm subsidies	samospráv. kraja Self-governm. region	obcí Municipal.	z rozpočtu zriaď. Founder budget	zo zdrav. poisťovní Health insurance	za sociálne služby Social services	zahranič. Foreign	domácich Domestic			
Bratislavský kraj	4 351 575	1 052	1 461 716	2 506 641	733	277 942	0	1 206 308	0	3 689	8 827	27 481	-1 142 814
Trnavský kraj	6 114 652	479 903	4 120	3 198 497	150	1 014 495	0	1 431 200	0	7 622	11 297	105 917	-141 768
Trenčiansky kraj	7 269 152	5 400	92 003	5 458 469	530	1 190 971	0	2 604 767	0	5 212	9 509	72 870	-2 329 427
Nitriansky kraj	17 235 516	33 312	11 873	9 328 843	5 509	795 161	0	6 617 661	0	1 685	44 184	153 351	-966 639
Žilinský kraj	18 249 939	438 773	144 878	9 242 650	0	4 106 992	0	5 474 283	0	19 729	87 242	363 185	-2 255 043
Banskobystrický kraj	3 752 198	7 994	395 310	2 329 439	151 030	699 977	0	1 267 953	0	3 902	19 729	50 543	-1 319 225
Prešovský kraj	13 089 449	25 302	147 668	11 267 207	26 891	1 094 818	0	3 088 776	0	2 250	90 139	113 038	-2 766 640
Košický kraj	3 851 838	17 168	339 798	3 019 212	0	0	0	539 239	0	0	5 498	124 959	-219 615
<b>160 - domovy sociálnych služieb pre dospelých s duševnými poruchami a poruchami správania</b>	<b>33 634 019</b>	<b>2 227 184</b>	<b>72 696</b>	<b>21 559 371</b>	<b>0</b>	<b>4 939 854</b>	<b>0</b>	<b>9 253 600</b>	<b>0</b>	<b>25 005</b>	<b>74 491</b>	<b>472 322</b>	<b>-5 626 563</b>
Bratislavský kraj	2 690 604	0	0	1 308 204	0	1 328 923	0	445 532	0	3 849	3 264	16 590	-415 758
Trnavský kraj	7 675 698	433 976	0	4 831 859	0	505 280	0	2 122 935	0	9 070	24 570	116 769	-368 808
Trenčiansky kraj	3 987 802	1 514 638	68 071	1 816 763	0	0	0	1 124 063	0	1 889	1 889	39 673	-1 163 316
Nitriansky kraj	1 549 925	0	0	1 153 410	0	0	0	392 486	0	0	2 060	2 099	-137
Žilinský kraj	2 928 339	273 607	4 625	1 977 544	0	83 256	0	804 944	0	0	21 634	47 362	-285 133
Banskobystrický kraj	7 871 464	4 963	0	6 533 922	0	917 266	0	2 738 294	0	540	13 155	123 434	-2 510 898
Prešovský kraj	D	D	D	D	D	D	D	D	D	D	D	D	D
Košický kraj	5 680 304	0	0	3 937 669	0	868 779	0	1 386 028	0	9 657	5 788	115 558	-643 195
<b>170 - špecializované zariadenie</b>	<b>7 242 058</b>	<b>417 336</b>	<b>2 102</b>	<b>6 002 867</b>	<b>0</b>	<b>0</b>	<b>0</b>	<b>2 046 415</b>	<b>0</b>	<b>19 487</b>	<b>17 849</b>	<b>56 213</b>	<b>-1 740 049</b>
Bratislavský kraj	D	D	D	D	D	D	D	D	D	D	D	D	D
Trnavský kraj	D	D	D	D	D	D	D	D	D	D	D	D	D

Príjmy zariadení sociálnych služieb (podľa zriaďovateľa) za rok 2012 / Receipts of facilities (by founder) in 2012

Druh zariadenia Kind of facility	Celkové príjmy (Eur)  Total receipts (EUR)	z toho / of which												
		príjmy zo štát. rozpočtu / State budget receipts		dotácie z rozpočtu / Budget subsidies		príjmy / receipts			príjmy z grantov receipts from grants		prijaté dary a príspevky Received gifts and allowances	iné príjmy Other receipts	vrátené zdroje zriaďovateľovi Refunded funds to founder	
		neinvest. dotácie Non-investment subsidies	dotácie na obstaranie dlhodob. maj. Acquisition of longterm subsidies	samospráv. kraja Self-governm. region	obcí Municipal.	z rozpočtu zriaď. Founder budget	zo zdrav. poisťovní Health insurance	za poskytované sociálne služby Social services	zahranič. Foreign	domácich Domestic				
Trenčiansky kraj	D	D	D	D	D	D	D	D	D	D	D	D	D	D
Nitriansky kraj	719 128	0	1 062	384 622	0	0	0	271 081	0	0	3 936	12 003	-164 324	
Žilinský kraj	1 619 271	0	0	1 291 831	0	0	0	476 435	0	0	9 483	16 256	-371 116	
Banskobystrický kraj	1 339 201	2 498	0	1 328 147	0	0	0	493 934	0	907	2 730	4 919	-493 934	
Prešovský kraj	D	D	D	D	D	D	D	D	D	D	D	D	D	
Košický kraj	1 248 714	414 838	0	1 036 681	0	0	0	357 618	0	0	600	7 981	-569 004	
<b>180 - denný stacionár</b>	<b>6 911</b>	<b>6 911</b>	<b>0</b>	<b>0</b>	<b>0</b>	<b>0</b>	<b>0</b>	<b>0</b>	<b>0</b>	<b>0</b>	<b>0</b>	<b>0</b>	<b>0</b>	
Trnavský kraj	D	D	D	D	D	D	D	D	D	D	D	D	D	
Žilinský kraj	D	D	D	D	D	D	D	D	D	D	D	D	D	
Prešovský kraj	D	D	D	D	D	D	D	D	D	D	D	D	D	
<b>zariadenia pre seniorov a domovy sociálnych služieb pre dospelých spolu</b>	<b>151 042 539</b>	<b>5 709 295</b>	<b>2 810 352</b>	<b>94 453 488</b>	<b>382 956</b>	<b>20 626 335</b>	<b>0</b>	<b>46 925 675</b>	<b>0</b>	<b>136 520</b>	<b>512 134</b>	<b>2 355 756</b>	<b>-29 248 388</b>	
Bratislavský kraj	12 669 926	1 052	1 468 216	7 731 665	733	2 724 184	0	3 124 404	0	47 721	41 692	275 813	-2 745 554	
Trnavský kraj	15 271 134	913 879	7 000	9 086 294	150	1 519 775	0	3 959 513	0	22 736	36 706	232 435	-510 806	
Trenčiansky kraj	18 008 511	1 972 909	245 728	10 674 414	114 936	2 429 697	0	6 480 613	0	7 101	17 787	200 562	-5 179 414	
Nitriansky kraj	24 121 875	276 056	13 867	11 872 742	18 309	795 161	0	9 277 212	0	1 685	54 119	250 338	-2 057 268	
Žilinský kraj	27 370 941	952 405	155 105	16 225 108	206	4 206 414	0	8 241 018	0	23 951	179 360	587 485	-4 408 405	
Banskobystrický kraj	20 350 776	37 560	395 310	14 620 527	178 330	3 983 958	0	7 704 268	0	6 549	64 948	314 210	-7 431 558	
Prešovský kraj	17 809 381	32 213	147 668	13 522 909	70 292	3 219 339	0	4 123 203	0	2 250	99 824	190 587	-3 599 469	
Košický kraj	15 439 995	1 523 221	377 458	10 719 829	0	1 747 807	0	4 015 444	0	24 527	17 698	304 326	-3 315 914	
<b>210 - domovy sociálnych služieb pre deti s telesným postihnutím</b>	<b>667 193</b>	<b>0</b>	<b>0</b>	<b>42 941</b>	<b>0</b>	<b>615 865</b>	<b>0</b>	<b>179 098</b>	<b>0</b>	<b>0</b>	<b>390</b>	<b>12 796</b>	<b>-183 897</b>	
Nitriansky kraj	D	D	D	D	D	D	D	D	D	D	D	D	D	



Príjmy zariadení sociálnych služieb (podľa zriaďovateľa) za rok 2012 / Receipts of facilities (by founder) in 2012

Druh zariadenia Kind of facility	Celkové príjmy (Eur)  Total receipts (EUR)	z toho / of which											vrátené zdroje zriaďovateľovi Refunded funds to founder	
		príjmy zo štát. rozpočtu / State budget receipts		dotácie z rozpočtu / Budget subsidies		príjmy / receipts			príjmy z grantov receipts from grants		prijaté dary a príspevky Received gifts and allowances	iné príjmy Other receipts		
		neinvest. dotácie Non-investment subsidies	dotácie na obstaranie dlhodob. maj. Acquisition of longterm subsidies	samospráv. kraja Self-governm. region	obcí Municipal.	z rozpočtu zriaď. Founder budget	zo zdrav. poisťovní Health insurance	za poskytované sociálne služby Social services	zahranič. Foreign	domácich Domestic				
Žilinský kraj	D	D	D	D	D	D	D	D	D	D	D	D	D	D
Banskobystrický kraj	D	D	D	D	D	D	D	D	D	D	D	D	D	D
<b>220 - domovy sociálnych služieb pre deti s telesným postihnutím a duševnými poruchami a poruchami správania</b>	<b>7 528 834</b>	<b>2 769</b>	<b>68 590</b>	<b>5 587 744</b>	<b>0</b>	<b>1 194 773</b>	<b>0</b>	<b>809 695</b>	<b>0</b>	<b>3 707</b>	<b>15 009</b>	<b>160 303</b>	<b>-825 725</b>	
Bratislavský kraj	1 853 118	0	490	1 503 282	0	346 678	0	117 479	0	0	6 981	118 475	-240 267	
Trnavský kraj	0	0	0	0	0	0	0	0	0	0	0	0	0	
Trenčiansky kraj	1 305 135	0	6 918	773 210	0	0	0	182 136	0	0	4 032	14	-153 527	
Nitriansky kraj	681 159	0	0	587 350	0	0	0	92 048	0	0	1 760	0	0	
Žilinský kraj	762 471	0	2 960	0	0	747 933	0	89 187	0	0	714	8 932	-87 255	
Banskobystrický kraj	936 496	2 769	0	928 763	0	0	0	112 165	0	2 115	71	3 337	-112 724	
Prešovský kraj	1 872 356	0	58 222	1 694 808	0	100 162	0	208 801	0	1 592	1 451	11 777	-224 073	
Košický kraj	118 099	0	0	100 331	0	0	0	7 879	0	0	0	17 768	-7 879	
<b>230 - domovy sociálnych služieb pre deti s duševnými poruchami a poruchami správania</b>	<b>588 476</b>	<b>45 617</b>	<b>0</b>	<b>233 217</b>	<b>0</b>	<b>304 439</b>	<b>0</b>	<b>93 585</b>	<b>0</b>	<b>1 353</b>	<b>0</b>	<b>5 917</b>	<b>-95 652</b>	
Bratislavský kraj	D	D	D	D	D	D	D	D	D	D	D	D	D	
Trnavský kraj	0	0	0	0	0	0	0	0	0	0	0	0	0	
Žilinský kraj	D	D	D	D	D	D	D	D	D	D	D	D	D	
Banskobystrický kraj	D	D	D	D	D	D	D	D	D	D	D	D	D	
Košický kraj	D	D	D	D	D	D	D	D	D	D	D	D	D	
<b>321 - detský domov pre maloletého bez sprievodu</b>	<b>D</b>	<b>D</b>	<b>D</b>	<b>D</b>	<b>D</b>	<b>D</b>	<b>D</b>	<b>D</b>	<b>D</b>	<b>D</b>	<b>D</b>	<b>D</b>	<b>D</b>	
Trenčiansky kraj	D	D	D	D	D	D	D	D	D	D	D	D	D	

Príjmy zariadení sociálnych služieb (podľa zriaďovateľa) za rok 2012 / Receipts of facilities (by founder) in 2012

Druh zariadenia Kind of facility	Celkové príjmy (Eur)  Total receipts (EUR)	z toho / of which												
		príjmy zo štát. rozpočtu / State budget receipts		dotácie z rozpočtu / Budget subsidies		príjmy / receipts			príjmy z grantov receipts from grants		prijaté dary a príspevky Received gifts and allowances	iné príjmy Other receipts	vrátené zdroje zriaďova- teľovi Refunded funds to founder	
		neinvest. dotácie Non- investment subsidies	dotácie na obstaranie dlhodob. maj. Acquisition of longterm subsidies	samospráv. kraja Self- governm. region	obcí Municipal.	z rozpočtu zriaď. Founder budget	zo zdrav. poisťovní Health insurance	za poskytované sociálne služby Social servises	zahranič. Foreign	domácich Domestic				
<b>340 - zariadenie dočasnej starostlivosti pre deti</b>	<b>D</b>	<b>D</b>	<b>D</b>	<b>D</b>	<b>D</b>	<b>D</b>	<b>D</b>	<b>D</b>	<b>D</b>	<b>D</b>	<b>D</b>	<b>D</b>	<b>D</b>	<b>D</b>
Nitriansky kraj	D	D	D	D	D	D	D	D	D	D	D	D	D	D
<b>900 - ostatné</b>	<b>494 105</b>	<b>65 641</b>	<b>0</b>	<b>406 094</b>	<b>0</b>	<b>20 415</b>	<b>0</b>	<b>161 772</b>	<b>0</b>	<b>0</b>	<b>1 021</b>	<b>0</b>	<b>-161 840</b>	
Bratislavský kraj	30 535	10 251	0	20 284	0	0	0	0	0	0	0	0	0	
Trnavský kraj	40 672	10 623	0	30 115	0	0	0	0	0	0	0	0	-66	
Nitriansky kraj	D	D	D	D	D	D	D	D	D	D	D	D	D	
Banskobystrický kraj	D	D	D	D	D	D	D	D	D	D	D	D	D	
Prešovský kraj	39 004	18 589	0	0	0	20 415	0	0	0	0	0	0	0	
<b>zariadenia sociálnych služieb pre deti</b>	<b>9 618 956</b>	<b>114 027</b>	<b>68 590</b>	<b>6 291 240</b>	<b>0</b>	<b>2 454 596</b>	<b>0</b>	<b>1 244 150</b>	<b>0</b>	<b>5 060</b>	<b>16 420</b>	<b>182 565</b>	<b>-1 582 670</b>	
Bratislavský kraj	2 025 456	10 251	490	1 665 369	0	346 678	0	132 260	0	0	6 981	120 542	-257 115	
Trnavský kraj	40 672	10 623	0	30 115	0	0	0	0	0	0	0	0	-66	
Trenčiansky kraj	1 624 239	0	6 918	773 210	0	319 104	0	182 136	0	0	4 032	3 563	-469 082	
Nitriansky kraj	727 107	15 933	0	617 365	0	0	0	92 048	0	0	1 760	0	-3	
Žilinský kraj	1 743 415	45 617	2 960	1 433	0	1 668 237	0	326 201	0	1 353	1 104	25 159	-328 649	
Banskobystrický kraj	1 428 608	13 014	0	1 408 609	0	0	0	294 825	0	2 115	1 092	3 756	-295 803	
Prešovský kraj	1 911 360	18 589	58 222	1 694 808	0	120 577	0	208 801	0	1 592	1 451	11 777	-224 073	
Košický kraj	118 099	0	0	100 331	0	0	0	7 879	0	0	0	17 768	-7 879	
<b>310 - zariadenia podporovaného bývania</b>	<b>1 031 760</b>	<b>0</b>	<b>159 485</b>	<b>702 269</b>	<b>0</b>	<b>137 370</b>	<b>0</b>	<b>176 466</b>	<b>0</b>	<b>2 200</b>	<b>5 507</b>	<b>34 448</b>	<b>-185 985</b>	
Bratislavský kraj	273 193	0	326	197 168	0	117 389	0	45 310	0	0	4 997	1 364	-93 361	
Nitriansky kraj	D	D	D	D	D	D	D	D	D	D	D	D	D	
Žilinský kraj	D	D	D	D	D	D	D	D	D	D	D	D	D	
Banskobystrický kraj	155 996	0	0	155 996	0	0	0	65 899	0	0	0	195	-66 094	

Príjmy zariadení sociálnych služieb (podľa zriaďovateľa) za rok 2012 / Receipts of facilities (by founder) in 2012

Druh zariadenia Kind of facility	Celkové príjmy (Eur)  Total receipts (EUR)	z toho / of which											
		príjmy zo štát. rozpočtu / State budget receipts		dotácie z rozpočtu / Budget subsidies		príjmy / receipts			príjmy z grantov receipts from grants		prijaté dary a príspevky Received gifts and allowances	iné príjmy Other receipts	vrátené zdroje zriaďovateľovi Refunded funds to founder
		neinvest. dotácie Non-investment subsidies	dotácie na obstaranie dlhodob. maj. Acquisition of longterm subsidies	samospráv. kraja Self-governm. region	obcí Municipal.	z rozpočtu zriaď. Founder budget	zo zdrav. poisťovní Health insurance	za poskytnuté sociálne služby Social services	zahranič. Foreign	domácich Domestic			
Prešovský kraj	128 638	0	0	126 438	0	0	0	24 881	0	2 200	0	0	-24 881
Košický kraj	451 712	0	158 049	222 667	0	0	0	39 474	0	0	333	32 837	-1 648
<b>330 - zariadenie núdzového bývania</b>	<b>521 308</b>	<b>0</b>	<b>20 556</b>	<b>321 595</b>	<b>0</b>	<b>155 539</b>	<b>0</b>	<b>38 233</b>	<b>0</b>	<b>0</b>	<b>302</b>	<b>1 046</b>	<b>-15 964</b>
Bratislavský kraj	D	D	D	D	D	D	D	D	D	D	D	D	D
Žilinský kraj	109 245	0	556	800	0	107 246	0	1 988	0	0	88	105	-1 539
Banskobystrický kraj	D	D	D	D	D	D	D	D	D	D	D	D	D
Prešovský kraj	142 719	0	20 000	103 429	0	17 582	0	8 512	0	0	0	118	-6 922
Košický kraj	238 317	0	0	217 366	0	0	0	26 827	0	0	214	823	-6 913
<b>510 - útulky</b>	<b>858 183</b>	<b>0</b>	<b>45 613</b>	<b>641 114</b>	<b>0</b>	<b>143 237</b>	<b>0</b>	<b>79 338</b>	<b>0</b>	<b>4 000</b>	<b>596</b>	<b>1 650</b>	<b>-57 368</b>
Bratislavský kraj	D	D	D	D	D	D	D	D	D	D	D	D	D
Trenčiansky kraj	D	D	D	D	D	D	D	D	D	D	D	D	D
Nitriansky kraj	133 861	0	45 613	23 277	0	57 042	0	7 929	0	0	0	0	-3
Žilinský kraj	D	D	D	D	D	D	D	D	D	D	D	D	D
Banskobystrický kraj	D	D	D	D	D	D	D	D	D	D	D	D	D
Prešovský kraj	237 602	0	0	149 470	0	86 195	0	33 698	0	0	316	199	-32 276
<b>520 - krízové strediská</b>	<b>2 884 548</b>	<b>885 630</b>	<b>9 250</b>	<b>1 240 708</b>	<b>0</b>	<b>334 369</b>	<b>0</b>	<b>16 595</b>	<b>0</b>	<b>0</b>	<b>2 547</b>	<b>322 356</b>	<b>-25 914</b>
Bratislavský kraj	D	D	D	D	D	D	D	D	D	D	D	D	D
Trnavský kraj	D	D	D	D	D	D	D	D	D	D	D	D	D
Trenčiansky kraj	D	D	D	D	D	D	D	D	D	D	D	D	D
Nitriansky kraj	D	D	D	D	D	D	D	D	D	D	D	D	D
Žilinský kraj	454 320	141 700	9 250	125 393	0	166 510	0	10 671	0	0	1 507	2 450	-3 162
Banskobystrický kraj	D	D	D	D	D	D	D	D	D	D	D	D	D
Prešovský kraj	928 851	403 300	0	353 970	0	69 643	0	2 175	0	0	0	4 338	-3 576
Košický kraj	352 944	141 699	0	211 441	0	0	0	897	0	0	770	164	-2 027

Príjmy zariadení sociálnych služieb (podľa zriaďovateľa) za rok 2012 / Receipts of facilities (by founder) in 2012

Druh zariadenia Kind of facility	Celkové príjmy (Eur)  Total receipts (EUR)	z toho / of which											
		príjmy zo štát. rozpočtu / State budget receipts		dotácie z rozpočtu / Budget subsidies		príjmy / receipts			príjmy z grantov receipts from grants		prijaté dary a príspevky Received gifts and allowances	iné príjmy Other receipts	vrátené zdroje zriaďovateľovi Refunded funds to founder
		neinvest. dotácie Non-investment subsidies	dotácie na obstaranie dlhodob. maj. Acquisition of longterm subsidies	samospráv. kraja Self-governm. region	obcí Municipal.	z rozpočtu zriaď. Founder budget	zo zdrav. poisťovní Health insurance	za poskytované sociálne služby Social services	zahranič. Foreign	domácich Domestic			
<b>530 - resocializačné strediská</b>	<b>D</b>	<b>D</b>	<b>D</b>	<b>D</b>	<b>D</b>	<b>D</b>	<b>D</b>	<b>D</b>	<b>D</b>	<b>D</b>	<b>D</b>	<b>D</b>	<b>D</b>
Nitriansky kraj	D	D	D	D	D	D	D	D	D	D	D	D	D
<b>540 - rehabilitačné strediská</b>	<b>1 882 628</b>	<b>0</b>	<b>3 500</b>	<b>1 168 390</b>	<b>0</b>	<b>704 206</b>	<b>0</b>	<b>98 392</b>	<b>0</b>	<b>12 669</b>	<b>2 417</b>	<b>79 455</b>	<b>-186 402</b>
Bratislavský kraj	D	D	D	D	D	D	D	D	D	D	D	D	D
Žilinský kraj	D	D	D	D	D	D	D	D	D	D	D	D	D
Banskobystrický kraj	D	D	D	D	D	D	D	D	D	D	D	D	D
Prešovský kraj	261 242	0	0	183 817	0	76 740	0	20 380	0	0	685	0	-20 380
Košický kraj	D	D	D	D	D	D	D	D	D	D	D	D	D
<b>550 - zariadenia opatrovateľskej služby</b>	<b>498 580</b>	<b>22 453</b>	<b>0</b>	<b>43 575</b>	<b>136 973</b>	<b>22 481</b>	<b>0</b>	<b>253 575</b>	<b>0</b>	<b>0</b>	<b>13 930</b>	<b>5 593</b>	<b>0</b>
Trenčiansky kraj	D	D	D	D	D	D	D	D	D	D	D	D	D
Prešovský kraj	D	D	D	D	D	D	D	D	D	D	D	D	D
Košický kraj	D	D	D	D	D	D	D	D	D	D	D	D	D
<b>560 - nocľaháreň</b>	<b>D</b>	<b>D</b>	<b>D</b>	<b>D</b>	<b>D</b>	<b>D</b>	<b>D</b>	<b>D</b>	<b>D</b>	<b>D</b>	<b>D</b>	<b>D</b>	<b>D</b>
Košický kraj	D	D	D	D	D	D	D	D	D	D	D	D	D
<b>570 - domov na pol ceste</b>	<b>91 473</b>	<b>1 534</b>	<b>3 355</b>	<b>46 452</b>	<b>0</b>	<b>0</b>	<b>0</b>	<b>6 746</b>	<b>0</b>	<b>4 549</b>	<b>10 678</b>	<b>22 509</b>	<b>-4 351</b>
Nitriansky kraj	D	D	D	D	D	D	D	D	D	D	D	D	D
Žilinský kraj	D	D	D	D	D	D	D	D	D	D	D	D	D
Prešovský kraj	D	D	D	D	D	D	D	D	D	D	D	D	D

Príjmy zariadení sociálnych služieb (podľa zriaďovateľa) za rok 2012 / Receipts of facilities (by founder) in 2012

Druh zariadenia Kind of facility	Celkové príjmy (Eur)  Total receipts (EUR)	z toho / of which											
		príjmy zo štát. rozpočtu / State budget receipts		dotácie z rozpočtu / Budget subsidies		príjmy / receipts			príjmy z grantov receipts from grants		prijaté dary a príspevky Received gifts and allowances	iné príjmy Other receipts	vrátené zdroje zriaďovateľovi Refunded funds to founder
		neinvest. dotácie Non-investment subsidies	dotácie na obstaranie dlhodob. maj. Acquisition of longterm subsidies	samospráv. kraja Self-governm. region	obcí Municipal.	z rozpočtu zriaď. Founder budget	zo zdrav. poisťovní Health insurance	za sociálne služby Social servises	zahranič. Foreign	domácich Domestic			

**zariadenia sociálnych služieb pre deti alebo dospelých spolu**

<b>dospelých spolu</b>	<b>7 950 516</b>	<b>909 617</b>	<b>241 759</b>	<b>4 220 060</b>	<b>136 973</b>	<b>1 576 866</b>	<b>0</b>	<b>706 397</b>	<b>0</b>	<b>28 702</b>	<b>36 331</b>	<b>470 802</b>	<b>-476 004</b>
Bratislavský kraj	1 969 113	0	3 826	1 243 599	0	719 022	0	123 484	0	16 669	6 649	111 775	-255 911
Trnavský kraj	D	D	D	D	D	D	D	D	D	D	D	D	D
Trenčiansky kraj	288 714	54 500	0	247 908	0	0	0	10 995	0	0	0	0	-24 689
Nitriansky kraj	580 243	0	48 968	168 857	0	136 706	0	43 102	0	5 284	354	176 972	-9
Žilinský kraj	819 252	141 700	10 916	322 797	0	319 570	0	28 894	0	0	1 952	4 136	-10 715
Banskobystrický kraj	542 976	144 431	0	271 157	0	127 214	0	79 734	0	0	180	1 946	-81 687
Prešovský kraj	1 926 485	418 327	20 000	963 576	42 196	250 160	0	160 495	0	6 749	25 609	32 757	-92 385
Košický kraj	1 487 272	150 659	158 049	776 842	94 777	22 481	0	259 693	0	0	1 317	34 062	-10 608



Výdavky a zamestnanci zariadení sociálnych služieb (spolu) za rok 2012 / Expenditures and staff of Social service facilities (total) in 2012

Druh zariadenia Kind of facility	Celkové výdavky (Eur)  Total expenditures (EUR)	z toho / of which				Výdavky na zdravotnú starostlivosť Health care expenditures	Priemerný evidenčný počet zamestnancov prepočítaný Average personel number of staff reduced (persons)
		bežné  Standard expenditures	mzdové náklady  Wages costs	povinné sociálne poistenie  Legal social expenditures	obstaranie dlhodob. hmotného a nehmotn. majetku  Procurement of long-term tangible and intangible assets		
<b>SR spolu</b>	<b>372 685 815</b>	<b>131 432 438</b>	<b>162 115 017</b>	<b>55 268 460</b>	<b>17 235 080</b>	<b>405 423</b>	<b>24 223</b>
<b>Zariadenia sociálnych služieb spolu</b>	<b>372 685 815</b>	<b>131 432 438</b>	<b>162 115 017</b>	<b>55 268 460</b>	<b>17 235 080</b>	<b>405 423</b>	<b>24 223</b>
Bratislavský kraj	49 032 735	18 497 961	21 438 882	7 264 043	1 438 249	107 213	2 855
Trnavský kraj	46 238 315	16 356 810	19 719 114	6 728 485	3 029 295	71 107	2 785
Trenčiansky kraj	42 952 774	14 476 818	16 600 845	5 663 124	4 860 504	9 068	2 530
Nitriansky kraj	49 003 091	18 466 012	21 585 899	7 225 584	1 073 732	56 047	3 364
Žilinský kraj	44 464 893	14 371 631	19 535 009	6 755 414	1 654 002	23 132	3 065
Banskobystrický kraj	44 371 633	15 437 923	20 687 605	7 092 972	319 634	72 871	3 091
Prešovský kraj	49 803 804	17 549 621	21 387 036	7 287 263	3 264 830	20 410	3 386
Košický kraj	46 818 570	16 275 662	21 160 627	7 251 575	1 594 834	45 575	3 147
<b>110 - zariadenie pre seniorov</b>	<b>98 960 013</b>	<b>39 239 647</b>	<b>38 383 474</b>	<b>12 997 630</b>	<b>6 577 824</b>	<b>35 618</b>	<b>6 023</b>
Bratislavský kraj	16 843 204	7 366 814	6 178 049	2 083 699	990 614	8 552	827
Trnavský kraj	12 472 919	4 829 317	5 065 582	1 748 506	731 771	1 301	726
Trenčiansky kraj	15 987 582	5 757 565	6 097 854	2 087 733	1 439 485	4 356	972
Nitriansky kraj	9 254 553	4 237 708	3 534 707	1 182 466	132 423	5 244	598
Žilinský kraj	7 615 589	2 712 641	3 078 969	1 066 719	476 414	2 753	597
Banskobystrický kraj	10 125 745	3 981 254	4 343 209	1 484 022	86 433	4 048	693
Prešovský kraj	13 520 406	4 804 981	4 682 091	1 551 958	2 352 869	4 377	762
Košický kraj	13 140 015	5 549 367	5 403 013	1 792 527	367 815	4 987	848
<b>130 - domovy sociálnych služieb pre dospelých s telesným postihnutím</b>	<b>10 907 995</b>	<b>4 199 490</b>	<b>4 824 499</b>	<b>1 650 411</b>	<b>147 060</b>	<b>83 644</b>	<b>745</b>
Bratislavský kraj	3 431 789	1 293 007	1 522 386	513 099	58 355	44 942	196
Trnavský kraj	D	D	D	D	D	D	D
Trenčiansky kraj	1 023 671	539 730	351 221	120 729	11 990	0	61
Nitriansky kraj	1 673 953	580 027	765 509	269 457	58 849	0	130

Výdavky a zamestnanci zariadení sociálnych služieb (spolu) za rok 2012 / Expenditures and staff of Social service facilities (total) in 2012

Druh zariadenia <i>Kind of facility</i>	Celkové výdavky (Eur)  <i>Total expenditures (EUR)</i>	z toho / of which				Výdavky na zdravotnú starostlivosť <i>Health care expenditures</i>	Priemerný evidenčný počet zamestnancov prepočítaný <i>Average personnel number of staff reduced (persons)</i>
		bežné  <i>Standard expenditures</i>	mzdové náklady  <i>Wages costs</i>	povinné sociálne poistenie  <i>Legal social expenditures</i>	obstaranie dlhodob. hmotného a nehmotn. majetku  <i>Procurement of long-term tangible and intangible assets</i>		
Žilinský kraj	494 657	191 213	221 901	77 784	0	980	33
Banskobystrický kraj	2 002 754	697 184	946 430	315 732	7 872	35 536	129
Prešovský kraj	2 132 774	842 726	948 228	329 640	9 994	2 186	186
<b>140 - domovy sociálnych služieb pre dospelých s kombináciou postihnutí</b>	<b>105 560 248</b>	<b>37 685 362</b>	<b>45 431 630</b>	<b>15 431 075</b>	<b>4 734 401</b>	<b>141 309</b>	<b>7 100</b>
Bratislavský kraj	7 563 853	2 781 806	3 464 942	1 169 672	95 693	22 517	469
Trnavský kraj	14 998 598	5 334 073	5 941 067	1 998 129	1 563 770	1 704	866
Trenčiansky kraj	8 276 194	2 911 213	3 695 440	1 246 306	372 941	2 932	576
Nitriansky kraj	24 422 904	9 396 949	10 673 761	3 521 268	681 243	47 527	1 683
Žilinský kraj	19 900 704	6 320 696	8 259 036	2 867 255	975 152	7 054	1 303
Banskobystrický kraj	7 865 075	3 053 356	3 389 787	1 162 820	64 069	22 157	578
Prešovský kraj	16 550 231	5 798 899	7 486 914	2 585 565	530 060	5 352	1 254
Košický kraj	5 982 689	2 088 370	2 520 683	880 060	451 473	32 066	371
<b>160 - domovy sociálnych služieb pre dospelých s duševnými poruchami a poruchami správania</b>	<b>35 793 610</b>	<b>12 145 061</b>	<b>16 804 029</b>	<b>5 830 718</b>	<b>328 335</b>	<b>9 512</b>	<b>2 453</b>
Bratislavský kraj	3 311 041	1 038 040	1 683 899	584 782	3 652	0	221
Trnavský kraj	7 665 275	2 729 890	3 609 738	1 256 465	61 962	1 279	496
Trenčiansky kraj	4 154 688	1 318 846	1 591 036	552 386	102 470	980	249
Nitriansky kraj	1 549 925	428 011	831 081	288 218	0	1 155	110
Žilinský kraj	2 928 339	927 040	1 438 186	505 423	30 036	365	218
Banskobystrický kraj	8 377 379	2 816 879	4 080 874	1 413 572	12 192	5 592	610
Prešovský kraj	1 742 674	844 180	640 341	219 313	38 840	0	93
Košický kraj	6 064 289	2 042 175	2 928 874	1 010 559	79 183	141	456
<b>170 - špecializované zariadenie</b>	<b>11 484 597</b>	<b>3 886 401</b>	<b>5 282 438</b>	<b>1 801 580</b>	<b>316 455</b>	<b>31 888</b>	<b>795</b>



Výdavky a zamestnanci zariadení sociálnych služieb (spolu) za rok 2012 / Expenditures and staff of Social service facilities (total) in 2012

Druh zariadenia Kind of facility	Celkové výdavky (Eur)  Total expenditures (EUR)	z toho / of which				Výdavky na zdravotnú starostlivosť Health care expenditures	Priemerný evidenčný počet zamestnancov prepočítaný Average personel number of staff reduced (persons)
		bežné  Standard expenditures	mzdové náklady  Wages costs	povinné sociálne poistenie  Legal social expenditures	obstaranie dlhodob. hmotného a nehmotn. majetku  Procurement of long-term tangible and intangible assets		
Bratislavský kraj	2 152 656	674 509	1 084 869	362 931	3 637	26 710	128
Trnavský kraj	1 368 309	401 367	542 563	190 926	233 379	0	93
Trenčiansky kraj	854 739	279 882	413 120	129 753	4 990	0	60
Nitriansky kraj	857 755	359 764	360 600	123 615	10 240	0	63
Žilinský kraj	1 848 816	563 091	840 917	292 669	26 192	264	127
Banskobystrický kraj	1 358 815	401 183	698 007	245 611	4 466	0	108
Prešovský kraj	872 928	393 756	357 215	117 585	0	4 372	63
Košický kraj	2 170 579	812 849	985 147	338 490	33 551	542	153
<b>180 - denný stacionár</b>	<b>951 546</b>	<b>365 255</b>	<b>412 980</b>	<b>122 400</b>	<b>40 963</b>	<b>1 076</b>	<b>79</b>
Bratislavský kraj	188 266	84 019	74 152	25 660	2 595	0	10
Trnavský kraj	258 797	91 830	95 435	33 201	37 300	0	18
Nitriansky kraj	D	D	D	D	D	D	D
Žilinský kraj	13 400	13 400	0	0	0	0	0
Banskobystrický kraj	179 498	73 675	79 859	25 851	0	0	19
Prešovský kraj	241 002	72 303	138 478	29 145	0	1 076	27
<b>zariadenia pre seniorov a domovy sociálnych služieb pre dospelých spolu</b>	<b>263 658 009</b>	<b>97 521 216</b>	<b>111 139 050</b>	<b>37 833 814</b>	<b>12 145 038</b>	<b>303 047</b>	<b>17 195</b>
Bratislavský kraj	33 490 809	13 238 195	14 008 297	4 739 843	1 154 546	102 721	1 851
Trnavský kraj	36 912 295	13 442 080	15 323 209	5 251 197	2 628 182	4 284	2 209
Trenčiansky kraj	30 296 874	10 807 236	12 148 671	4 136 907	1 931 876	8 268	1 918
Nitriansky kraj	37 829 673	15 032 487	16 190 714	5 393 567	883 823	53 926	2 589
Žilinský kraj	32 801 505	10 728 081	13 839 009	4 809 850	1 507 794	11 416	2 278
Banskobystrický kraj	29 909 266	11 023 531	13 538 166	4 647 608	175 032	67 333	2 137
Prešovský kraj	35 060 015	12 756 845	14 253 267	4 833 206	2 931 763	17 363	2 385
Košický kraj	27 357 572	10 492 761	11 837 717	4 021 636	932 022	37 736	1 828

Výdavky a zamestnanci zariadení sociálnych služieb (spolu) za rok 2012 / Expenditures and staff of Social service facilities (total) in 2012

Druh zariadenia Kind of facility	Celkové výdavky (Eur) Total expenditures (EUR)	z toho / of which				Výdavky na zdravotnú starostlivosť Health care expenditures	Priemerný evidenčný počet zamestnancov prepočítaný Average personnel number of staff reduced (persons)
		bežné Standard expenditures	mzdové náklady Wages costs	povinné sociálne poistenie Legal social expenditures	obstaranie dlhodob. hmotného a nehmotn. majetku Procurement of long-term tangible and intangible assets		
<b>210 - domovy sociálnych služieb pre deti s telesným postihnutím</b>	<b>989 602</b>	<b>442 984</b>	<b>387 783</b>	<b>135 395</b>	<b>19 091</b>	<b>0</b>	<b>62</b>
Trenčiansky kraj	D	D	D	D	D	D	D
Nitriansky kraj	D	D	D	D	D	D	D
Žilinský kraj	D	D	D	D	D	D	D
Banskobystrický kraj	D	D	D	D	D	D	D
<b>220 - domovy sociálnych služieb pre deti s telesným postihnutím a duševnými poruchami a poruchami správania</b>	<b>10 083 327</b>	<b>2 922 403</b>	<b>5 145 769</b>	<b>1 761 936</b>	<b>224 515</b>	<b>9 217</b>	<b>743</b>
Bratislavský kraj	2 046 956	557 668	1 079 308	373 379	33 785	2 196	158
Trnavský kraj	0	0	0	0	0	0	0
Trenčiansky kraj	1 551 166	494 484	740 795	258 112	57 455	0	105
Nitriansky kraj	947 838	228 796	512 568	175 168	13 256	1 154	70
Žilinský kraj	762 471	199 072	414 501	141 958	4 820	1 842	54
Banskobystrický kraj	1 143 989	284 121	645 704	210 709	2 105	0	89
Prešovský kraj	2 107 243	714 241	967 869	335 985	89 104	24	147
Košický kraj	1 523 664	444 021	785 024	266 625	23 990	4 001	120
<b>230 - domovy sociálnych služieb pre deti s duševnými poruchami a poruchami správania</b>	<b>588 476</b>	<b>167 119</b>	<b>309 416</b>	<b>108 324</b>	<b>0</b>	<b>0</b>	<b>43</b>
Bratislavský kraj	D	D	D	D	D	D	D
Trnavský kraj	0	0	0	0	0	0	0
Žilinský kraj	D	D	D	D	D	D	D
Banskobystrický kraj	D	D	D	D	D	D	D
Košický kraj	D	D	D	D	D	D	D

Výdavky a zamestnanci zariadení sociálnych služieb (spolu) za rok 2012 / Expenditures and staff of Social service facilities (total) in 2012

Druh zariadenia Kind of facility	Celkové výdavky (Eur)  Total expenditures (EUR)	z toho / of which				Výdavky na zdravotnú starostlivosť Health care expenditures	Priemerný evidenčný počet zamestnancov prepočítaný Average personel number of staff reduced (persons)
		bežné  Standard expenditures	mzdové náklady  Wages costs	povinné sociálne poistenie  Legal social expenditures	obstaranie dlhodob. hmotného a nehmotn. majetku  Procuration of long-term tangible and intangible assets		
<b>320 - detské domovy</b>	<b>57 371 086</b>	<b>16 186 678</b>	<b>29 040 454</b>	<b>10 109 916</b>	<b>781 210</b>	<b>74 849</b>	<b>3 727</b>
Bratislavský kraj	4 670 418	1 265 023	2 441 294	851 299	93 655	1 310	303
Trnavský kraj	5 653 776	1 641 285	2 915 186	1 005 636	24 308	63 302	375
Trenčiansky kraj	4 472 083	1 366 453	2 250 547	781 521	9 390	39	283
Nitriansky kraj	6 951 329	1 943 186	3 515 351	1 227 232	26 939	0	468
Žilinský kraj	6 772 451	2 045 305	3 376 245	1 174 688	59 087	864	431
Banskobystrický kraj	8 145 592	2 183 870	4 126 708	1 430 341	117 071	4 610	509
Prešovský kraj	8 142 439	2 496 041	4 072 543	1 422 083	149 452	2 319	515
Košický kraj	12 562 998	3 245 515	6 342 580	2 217 116	301 308	2 405	843
<b>321 - detský domov pre maloletého bez sprievodu</b>	<b>D</b>	<b>D</b>	<b>D</b>	<b>D</b>	<b>D</b>	<b>D</b>	<b>D</b>
Trenčiansky kraj	D	D	D	D	D	D	D
Banskobystrický kraj	D	D	D	D	D	D	D
<b>340 - zariadenie dočasnej starostlivosti pre deti</b>	<b>104 505</b>	<b>34 366</b>	<b>51 845</b>	<b>18 176</b>	<b>0</b>	<b>0</b>	<b>7</b>
Bratislavský kraj	D	D	D	D	D	D	D
Nitriansky kraj	D	D	D	D	D	D	D
Banskobystrický kraj	D	D	D	D	D	D	D
<b>900 - ostatné</b>	<b>1 196 096</b>	<b>451 909</b>	<b>556 080</b>	<b>179 128</b>	<b>4 134</b>	<b>4 600</b>	<b>89</b>
Bratislavský kraj	58 579	34 926	18 490	5 162	0	0	6
Trnavský kraj	56 040	31 941	17 990	6 091	0	0	4
Nitriansky kraj	325 849	130 894	149 257	43 767	975	941	21
Žilinský kraj	297 386	73 484	164 141	52 732	3 159	3 659	25
Banskobystrický kraj	405 437	138 330	198 451	68 656	0	0	31
Prešovský kraj	52 805	42 334	7 751	2 720	0	0	2

Výdavky a zamestnanci zariadení sociálnych služieb (spolu) za rok 2012 / Expenditures and staff of Social service facilities (total) in 2012

Druh zariadenia <i>Kind of facility</i>	Celkové výdavky (Eur)  <i>Total expenditures (EUR)</i>	z toho / of which				Výdavky na zdravotnú starostlivosť <i>Health care expenditures</i>	Priemerný evidenčný počet zamestnancov prepočítaný <i>Average personnel number of staff reduced (persons)</i>
		bežné  <i>Standard expenditures</i>	mzdové náklady  <i>Wages costs</i>	povinné sociálne poistenie  <i>Legal social expenditures</i>	obstaranie dlhodob. hmotného a nehmotn. majetku  <i>Procurement of long-term tangible and intangible assets</i>		
<b>zariadenia sociálnych služieb pre deti</b>	<b>71 530 832</b>	<b>20 559 444</b>	<b>36 105 616</b>	<b>12 526 773</b>	<b>1 044 300</b>	<b>88 904</b>	<b>4 743</b>
Bratislavský kraj	6 942 385	1 891 004	3 637 876	1 263 986	127 440	3 506	478
Trnavský kraj	5 709 816	1 673 226	2 933 176	1 011 727	24 308	63 302	379
Trenčiansky kraj	6 590 984	2 211 894	3 152 773	1 094 742	66 845	277	409
Nitriansky kraj	8 320 038	2 332 571	4 225 515	1 463 153	41 170	2 095	566
Žilinský kraj	8 813 252	2 606 330	4 448 361	1 543 079	86 157	6 365	588
Banskobystrický kraj	10 765 208	2 902 267	5 532 148	1 905 557	134 526	4 610	696
Prešovský kraj	10 302 487	3 252 616	5 048 163	1 760 788	238 556	2 343	664
Košický kraj	14 086 662	3 689 536	7 127 604	2 483 741	325 298	6 406	963
<b>310 - zariadenia podporovaného bývania</b>	<b>2 287 962</b>	<b>883 728</b>	<b>907 811</b>	<b>302 988</b>	<b>185 826</b>	<b>347</b>	<b>134</b>
Bratislavský kraj	618 256	271 677	261 497	84 305	363	0	42
Nitriansky kraj	D	D	D	D	D	D	D
Žilinský kraj	D	D	D	D	D	D	D
Banskobystrický kraj	554 713	220 772	243 295	83 904	0	0	43
Prešovský kraj	245 507	87 935	117 792	38 167	1 613	0	14
Košický kraj	782 607	283 854	235 094	81 356	182 043	260	30
<b>330 - zariadenie núdzového bývania</b>	<b>2 636 563</b>	<b>1 123 731</b>	<b>1 070 631</b>	<b>352 813</b>	<b>62 307</b>	<b>748</b>	<b>169</b>
Bratislavský kraj	298 598	121 016	132 198	43 373	0	0	20
Trnavský kraj	311 940	114 623	149 101	47 715	229	272	22
Trenčiansky kraj	262 563	119 940	103 943	35 350	313	415	20
Nitriansky kraj	D	D	D	D	D	D	D
Žilinský kraj	454 442	187 664	174 477	60 536	10 680	43	27
Banskobystrický kraj	393 149	182 718	157 292	52 473	0	0	24
Prešovský kraj	177 947	42 303	65 596	21 627	48 421	0	12
Košický kraj	660 650	311 101	263 652	83 215	2 664	18	40

Výdavky a zamestnanci zariadení sociálnych služieb (spolu) za rok 2012 / Expenditures and staff of Social service facilities (total) in 2012

Druh zariadenia Kind of facility	Celkové výdavky (Eur)  Total expenditures (EUR)	z toho / of which				Výdavky na zdravotnú starostlivosť Health care expenditures	Priemerný evidenčný počet zamestnancov prepočítaný Average personel number of staff reduced (persons)
		bežné  Standard expenditures	mzdové náklady  Wages costs	povinné sociálne poistenie  Legal social expenditures	obstaranie dlhodob. hmotného a nehmotn. majetku  Procuration of long-term tangible and intangible assets		
<b>510 - útulky</b>	<b>4 029 682</b>	<b>1 788 136</b>	<b>1 556 257</b>	<b>493 427</b>	<b>100 257</b>	<b>569</b>	<b>279</b>
Bratislavský kraj	730 120	458 727	203 876	65 679	0	0	32
Trnavský kraj	345 485	143 759	155 539	45 938	137	9	22
Trenčiansky kraj	380 236	147 778	168 535	57 295	1 132	11	28
Nitriansky kraj	491 191	188 684	196 797	56 494	1 116	26	33
Žilinský kraj	458 492	162 228	189 851	65 244	7 655	480	31
Banskobystrický kraj	731 992	315 151	313 582	100 482	315	13	49
Prešovský kraj	597 152	271 921	245 793	78 579	807	0	67
Košický kraj	295 014	99 888	82 284	23 716	89 095	30	17
<b>520 - krízové strediská</b>	<b>4 995 051</b>	<b>1 570 358</b>	<b>2 176 357</b>	<b>734 118</b>	<b>477 940</b>	<b>896</b>	<b>299</b>
Bratislavský kraj	445 873	169 655	200 981	68 789	0	0	23
Trnavský kraj	D	D	D	D	D	D	D
Trenčiansky kraj	D	D	D	D	D	D	D
Nitriansky kraj	543 536	212 492	235 839	75 782	19 417	0	35
Žilinský kraj	879 490	267 647	452 545	142 445	15 065	827	62
Banskobystrický kraj	431 106	149 173	208 233	73 213	0	0	28
Prešovský kraj	928 851	321 179	414 278	142 426	23 899	69	62
Košický kraj	748 898	228 957	385 363	134 098	0	0	51
<b>530 - resocializačné strediská</b>	<b>2 996 727</b>	<b>1 216 728</b>	<b>1 029 432</b>	<b>298 608</b>	<b>437 269</b>	<b>0</b>	<b>119</b>
Bratislavský kraj	D	D	D	D	D	D	D
Trnavský kraj	1 103 978	398 625	257 854	71 897	375 602	0	32
Trenčiansky kraj	D	D	D	D	D	D	D
Nitriansky kraj	655 494	290 122	245 535	71 380	33 768	0	34
Žilinský kraj	D	D	D	D	D	D	D
Banskobystrický kraj	D	D	D	D	D	D	D
Prešovský kraj	244 625	89 156	114 846	37 723	2 900	0	18

Výdavky a zamestnanci zariadení sociálnych služieb (spolu) za rok 2012 / Expenditures and staff of Social service facilities (total) in 2012

Druh zariadenia <i>Kind of facility</i>	Celkové výdavky (Eur)  <i>Total expenditures (EUR)</i>	z toho / of which				Výdavky na zdravotnú starostlivosť <i>Health care expenditures</i>	Priemerný evidenčný počet zamestnancov prepočítaný <i>Average personnel number of staff reduced (persons)</i>
		bežné  <i>Standard expenditures</i>	mzdové náklady  <i>Wages costs</i>	povinné sociálne poistenie  <i>Legal social expenditures</i>	obstaranie dlhodob. hmotného a nehmotn. majetku  <i>Procurement of long-term tangible and intangible assets</i>		
<b>540 - rehabilitačné strediská</b>	<b>3 148 572</b>	<b>969 945</b>	<b>1 625 725</b>	<b>533 278</b>	<b>18 602</b>	<b>260</b>	<b>250</b>
Bratislavský kraj	2 241 802	698 815	1 147 668	376 773	18 546	0	174
Nitriansky kraj	D	D	D	D	D	D	D
Žilinský kraj	D	D	D	D	D	D	D
Banskobystrický kraj	96 752	30 308	49 600	16 026	56	0	14
Prešovský kraj	724 058	210 161	383 675	129 962	0	260	54
Košický kraj	D	D	D	D	D	D	D
<b>550 - zariadenia opatrovateľskej služby</b>	<b>15 470 871</b>	<b>4 897 706</b>	<b>5 767 215</b>	<b>1 953 677</b>	<b>2 740 329</b>	<b>8 555</b>	<b>896</b>
Bratislavský kraj	3 271 039	1 216 103	1 440 609	491 090	112 355	986	192
Trnavský kraj	1 363 390	392 922	674 646	225 770	837	3 240	89
Trenčiansky kraj	4 530 082	966 833	836 900	279 540	2 440 779	74	122
Nitriansky kraj	936 660	307 794	393 630	138 452	94 438	0	93
Žilinský kraj	725 737	265 485	322 953	102 506	19 000	2 287	61
Banskobystrický kraj	1 134 245	428 524	512 474	179 498	7 160	915	77
Prešovský kraj	1 092 958	354 637	549 297	177 585	11 376	63	82
Košický kraj	2 416 760	965 408	1 036 706	359 236	54 384	990	180
<b>560 - nocľaháreň</b>	<b>1 369 441</b>	<b>605 719</b>	<b>535 754</b>	<b>174 127</b>	<b>23 212</b>	<b>1 877</b>	<b>106</b>
Bratislavský kraj	437 943	235 541	152 700	49 702	0	0	21
Trnavský kraj	142 677	74 378	51 705	16 588	0	0	9
Trenčiansky kraj	56 930	41 805	12 365	2 735	0	23	8
Nitriansky kraj	D	D	D	D	D	D	D
Žilinský kraj	127 595	29 291	48 294	14 018	5 844	1 407	10
Banskobystrický kraj	63 770	29 196	24 942	7 087	2 545	0	14
Prešovský kraj	244 782	68 573	126 360	44 042	5 495	312	18
Košický kraj	256 871	113 005	100 651	33 749	9 328	135	24

Výdavky a zamestnanci zariadení sociálnych služieb (spolu) za rok 2012 / Expenditures and staff of Social service facilities (total) in 2012

Druh zariadenia <i>Kind of facility</i>	Celkové výdavky (Eur)  <i>Total expenditures (EUR)</i>	z toho / of which				Výdavky na zdravotnú starostlivosť <i>Health care expenditures</i>	Priemerný evidenčný počet zamestnancov prepočítaný <i>Average personnel number of staff reduced (persons)</i>
		bežné  <i>Standard expenditures</i>	mzdové náklady  <i>Wages costs</i>	povinné sociálne poistenie  <i>Legal social expenditures</i>	obstaranie dlhodob. hmotného a nehmotn. majetku  <i>Procurement of long-term tangible and intangible assets</i>		
<b>570 - domov na pol ceste</b>	<b>562 105</b>	<b>295 727</b>	<b>201 169</b>	<b>64 837</b>	<b>0</b>	<b>220</b>	<b>33</b>
Bratislavský kraj	87 004	56 043	23 693	7 268	0	0	4
Trnavský kraj	D	D	D	D	D	D	D
Nitriansky kraj	D	D	D	D	D	D	D
Žilinský kraj	D	D	D	D	D	D	D
Banskobystrický kraj	D	D	D	D	D	D	D
Prešovský kraj	185 422	94 295	67 969	23 158	0	0	10
Košický kraj	186 318	88 861	72 672	24 785	0	0	11
<b>zariadenia sociálnych služieb pre deti alebo dospelých spolu</b>	<b>37 496 974</b>	<b>13 351 778</b>	<b>14 870 351</b>	<b>4 907 873</b>	<b>4 045 742</b>	<b>13 472</b>	<b>2 285</b>
Bratislavský kraj	8 599 541	3 368 762	3 792 709	1 260 214	156 263	986	526
Trnavský kraj	3 616 204	1 241 504	1 462 729	465 561	376 805	3 521	197
Trenčiansky kraj	6 064 916	1 457 688	1 299 401	431 475	2 861 783	523	203
Nitriansky kraj	2 853 380	1 100 954	1 169 670	368 864	148 739	26	209
Žilinský kraj	2 850 136	1 037 220	1 247 639	402 485	60 051	5 351	199
Banskobystrický kraj	3 697 159	1 512 125	1 617 291	539 807	10 076	928	258
Prešovský kraj	4 441 302	1 540 160	2 085 606	693 269	94 511	704	337
Košický kraj	5 374 336	2 093 365	2 195 306	746 198	337 514	1 433	356





Výdavky a zamestnanci zariadení sociálnych služieb (podľa zriaďovateľa) za rok 2012 / Expenditures and staff of Social service facilities (by founder) in 2012

Druh zariadenia Kind of facility	Celkové výdavky (Eur)  Total expenditures (EUR)	z toho / of which				Výdavky na zdravotnú starostlivosť Health care expenditures	Priemerný evidenčný počet zamestnancov prepočítaný Average personel number of staff reduced (persons)
		bežné  Standard expenditures	mzdové náklady  Wages costs	povinné sociálne poistenie  Legal social expenditures	obstaranie dlhodob. hmotného a nehmotn. majetku  Procurement of long-term tangible and intangible assets		
<b>Úrad PSVaR</b>	<b>48 642 971</b>	<b>13 288 239</b>	<b>24 915 741</b>	<b>8 690 243</b>	<b>716 970</b>	<b>67 938</b>	<b>3 189</b>
<b>Zariadenia sociálnych služieb spolu</b>	<b>48 642 971</b>	<b>13 288 239</b>	<b>24 915 741</b>	<b>8 690 243</b>	<b>716 970</b>	<b>67 938</b>	<b>3 189</b>
Bratislavský kraj	4 145 767	1 059 721	2 205 318	769 236	93 655	0	276
Trnavský kraj	5 016 191	1 403 867	2 620 604	911 591	14 328	61 742	334
Trenčiansky kraj	4 163 324	1 235 549	2 118 999	735 223	9 390	39	265
Nitriansky kraj	5 047 931	1 473 636	2 591 756	906 412	19 104	0	344
Žilinský kraj	5 005 474	1 537 396	2 470 266	857 874	39 099	0	322
Banskobystrický kraj	7 868 744	1 992 507	4 056 228	1 417 095	132 421	4 610	498
Prešovský kraj	6 685 473	1 925 644	3 415 625	1 193 204	149 452	1 547	429
Košický kraj	10 710 067	2 659 919	5 436 945	1 899 608	259 521	0	721
<b>320 - detské domovy</b>	<b>47 652 655</b>	<b>12 968 177</b>	<b>24 427 742</b>	<b>8 523 338</b>	<b>701 620</b>	<b>67 938</b>	<b>3 133</b>
Bratislavský kraj	4 145 767	1 059 721	2 205 318	769 236	93 655	0	276
Trnavský kraj	5 016 191	1 403 867	2 620 604	911 591	14 328	61 742	334
Trenčiansky kraj	4 163 324	1 235 549	2 118 999	735 223	9 390	39	265
Nitriansky kraj	5 047 931	1 473 636	2 591 756	906 412	19 104	0	344
Žilinský kraj	4 893 794	1 448 166	2 451 316	854 374	39 099	0	320
Banskobystrický kraj	6 990 108	1 761 675	3 587 179	1 253 690	117 071	4 610	444
Prešovský kraj	6 685 473	1 925 644	3 415 625	1 193 204	149 452	1 547	429
Košický kraj	10 710 067	2 659 919	5 436 945	1 899 608	259 521	0	721
<b>321 - detský domov pre maloletého bez sprievodu</b>	<b>D</b>	<b>D</b>	<b>D</b>	<b>D</b>	<b>D</b>	<b>D</b>	<b>D</b>
Banskobystrický kraj	D	D	D	D	D	D	D
<b>zariadenia sociálnych služieb pre deti</b>	<b>48 531 291</b>	<b>13 199 009</b>	<b>24 896 791</b>	<b>8 686 743</b>	<b>716 970</b>	<b>67 938</b>	<b>3 187</b>
Bratislavský kraj	4 145 767	1 059 721	2 205 318	769 236	93 655	0	276

Výdavky a zamestnanci zariadení sociálnych služieb (podľa zriaďovateľa) za rok 2012 / Expenditures and staff of Social service facilities (by founder) in 2012

Druh zariadenia Kind of facility	Celkové výdavky (Eur)  Total expenditures (EUR)	z toho / of which				Výdavky na zdravotnú starostlivosť Health care expenditures	Priemerný evidenčný počet zamestnancov prepočítaný Average personel number of staff reduced (persons)
		bežné  Standard expenditures	mzdové náklady  Wages costs	povinné sociálne poistenie  Legal social expenditures	obstaranie dlhodob. hmotného a nehmotn. majetku  Procurement of long-term tangible and intangible assets		
Trnavský kraj	5 016 191	1 403 867	2 620 604	911 591	14 328	61 742	334
Trenčiansky kraj	4 163 324	1 235 549	2 118 999	735 223	9 390	39	265
Nitriansky kraj	5 047 931	1 473 636	2 591 756	906 412	19 104	0	344
Žilinský kraj	4 893 794	1 448 166	2 451 316	854 374	39 099	0	320
Banskobystrický kraj	7 868 744	1 992 507	4 056 228	1 417 095	132 421	4 610	498
Prešovský kraj	6 685 473	1 925 644	3 415 625	1 193 204	149 452	1 547	429
Košický kraj	10 710 067	2 659 919	5 436 945	1 899 608	259 521	0	721
<b>530 - resocializačné strediská</b>	<b>D</b>	<b>D</b>	<b>D</b>	<b>D</b>	<b>D</b>	<b>D</b>	<b>D</b>
Žilinský kraj	D	D	D	D	D	D	D
<b>zariadenia sociálnych služieb pre deti alebo dospelých spolu</b>	<b>D</b>	<b>D</b>	<b>D</b>	<b>D</b>	<b>D</b>	<b>D</b>	<b>D</b>
Žilinský kraj	D	D	D	D	D	D	D
<b>Obec</b>	<b>70 981 352</b>	<b>27 712 317</b>	<b>28 272 106</b>	<b>9 664 684</b>	<b>4 489 184</b>	<b>25 593</b>	<b>4 115</b>
<b>Zariadenia sociálnych služieb spolu</b>	<b>70 981 352</b>	<b>27 712 317</b>	<b>28 272 106</b>	<b>9 664 684</b>	<b>4 489 184</b>	<b>25 593</b>	<b>4 115</b>
Bratislavský kraj	16 795 187	7 152 630	6 387 245	2 160 444	1 068 068	4 639	827
Trnavský kraj	13 607 219	5 357 806	5 900 936	2 041 884	194 609	1 299	866
Trenčiansky kraj	11 395 851	3 644 099	3 560 180	1 218 617	2 720 599	523	541
Nitriansky kraj	7 419 744	3 189 820	2 916 402	1 008 607	151 666	9 154	490
Žilinský kraj	2 911 518	1 075 857	1 231 061	420 179	51 722	6 180	191
Banskobystrický kraj	4 388 480	1 645 825	1 968 670	681 464	28 725	2 368	294
Prešovský kraj	7 843 397	3 039 269	3 417 726	1 132 692	166 555	440	485
Košický kraj	6 619 956	2 607 011	2 889 886	1 000 797	107 240	990	421
<b>110 - zariadenie pre seniorov</b>	<b>46 954 031</b>	<b>19 410 459</b>	<b>18 862 324</b>	<b>6 454 298</b>	<b>1 666 311</b>	<b>5 886</b>	<b>2 692</b>

Výdavky a zamestnanci zariadení sociálnych služieb (podľa zriaďovateľa) za rok 2012 / Expenditures and staff of Social service facilities (by founder) in 2012

Druh zariadenia Kind of facility	Celkové výdavky (Eur)  Total expenditures (EUR)	z toho / of which				Výdavky na zdravotnú starostlivosť Health care expenditures	Priemerný evidenčný počet zamestnancov prepočítaný Average personel number of staff reduced (persons)
		bežné  Standard expenditures	mzdové náklady  Wages costs	povinné sociálne poistenie  Legal social expenditures	obstaranie dlhodob. hmotného a nehmotn. majetku  Procurement of long-term tangible and intangible assets		
Bratislavský kraj	12 377 179	5 477 591	4 489 001	1 517 841	888 779	3 965	589
Trnavský kraj	8 812 781	3 431 191	3 842 707	1 332 191	171 102	1 246	544
Trenčiansky kraj	5 997 632	2 278 999	2 378 954	823 516	278 375	0	360
Nitriansky kraj	5 033 008	2 328 176	1 896 656	658 085	59 360	261	309
Žilinský kraj	1 136 029	419 650	464 620	162 759	45 331	0	73
Banskobystrický kraj	1 742 120	669 247	750 370	261 226	13 101	414	108
Prešovský kraj	6 960 784	2 796 451	2 942 398	974 294	160 926	0	413
Košický kraj	4 894 498	2 009 154	2 097 618	724 386	49 337	0	296
<b>130 - domovy sociálnych služieb pre dospelých s telesným postihnutím</b>	<b>1 144 805</b>	<b>467 253</b>	<b>499 702</b>	<b>174 091</b>	<b>0</b>	<b>980</b>	<b>74</b>
Trnavský kraj	D	D	D	D	D	D	D
Trenčiansky kraj	D	D	D	D	D	D	D
Žilinský kraj	494 657	191 213	221 901	77 784	0	980	33
Banskobystrický kraj	D	D	D	D	D	D	D
Prešovský kraj	D	D	D	D	D	D	D
<b>140 - domovy sociálnych služieb pre dospelých s kombináciou postihnutí</b>	<b>6 406 990</b>	<b>2 652 708</b>	<b>2 706 121</b>	<b>917 880</b>	<b>88 700</b>	<b>10 181</b>	<b>420</b>
Bratislavský kraj	D	D	D	D	D	D	D
Trnavský kraj	2 991 356	1 291 109	1 240 366	427 156	22 456	26	207
Trenčiansky kraj	D	D	D	D	D	D	D
Nitriansky kraj	1 175 084	467 325	511 027	174 819	12 664	8 867	82
Žilinský kraj	D	D	D	D	D	D	D
Banskobystrický kraj	1 019 420	375 588	467 449	158 643	8 149	1 026	72
Prešovský kraj	D	D	D	D	D	D	D

Výdavky a zamestnanci zariadení sociálnych služieb (podľa zriaďovateľa) za rok 2012 / Expenditures and staff of Social service facilities (by founder) in 2012

Druh zariadenia Kind of facility	Celkové výdavky (Eur)  Total expenditures (EUR)	z toho / of which				Výdavky na zdravotnú starostlivosť Health care expenditures	Priemerný evidenčný počet zamestnancov prepočítaný Average personel number of staff reduced (persons)
		bežné  Standard expenditures	mzdové náklady  Wages costs	povinné sociálne poistenie  Legal social expenditures	obstaranie dlhodob. hmotného a nehmotn. majetku  Procuration of long-term tangible and intangible assets		
<b>160 - domovy sociálnych služieb pre dospelých s duševnými poruchami a poruchami správania</b>	<b>D</b>	<b>D</b>	<b>D</b>	<b>D</b>	<b>D</b>	<b>D</b>	<b>D</b>
Trenčiansky kraj	D	D	D	D	D	D	D
<b>170 - špecializované zariadenie</b>	<b>D</b>	<b>D</b>	<b>D</b>	<b>D</b>	<b>D</b>	<b>D</b>	<b>D</b>
Žilinský kraj	D	D	D	D	D	D	D
Košický kraj	D	D	D	D	D	D	D
<b>180 - denný stacionár</b>	<b>411 711</b>	<b>162 009</b>	<b>180 282</b>	<b>58 964</b>	<b>2 595</b>	<b>0</b>	<b>33</b>
Bratislavský kraj	187 330	83 083	74 152	25 660	2 595	0	10
Trnavský kraj	D	D	D	D	D	D	D
Nitriansky kraj	D	D	D	D	D	D	D
Žilinský kraj	D	D	D	D	D	D	D
Banskobystrický kraj	56 093	23 613	23 998	8 369	0	0	5
Prešovský kraj	104 469	26 887	60 194	17 388	0	0	12
<b>zariadenia pre seniorov a domovy sociálnych služieb pre dospelých spolu</b>	<b>55 192 220</b>	<b>22 798 765</b>	<b>22 361 766</b>	<b>7 644 321</b>	<b>1 773 528</b>	<b>17 047</b>	<b>3 237</b>
Bratislavský kraj	13 297 789	5 864 667	4 848 352	1 636 039	930 714	3 965	628
Trnavský kraj	11 973 138	4 788 544	5 159 261	1 785 896	193 558	1 272	764
Trenčiansky kraj	6 340 043	2 443 018	2 511 702	869 160	278 375	0	379
Nitriansky kraj	6 251 307	2 813 286	2 422 257	837 872	72 024	9 128	394
Žilinský kraj	2 020 297	791 348	838 959	291 006	51 422	1 114	127
Banskobystrický kraj	2 949 285	1 114 103	1 305 501	450 551	21 250	1 440	195
Prešovský kraj	7 191 180	2 868 309	3 064 779	1 010 323	160 926	128	436
Košický kraj	5 169 181	2 115 490	2 210 955	763 474	65 259	0	314

Výdavky a zamestnanci zariadení sociálnych služieb (podľa zriaďovateľa) za rok 2012 / Expenditures and staff of Social service facilities (by founder) in 2012

Druh zariadenia Kind of facility	Celkové výdavky (Eur)  Total expenditures (EUR)	z toho / of which				Výdavky na zdravotnú starostlivosť Health care expenditures	Priemerný evidenčný počet zamestnancov prepočítaný Average personel number of staff reduced (persons)
		bežné  Standard expenditures	mzdové náklady  Wages costs	povinné sociálne poistenie  Legal social expenditures	obstaranie dlhodob. hmotného a nehmotn. majetku  Procurement of long-term tangible and intangible assets		
<b>220 - domovy sociálnych služieb pre deti s telesným postihnutím a duševnými poruchami a poruchami správania</b>	<b>D</b>	<b>D</b>	<b>D</b>	<b>D</b>	<b>D</b>	<b>D</b>	<b>D</b>
Trenčiansky kraj	D	D	D	D	D	D	D
<b>340 - zariadenie dočasnej starostlivosti pre deti</b>	<b>D</b>	<b>D</b>	<b>D</b>	<b>D</b>	<b>D</b>	<b>D</b>	<b>D</b>
Bratislavský kraj	D	D	D	D	D	D	D
<b>900 - ostatné</b>	<b>216 542</b>	<b>44 384</b>	<b>127 344</b>	<b>40 944</b>	<b>0</b>	<b>3 659</b>	<b>18</b>
Trnavský kraj	D	D	D	D	D	D	D
Žilinský kraj	170 295	28 128	105 036	33 261	0	3 659	15
Banskobystrický kraj	46 247	16 256	22 308	7 683	0	0	3
<b>zariadenia sociálnych služieb pre deti</b>	<b>272 348</b>	<b>71 467</b>	<b>148 667</b>	<b>48 344</b>	<b>0</b>	<b>3 659</b>	<b>21</b>
Bratislavský kraj	D	D	D	D	D	D	D
Trnavský kraj	D	D	D	D	D	D	D
Trenčiansky kraj	D	D	D	D	D	D	D
Žilinský kraj	170 295	28 128	105 036	33 261	0	3 659	15
Banskobystrický kraj	46 247	16 256	22 308	7 683	0	0	3
<b>310 - zariadenia podporovaného bývania</b>	<b>D</b>	<b>D</b>	<b>D</b>	<b>D</b>	<b>D</b>	<b>D</b>	<b>D</b>
Banskobystrický kraj	D	D	D	D	D	D	D
<b>330 - zariadenie núdzového bývania</b>	<b>512 883</b>	<b>201 264</b>	<b>215 227</b>	<b>73 636</b>	<b>542</b>	<b>428</b>	<b>31</b>
Bratislavský kraj	D	D	D	D	D	D	D
Trnavský kraj	D	D	D	D	D	D	D
Trenčiansky kraj	179 740	69 888	79 583	26 939	313	415	12

Výdavky a zamestnanci zariadení sociálnych služieb (podľa zriaďovateľa) za rok 2012 / Expenditures and staff of Social service facilities (by founder) in 2012

Druh zariadenia Kind of facility	Celkové výdavky (Eur)  Total expenditures (EUR)	z toho / of which				Výdavky na zdravotnú starostlivosť Health care expenditures	Priemerný evidenčný počet zamestnancov prepočítaný Average personel number of staff reduced (persons)
		bežné  Standard expenditures	mzdové náklady  Wages costs	povinné sociálne poistenie  Legal social expenditures	obstaranie dlhodob. hmotného a nehmotn. majetku  Procuration of long-term tangible and intangible assets		
Nitriansky kraj	D	D	D	D	D	D	D
Žilinský kraj	D	D	D	D	D	D	D
Banskobystrický kraj	D	D	D	D	D	D	D
Prešovský kraj	D	D	D	D	D	D	D
<b>510 - útulky</b>	<b>974 333</b>	<b>370 200</b>	<b>386 651</b>	<b>130 455</b>	<b>3 000</b>	<b>59</b>	<b>61</b>
Bratislavský kraj	19 549	15 811	2 766	972	0	0	2
Trnavský kraj	183 508	95 369	65 425	22 465	137	9	9
Trenčiansky kraj	233 250	95 472	98 307	32 843	1 132	11	17
Nitriansky kraj	241 075	67 303	96 699	30 932	1 116	26	15
Žilinský kraj	85 555	27 335	19 171	6 725	300	0	4
Banskobystrický kraj	166 653	45 194	88 591	31 183	315	13	10
Prešovský kraj	D	D	D	D	D	D	D
Košický kraj	D	D	D	D	D	D	D
<b>520 - krízové strediská</b>	<b>D</b>	<b>D</b>	<b>D</b>	<b>D</b>	<b>D</b>	<b>D</b>	<b>D</b>
Košický kraj	D	D	D	D	D	D	D
<b>530 - resocializačné strediská</b>	<b>D</b>	<b>D</b>	<b>D</b>	<b>D</b>	<b>D</b>	<b>D</b>	<b>D</b>
Bratislavský kraj	D	D	D	D	D	D	D
<b>550 - zariadenia opatrovateľskej služby</b>	<b>13 090 805</b>	<b>3 910 791</b>	<b>4 766 876</b>	<b>1 638 718</b>	<b>2 686 120</b>	<b>2 658</b>	<b>699</b>
Bratislavský kraj	3 164 880	1 171 975	1 396 321	475 564	112 355	674	184
Trnavský kraj	1 169 314	346 064	561 133	195 452	685	5	75
Trenčiansky kraj	4 530 082	966 833	836 900	279 540	2 440 779	74	122
Nitriansky kraj	850 088	264 865	373 074	131 279	78 526	0	77
Žilinský kraj	501 737	200 485	223 950	76 657	0	0	36
Banskobystrický kraj	1 088 363	401 004	501 089	175 491	7 160	915	72

Výdavky a zamestnanci zariadení sociálnych služieb (podľa zriaďovateľa) za rok 2012 / Expenditures and staff of Social service facilities (by founder) in 2012

Druh zariadenia Kind of facility	Celkové výdavky (Eur)  Total expenditures (EUR)	z toho / of which				Výdavky na zdravotnú starostlivosť Health care expenditures	Priemerný evidenčný počet zamestnancov prepočítaný Average personel number of staff reduced (persons)
		bežné  Standard expenditures	mzdové náklady  Wages costs	povinné sociálne poistenie  Legal social expenditures	obstaranie dlhodob. hmotného a nehmotn. majetku  Procurement of long-term tangible and intangible assets		
Prešovský kraj	523 275	127 213	290 699	100 729	4 634	0	39
Košický kraj	1 263 066	432 352	583 710	204 006	41 981	990	94
<b>560 - nocľaháreň</b>	<b>577 958</b>	<b>247 711</b>	<b>227 138</b>	<b>71 627</b>	<b>995</b>	<b>1 742</b>	<b>49</b>
Bratislavský kraj	D	D	D	D	D	D	D
Trnavský kraj	142 046	74 318	51 285	16 443	0	0	8
Trenčiansky kraj	56 930	41 805	12 365	2 735	0	23	8
Žilinský kraj	99 809	21 771	37 529	10 361	0	1 407	8
Banskobystrický kraj	36 117	20 426	12 622	3 069	0	0	9
Prešovský kraj	D	D	D	D	D	D	D
Košický kraj	D	D	D	D	D	D	D
<b>570 - domov na pol ceste</b>	<b>D</b>	<b>D</b>	<b>D</b>	<b>D</b>	<b>D</b>	<b>D</b>	<b>D</b>
Banskobystrický kraj	D	D	D	D	D	D	D
<b>zariadenia sociálnych služieb pre deti alebo dospelých spolu</b>	<b>15 516 784</b>	<b>4 842 085</b>	<b>5 761 673</b>	<b>1 972 019</b>	<b>2 715 656</b>	<b>4 887</b>	<b>857</b>
Bratislavský kraj	3 497 398	1 287 963	1 538 893	524 405	137 354	674	199
Trnavský kraj	1 634 081	569 262	741 675	255 988	1 051	27	102
Trenčiansky kraj	5 000 002	1 173 998	1 027 155	342 057	2 442 224	523	159
Nitriansky kraj	1 168 437	376 534	494 145	170 735	79 642	26	96
Žilinský kraj	720 926	256 381	287 066	95 912	300	1 407	49
Banskobystrický kraj	1 392 948	515 466	640 861	223 230	7 475	928	96
Prešovský kraj	652 217	170 960	352 947	122 369	5 629	312	49
Košický kraj	1 450 775	491 521	678 931	237 323	41 981	990	107

Výdavky a zamestnanci zariadení sociálnych služieb (podľa zriaďovateľa) za rok 2012 / Expenditures and staff of Social service facilities (by founder) in 2012

Druh zariadenia Kind of facility	Celkové výdavky (Eur)  Total expenditures (EUR)	z toho / of which				Výdavky na zdravotnú starostlivosť Health care expenditures	Priemerný evidenčný počet zamestnancov prepočítaný Average personel number of staff reduced (persons)
		bežné  Standard expenditures	mzdové náklady  Wages costs	povinné sociálne poistenie  Legal social expenditures	obstaranie dlhodob. hmotného a nehmotn. majetku  Procurement of long-term tangible and intangible assets		
<b>Cirkevné právnické osoby</b>	<b>19 640 637</b>	<b>7 944 398</b>	<b>8 380 383</b>	<b>2 802 614</b>	<b>262 642</b>	<b>82 246</b>	<b>1 488</b>
<b>Zariadenia sociálnych služieb spolu</b>	<b>19 640 637</b>	<b>7 944 398</b>	<b>8 380 383</b>	<b>2 802 614</b>	<b>262 642</b>	<b>82 246</b>	<b>1 488</b>
Bratislavský kraj	1 874 342	867 218	678 708	234 622	46 282	32 791	84
Trnavský kraj	2 707 804	981 036	1 249 906	410 361	64 010	0	198
Trenčiansky kraj	1 459 918	598 915	587 255	181 497	35 020	2 993	112
Nitriansky kraj	1 595 243	709 089	672 306	213 832	0	0	111
Žilinský kraj	2 559 981	916 818	1 163 366	400 451	54 596	1 984	183
Banskobystrický kraj	3 136 109	1 180 262	1 388 181	457 524	0	37 974	238
Prešovský kraj	4 506 446	1 883 998	1 919 057	655 598	42 289	3 552	370
Košický kraj	1 800 794	807 062	721 604	248 729	20 445	2 952	192
<b>110 - zariadenie pre seniorov</b>	<b>5 260 959</b>	<b>2 310 772</b>	<b>2 118 898</b>	<b>733 050</b>	<b>56 222</b>	<b>5 382</b>	<b>433</b>
Bratislavský kraj	D	D	D	D	D	D	D
Trnavský kraj	990 097	418 818	422 933	146 885	0	0	69
Trenčiansky kraj	923 850	378 641	370 710	129 648	26 212	1 646	68
Nitriansky kraj	D	D	D	D	D	D	D
Žilinský kraj	814 674	324 915	357 782	123 724	7 496	736	66
Banskobystrický kraj	610 240	294 124	231 833	79 796	0	3 000	47
Prešovský kraj	805 456	380 466	307 052	103 924	12 062	0	68
Košický kraj	D	D	D	D	D	D	D
<b>130 - domovy sociálnych služieb pre dospelých s telesným postihnutím</b>	<b>1 669 734</b>	<b>580 527</b>	<b>744 377</b>	<b>247 839</b>	<b>56 276</b>	<b>40 715</b>	<b>123</b>
Bratislavský kraj	D	D	D	D	D	D	D
Trenčiansky kraj	D	D	D	D	D	D	D
Banskobystrický kraj	D	D	D	D	D	D	D
Prešovský kraj	D	D	D	D	D	D	D



Výdavky a zamestnanci zariadení sociálnych služieb (podľa zriaďovateľa) za rok 2012 / Expenditures and staff of Social service facilities (by founder) in 2012

Druh zariadenia Kind of facility	Celkové výdavky (Eur)  Total expenditures (EUR)	z toho / of which				Výdavky na zdravotnú starostlivosť Health care expenditures	Priemerný evidenčný počet zamestnancov prepočítaný Average personel number of staff reduced (persons)
		bežné  Standard expenditures	mzdové náklady  Wages costs	povinné sociálne poistenie  Legal social expenditures	obstaranie dlhodob. hmotného a nehmotn. majetku  Procurement of long-term tangible and intangible assets		
<b>140 - domovy sociálnych služieb pre dospelých s kombináciou postihnutí</b>	<b>5 368 533</b>	<b>2 132 601</b>	<b>2 269 823</b>	<b>727 712</b>	<b>118 364</b>	<b>5 375</b>	<b>427</b>
Bratislavský kraj	D	D	D	D	D	D	D
Trnavský kraj	1 375 837	448 590	649 029	213 208	64 010	0	92
Trenčiansky kraj	D	D	D	D	D	D	D
Nitriansky kraj	774 028	350 250	326 865	96 912	0	0	56
Žilinský kraj	749 227	266 681	317 349	110 462	30 742	1 248	48
Banskobystrický kraj	734 417	282 968	299 840	97 933	0	0	86
Prešovský kraj	1 013 823	456 475	405 468	138 687	10 413	2 780	85
Košický kraj	321 795	136 529	134 183	46 692	4 391	0	37
<b>160 - domovy sociálnych služieb pre dospelých s duševnými poruchami a poruchami správania</b>	<b>D</b>	<b>D</b>	<b>D</b>	<b>D</b>	<b>D</b>	<b>D</b>	<b>D</b>
Bratislavský kraj	D	D	D	D	D	D	D
<b>170 - špecializované zariadenie</b>	<b>915 222</b>	<b>341 443</b>	<b>408 465</b>	<b>139 574</b>	<b>0</b>	<b>25 740</b>	<b>44</b>
Bratislavský kraj	D	D	D	D	D	D	D
Žilinský kraj	D	D	D	D	D	D	D
<b>180 - denný stacionár</b>	<b>54 842</b>	<b>22 685</b>	<b>23 705</b>	<b>8 342</b>	<b>0</b>	<b>100</b>	<b>5</b>
Trnavský kraj	D	D	D	D	D	D	D
Žilinský kraj	D	D	D	D	D	D	D
Prešovský kraj	D	D	D	D	D	D	D
<b>zariadenia pre seniorov a domovy sociálnych služieb pre dospelých spolu</b>	<b>13 375 394</b>	<b>5 462 517</b>	<b>5 588 772</b>	<b>1 864 628</b>	<b>230 862</b>	<b>77 312</b>	<b>1 035</b>
Bratislavský kraj	1 564 405	700 886	572 042	198 993	46 282	31 481	66

Výdavky a zamestnanci zariadení sociálnych služieb (podľa zriaďovateľa) za rok 2012 / Expenditures and staff of Social service facilities (by founder) in 2012

Druh zariadenia Kind of facility	Celkové výdavky (Eur)  Total expenditures (EUR)	z toho / of which				Výdavky na zdravotnú starostlivosť Health care expenditures	Priemerný evidenčný počet zamestnancov prepočítaný Average personel number of staff reduced (persons)
		bežné  Standard expenditures	mzdové náklady  Wages costs	povinné sociálne poistenie  Legal social expenditures	obstaranie dlhodob. hmotného a nehmotn. majetku  Procurement of long-term tangible and intangible assets		
Trnavský kraj	2 403 019	879 395	1 090 519	366 624	64 010	0	164
Trenčiansky kraj	1 205 511	488 825	480 518	143 926	35 020	2 993	97
Nitriansky kraj	831 311	371 708	353 363	106 239	0	0	67
Žilinský kraj	1 793 446	677 431	783 888	269 139	38 238	1 984	132
Banskobystrický kraj	2 147 756	823 098	927 195	304 326	0	37 974	177
Prešovský kraj	2 423 343	1 068 156	981 870	336 016	32 469	2 880	214
Košický kraj	1 006 603	453 018	399 377	139 365	14 843	0	118
<b>220 - domovy sociálnych služieb pre deti s telesným postihnutím a duševnými poruchami a poruchami správania</b>	<b>D</b>	<b>D</b>	<b>D</b>	<b>D</b>	<b>D</b>	<b>D</b>	<b>D</b>
Prešovský kraj	D	D	D	D	D	D	D
Košický kraj	D	D	D	D	D	D	D
<b>320 - detské domovy</b>	<b>3 638 889</b>	<b>1 416 208</b>	<b>1 645 038</b>	<b>558 647</b>	<b>0</b>	<b>1 982</b>	<b>219</b>
Bratislavský kraj	D	D	D	D	D	D	D
Trnavský kraj	D	D	D	D	D	D	D
Trenčiansky kraj	D	D	D	D	D	D	D
Nitriansky kraj	D	D	D	D	D	D	D
Žilinský kraj	D	D	D	D	D	D	D
Banskobystrický kraj	D	D	D	D	D	D	D
Prešovský kraj	D	D	D	D	D	D	D
<b>900 - ostatné</b>	<b>196 892</b>	<b>83 277</b>	<b>83 220</b>	<b>27 207</b>	<b>3 159</b>	<b>0</b>	<b>17</b>
Bratislavský kraj	D	D	D	D	D	D	D
Trnavský kraj	D	D	D	D	D	D	D
Nitriansky kraj	D	D	D	D	D	D	D
Žilinský kraj	118 661	43 956	53 705	17 841	3 159	0	8

Výdavky a zamestnanci zariadení sociálnych služieb (podľa zriaďovateľa) za rok 2012 / Expenditures and staff of Social service facilities (by founder) in 2012

Druh zariadenia Kind of facility	Celkové výdavky (Eur)  Total expenditures (EUR)	z toho / of which				Výdavky na zdravotnú starostlivosť Health care expenditures	Priemerný evidenčný počet zamestnancov prepočítaný Average personel number of staff reduced (persons)
		bežné  Standard expenditures	mzdové náklady  Wages costs	povinné sociálne poistenie  Legal social expenditures	obstaranie dlhodob. hmotného a nehmotn. majetku  Procurement of long-term tangible and intangible assets		
<b>zariadenia sociálnych služieb pre deti</b>	<b>4 233 781</b>	<b>1 623 337</b>	<b>1 929 315</b>	<b>656 023</b>	<b>3 159</b>	<b>4 904</b>	<b>275</b>
Bratislavský kraj	D	D	D	D	D	D	D
Trnavský kraj	188 352	55 263	101 891	31 184	0	0	17
Trenčiansky kraj	D	D	D	D	D	D	D
Nitriansky kraj	722 358	322 357	299 017	100 969	0	0	41
Žilinský kraj	588 979	188 401	294 988	102 431	3 159	0	37
Banskobystrický kraj	D	D	D	D	D	D	D
Prešovský kraj	1 229 588	492 051	546 888	189 977	0	672	76
Košický kraj	D	D	D	D	D	D	D
<b>310 - zariadenia podporovaného bývania</b>	<b>D</b>	<b>D</b>	<b>D</b>	<b>D</b>	<b>D</b>	<b>D</b>	<b>D</b>
Prešovský kraj	D	D	D	D	D	D	D
Košický kraj	D	D	D	D	D	D	D
<b>330 - zariadenie núdzového bývania</b>	<b>391 852</b>	<b>181 299</b>	<b>156 812</b>	<b>51 077</b>	<b>2 664</b>	<b>0</b>	<b>26</b>
Žilinský kraj	D	D	D	D	D	D	D
Banskobystrický kraj	D	D	D	D	D	D	D
Prešovský kraj	D	D	D	D	D	D	D
Košický kraj	D	D	D	D	D	D	D
<b>510 - útulky</b>	<b>490 824</b>	<b>210 886</b>	<b>204 135</b>	<b>67 130</b>	<b>8 642</b>	<b>30</b>	<b>55</b>
Bratislavský kraj	D	D	D	D	D	D	D
Žilinský kraj	D	D	D	D	D	D	D
Banskobystrický kraj	D	D	D	D	D	D	D
Prešovský kraj	296 498	142 054	115 950	37 687	807	0	38
Košický kraj	D	D	D	D	D	D	D
<b>520 - krízové strediská</b>	<b>D</b>	<b>D</b>	<b>D</b>	<b>D</b>	<b>D</b>	<b>D</b>	<b>D</b>

Výdavky a zamestnanci zariadení sociálnych služieb (podľa zriaďovateľa) za rok 2012 / Expenditures and staff of Social service facilities (by founder) in 2012

Druh zariadenia Kind of facility	Celkové výdavky (Eur)  Total expenditures (EUR)	z toho / of which				Výdavky na zdravotnú starostlivosť Health care expenditures	Priemerný evidenčný počet zamestnancov prepočítaný Average personel number of staff reduced (persons)
		bežné  Standard expenditures	mzdové náklady  Wages costs	povinné sociálne poistenie  Legal social expenditures	obstaranie dlhodob. hmotného a nehmotn. majetku  Procurement of long-term tangible and intangible assets		
Žilinský kraj	D	D	D	D	D	D	D
Banskobystrický kraj	D	D	D	D	D	D	D
<b>530 - resocializačné strediská</b>	<b>348 154</b>	<b>132 221</b>	<b>162 996</b>	<b>50 037</b>	<b>2 900</b>	<b>0</b>	<b>31</b>
Trnavský kraj	D	D	D	D	D	D	D
Prešovský kraj	244 625	89 156	114 846	37 723	2 900	0	18
<b>550 - zariadenia opatrovateľskej služby</b>	<b>224 840</b>	<b>115 021</b>	<b>79 914</b>	<b>28 075</b>	<b>1 830</b>	<b>0</b>	<b>20</b>
Bratislavský kraj	D	D	D	D	D	D	D
Nitriansky kraj	D	D	D	D	D	D	D
Košický kraj	D	D	D	D	D	D	D
<b>560 - nocľaháreň</b>	<b>261 851</b>	<b>85 682</b>	<b>122 951</b>	<b>42 239</b>	<b>10 972</b>	<b>0</b>	<b>22</b>
Trnavský kraj	D	D	D	D	D	D	D
Nitriansky kraj	D	D	D	D	D	D	D
Žilinský kraj	D	D	D	D	D	D	D
Prešovský kraj	D	D	D	D	D	D	D
Košický kraj	D	D	D	D	D	D	D
<b>570 - domov na pol ceste</b>	<b>123 896</b>	<b>57 637</b>	<b>51 800</b>	<b>14 459</b>	<b>0</b>	<b>0</b>	<b>10</b>
Bratislavský kraj	D	D	D	D	D	D	D
Trnavský kraj	D	D	D	D	D	D	D
Prešovský kraj	D	D	D	D	D	D	D
Košický kraj	D	D	D	D	D	D	D
<b>zariadenia sociálnych služieb pre deti alebo dospelých spolu</b>	<b>2 031 462</b>	<b>858 544</b>	<b>862 296</b>	<b>281 963</b>	<b>28 621</b>	<b>30</b>	<b>178</b>
Bratislavský kraj	92 987	52 430	30 348	10 209	0	0	6

Výdavky a zamestnanci zariadení sociálnych služieb (podľa zriaďovateľa) za rok 2012 / Expenditures and staff of Social service facilities (by founder) in 2012

Druh zariadenia Kind of facility	Celkové výdavky (Eur)  Total expenditures (EUR)	z toho / of which				Výdavky na zdravotnú starostlivosť Health care expenditures	Priemerný evidenčný počet zamestnancov prepočítaný Average personel number of staff reduced (persons)
		bežné  Standard expenditures	mzdové náklady  Wages costs	povinné sociálne poistenie  Legal social expenditures	obstaranie dlhodob. hmotného a nehmotn. majetku  Procurement of long-term tangible and intangible assets		
Trnavský kraj	116 433	46 378	57 496	12 553	0	0	17
Nitriansky kraj	D	D	D	D	D	D	D
Žilinský kraj	177 556	50 986	84 490	28 881	13 199	0	14
Banskobystrický kraj	270 516	103 244	124 203	43 069	0	0	17
Prešovský kraj	853 515	323 791	390 299	129 605	9 820	0	80
Košický kraj	478 881	266 691	155 534	51 022	5 602	30	41
<b>Ostatné právnické osoby</b>	<b>50 288 483</b>	<b>19 297 036</b>	<b>17 720 168</b>	<b>5 631 693</b>	<b>6 467 392</b>	<b>84 876</b>	<b>2 826</b>
<b>Zariadenia sociálnych služieb spolu</b>	<b>50 288 483</b>	<b>19 297 036</b>	<b>17 720 168</b>	<b>5 631 693</b>	<b>6 467 392</b>	<b>84 876</b>	<b>2 826</b>
Bratislavský kraj	7 953 183	3 547 335	3 101 772	983 320	87 068	21 180	449
Trnavský kraj	9 046 176	3 031 569	2 572 142	808 641	2 481 411	6 727	364
Trenčiansky kraj	4 736 745	1 284 928	1 262 813	386 620	1 540 678	2 528	236
Nitriansky kraj	6 750 488	2 900 179	2 574 227	804 977	129 648	38 917	426
Žilinský kraj	3 725 464	1 402 731	1 686 272	539 284	58 882	7 851	249
Banskobystrický kraj	4 831 139	2 168 482	1 882 360	595 231	81 496	1 196	323
Prešovský kraj	6 790 272	2 202 514	2 033 344	642 130	1 873 030	4 678	381
Košický kraj	6 455 016	2 759 298	2 607 238	871 490	215 179	1 799	398
<b>110 - zariadenie pre seniorov</b>	<b>12 021 199</b>	<b>4 177 066</b>	<b>2 977 275</b>	<b>905 612</b>	<b>3 405 118</b>	<b>8 176</b>	<b>562</b>
Bratislavský kraj	872 279	380 464	214 992	56 834	20 350	0	45
Trnavský kraj	1 370 460	425 231	330 668	108 018	506 487	55	52
Trenčiansky kraj	2 587 906	603 414	578 983	181 637	989 965	2 439	116
Nitriansky kraj	1 116 290	652 159	313 778	75 428	9 340	1 157	67
Žilinský kraj	762 646	354 614	290 681	95 259	19 894	1 700	57
Banskobystrický kraj	1 080 025	453 099	435 063	131 328	42 559	634	64

Výdavky a zamestnanci zariadení sociálnych služieb (podľa zriaďovateľa) za rok 2012 / Expenditures and staff of Social service facilities (by founder) in 2012

Druh zariadenia Kind of facility	Celkové výdavky (Eur)  Total expenditures (EUR)	z toho / of which				Výdavky na zdravotnú starostlivosť Health care expenditures	Priemerný evidenčný počet zamestnancov prepočítaný Average personel number of staff reduced (persons)
		bežné  Standard expenditures	mzdové náklady  Wages costs	povinné sociálne poistenie  Legal social expenditures	obstaranie dlhodob. hmotného a nehmotn. majetku  Procurement of long-term tangible and intangible assets		
Prešovský kraj	2 989 229	632 398	398 526	124 271	1 797 267	2 191	99
Košický kraj	1 242 364	675 687	414 584	132 837	19 256	0	62
<b>130 - domovy sociálnych služieb pre dospelých s telesným postihnutím</b>	<b>903 971</b>	<b>458 744</b>	<b>328 462</b>	<b>110 351</b>	<b>5 852</b>	<b>562</b>	<b>54</b>
Bratislavský kraj	D	D	D	D	D	D	D
Trnavský kraj	D	D	D	D	D	D	D
Banskobystrický kraj	D	D	D	D	D	D	D
<b>140 - domovy sociálnych služieb pre dospelých s kombináciou postihnutí</b>	<b>15 231 448</b>	<b>6 235 184</b>	<b>5 304 356</b>	<b>1 704 162</b>	<b>1 675 240</b>	<b>62 532</b>	<b>843</b>
Bratislavský kraj	2 098 190	922 562	850 870	276 315	28 543	19 898	105
Trnavský kraj	4 377 972	1 476 321	1 092 391	337 567	1 325 465	1 618	145
Trenčiansky kraj	752 780	266 293	274 226	80 303	131 154	89	49
Nitriansky kraj	2 716 383	1 341 306	961 322	309 911	42 099	36 819	175
Žilinský kraj	511 927	196 970	244 557	68 100	0	2 300	37
Banskobystrický kraj	1 416 895	657 142	486 414	164 158	29 460	0	91
Prešovský kraj	1 776 882	755 076	717 242	234 455	69 021	1 088	142
Košický kraj	1 580 419	619 514	677 334	233 353	49 498	720	99
<b>160 - domovy sociálnych služieb pre dospelých s duševnými poruchami a poruchami správania</b>	<b>1 394 122</b>	<b>636 202</b>	<b>567 443</b>	<b>189 809</b>	<b>0</b>	<b>0</b>	<b>83</b>
Bratislavský kraj	514 333	193 699	237 924	82 042	0	0	29
Trenčiansky kraj	D	D	D	D	D	D	D
Banskobystrický kraj	D	D	D	D	D	D	D
Prešovský kraj	D	D	D	D	D	D	D
Košický kraj	D	D	D	D	D	D	D

Výdavky a zamestnanci zariadení sociálnych služieb (podľa zriaďovateľa) za rok 2012 / Expenditures and staff of Social service facilities (by founder) in 2012

Druh zariadenia Kind of facility	Celkové výdavky (Eur)  Total expenditures (EUR)	z toho / of which				Výdavky na zdravotnú starostlivosť Health care expenditures	Priemerný evidenčný počet zamestnancov prepočítaný Average personel number of staff reduced (persons)
		bežné  Standard expenditures	mzdové náklady  Wages costs	povinné sociálne poistenie  Legal social expenditures	obstaranie dlhodob. hmotného a nehmotn. majetku  Procurement of long-term tangible and intangible assets		
<b>170 - špecializované zariadenie</b>	<b>2 497 582</b>	<b>924 282</b>	<b>999 572</b>	<b>312 102</b>	<b>233 587</b>	<b>970</b>	<b>161</b>
Bratislavský kraj	536 243	214 174	245 810	71 652	3 637	970	25
Trnavský kraj	D	D	D	D	D	D	D
Trenčiansky kraj	D	D	D	D	D	D	D
Nitriansky kraj	138 627	96 093	32 022	8 381	2 130	0	8
Prešovský kraj	153 369	87 538	51 382	14 449	0	0	9
Košický kraj	311 814	114 068	149 837	46 514	1 395	0	24
<b>180 - denný stacionár</b>	<b>404 387</b>	<b>146 191</b>	<b>175 391</b>	<b>43 528</b>	<b>37 300</b>	<b>976</b>	<b>34</b>
Bratislavský kraj	D	D	D	D	D	D	D
Trnavský kraj	154 781	50 082	49 390	17 008	37 300	0	9
Žilinský kraj	D	D	D	D	D	D	D
Banskobystrický kraj	123 405	50 062	55 861	17 482	0	0	14
Prešovský kraj	D	D	D	D	D	D	D
<b>zariadenia pre seniorov a domovy sociálnych služieb pre dospelých spolu</b>	<b>32 452 709</b>	<b>12 577 669</b>	<b>10 352 499</b>	<b>3 265 564</b>	<b>5 357 097</b>	<b>73 216</b>	<b>1 737</b>
Bratislavský kraj	4 682 527	2 039 135	1 798 871	570 814	52 530	20 868	242
Trnavský kraj	7 052 346	2 331 011	1 874 280	604 019	2 095 677	1 673	280
Trenčiansky kraj	3 715 968	1 000 023	1 023 383	309 738	1 121 119	2 528	194
Nitriansky kraj	3 971 300	2 089 558	1 307 122	393 720	53 569	37 976	250
Žilinský kraj	1 287 973	564 984	535 238	163 359	19 894	4 000	94
Banskobystrický kraj	2 915 236	1 329 262	1 067 839	342 005	77 871	1 196	192
Prešovský kraj	5 308 777	1 651 521	1 338 110	414 027	1 866 288	4 255	277
Košický kraj	3 518 582	1 572 175	1 407 656	467 882	70 149	720	208
<b>210 - domovy sociálnych služieb pre deti s telesným postihnutím</b>	<b>D</b>	<b>D</b>	<b>D</b>	<b>D</b>	<b>D</b>	<b>D</b>	<b>D</b>

Výdavky a zamestnanci zariadení sociálnych služieb (podľa zriaďovateľa) za rok 2012 / Expenditures and staff of Social service facilities (by founder) in 2012

Druh zariadenia Kind of facility	Celkové výdavky (Eur)  Total expenditures (EUR)	z toho / of which				Výdavky na zdravotnú starostlivosť Health care expenditures	Priemerný evidenčný počet zamestnancov prepočítaný Average personel number of staff reduced (persons)
		bežné  Standard expenditures	mzdové náklady  Wages costs	povinné sociálne poistenie  Legal social expenditures	obstaranie dlhodob. hmotného a nehmotn. majetku  Procurement of long-term tangible and intangible assets		
Nitriansky kraj	D	D	D	D	D	D	D
<b>220 - domovy sociálnych služieb pre deti s telesným postihnutím a duševnými poruchami a poruchami správania</b>	<b>1 099 738</b>	<b>370 399</b>	<b>514 519</b>	<b>156 744</b>	<b>40 069</b>	<b>1 079</b>	<b>84</b>
Bratislavský kraj	D	D	D	D	D	D	D
Trenčiansky kraj	D	D	D	D	D	D	D
Nitriansky kraj	D	D	D	D	D	D	D
Banskobystrický kraj	207 493	67 618	114 210	24 555	1 080	0	17
Prešovský kraj	138 209	57 266	61 825	19 118	0	0	11
Košický kraj	D	D	D	D	D	D	D
<b>320 - detské domovy</b>	<b>5 304 894</b>	<b>1 554 380</b>	<b>2 579 018</b>	<b>892 257</b>	<b>79 590</b>	<b>2 524</b>	<b>323</b>
Bratislavský kraj	D	D	D	D	D	D	D
Trnavský kraj	D	D	D	D	D	D	D
Trenčiansky kraj	D	D	D	D	D	D	D
Nitriansky kraj	D	D	D	D	D	D	D
Žilinský kraj	1 408 339	452 694	683 646	235 724	19 988	864	82
Banskobystrický kraj	D	D	D	D	D	D	D
Prešovský kraj	D	D	D	D	D	D	D
Košický kraj	D	D	D	D	D	D	D
<b>340 - zariadenie dočasnej starostlivosti pre deti</b>	<b>D</b>	<b>D</b>	<b>D</b>	<b>D</b>	<b>D</b>	<b>D</b>	<b>D</b>
Bratislavský kraj	D	D	D	D	D	D	D
Banskobystrický kraj	D	D	D	D	D	D	D
<b>900 - ostatné</b>	<b>288 557</b>	<b>114 909</b>	<b>133 693</b>	<b>38 039</b>	<b>975</b>	<b>941</b>	<b>18</b>



Výdavky a zamestnanci zariadení sociálnych služieb (podľa zriaďovateľa) za rok 2012 / Expenditures and staff of Social service facilities (by founder) in 2012

Druh zariadenia Kind of facility	Celkové výdavky (Eur)  Total expenditures (EUR)	z toho / of which				Výdavky na zdravotnú starostlivosť Health care expenditures	Priemerný evidenčný počet zamestnancov prepočítaný Average personel number of staff reduced (persons)
		bežné  Standard expenditures	mzdové náklady  Wages costs	povinné sociálne poistenie  Legal social expenditures	obstaranie dlhodob. hmotného a nehmotn. majetku  Procurement of long-term tangible and intangible assets		
Bratislavský kraj	D	D	D	D	D	D	D
Nitriansky kraj	266 110	109 963	120 542	33 689	975	941	14
Žilinský kraj	D	D	D	D	D	D	D
Prešovský kraj	D	D	D	D	D	D	D
<b>zariadenia sociálnych služieb pre deti</b>	<b>6 850 228</b>	<b>2 091 765</b>	<b>3 304 812</b>	<b>1 114 304</b>	<b>120 634</b>	<b>4 544</b>	<b>437</b>
Bratislavský kraj	554 212	170 630	266 493	91 241	25 733	0	31
Trnavský kraj	D	D	D	D	D	D	D
Trenčiansky kraj	D	D	D	D	D	D	D
Nitriansky kraj	1 822 642	377 435	912 936	310 771	22 066	941	126
Žilinský kraj	1 416 769	454 094	689 046	237 354	19 988	864	84
Banskobystrický kraj	703 772	261 387	341 466	99 704	1 080	0	42
Prešovský kraj	462 078	175 441	213 970	72 567	0	100	29
Košický kraj	1 181 577	374 884	565 777	198 047	41 787	1 079	84
<b>310 - zariadenia podporovaného bývania</b>	<b>893 988</b>	<b>437 568</b>	<b>344 395</b>	<b>108 130</b>	<b>535</b>	<b>0</b>	<b>56</b>
Bratislavský kraj	350 438	199 958	116 200	34 280	0	0	21
Nitriansky kraj	D	D	D	D	D	D	D
Banskobystrický kraj	238 462	103 670	97 871	33 561	0	0	19
Prešovský kraj	D	D	D	D	D	D	D
Košický kraj	D	D	D	D	D	D	D
<b>330 - zariadenie núdzového bývania</b>	<b>1 210 520</b>	<b>575 401</b>	<b>479 001</b>	<b>152 242</b>	<b>0</b>	<b>259</b>	<b>79</b>
Bratislavský kraj	241 155	106 926	100 172	32 164	0	0	17
Trnavský kraj	172 727	61 112	85 269	26 087	0	259	12
Trenčiansky kraj	82 823	50 052	24 360	8 411	0	0	8
Žilinský kraj	D	D	D	D	D	D	D

Výdavky a zamestnanci zariadení sociálnych služieb (podľa zriaďovateľa) za rok 2012 / Expenditures and staff of Social service facilities (by founder) in 2012

Druh zariadenia Kind of facility	Celkové výdavky (Eur)  Total expenditures (EUR)	z toho / of which				Výdavky na zdravotnú starostlivosť Health care expenditures	Priemerný evidenčný počet zamestnancov prepočítaný Average personel number of staff reduced (persons)
		bežné  Standard expenditures	mzdové náklady  Wages costs	povinné sociálne poistenie  Legal social expenditures	obstaranie dlhodob. hmotného a nehmotn. majetku  Procurement of long-term tangible and intangible assets		
Banskobystrický kraj	207 870	102 395	79 895	25 518	0	0	13
Košický kraj	219 558	110 833	84 701	24 024	0	0	13
<b>510 - útulky</b>	<b>1 611 562</b>	<b>816 992</b>	<b>543 559</b>	<b>159 065</b>	<b>88 615</b>	<b>480</b>	<b>91</b>
Bratislavský kraj	642 296	393 012	187 214	60 232	0	0	27
Trnavský kraj	161 977	48 390	90 114	23 473	0	0	13
Nitriansky kraj	D	D	D	D	D	D	D
Žilinský kraj	D	D	D	D	D	D	D
Banskobystrický kraj	365 829	186 407	137 490	40 919	0	0	26
Prešovský kraj	D	D	D	D	D	D	D
Košický kraj	265 652	83 960	72 626	20 451	88 615	0	12
<b>520 - krízové strediská</b>	<b>1 898 266</b>	<b>569 593</b>	<b>670 828</b>	<b>212 420</b>	<b>438 976</b>	<b>0</b>	<b>90</b>
Bratislavský kraj	D	D	D	D	D	D	D
Trenčiansky kraj	D	D	D	D	D	D	D
Nitriansky kraj	D	D	D	D	D	D	D
Žilinský kraj	D	D	D	D	D	D	D
Banskobystrický kraj	D	D	D	D	D	D	D
Košický kraj	D	D	D	D	D	D	D
<b>530 - resocializačné strediská</b>	<b>1 817 809</b>	<b>744 329</b>	<b>499 988</b>	<b>149 432</b>	<b>409 370</b>	<b>0</b>	<b>55</b>
Trnavský kraj	1 000 449	355 560	209 704	59 583	375 602	0	19
Trenčiansky kraj	D	D	D	D	D	D	D
Nitriansky kraj	531 434	233 752	189 148	60 077	33 768	0	24
Banskobystrický kraj	D	D	D	D	D	D	D
<b>540 - rehabilitačné strediská</b>	<b>1 265 944</b>	<b>422 137</b>	<b>640 515</b>	<b>193 486</b>	<b>8 805</b>	<b>260</b>	<b>119</b>
Bratislavský kraj	677 133	254 805	321 893	91 630	8 805	0	70

Výdavky a zamestnanci zariadení sociálnych služieb (podľa zriaďovateľa) za rok 2012 / Expenditures and staff of Social service facilities (by founder) in 2012

Druh zariadenia Kind of facility	Celkové výdavky (Eur)  Total expenditures (EUR)	z toho / of which				Výdavky na zdravotnú starostlivosť Health care expenditures	Priemerný evidenčný počet zamestnancov prepočítaný Average personel number of staff reduced (persons)
		bežné  Standard expenditures	mzdové náklady  Wages costs	povinné sociálne poistenie  Legal social expenditures	obstaranie dlhodob. hmotného a nehmotn. majetku  Procurement of long-term tangible and intangible assets		
Nitriansky kraj	D	D	D	D	D	D	D
Banskobystrický kraj	D	D	D	D	D	D	D
Prešovský kraj	D	D	D	D	D	D	D
<b>550 - zariadenia opatrovateľskej služby</b>	<b>1 481 017</b>	<b>612 132</b>	<b>623 838</b>	<b>192 258</b>	<b>32 115</b>	<b>5 897</b>	<b>116</b>
Bratislavský kraj	D	D	D	D	D	D	D
Trnavský kraj	194 076	46 858	113 513	30 318	152	3 235	14
Nitriansky kraj	D	D	D	D	D	D	D
Žilinský kraj	D	D	D	D	D	D	D
Prešovský kraj	430 368	179 634	183 943	59 986	6 742	63	33
Košický kraj	552 237	279 810	200 359	66 666	5 393	0	37
<b>560 - nocľaháreň</b>	<b>471 816</b>	<b>259 592</b>	<b>152 374</b>	<b>48 605</b>	<b>11 245</b>	<b>0</b>	<b>30</b>
Bratislavský kraj	D	D	D	D	D	D	D
Banskobystrický kraj	D	D	D	D	D	D	D
Košický kraj	D	D	D	D	D	D	D
<b>570 - domov na pol ceste</b>	<b>334 624</b>	<b>189 858</b>	<b>108 359</b>	<b>36 187</b>	<b>0</b>	<b>220</b>	<b>16</b>
Bratislavský kraj	D	D	D	D	D	D	D
Nitriansky kraj	D	D	D	D	D	D	D
Žilinský kraj	D	D	D	D	D	D	D
Banskobystrický kraj	D	D	D	D	D	D	D
Prešovský kraj	D	D	D	D	D	D	D
Košický kraj	D	D	D	D	D	D	D
<b>zariadenia sociálnych služieb pre deti alebo dospelých spolu</b>	<b>10 985 546</b>	<b>4 627 602</b>	<b>4 062 857</b>	<b>1 251 825</b>	<b>989 661</b>	<b>7 116</b>	<b>652</b>
Bratislavský kraj	2 716 444	1 337 570	1 036 408	321 265	8 805	312	176

Výdavky a zamestnanci zariadení sociálnych služieb (podľa zriaďovateľa) za rok 2012 / Expenditures and staff of Social service facilities (by founder) in 2012

Druh zariadenia Kind of facility	Celkové výdavky (Eur)  Total expenditures (EUR)	z toho / of which				Výdavky na zdravotnú starostlivosť Health care expenditures	Priemerný evidenčný počet zamestnancov prepočítaný Average personel number of staff reduced (persons)
		bežné  Standard expenditures	mzdové náklady  Wages costs	povinné sociálne poistenie  Legal social expenditures	obstaranie dlhodob. hmotného a nehmotn. majetku  Procurement of long-term tangible and intangible assets		
Trnavský kraj	1 529 229	511 920	498 600	139 461	375 754	3 494	58
Trenčiansky kraj	776 200	195 649	123 568	37 423	419 559	0	27
Nitriansky kraj	956 546	433 186	354 169	100 486	54 013	0	50
Žilinský kraj	1 020 722	383 653	461 988	138 571	19 000	2 987	71
Banskobystrický kraj	1 212 131	577 833	473 055	153 522	2 545	0	89
Prešovský kraj	1 019 417	375 552	481 264	155 536	6 742	323	75
Košický kraj	1 754 857	812 239	633 805	205 561	103 243	0	106
<b>Fyzické osoby</b>	<b>14 448 738</b>	<b>6 140 557</b>	<b>5 692 469</b>	<b>1 821 575</b>	<b>675 392</b>	<b>80 745</b>	<b>919</b>
<b>Zariadenia sociálnych služieb spolu</b>	<b>14 448 738</b>	<b>6 140 557</b>	<b>5 692 469</b>	<b>1 821 575</b>	<b>675 392</b>	<b>80 745</b>	<b>919</b>
Bratislavský kraj	1 568 591	615 130	687 919	218 834	2 200	44 508	87
Trnavský kraj	223 441	58 024	117 207	40 165	8 045	0	14
Trenčiansky kraj	1 275 472	749 595	397 658	126 435	0	271	66
Nitriansky kraj	2 758 036	1 116 371	1 230 610	341 954	49 905	102	228
Žilinský kraj	D	D	D	D	D	D	D
Banskobystrický kraj	1 813 561	832 457	701 383	226 338	14 921	21 069	115
Prešovský kraj	2 291 476	972 602	673 280	223 883	412 967	8 744	121
Košický kraj	4 189 313	1 633 372	1 759 836	602 700	187 354	6 051	266
<b>110 - zariadenie pre seniorov</b>	<b>4 149 854</b>	<b>1 827 635</b>	<b>1 322 001</b>	<b>443 752</b>	<b>536 141</b>	<b>10 690</b>	<b>238</b>
Bratislavský kraj	D	D	D	D	D	D	D
Trnavský kraj	D	D	D	D	D	D	D
Trenčiansky kraj	740 224	283 204	344 321	110 915	0	271	55
Nitriansky kraj	D	D	D	D	D	D	D
Žilinský kraj	D	D	D	D	D	D	D
Banskobystrický kraj	D	D	D	D	D	D	D
Prešovský kraj	899 913	276 721	182 357	59 671	378 978	2 186	31

Výdavky a zamestnanci zariadení sociálnych služieb (podľa zriaďovateľa) za rok 2012 / Expenditures and staff of Social service facilities (by founder) in 2012

Druh zariadenia Kind of facility	Celkové výdavky (Eur)  Total expenditures (EUR)	z toho / of which				Výdavky na zdravotnú starostlivosť Health care expenditures	Priemerný evidenčný počet zamestnancov prepočítaný Average personel number of staff reduced (persons)
		bežné  Standard expenditures	mzdové náklady  Wages costs	povinné sociálne poistenie  Legal social expenditures	obstaranie dlhodob. hmotného a nehmotn. majetku  Procurement of long-term tangible and intangible assets		
Košický kraj	1 659 206	786 593	540 566	186 451	141 950	3 646	94
<b>130 - domovy sociálnych služieb pre dospelých s telesným postihnutím</b>	<b>1 545 180</b>	<b>774 360</b>	<b>537 949</b>	<b>174 329</b>	<b>17 155</b>	<b>41 387</b>	<b>85</b>
Bratislavský kraj	D	D	D	D	D	D	D
Trenčiansky kraj	D	D	D	D	D	D	D
Nitriansky kraj	D	D	D	D	D	D	D
Prešovský kraj	D	D	D	D	D	D	D
<b>140 - domovy sociálnych služieb pre dospelých s kombináciou postihnutí</b>	<b>4 555 306</b>	<b>1 831 654</b>	<b>2 040 199</b>	<b>613 533</b>	<b>26 551</b>	<b>21 891</b>	<b>326</b>
Bratislavský kraj	D	D	D	D	D	D	D
Trnavský kraj	D	D	D	D	D	D	D
Trenčiansky kraj	D	D	D	D	D	D	D
Nitriansky kraj	2 499 364	1 007 067	1 150 273	319 243	3 585	102	180
Banskobystrický kraj	942 072	428 144	358 707	116 847	14 921	21 069	59
Prešovský kraj	D	D	D	D	D	D	D
Košický kraj	D	D	D	D	D	D	D
<b>160 - domovy sociálnych služieb pre dospelých s duševnými poruchami a poruchami správania</b>	<b>D</b>	<b>D</b>	<b>D</b>	<b>D</b>	<b>D</b>	<b>D</b>	<b>D</b>
Banskobystrický kraj	D	D	D	D	D	D	D
Prešovský kraj	D	D	D	D	D	D	D
<b>170 - špecializované zariadenie</b>	<b>555 052</b>	<b>297 017</b>	<b>178 559</b>	<b>57 442</b>	<b>16 234</b>	<b>4 372</b>	<b>39</b>
Banskobystrický kraj	D	D	D	D	D	D	D
Prešovský kraj	D	D	D	D	D	D	D

Výdavky a zamestnanci zariadení sociálnych služieb (podľa zriaďovateľa) za rok 2012 / Expenditures and staff of Social service facilities (by founder) in 2012

Druh zariadenia Kind of facility	Celkové výdavky (Eur)  Total expenditures (EUR)	z toho / of which				Výdavky na zdravotnú starostlivosť Health care expenditures	Priemerný evidenčný počet zamestnancov prepočítaný Average personel number of staff reduced (persons)
		bežné  Standard expenditures	mzdové náklady  Wages costs	povinné sociálne poistenie  Legal social expenditures	obstaranie dlhodob. hmotného a nehmotn. majetku  Procurement of long-term tangible and intangible assets		
Košický kraj	335 368	144 535	130 062	44 537	16 234	0	26
<b>180 - denný stacionár</b>	<b>D</b>	<b>D</b>	<b>D</b>	<b>D</b>	<b>D</b>	<b>D</b>	<b>D</b>
Trnavský kraj	D	D	D	D	D	D	D
Nitriansky kraj	D	D	D	D	D	D	D
<b>zariadenia pre seniorov a domovy sociálnych služieb pre dospelých spolu</b>	<b>11 548 875</b>	<b>5 021 518</b>	<b>4 386 313</b>	<b>1 396 536</b>	<b>631 138</b>	<b>78 340</b>	<b>737</b>
Bratislavský kraj	1 270 404	522 244	530 996	170 456	2 200	44 508	75
Trnavský kraj	223 441	58 024	117 207	40 165	8 045	0	14
Trenčiansky kraj	1 026 841	521 791	381 447	121 819	0	271	63
Nitriansky kraj	2 651 296	1 060 580	1 200 050	336 649	34 821	102	210
Žilinský kraj	D	D	D	D	D	D	D
Banskobystrický kraj	1 534 973	703 035	585 057	196 468	14 921	21 069	99
Prešovský kraj	2 277 488	966 543	667 380	221 854	412 967	8 744	120
Košický kraj	2 235 584	1 026 295	779 600	267 859	158 184	3 646	134
<b>210 - domovy sociálnych služieb pre deti s telesným postihnutím</b>	<b>D</b>	<b>D</b>	<b>D</b>	<b>D</b>	<b>D</b>	<b>D</b>	<b>D</b>
Trenčiansky kraj	D	D	D	D	D	D	D
<b>220 - domovy sociálnych služieb pre deti s telesným postihnutím a duševnými poruchami a poruchami správania</b>	<b>D</b>	<b>D</b>	<b>D</b>	<b>D</b>	<b>D</b>	<b>D</b>	<b>D</b>
Prešovský kraj	D	D	D	D	D	D	D
Košický kraj	D	D	D	D	D	D	D
<b>320 - detské domovy</b>	<b>D</b>	<b>D</b>	<b>D</b>	<b>D</b>	<b>D</b>	<b>D</b>	<b>D</b>
Košický kraj	D	D	D	D	D	D	D

Výdavky a zamestnanci zariadení sociálnych služieb (podľa zriaďovateľa) za rok 2012 / Expenditures and staff of Social service facilities (by founder) in 2012

Druh zariadenia Kind of facility	Celkové výdavky (Eur)  Total expenditures (EUR)	z toho / of which				Výdavky na zdravotnú starostlivosť Health care expenditures	Priemerný evidenčný počet zamestnancov prepočítaný Average personel number of staff reduced (persons)
		bežné  Standard expenditures	mzdové náklady  Wages costs	povinné sociálne poistenie  Legal social expenditures	obstaranie dlhodob. hmotného a nehmotn. majetku  Procurement of long-term tangible and intangible assets		
<b>zariadenia sociálnych služieb pre deti</b>	<b>2 024 228</b>	<b>763 996</b>	<b>920 498</b>	<b>313 339</b>	<b>23 990</b>	<b>2 405</b>	<b>121</b>
Trenčiansky kraj	D	D	D	D	D	D	D
Prešovský kraj	D	D	D	D	D	D	D
Košický kraj	D	D	D	D	D	D	D
<b>310 - zariadenia podporovaného bývania</b>	<b>D</b>	<b>D</b>	<b>D</b>	<b>D</b>	<b>D</b>	<b>D</b>	<b>D</b>
Banskobystrický kraj	D	D	D	D	D	D	D
Košický kraj	D	D	D	D	D	D	D
<b>510 - útulky</b>	<b>D</b>	<b>D</b>	<b>D</b>	<b>D</b>	<b>D</b>	<b>D</b>	<b>D</b>
Nitriansky kraj	D	D	D	D	D	D	D
<b>530 - resocializačné strediská</b>	<b>D</b>	<b>D</b>	<b>D</b>	<b>D</b>	<b>D</b>	<b>D</b>	<b>D</b>
Bratislavský kraj	D	D	D	D	D	D	D
Banskobystrický kraj	D	D	D	D	D	D	D
<b>550 - zariadenia opatrovateľskej služby</b>	<b>159 012</b>	<b>55 149</b>	<b>59 638</b>	<b>20 991</b>	<b>20 264</b>	<b>0</b>	<b>28</b>
Nitriansky kraj	D	D	D	D	D	D	D
Banskobystrický kraj	D	D	D	D	D	D	D
Prešovský kraj	D	D	D	D	D	D	D
Košický kraj	D	D	D	D	D	D	D
<b>zariadenia sociálnych služieb pre deti alebo dospelých spolu</b>	<b>875 635</b>	<b>355 043</b>	<b>385 658</b>	<b>111 700</b>	<b>20 264</b>	<b>0</b>	<b>61</b>
Bratislavský kraj	D	D	D	D	D	D	D
Nitriansky kraj	D	D	D	D	D	D	D
Banskobystrický kraj	278 588	129 422	116 326	29 870	0	0	16
Prešovský kraj	D	D	D	D	D	D	D
Košický kraj	D	D	D	D	D	D	D

Výdavky a zamestnanci zariadení sociálnych služieb (podľa zriaďovateľa) za rok 2012 / Expenditures and staff of Social service facilities (by founder) in 2012

Druh zariadenia Kind of facility	Celkové výdavky (Eur)  Total expenditures (EUR)	z toho / of which				Výdavky na zdravotnú starostlivosť Health care expenditures	Priemerný evidenčný počet zamestnancov prepočítaný Average personel number of staff reduced (persons)
		bežné  Standard expenditures	mzdové náklady  Wages costs	povinné sociálne poistenie  Legal social expenditures	obstaranie dlhodob. hmotného a nehmotn. majetku  Procurement of long-term tangible and intangible assets		
<b>Samosprávny kraj</b>	<b>168 683 634</b>	<b>57 049 891</b>	<b>77 134 150</b>	<b>26 657 651</b>	<b>4 623 500</b>	<b>64 025</b>	<b>11 686</b>
<b>Zariadenia sociálnych služieb spolu</b>	<b>168 683 634</b>	<b>57 049 891</b>	<b>77 134 150</b>	<b>26 657 651</b>	<b>4 623 500</b>	<b>64 025</b>	<b>11 686</b>
Bratislavský kraj	16 695 665	5 255 927	8 377 920	2 897 587	140 976	4 095	1 132
Trnavský kraj	15 637 484	5 524 508	7 258 319	2 515 843	266 892	1 339	1 009
Trenčiansky kraj	19 921 464	6 963 732	8 673 940	3 014 732	554 817	2 714	1 310
Nitriansky kraj	25 431 649	9 076 917	11 600 598	3 949 802	723 409	7 874	1 765
Žilinský kraj	29 933 608	9 275 823	12 859 468	4 496 360	1 449 703	7 117	2 098
Banskobystrický kraj	22 333 600	7 618 390	10 690 783	3 715 320	62 071	5 654	1 623
Prešovský kraj	21 686 740	7 525 594	9 928 004	3 439 756	620 537	1 449	1 600
Košický kraj	17 043 424	5 809 000	7 745 118	2 628 251	805 095	33 783	1 149
<b>110 - zariadenie pre seniorov</b>	<b>30 573 970</b>	<b>11 513 715</b>	<b>13 102 976</b>	<b>4 460 918</b>	<b>914 032</b>	<b>5 484</b>	<b>2 098</b>
Bratislavský kraj	2 907 608	1 139 952	1 252 634	432 552	81 356	0	155
Trnavský kraj	1 261 248	515 744	469 274	161 412	54 182	0	61
Trenčiansky kraj	5 737 970	2 213 307	2 424 886	842 017	144 933	0	373
Nitriansky kraj	2 995 087	1 217 849	1 283 178	434 488	48 639	3 826	197
Žilinský kraj	4 573 392	1 450 456	1 841 310	643 711	403 693	317	379
Banskobystrický kraj	6 574 502	2 496 018	2 894 885	1 000 760	30 773	0	467
Prešovský kraj	1 865 024	718 945	851 758	289 798	3 636	0	151
Košický kraj	4 659 139	1 761 444	2 085 051	656 180	146 820	1 341	315
<b>130 - domovy sociálnych služieb pre dospelých s telesným postihnutím</b>	<b>5 644 305</b>	<b>1 918 606</b>	<b>2 714 009</b>	<b>943 801</b>	<b>67 777</b>	<b>0</b>	<b>409</b>
Bratislavský kraj	1 724 738	586 396	839 630	288 710	10 002	0	103
Trenčiansky kraj	D	D	D	D	D	D	D
Nitriansky kraj	1 602 274	556 823	740 811	260 764	43 765	0	116



Výdavky a zamestnanci zariadení sociálnych služieb (podľa zriaďovateľa) za rok 2012 / Expenditures and staff of Social service facilities (by founder) in 2012

Druh zariadenia Kind of facility	Celkové výdavky (Eur)  Total expenditures (EUR)	z toho / of which				Výdavky na zdravotnú starostlivosť Health care expenditures	Priemerný evidenčný počet zamestnancov prepočítaný Average personel number of staff reduced (persons)
		bežné  Standard expenditures	mzdové náklady  Wages costs	povinné sociálne poistenie  Legal social expenditures	obstaranie dlhodob. hmotného a nehmotn. majetku  Procurement of long-term tangible and intangible assets		
Banskobystrický kraj	824 578	274 079	408 037	140 442	2 020	0	59
Prešovský kraj	1 125 471	373 857	556 611	195 003	0	0	105
<b>140 - domovy sociálnych služieb pre dospelých s kombináciou postihnutí</b>	<b>73 997 971</b>	<b>24 833 215</b>	<b>33 111 131</b>	<b>11 467 788</b>	<b>2 825 546</b>	<b>41 330</b>	<b>5 084</b>
Bratislavský kraj	4 421 998	1 410 336	2 203 950	760 992	27 810	1 899	316
Trnavský kraj	6 114 652	2 117 482	2 862 198	987 116	143 794	60	411
Trenčiansky kraj	7 269 152	2 544 409	3 323 833	1 157 024	232 979	1 496	506
Nitriansky kraj	17 258 045	6 231 001	7 724 274	2 620 383	622 895	1 739	1 190
Žilinský kraj	18 249 939	5 676 560	7 544 692	2 638 230	938 319	3 372	1 197
Banskobystrický kraj	3 752 271	1 309 514	1 777 377	625 239	11 539	62	270
Prešovský kraj	13 092 449	4 306 753	6 074 613	2 115 660	450 626	1 356	973
Košický kraj	3 839 465	1 237 160	1 600 194	563 144	397 584	31 346	221
<b>160 - domovy sociálnych služieb pre dospelých s duševnými poruchami a poruchami správania</b>	<b>33 623 596</b>	<b>11 174 881</b>	<b>15 936 083</b>	<b>5 535 976</b>	<b>294 346</b>	<b>9 512</b>	<b>2 323</b>
Bratislavský kraj	2 690 604	769 852	1 422 471	494 629	3 652	0	189
Trnavský kraj	7 665 275	2 729 890	3 609 738	1 256 465	61 962	1 279	496
Trenčiansky kraj	3 987 802	1 221 562	1 539 552	534 268	102 470	980	241
Nitriansky kraj	1 549 925	428 011	831 081	288 218	0	1 155	110
Žilinský kraj	2 928 339	927 040	1 438 186	505 423	30 036	365	218
Banskobystrický kraj	7 871 464	2 584 185	3 879 643	1 344 071	12 192	5 592	572
Prešovský kraj	D	D	D	D	D	D	D
Košický kraj	5 680 304	1 879 269	2 762 973	955 381	79 183	141	433
<b>170 - špecializované zariadenie</b>	<b>7 242 058</b>	<b>2 217 323</b>	<b>3 582 505</b>	<b>1 253 374</b>	<b>50 712</b>	<b>806</b>	<b>533</b>
Bratislavský kraj	D	D	D	D	D	D	D

Výdavky a zamestnanci zariadení sociálnych služieb (podľa zriaďovateľa) za rok 2012 / Expenditures and staff of Social service facilities (by founder) in 2012

Druh zariadenia Kind of facility	Celkové výdavky (Eur)  Total expenditures (EUR)	z toho / of which				Výdavky na zdravotnú starostlivosť Health care expenditures	Priemerný evidenčný počet zamestnancov prepočítaný Average personel number of staff reduced (persons)
		bežné  Standard expenditures	mzdové náklady  Wages costs	povinné sociálne poistenie  Legal social expenditures	obstaranie dlhodob. hmotného a nehmotn. majetku  Procurement of long-term tangible and intangible assets		
Trnavský kraj	D	D	D	D	D	D	D
Trenčiansky kraj	D	D	D	D	D	D	D
Nitriansky kraj	719 128	263 671	328 578	115 234	8 110	0	55
Žilinský kraj	1 619 271	477 256	732 160	257 716	26 192	264	109
Banskobystrický kraj	1 339 201	390 237	692 632	243 746	4 466	0	106
Prešovský kraj	D	D	D	D	D	D	D
Košický kraj	1 248 714	447 910	591 911	208 351	0	542	85
<b>180 - denný stacionár</b>	<b>6 911</b>	<b>3 007</b>	<b>2 996</b>	<b>908</b>	<b>0</b>	<b>0</b>	<b>2</b>
Trnavský kraj	D	D	D	D	D	D	D
Žilinský kraj	D	D	D	D	D	D	D
Prešovský kraj	D	D	D	D	D	D	D
<b>zariadenia pre seniorov a domovy sociálnych služieb pre dospelých spolu</b>	<b>151 088 811</b>	<b>51 660 747</b>	<b>68 449 700</b>	<b>23 662 765</b>	<b>4 152 413</b>	<b>57 132</b>	<b>10 449</b>
Bratislavský kraj	12 675 684	4 111 263	6 258 036	2 163 541	122 820	1 899	840
Trnavský kraj	15 260 351	5 385 106	7 081 942	2 454 493	266 892	1 339	987
Trenčiansky kraj	18 008 511	6 353 579	7 751 621	2 692 264	497 362	2 476	1 185
Nitriansky kraj	24 124 459	8 697 355	10 907 922	3 719 087	723 409	6 720	1 668
Žilinský kraj	27 370 941	8 531 312	11 556 348	4 045 080	1 398 240	4 318	1 903
Banskobystrický kraj	20 362 016	7 054 033	9 652 574	3 354 258	60 990	5 654	1 474
Prešovský kraj	17 859 227	6 202 316	8 201 128	2 850 986	459 113	1 356	1 338
Košický kraj	15 427 622	5 325 783	7 040 129	2 383 056	623 587	33 370	1 054
<b>210 - domovy sociálnych služieb pre deti s telesným postihnutím</b>	<b>667 193</b>	<b>191 477</b>	<b>334 534</b>	<b>117 742</b>	<b>19 091</b>	<b>0</b>	<b>53</b>

Výdavky a zamestnanci zariadení sociálnych služieb (podľa zriaďovateľa) za rok 2012 / Expenditures and staff of Social service facilities (by founder) in 2012

Druh zariadenia Kind of facility	Celkové výdavky (Eur)  Total expenditures (EUR)	z toho / of which				Výdavky na zdravotnú starostlivosť Health care expenditures	Priemerný evidenčný počet zamestnancov prepočítaný Average personel number of staff reduced (persons)
		bežné  Standard expenditures	mzdové náklady  Wages costs	povinné sociálne poistenie  Legal social expenditures	obstaranie dlhodob. hmotného a nehmotn. majetku  Procurement of long-term tangible and intangible assets		
Nitriansky kraj	D	D	D	D	D	D	D
Žilinský kraj	D	D	D	D	D	D	D
Banskobystrický kraj	D	D	D	D	D	D	D
<b>220 - domovy sociálnych služieb pre deti s telesným postihnutím a duševnými poruchami a poruchami správania</b>	<b>7 528 834</b>	<b>2 112 790</b>	<b>3 893 239</b>	<b>1 354 574</b>	<b>160 456</b>	<b>5 216</b>	<b>551</b>
Bratislavský kraj	1 853 118	502 583	994 268	345 399	8 052	2 196	147
Trnavský kraj	0	0	0	0	0	0	0
Trenčiansky kraj	1 305 135	398 959	628 421	219 980	57 455	0	90
Nitriansky kraj	681 159	144 009	398 973	137 022	0	1 154	51
Žilinský kraj	762 471	199 072	414 501	141 958	4 820	1 842	54
Banskobystrický kraj	936 496	216 503	531 494	186 154	1 025	0	72
Prešovský kraj	1 872 356	614 417	865 780	303 011	89 104	24	129
Košický kraj	118 099	37 247	59 802	21 050	0	0	8
<b>230 - domovy sociálnych služieb pre deti s duševnými poruchami a poruchami správania</b>	<b>588 476</b>	<b>167 119</b>	<b>309 416</b>	<b>108 324</b>	<b>0</b>	<b>0</b>	<b>43</b>
Bratislavský kraj	D	D	D	D	D	D	D
Trnavský kraj	0	0	0	0	0	0	0
Žilinský kraj	D	D	D	D	D	D	D
Banskobystrický kraj	D	D	D	D	D	D	D
Košický kraj	D	D	D	D	D	D	D
<b>321 - detský domov pre maloletého bez sprievodu</b>	<b>D</b>	<b>D</b>	<b>D</b>	<b>D</b>	<b>D</b>	<b>D</b>	<b>D</b>
Trenčiansky kraj	D	D	D	D	D	D	D

Výdavky a zamestnanci zariadení sociálnych služieb (podľa zriaďovateľa) za rok 2012 / Expenditures and staff of Social service facilities (by founder) in 2012

Druh zariadenia Kind of facility	Celkové výdavky (Eur)  Total expenditures (EUR)	z toho / of which				Výdavky na zdravotnú starostlivosť Health care expenditures	Priemerný evidenčný počet zamestnancov prepočítaný Average personel number of staff reduced (persons)
		bežné  Standard expenditures	mzdové náklady  Wages costs	povinné sociálne poistenie  Legal social expenditures	obstaranie dlhodob. hmotného a nehmotn. majetku  Procurement of long-term tangible and intangible assets		
<b>340 - zariadenie dočasnej starostlivosti pre deti</b>	<b>D</b>	<b>D</b>	<b>D</b>	<b>D</b>	<b>D</b>	<b>D</b>	<b>D</b>
Nitriansky kraj	D	D	D	D	D	D	D
<b>900 - ostatné</b>	<b>494 105</b>	<b>209 339</b>	<b>211 823</b>	<b>72 938</b>	<b>0</b>	<b>0</b>	<b>36</b>
Bratislavský kraj	30 535	13 661	12 729	4 144	0	0	3
Trnavský kraj	40 672	25 458	11 419	3 791	0	0	2
Nitriansky kraj	D	D	D	D	D	D	D
Banskobystrický kraj	D	D	D	D	D	D	D
Prešovský kraj	39 004	39 004	0	0	0	0	0
<b>zariadenia sociálnych služieb pre deti</b>	<b>9 618 956</b>	<b>2 809 870</b>	<b>4 905 533</b>	<b>1 708 020</b>	<b>179 547</b>	<b>5 454</b>	<b>702</b>
Bratislavský kraj	2 025 456	546 751	1 089 747	378 089	8 052	2 196	159
Trnavský kraj	40 672	25 458	11 419	3 791	0	0	2
Trenčiansky kraj	1 624 239	522 112	773 641	270 473	57 455	238	108
Nitriansky kraj	727 107	159 143	421 806	145 001	0	1 154	55
Žilinský kraj	1 743 415	487 541	907 975	315 659	23 911	1 842	132
Banskobystrický kraj	1 428 608	378 197	775 363	270 946	1 025	0	109
Prešovský kraj	1 911 360	653 421	865 780	303 011	89 104	24	129
Košický kraj	118 099	37 247	59 802	21 050	0	0	8
<b>310 - zariadenia podporovaného bývania</b>	<b>1 020 199</b>	<b>259 808</b>	<b>424 885</b>	<b>147 750</b>	<b>183 678</b>	<b>347</b>	<b>56</b>
Bratislavský kraj	267 818	71 719	145 297	50 025	363	0	21
Nitriansky kraj	D	D	D	D	D	D	D
Žilinský kraj	D	D	D	D	D	D	D
Banskobystrický kraj	155 996	43 367	81 157	28 261	0	0	13
Prešovský kraj	128 638	43 259	63 365	22 014	0	0	6
Košický kraj	445 526	95 709	124 365	43 684	181 508	260	15

Výdavky a zamestnanci zariadení sociálnych služieb (podľa zriaďovateľa) za rok 2012 / Expenditures and staff of Social service facilities (by founder) in 2012

Druh zariadenia Kind of facility	Celkové výdavky (Eur)  Total expenditures (EUR)	z toho / of which				Výdavky na zdravotnú starostlivosť Health care expenditures	Priemerný evidenčný počet zamestnancov prepočítaný Average personel number of staff reduced (persons)
		bežné  Standard expenditures	mzdové náklady  Wages costs	povinné sociálne poistenie  Legal social expenditures	obstaranie dlhodob. hmotného a nehmotn. majetku  Procurement of long-term tangible and intangible assets		
<b>330 - zariadenie núdzového bývania</b>	<b>521 308</b>	<b>165 767</b>	<b>219 591</b>	<b>75 858</b>	<b>59 101</b>	<b>61</b>	<b>33</b>
Bratislavský kraj	D	D	D	D	D	D	D
Žilinský kraj	109 245	26 056	52 917	18 619	10 680	43	8
Banskobystrický kraj	D	D	D	D	D	D	D
Prešovský kraj	142 719	36 198	43 618	14 482	48 421	0	8
Košický kraj	238 317	91 474	108 997	37 828	0	18	15
<b>510 - útulky</b>	<b>899 107</b>	<b>352 332</b>	<b>405 949</b>	<b>136 610</b>	<b>0</b>	<b>0</b>	<b>68</b>
Bratislavský kraj	D	D	D	D	D	D	D
Trenčiansky kraj	D	D	D	D	D	D	D
Nitriansky kraj	133 861	38 684	68 791	23 311	0	0	11
Žilinský kraj	D	D	D	D	D	D	D
Banskobystrický kraj	D	D	D	D	D	D	D
Prešovský kraj	237 602	96 353	106 146	35 051	0	0	20
<b>520 - krízové strediská</b>	<b>2 874 411</b>	<b>942 291</b>	<b>1 384 256</b>	<b>479 071</b>	<b>38 964</b>	<b>896</b>	<b>193</b>
Bratislavský kraj	D	D	D	D	D	D	D
Trnavský kraj	D	D	D	D	D	D	D
Trenčiansky kraj	D	D	D	D	D	D	D
Nitriansky kraj	D	D	D	D	D	D	D
Žilinský kraj	454 320	150 201	214 467	72 799	15 065	827	35
Banskobystrický kraj	D	D	D	D	D	D	D
Prešovský kraj	928 851	321 179	414 278	142 426	23 899	69	62
Košický kraj	352 944	86 939	197 356	68 169	0	0	26
<b>530 - resocializačné strediská</b>	<b>D</b>	<b>D</b>	<b>D</b>	<b>D</b>	<b>D</b>	<b>D</b>	<b>D</b>
Nitriansky kraj	D	D	D	D	D	D	D

Výdavky a zamestnanci zariadení sociálnych služieb (podľa zriaďovateľa) za rok 2012 / Expenditures and staff of Social service facilities (by founder) in 2012

Druh zariadenia Kind of facility	Celkové výdavky (Eur) Total expenditures (EUR)	z toho / of which				Výdavky na zdravotnú starostlivosť Health care expenditures	Priemerný evidenčný počet zamestnancov prepočítaný Average personnel number of staff reduced (persons)
		bežné Standard expenditures	mzdové náklady Wages costs	povinné sociálne poistenie Legal social expenditures	obstaranie dlhodob. hmotného a nehmotn. majetku Procurement of long-term tangible and intangible assets		
<b>540 - rehabilitačné strediská</b>	<b>1 882 628</b>	<b>547 808</b>	<b>985 210</b>	<b>339 792</b>	<b>9 797</b>	<b>0</b>	<b>131</b>
Bratislavský kraj	D	D	D	D	D	D	D
Žilinský kraj	D	D	D	D	D	D	D
Banskobystrický kraj	D	D	D	D	D	D	D
Prešovský kraj	261 242	90 882	126 635	43 725	0	0	21
Košický kraj	D	D	D	D	D	D	D
<b>550 - zariadenia opatrovateľskej služby</b>	<b>515 197</b>	<b>204 613</b>	<b>236 949</b>	<b>73 635</b>	<b>0</b>	<b>0</b>	<b>33</b>
Trenčiansky kraj	D	D	D	D	D	D	D
Prešovský kraj	D	D	D	D	D	D	D
Košický kraj	D	D	D	D	D	D	D
<b>560 - nocľaháreň</b>	<b>D</b>	<b>D</b>	<b>D</b>	<b>D</b>	<b>D</b>	<b>D</b>	<b>D</b>
Košický kraj	D	D	D	D	D	D	D
<b>570 - domov na pol ceste</b>	<b>81 141</b>	<b>37 551</b>	<b>32 399</b>	<b>11 191</b>	<b>0</b>	<b>0</b>	<b>6</b>
Nitriansky kraj	D	D	D	D	D	D	D
Žilinský kraj	D	D	D	D	D	D	D
Prešovský kraj	D	D	D	D	D	D	D
<b>zariadenia sociálnych služieb pre deti alebo dospelých spolu</b>	<b>7 975 867</b>	<b>2 579 274</b>	<b>3 778 917</b>	<b>1 286 866</b>	<b>291 540</b>	<b>1 439</b>	<b>535</b>
Bratislavský kraj	1 994 525	597 913	1 030 137	355 957	10 104	0	133
Trnavský kraj	D	D	D	D	D	D	D
Trenčiansky kraj	288 714	88 041	148 678	51 995	0	0	17
Nitriansky kraj	580 083	220 419	270 870	85 714	0	0	42
Žilinský kraj	819 252	256 970	395 145	135 621	27 552	957	63
Banskobystrický kraj	542 976	186 160	262 846	90 116	56	0	40
Prešovský kraj	1 916 153	669 857	861 096	285 759	72 320	69	133
Košický kraj	1 497 703	445 970	645 187	224 145	181 508	413	87

**GRAFICKÁ PRÍLOHA**

*GRAPHIC APPENDIX*





**Graf č. 1 Počet zariadení sociálnych služieb podľa druhu k 31. 12. 2012**  
*Number of social service facilities by kind as of December 31, 2012*

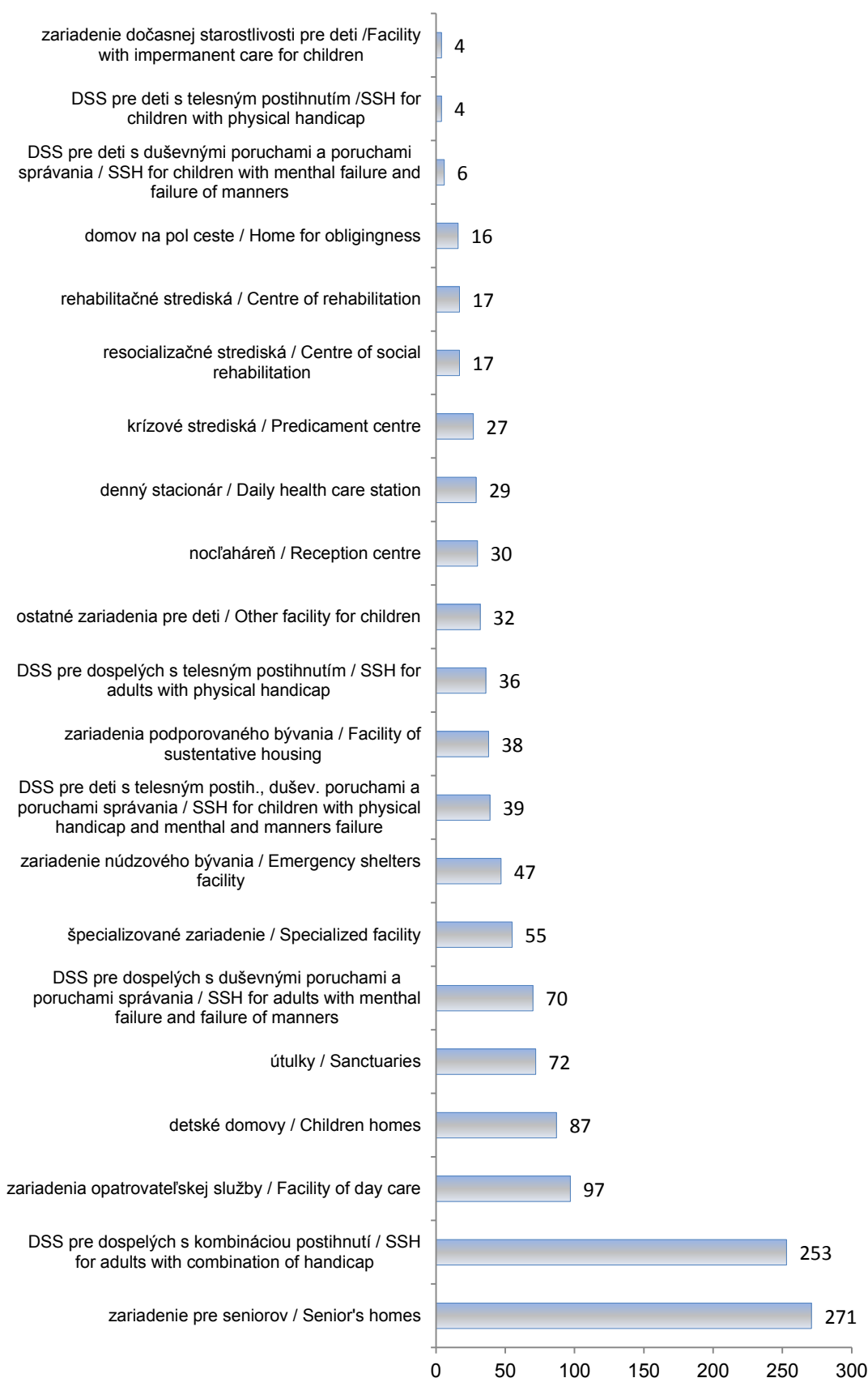

**Graf č. 2 Počet zariadení sociálnych služieb podľa zriaďovateľa k 31. 12. 2012**  
*Number of social service facilities by founder as of December 31, 2012*

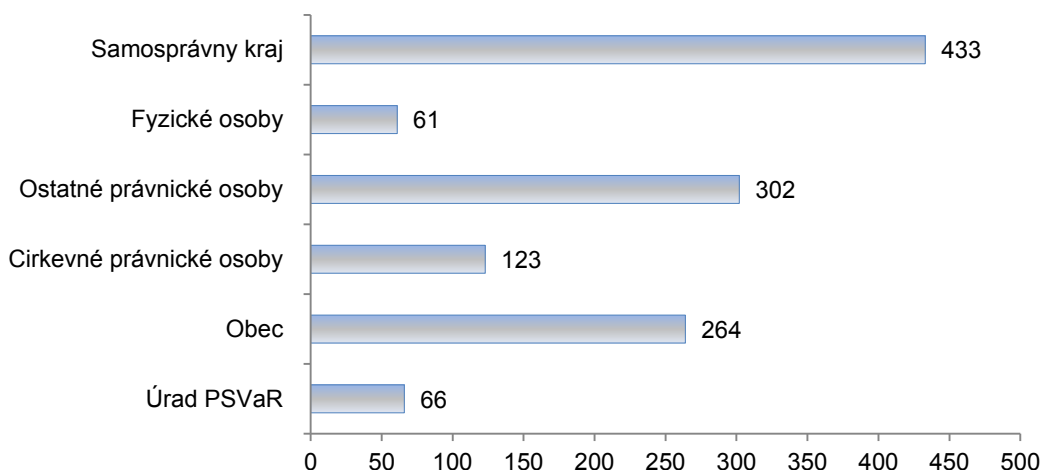

**Graf č. 3 Počet miest v zariadeniach sociálnych služieb podľa zriaďovateľa k 31. 12. 2012**  
*Number of places at social service facilities by founder as of December 31, 2012*

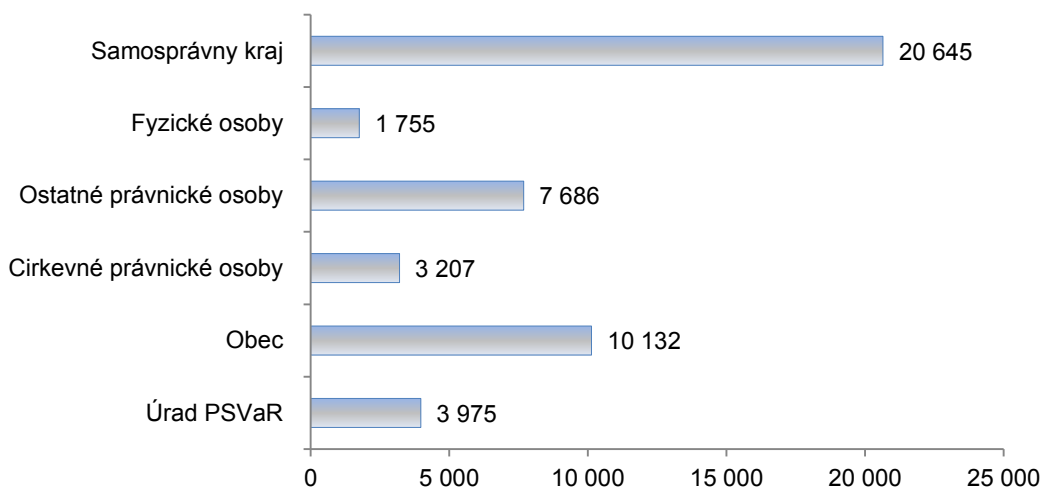

**Graf č. 4 Počet zariadení sociálnych služieb podľa krajov k 31. 12. 2012**  
*Number of social service facilities by region as of December 31, 2012*

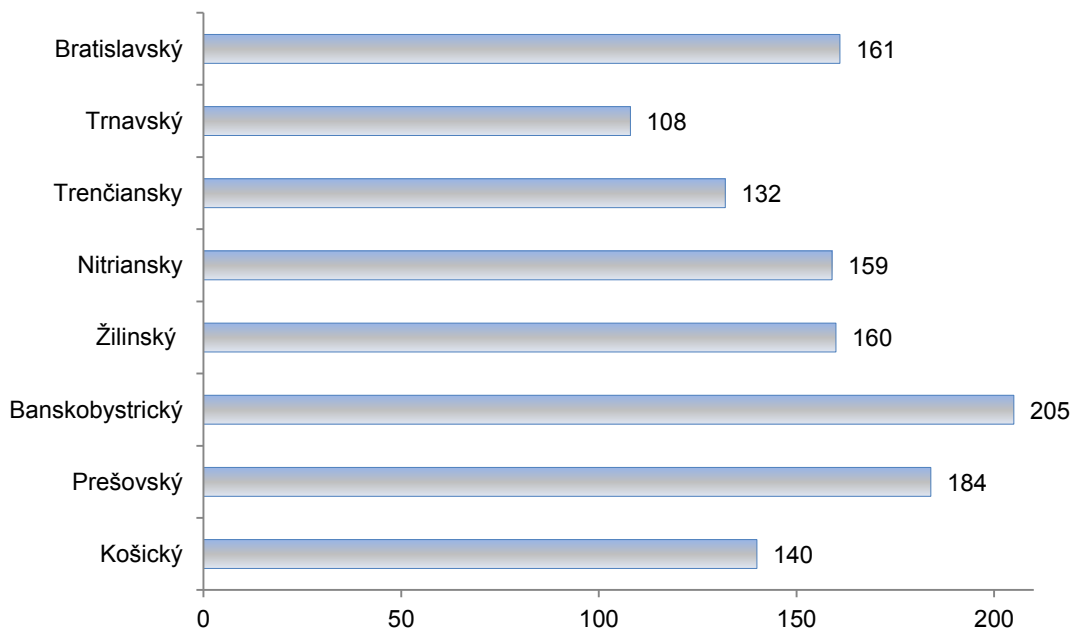

**Grafy č. 5 Počet zariadení sociálnych služieb podľa krajov a okresov k 31. 12. 2012**  
*Number of social service facilities by region and district as of December 31, 2012*

**Bratislavský kraj**

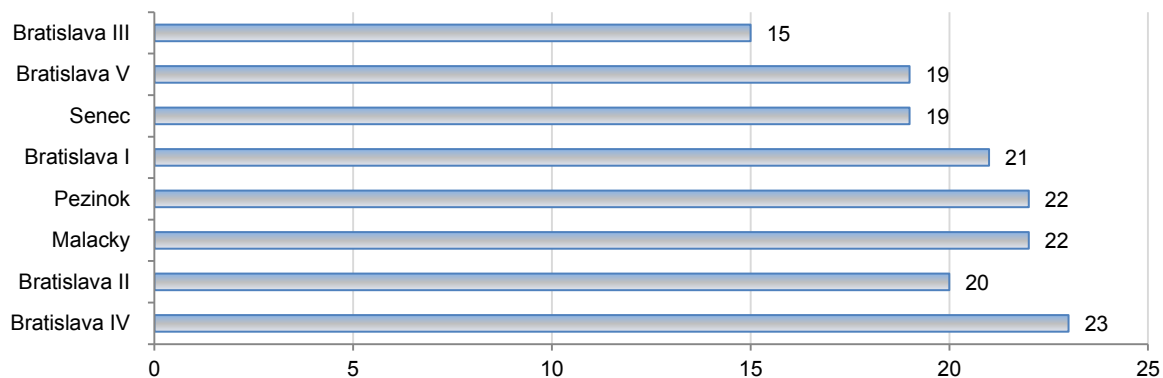

**Trnavský kraj**

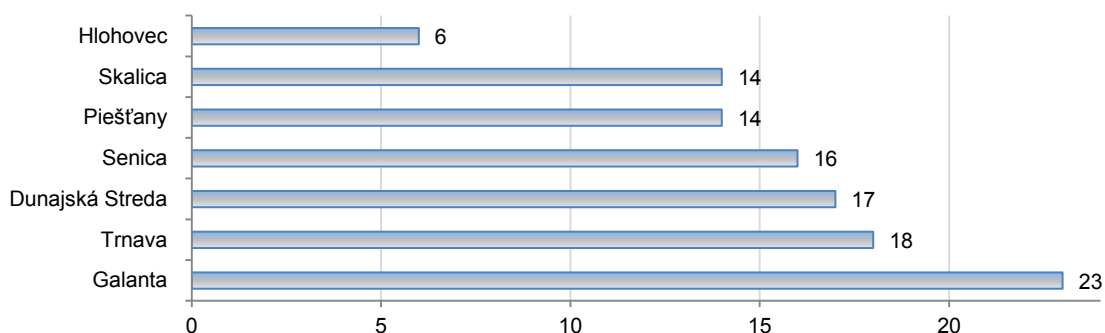

**Trenčiansky kraj**

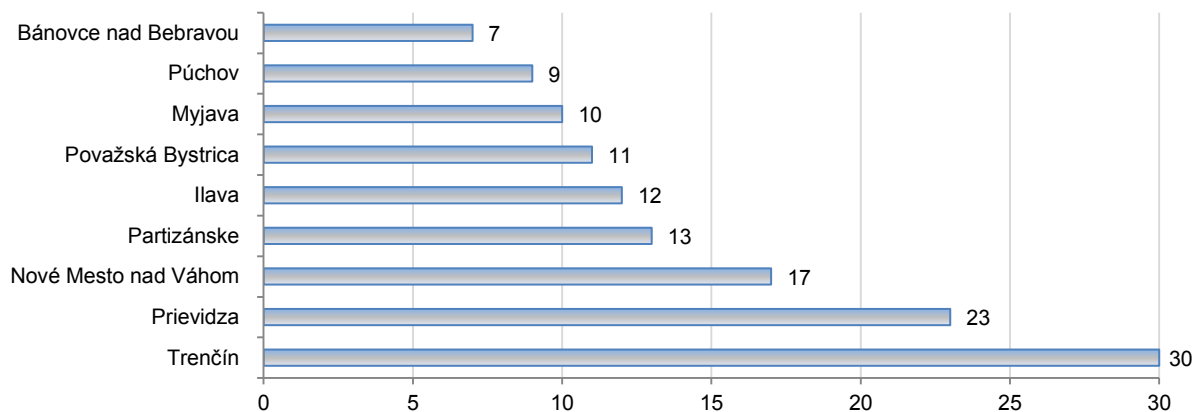

**Nitriansky kraj**

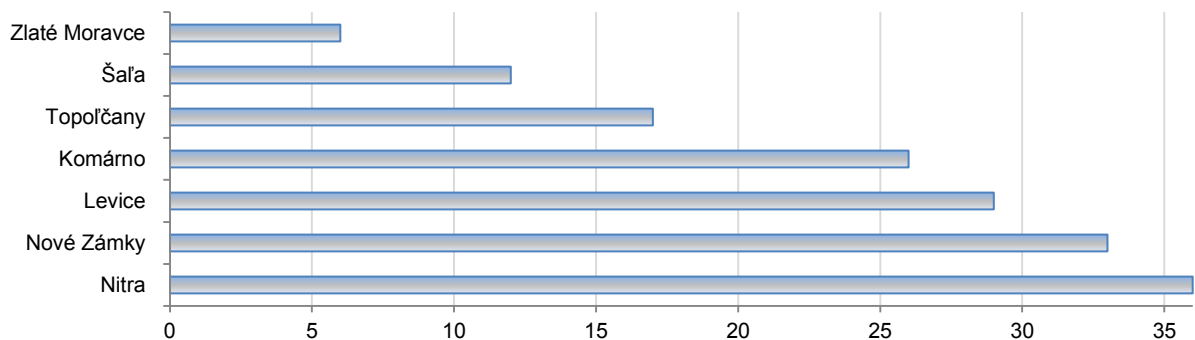

### Žilinský kraj

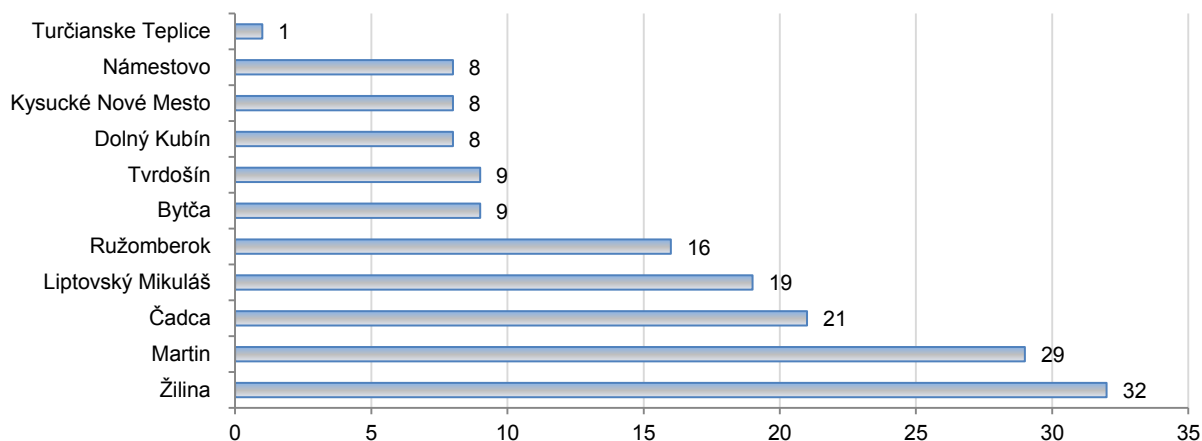

### Banskobystrický kraj

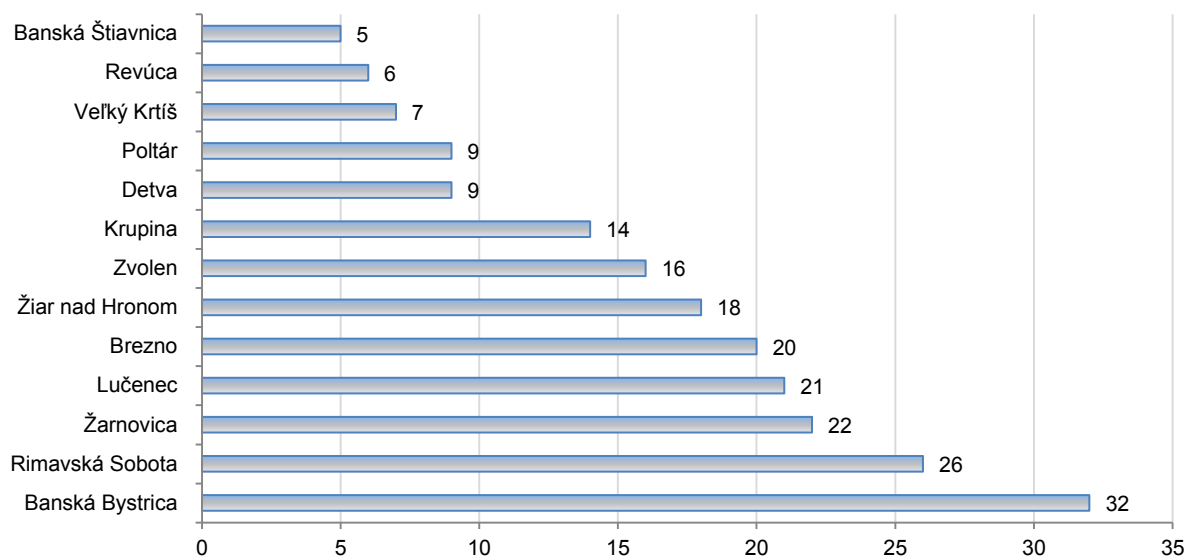

### Prešovský kraj

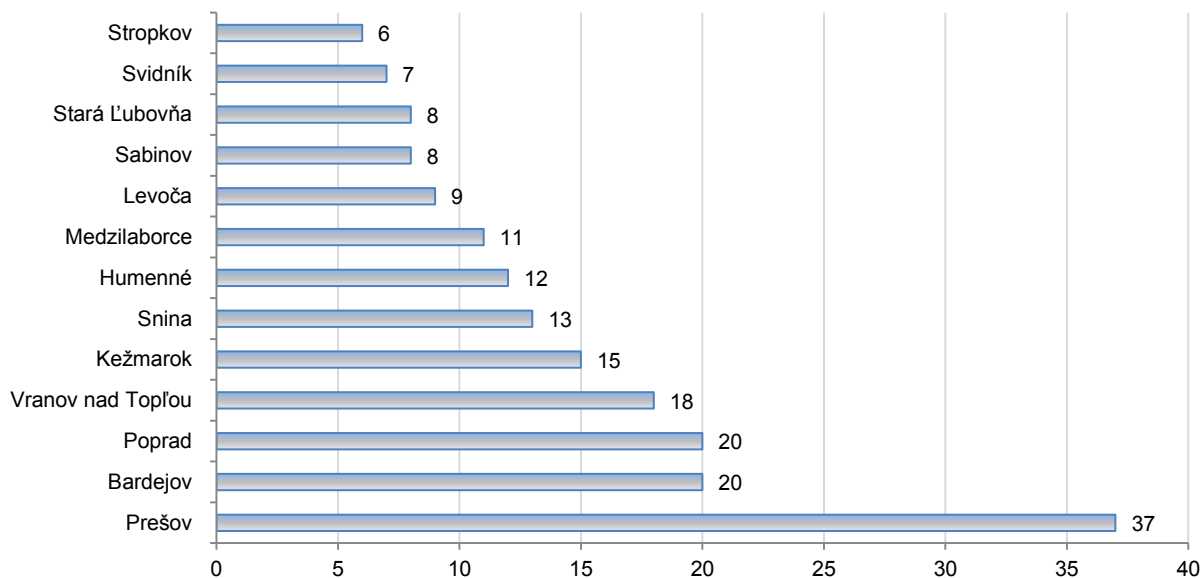

## Košický kraj

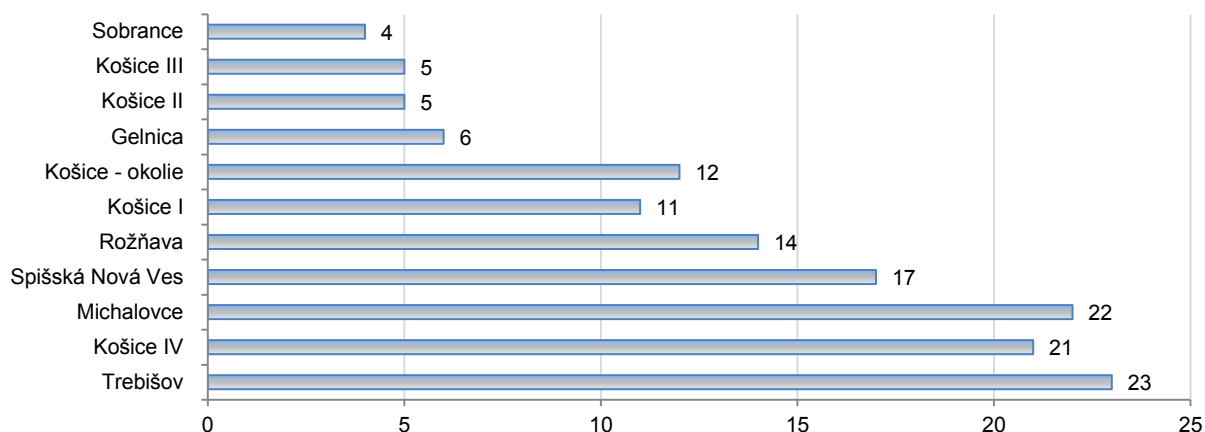

**Graf č. 6 Počet zariadení soc. služieb, miest a ubytovacích dní (v tis. dňoch) podľa kraja - 2012**  
*Number of social service facilities, places and accomodation days (in thous. days) by region - 2012*

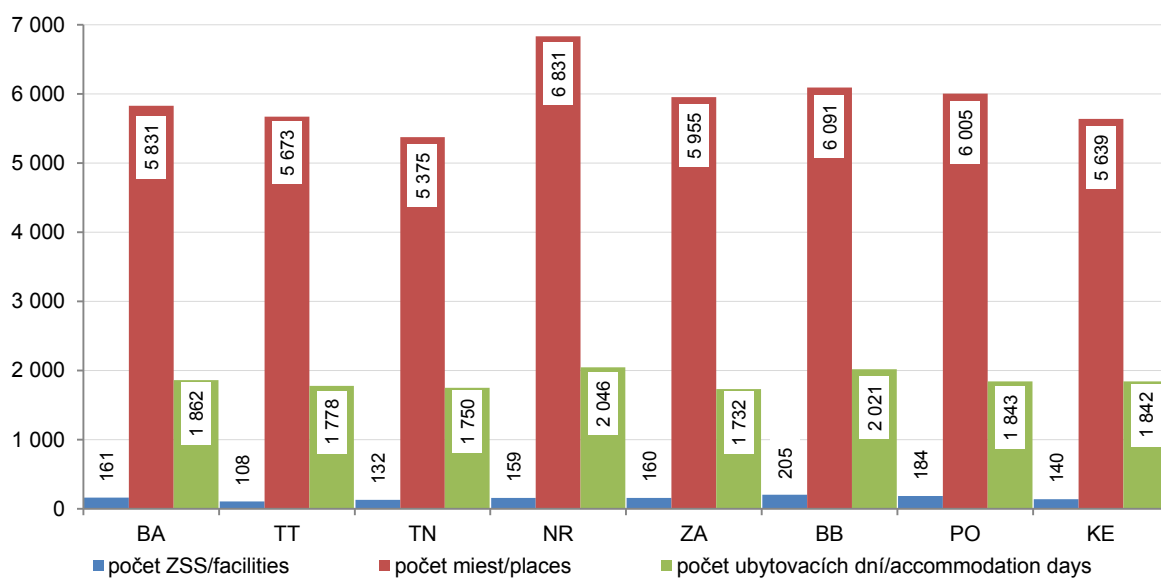

**Graf č. 7 Počet poberateľov sociálnych služieb v ZSS podľa krajov - 2012**  
*Number of beneficiaries of social services in social service facilities by region - 2012*

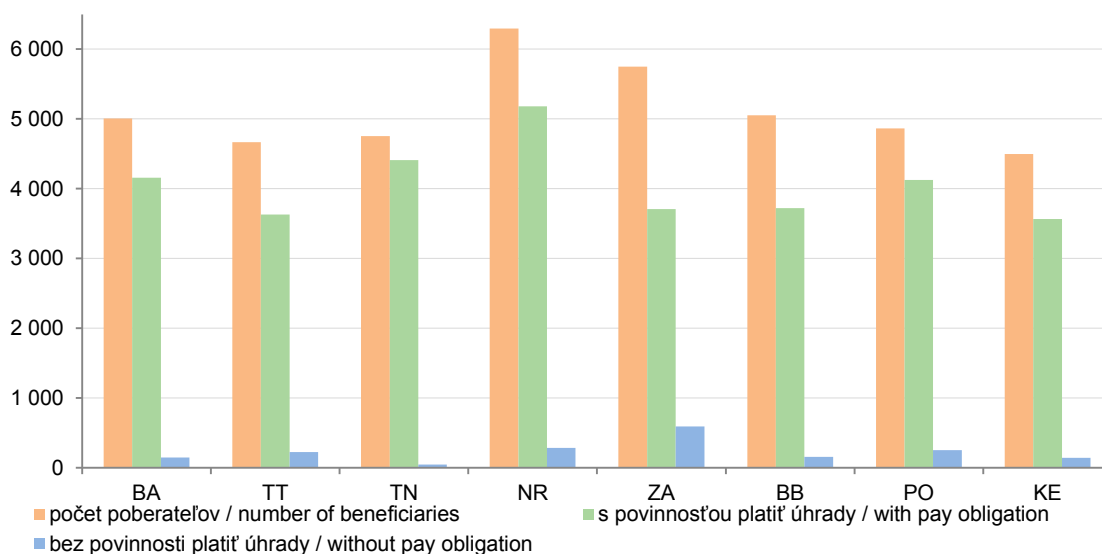

**Graf č. 8 Počet obyvateľov v zariadeniach sociálnych služieb v rokoch 2003 až 2012**  
*Number of inhabitants in social service facilities - 2003 - 2012*

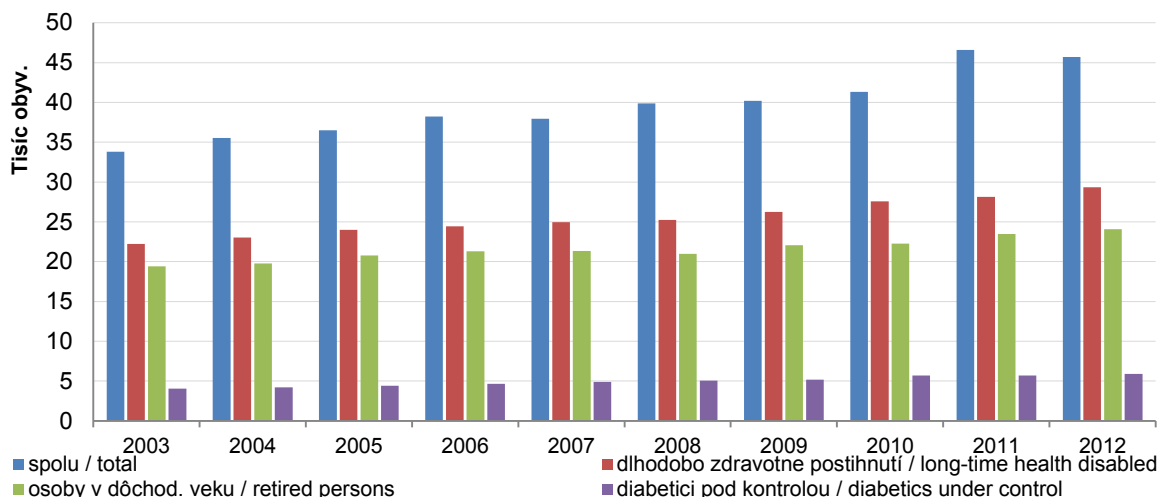

**Graf č. 9 Počet dospelých v zariadeniach pre seniorov a domovoch sociálnych služieb podľa veku a kraja - 2012**  
*Number of adults in seniors homes and social service facilities by age and region - 2012*

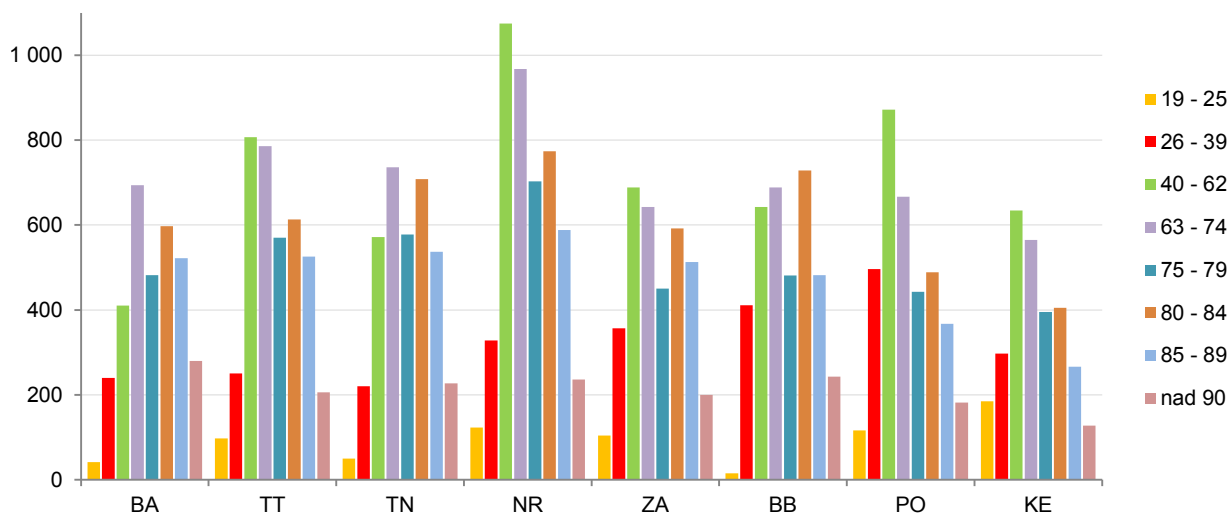

**Graf č. 10 Počet obyvateľov (detí) v zariadeniach sociálnych služieb pre deti podľa kraja a veku - 2011**  
*Number of inhabitants in social service facilities for children by region and age - 2011*

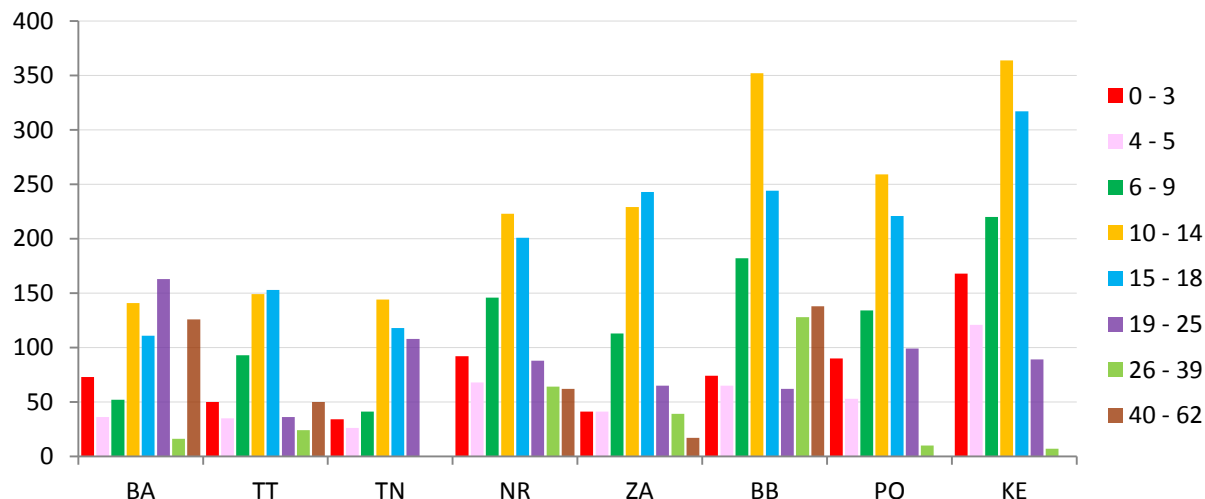

**Graf č. 11 Priemerný počet zamestnancov v zariadeniach soc. služieb podľa kraja a zriaďovateľa - 2012**

*Average number of employees in social service facilities by region and founder - 2012*

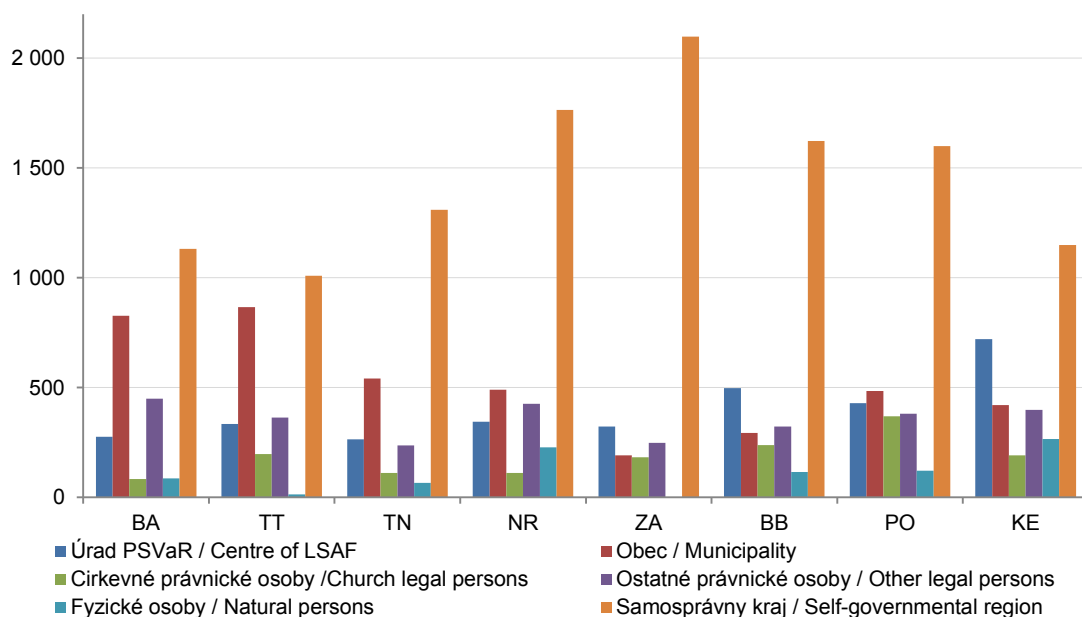

**Graf č. 12 Prijmy a výdavky v % v zariadeniach sociálnych služieb podľa zriaďovateľa - 2011**

*Receipts and expenditures in % in social service facilities by grounder - 2011*

