



ŠTATISTICKÝ  
ÚRAD  
SLOVENSKEJ  
REPUBLIKY

# Výsledky štvrťročných získovaní v priemysle SR a výroba vybraných výrobkov za 2.štvrťrok 2023

Quarterly surveys  
results of industry in the SR  
and selected goods production  
in the 2<sup>nd</sup> quarter of 2023

Odvetvové  
štatistiky

2023

Kód: 051423

Okruh: Priemysel

Dátum: Október 2023

# Výsledky štvrťročných zistovaní v priemysle SR a výroba vybraných výrobkov za 2.štvrťrok 2023

Quarterly surveys  
results of industry in the SR  
and selected goods production  
in the 2<sup>nd</sup> quarter of 2023

Sekcia podnikových štatistík

Generálny riaditeľ sekcie: Libuša Kolesárová

Odbor štatistiky priemyslu

Kontaktná osoba: Roman Török, tel.: +421/2/50 23 63 10

2023

## **ZVEREJŇOVANIE VYBRANÝCH ÚDAJOV ŠTATISTICKÉHO ÚRADU SR**

Kalendár prvého zverejnenia vybraných údajov Štatistického úradu SR je dostupný na internetovom portáli [www.statistics.sk](http://www.statistics.sk). Všetky upresnenia termínov za kategóriu priemyslu sú zverejnené na uvedenom internetovom portáli vopred.

## **RELEASE OF SELECTED DATA OF THE STATISTICAL OFFICE OF THE SR**

Calendar of the first release of selected data of the Statistical Office of the SR is available on the Internet portal [www.statistics.sk](http://www.statistics.sk). All amendments of deadlines for the category of industry are published on the given Internet portal in advance.

**Autori publikácie:** kolektív odboru štatistiky priemyslu Štatistického úradu SR

### **Štatistický úrad SR**

Informačný servis

Lamačská cesta 3/C

840 05 Bratislava

tel. +421/2/50 23 63 35, +421/2/50 23 63 39

e-mail: [info@statistics.sk](mailto:info@statistics.sk)

[www.statistics.sk](http://www.statistics.sk)

-----

Rozmnožovanie obsahu tejto publikácie, ako aj jednotlivých častí, v pôvodnej alebo upravenej podobe pre komerčné účely, je možné len s písomným súhlasom Štatistického úradu SR. Údaje, ktoré sú obsahom tejto publikácie, je možné použiť len s uvedením zdroja.

Copying contents of this publication either whole or single parts, both in original and adjusted form for commercial purposes is possible only unless the Statistical Office of the Slovak Republic gives written permission. Data of this publication can be used only with identification of the source.

**Metodické vysvetlivky**  
Methodological notes

**5**

**I. Výsledky spracovania štvrťročných výkazov Prod 3-04**  
**Results of processing of quarterly returns Prod 3-04**

**Finančné ukazovatele za 2. štvrťrok 2023 podľa SK NACE**  
Financial indicators in the 2nd quarter of 2023 by SK NACE

**7**

**Finančné ukazovatele za 2. štvrťrok 2023 podľa špeciálnych zoskupení priemyselných odvetví (SK NACE)**  
Financial indicators in the 2nd quarter of 2023 dividing into special aggregates of the industrial branches (SK NACE)

**8**

**Finančné ukazovatele za 2. štvrťrok 2023 podľa hlavných priemyselných zoskupení**  
Financial indicators in the 2nd quarter of 2023 by Main Industrial Groupings

**9**

**Dlhodobý nehmotný a hmotný majetok a oprávky za 2. štvrťrok 2023 podľa SK NACE**  
Intangible and tangible fixed assets depreciable and accumulated depreciation of intangible and tangible fixed assets in the 2nd quarter of 2023 by SK NACE

**10**

**Dlhodobý nehmotný a hmotný majetok a oprávky za 2. štvrťrok 2023 podľa špeciálnych zoskupení priemyselných odvetví (SK NACE)**  
Intangible and tangible fixed assets depreciable and accumulated depreciation of intangible and tangible fixed assets in the 2nd quarter of 2023 by dividing into special aggregates of the industrial branches (SK NACE)

**11**

**Dlhodobý nehmotný a hmotný majetok a oprávky za 2. štvrťrok 2023 podľa hlavných priemyselných zoskupení**  
Intangible and tangible fixed assets depreciable and accumulated depreciation of intangible and tangible fixed assets in the 2nd quarter of 2023 Main Industrial Groupings

**12**

**Zásoby za 2. štvrťrok 2023 podľa SK NACE**  
Stocks in the 2nd quarter of 2023 by SK NACE

**13**

**Zásoby za 2. štvrťrok 2023 podľa špeciálnych zoskupení priemyselných odvetví (SK NACE)**  
Stocks in the 2nd quarter of 2023 by dividing into special aggregates of the industrial branches (SK NACE)

**14**

**Zásoby za 2. štvrťrok 2023 podľa hlavných priemyselných zoskupení**  
Stocks in the 2nd quarter of 2023 by Main Industrial Groupings

**15**

**Zamestnanci a mzdy za 2. štvrťrok 2023 podľa SK NACE**  
Employees and wages in the 2nd quarter of 2023 by SK NACE

**16**

**Zamestnanci a mzdy za 2. štvrťrok 2023 podľa špeciálnych zoskupení priemyselných odvetví (SK NACE)**  
Employees and wages in the 2nd quarter of 2023 by dividing into special aggregates of the industrial branches (SK NACE)

**17**

**Zamestnanci a mzdy za 2. štvrťrok 2023 podľa hlavných priemyselných zoskupení**  
Employees and wages in the 2nd quarter of 2023 by Main Industrial Groupings

**18**

**Finančné ukazovatele od začiatku roka do konca 2. štvrťroka 2023 podľa SK NACE**  
Financial indicators by economic activity as from beginning of year to the end of 2nd quarter of 2023

**19**

<b>Finančné ukazovatele od začiatku roka do konca 2. štvrťroka 2023 podľa špeciálnych zoskupení priemyselných odvetví SK NACE</b>	<b>20</b>
Financial indicators by special aggregates of the industrial branches SK NACE as from beginning of year to the end of 2nd quarter of 2023	
<b>Finančné ukazovatele od začiatku roka do konca 2. štvrťroka 2023 podľa hlavných priemyselných zoskupení</b>	<b>21</b>
Financial indicators by Main Industrial Groupings as from beginning of year to the end of 2nd quarter of 2023	
<b>Zamestnanci a mzdy od začiatku roka do konca 2. štvrťroka 2023 podľa SK NACE</b>	<b>22</b>
Employees and wages by SK NACE as from beginning of year to the end of 2nd quarter of 2023	
<b>Zamestnanci a mzdy od začiatku roka do konca 2. štvrťroka 2023 podľa špeciálnych zoskupení priemyselných odvetví SK NACE</b>	<b>23</b>
Employees and wages by special aggregates of the industrial branches SK NACE as from beginning of year to the end of 2nd quarter of 2023	
<b>Zamestnanci a mzdy od začiatku roka do konca 2. štvrťroka 2023 podľa hlavných priemyselných zoskupení</b>	<b>24</b>
Employees and wages by Main Industrial Groupings as from beginning of year to the end of 2nd quarter of 2023	
<b>Legendy / Legends</b>	<b>25</b>
<b>Grafy / Graphs</b>	<b>27</b>
<b>Vybrané finančné ukazovatele za 2. štvrťrok 2023 podľa sekcií a špeciálnych zoskupení priemyselných odvetví SK NACE (v bežných cenách)</b>	<b>27</b>
Selected financial indicators in the 2nd quarter 2023 by selected sections and special aggregates of the industrial branches of SK NACE (at current prices)	
<b>Vybrané finančné ukazovatele od začiatku roka do konca 2. štvrťroka 2023 podľa sekcií a špeciálnych zoskupení priemyselných odvetví SK NACE (v bežných cenách)</b>	<b>28</b>
Selected financial indicators as from beginning of year to the end of 2nd quarter 2023 by selected sections and special aggregates of the industrial branches of SK NACE (at current prices)	
<b>Trend vybraných finančných ukazovateľov v priemysle SR (v bežných cenách)</b>	<b>29</b>
Development of selected financial indicators in industry SR (at current prices)	
<b>II. Výsledky spracovania mesačného podnikového výkazu priemyselnej organizácie Priem 1-12 o výrobe vybraných výrobkov (podľa zoznamu PRODSLOV)</b>	<b>31</b>
Results of processing of monthly enterprise report of industrial organisation Priem 1-12 on production of selected products (according to the list of PRODSLOV)	

# METODICKÉ VYSVETLIVKY

## I. Výsledky spracovania štvrťročných výkazov Prod 3-04

### Priemyselné podniky s 20 a viac zamestnancami

Základnou spravodajskou jednotkou je podnik (právny subjekt) s hlavnou činnosťou priemyselnou. Hlavná priemyselná činnosť sa určuje podľa registrovanej príslušnosti organizácie k divíziám 05 až 39 Štatistickej klasifikácie ekonomických činností SK NACE. SK NACE člení priemysel do štyroch základných kategórií: ťažba a dobývanie (B), priemyselná výroba (C), dodávka elektriny, plynu, pary a studeného vzduchu (D) a dodávka vody; čistenie a odvod odpadových vôd, odpady a služby odstraňovania odpadov (E).

Výkazy predkladajú organizácie s počtom zamestnancov 20 a viac zapísané v obchodnom registri.

Publikácia obsahuje finančné ukazovatele, údaje o zamestnancoch, mzdových prostriedkoch a z nich odvodených ukazovateľoch. Ukazovateľ produktivity práce je vypočítaný z produkcie.

Publikované údaje sú triedené podľa Štatistickej klasifikácie ekonomických činností SK NACE Rev. 2, špeciálnych zoskupení priemyselných odvetví a hlavných priemyselných zoskupení.

## II. Výsledky spracovania mesačného podnikového výkazu priemyselnej organizácie Priem 1-12 o výrobe vybraných výrobkov (podľa zoznamu PRODSLOV)

Súbor spravodajských jednotiek tvoria organizácie zapísané do obchodného registra, ziskovo orientované príspevkové organizácie a verejnoprávne inštitúcie s počtom zamestnancov 20 a viac a organizácie s počtom zamestnancov do 19, ktoré v minulom období dosiahli obrát 5 mil. Eur a viac a majú hlavnú činnosť priemyselnú, ako aj vybrané nepriemyselné organizácie.

Dňom 1. 1. 1998 nadobudol platnosť zoznam priemyselných výrobkov a služieb PRODSLOV, ktorý je vypracovaný na základe zoznamu PRODCOM platnom v krajinách Európskej únie. Podľa zoznamu PRODCOM prebieha v krajinách Európskej únie od roku 1993 pravidelné štatistické zisťovanie priemyselnej produkcie na účely vzájomnej porovnateľnosti jednotlivých štátov EÚ.

Zoznam PRODSLOV klasifikuje produkciu podľa desaťmiestneho kódu, ktorý je na prvých štyroch miestach zhodný s klasifikáciou SK NACE, na šiestich miestach s Klasifikáciou produkcie (ďalej KP) a na ôsmich so zoznamom PRODCOM. Posledné dve miesta vyjadrujú špecifikáciu výrobku z hľadiska národných potrieb.

PRODSLOV sa každoročne aktualizuje na základe potrieb sledovania vybraných položiek v rámci EÚ a zmien v Colnom sadzobníku, ako aj v dôsledku prebiehajúcich zmien vo výrobnej štruktúre slovenského priemyslu.

Údaje nie sú publikované vyčerpávajúco, pretože u niektorých výrobkov ide o dôverné údaje, ktoré podliehajú ochrane v zmysle Zákona č. 540/2001 Z.z. o štátnej štatistike (prípadne monopolný výrobca).

Publikované údaje sú predbežné.

# METHODOLOGICAL NOTES

## I. Results of processing of quarterly returns Prod 3-04

### Industrial enterprises with 20 and more employees

As a basic reporting unit stands there an enterprise (a legal subject) with main industrial activity. This activity is inserted into sectors as from 05 to 39 according to Statistical Classification Of Economic Activities SK NACE. SK NACE classifies industry into four basic categories: mining and quarrying (B), manufacturing (C), electricity, gas, steam and air conditioning supply (D) and water supply; sewerage, waste management and remediation activities (E).

The returns are being submitted by organizations with 20 and more employees registered in Companies Register.

The publication contains financial indicators, employees, wages and other indicators derived from those ones. Indicators of productivity of labour is calculated from indicator production.

The data published is classified by Statistical classification of economic activities SK NACE, Special aggregates of the industrial branches and Main Industrial Groupings.

## II. Results of processing of monthly enterprise report of industrial organisation Priem 1-12 on production of selected products (according to the list of PRODSLOV)

File of reporting units is created by organisations registered in the Business Register, profit orientated contribution organisations and public legal institutions with the number of employees 20 and more and organisations with the number of employees up to 19, which reached the turnover of 5 mill. EUR and more in the past and their main activity is industrial, as well as other non-industrial organisations.

Since 1 January 1998 the PRODSLOV list of industrial products and services become valid. It is worked out on the base of PRODCOM list valid in the countries of the European Union. According to PRODCOM regular statistical survey on industrial production for purposes of mutual commensurability of individual states of the EU has been in progress in the countries of the European Union since 1993.

PRODSLOV list classifies production according to ten-digit code which is equal with the SK NACE in four places, in six places it is equal with the Classification of production (CP further on) and in eight places with PRODCOM. The last two digits express the detailed specification of a product from the national needs point of view.

PRODSLOV is updated annually on the base of needs of monitoring of selected items within the EU and changes in the Customs Tariffs as well as in consequence with running changes in the production structure of the Slovak industry.

Data are not published in a comprehensive way because in several products confidential data are concerned, which are protected according to the Digest No. 540/2001 Z. z on official statistics (possibly monopoly producer).

Published data are preliminary.

**Kapitola I.**  
Chapter I

**Výsledky spracovania štvrťročných výkazov Prod 3-04**  
Results of processing of quarterly returns Prod 3-04



Tab. 1 Finančné ukazovatele za 2. štvrťrok 2023 podľa SK NACE

Tab. 1 Financial indicators in the 2nd quarter of 2023 by SK NACE

SK NACE <sup>2/</sup>	v EUR (in EUR)										
	Výnosy		Produkcia		Tržby za vlastné výkony a tovar		Náklady spolu		Hospodársky výsledok	Pridaná hodnota	
	Total revenues		Production		Turnover		Expenses in total		Profit/loss before the taxation	Value added	
	vykazované obdobie current period	index MR=100 previous year=100	vykazované obdobie current period	index <sup>1/</sup> MR=100 previous year=100	vykazované obdobie current period	index <sup>1/</sup> MR=100 previous year=100	vykazované obdobie current period	index MR=100 previous year=100	vykazované obdobie current period	vykazované obdobie current period	index MR=100 previous year=100
05 Ťažba uhlia a lignitu	D	D	D	D	D	D	D	D	D	D	D
07 Dobývanie kovových rúd	D	D	D	D	D	D	D	D	D	D	D
08 Iná ťažba a dobývanie	79 464 596	104	71 347 421	88	70 023 745	88	64 376 979	101	15 087 618	30 496 216	114
09 Pomocné činnosti pri ťažbe <sup>5/</sup>	D	D	D	D	D	D	D	D	D	D	D
10 Výroba potravín	1 330 504 641	107,0	1 097 222 114	97,2	1 290 350 293	98,7	1 264 801 313	107,7	65 703 328	249 257 279	103,2
11 Výroba nápojov	265 694 740	111,6	203 498 827	93,0	239 009 139	94,9	246 258 974	115,4	19 435 766	48 396 109	87,2
13 Výroba textilu	92 814 247	99,5	83 436 181	89,9	88 938 162	92,4	84 110 096	99,0	8 704 151	30 930 373	106,3
14 Výroba odevov	71 483 646	98,5	67 553 528	95,4	66 789 309	100,7	64 629 848	95,4	6 853 798	34 883 396	108,6
15 Výroba kože a kožených výrobkov	121 246 632	58,6	112 465 911	52,3	113 370 130	58,8	117 037 690	59,5	4 208 943	40 663 447	92,8
16 Spracovanie dreva a výroba výrobkov z dreva a korku	244 447 603	68,4	219 330 075	75,0	217 004 533	73,6	238 401 731	74,0	6 045 872	43 071 016	56,1
17 Výroba papiera a papierových výrobkov	461 506 282	78,8	410 104 872	77,5	445 566 313	81,6	450 097 491	90,4	11 408 791	80 512 590	52,1
18 Tlač a reprodukcia záznamových médií	81 825 696	96,7	66 492 119	82,7	69 810 013	87,5	79 139 247	95,6	2 686 449	18 580 760	96,6
19 Výroba koksu a rafinovaných ropných produktov	1 261 685 333	78,1	1 015 065 633	96,9	1 171 464 318	107,1	1 141 492 244	93,9	120 193 090	188 515 093	39,2
20 Výroba chemikálií a chemických produktov	601 134 645	70,7	518 496 247	85,7	554 273 580	88,4	581 780 024	77,0	19 354 621	100 806 288	60,9
21 Výroba základných farmaceutických výrobkov	81 305 310	148,7	78 067 874	142,1	72 690 662	125,0	69 488 709	132,7	11 816 601	37 281 901	160,8
22 Výroba výrobkov z gumy a plastu	1 528 927 227	95,5	1 278 398 740	85,3	1 347 462 473	86,4	1 378 590 898	96,9	150 336 329	380 258 133	93,8
23 Výroba ostatných nekovových minerálnych výrobkov	752 721 574	96,4	658 256 457	76,4	687 038 596	76,2	656 428 599	95,6	96 292 975	208 023 132	93,2
24 Výroba a spracovanie kovov	2 348 464 725	89,4	1 785 486 531	90,2	1 738 291 184	90,3	2 197 998 178	93,0	150 466 547	376 668 896	74,6
25 Výroba kovových konštrukcií okrem strojov a zariadení	1 691 883 806	102,2	1 479 489 538	100,2	1 538 458 118	101,4	1 539 492 670	99,1	152 391 136	402 933 301	116,9
26 Výroba počítačových, elektronických a optických výrobkov	1 033 094 681	121,7	837 514 740	104,6	962 495 683	115,7	946 254 792	113,6	86 839 889	169 283 988	205,2
27 Výroba elektrických zariadení	1 578 683 304	105,8	1 387 694 101	89,8	1 396 512 694	88,8	1 524 959 509	104,0	53 723 795	271 744 926	105,0
28 Výroba strojov a zariadení i. n.	2 038 056 630	107,7	1 830 636 126	105,5	1 886 267 814	104,8	1 920 811 838	105,0	117 244 792	484 954 432	129,4
29 Výroba motorových vozidiel, návesov a prívesov	10 531 243 630	119,9	10 058 941 675	114,2	10 141 387 275	112,7	10 214 991 188	119,5	316 252 442	1 232 637 064	124,7
30 Výroba ostatných dopravných prostriedkov	233 185 987	113,8	196 147 335	100,5	206 950 577	104,0	224 144 697	113,7	9 041 290	43 457 397	126,7
31 Výroba nábytku	227 814 062	86,3	199 977 436	78,2	202 554 943	77,9	231 698 181	91,1	-3 884 119	51 210 771	82,3
32 Iná výroba	132 745 460	99,5	118 694 905	93,3	121 016 544	94,2	130 524 380	100,2	2 221 080	37 555 539	106,7
33 Oprava a inštalácia strojov a prístrojov	357 009 840	113,9	289 398 984	95,5	337 885 119	104,2	338 028 219	116,4	18 981 621	100 844 087	107,5
35 Dodávka elektriny, plynu, pary a studeného vzduchu	5 952 597 003	89,1	4 230 171 208	73,2	5 493 170 724	86,7	5 585 393 879	87,2	367 203 124	1 147 690 147	475,0
36 Zber, úprava a dodávka vody	150 867 400,0	109,0	136 766 144,0	91,0	135 600 774,0	98,8	143 883 424,0	107,0	6 983 976,0	77 591 276,0	115,1
37 Čistenie a odvod odpadových vôd	D	D	D	D	D	D	D	D	D	D	D
38 Zber, spracúvanie a likvidácia odpadov; recyklácia materiálov	227 272 443,0	100,2	185 963 416,0	121,7	206 114 769,0	100,3	208 268 797,0	103,4	19 003 646,0	80 123 721,0	109,0
39 Ozdravovacie činnosti a ostatné činnosti nakladania s odpadom	D	D	D	D	D	D	D	D	D	D	D
<b>SR spolu <sup>5/</sup></b>	<b>33 551 876 036</b>	<b>101,1</b>	<b>28 658 501 589</b>	<b>99,3</b>	<b>30 841 772 258</b>	<b>100,9</b>	<b>31 709 745 179</b>	<b>102,0</b>	<b>1 842 130 857</b>	<b>5 997 418 469</b>	<b>116,3</b>

<sup>1/</sup> index rovnaké obdobie min. roka = 100 v stálych cenách (december 2015 = 100)

Index the same period of the previous year = 100 in constant prices (December 2015= 100)

<sup>2/</sup> The english text of the legend is stated on the page 25

D - údaj nie je možné publikovať pre jeho dôverný charakter

data cannot be published due to confidentiality

<sup>5/</sup> Údaje boli revidované na základe opravy chybné dodaných údajov od spravodajských jednotiek.

The data were revised based on the correction of incorrectly delivered data from reporting units.

**Tab. 2 Finančné ukazovatele za 2. štvrťrok 2023 podľa špeciálnych zoskupení priemyselných odvetví (SK NACE)**  
 Tab. 2 Financial indicators in the 2nd quarter of 2023 dividing into special aggregates of the industrial branches (SK NACE)

Špeciálne zoskupenia priemyselných odvetví Special aggregates of the industrial branches <sup>3/</sup>	v EUR (in EUR)										
	Výnosy Total revenues		Produkcia Production		Tržby za vlastné výkony a tovar Turnover		Náklady spolu Expenses in total		Hospodársky výsledok Profit/loss before the taxation	Pridaná hodnota Value added	
	vykazované obdobie current period	index MR=100 previous year=100	vykazované obdobie current period	index <sup>1/</sup> MR=100 previous year=100	vykazované obdobie current period	index <sup>1/</sup> MR=100 previous year=100	vykazované obdobie current period	index MR=100 previous year=100	vykazované obdobie current period	vykazované obdobie current period	index MR=100 previous year=100
B Ťažba a dobývanie <sup>5/</sup>	148 205 539	110,2	108 075 573,0	89,6	105 859 756,0	89,6	126 626 491,0	107,2	21 579 049,0	56 401 699,0	142,8
C Priemyselná výroba	27 067 479 701	104,1	23 992 369 948	101,8	24 895 587 473	102,4	25 641 160 516	105,8	1 426 319 185	4 632 469 916	97,9
CA Výroba potravín, nápojov a tabakových výrobkov	1 596 199 381	107,7	1 300 720 941	96,4	1 529 359 432	98,0	1 511 060 287	108,9	85 139 094	297 653 388	100,2
CB Výroba textilu, odevov, kože a kožených výrobkov	285 544 526	76,7	263 455 620	67,1	269 097 601	73,4	265 777 634	76,0	19 766 892	106 477 217	101,4
CC Výroba drevených a papierových výrobkov, tlač	787 779 581	76,7	695 927 067	77,2	732 380 859	79,7	767 638 469	85,0	20 141 112	142 164 365	56,8
CD Výroba koksu a rafinovaných ropných produktov	1 261 685 333	78,1	1 015 065 633	96,9	1 171 464 318	107,1	1 141 492 244	93,9	120 193 090	188 515 093	39,2
CE Výroba chemikálií a chemických produktov	601 134 645	70,7	518 496 247	85,7	554 273 580	88,4	581 780 024	77,0	19 354 621	100 806 288	60,9
CF Výroba zákl.farmaceutic.výrobkov a farmaceutic.prípr.	81 305 310	148,7	78 067 874	142,1	72 690 662	125,0	69 488 709	132,7	11 816 601	37 281 901	160,8
CG Výroba výr.z gumy a plastu a ost.nekov.minerál.výrob.	2 281 648 800	95,8	1 936 655 196	82,4	2 034 501 069	83,1	2 035 019 496	96,5	246 629 304	588 281 265	93,6
CH Výroba kovov a kov.konštrukcií okr.strojov a zariadení	4 040 348 531	94,3	3 264 976 069	95,1	3 276 749 302	96,0	3 737 490 848	95,4	302 857 683	779 602 198	91,7
CI Výroba počítačových, elektronických a optických výr.	1 033 094 681	121,7	837 514 740	104,6	962 495 683	115,7	946 254 792	113,6	86 839 889	169 283 988	205,2
CJ Výrba elektrických zariadení	1 578 683 304	105,8	1 387 694 101	89,8	1 396 512 694	88,8	1 524 959 509	104,0	53 723 795	271 744 926	105,0
CK Výroba strojov a zariadení i.n.	2 038 056 630	107,7	1 830 636 126	105,5	1 886 267 814	104,8	1 920 811 838	105,0	117 244 792	484 954 432	129,4
CL Výroba dopravných prostriedkov	10 764 429 617	119,7	10 255 089 010	113,9	10 348 337 853	112,6	10 439 135 885	119,4	325 293 731	1 276 094 461	124,7
CM Ostatná výroba, oprava a inštalácia strojov a zariadení	717 569 362	101,0	608 071 325	88,8	661 456 606	93,0	700 250 780	103,7	17 318 581	189 610 396	99,2
D Doprava elektriny, plynu, pary a studeného vzduchu	5 952 597 003	89,1	4 230 171 208	73,2	5 493 170 724	86,7	5 585 393 879	87,2	367 203 124	1 147 690 147	475,0
E Dodávka vody, čistenie a odv.odp.vôd,odp.a sl.odstr.odp.	383 593 792	103	327 884 861	107	347 154 305	100	356 564 293	105	27 029 499	160 856 706	112
<b>SR spolu <sup>5/</sup></b>	<b>33 551 876 036</b>	<b>101,1</b>	<b>28 658 501 589</b>	<b>99,3</b>	<b>30 841 772 258</b>	<b>100,9</b>	<b>31 709 745 179</b>	<b>102,0</b>	<b>1 842 130 857</b>	<b>5 997 418 469</b>	<b>116,3</b>

<sup>1/</sup> index rovnaké obdobie minulého roka =100 v stálych cenách (december 2015=100)

Index the same period of the previous year=100 in constant prices (December 2015=100)

<sup>3/</sup> The english text of the legend is stated on the page 26

<sup>5/</sup> Údaje boli revidované na základe opravy chybné dodaných údajov od spravodajských jednotiek.

The data were revised based on the correction of incorrectly delivered data from reporting units.

**Tab. 3 Finančné ukazovatele za 2. štvrťrok 2023 podľa hlavných priemyselných zoskupení**

Tab. 3 Financial indicators in the 2nd quarter of 2023 by Main Industrial Groupings

Hlavné priemyselné zoskupenia  MIG <sup>4/</sup>	Výnosy		Produkcia		Tržby za vlastné výkony a tova		Náklady spolu		Hospodársky výsledok	Pridaná hodnota	
	Total revenues		Production		Turnover		Expenses in total		Profit/loss before the taxation	Value added	
	vykazované obdobie current period	index MR=100 previous year=100	vykazované obdobie current period	index <sup>1/</sup> MR=100 previous year=100	vykazované obdobie current period	index <sup>1/</sup> MR=100 previous year=100	vykazované obdobie current period	index MR=100 previous year=100	vykazované obdobie current period	vykazované obdobie current period	index MR=100 previous year=100
A Medzispotreba priemyselných výrobkov <sup>5/</sup>	16 174 492 677	89,9	12 715 549 633	85,2	14 321 774 151	89,4	15 087 781 122	91,9	1 086 711 555	3 217 113 436	110,3
AE Produkcia súvisiaca s energetikou	7 423 630 844	87,5	5 408 599 948	79,8	6 825 862 753	92,0	6 929 415 835	88,7	494 215 009	1 431 354 797	179,7
AI Medzispotreba (okrem energie) <sup>5/</sup>	8 750 861 833	92,1	7 306 949 685	87,7	7 495 911 398	88,1	8 158 365 287	94,9	592 496 546	1 785 758 639	84,3
B Investičné prostriedky	14 224 613 899	117,9	13 247 676 684	112,1	13 586 983 049	112,1	13 656 671 832	116,6	567 942 067	2 089 755 501	130,7
C Spotreba priemyselných výrobkov	2 920 043 069	100,6	2 504 156 555	89,6	2 721 461 528	91,1	2 752 611 357	99,2	167 431 712	607 284 102	107,8
CD Predmety dlhodobej spotreby	929 288 653	97,8	816 874 514	87,0	829 215 392	85,5	879 708 408	95,0	49 580 245	139 191 493	106,5
CN Predmety krátkodobej spotreby	1 990 754 416	101,9	1 687 282 041	91,1	1 892 246 136	94,2	1 872 902 949	101,3	117 851 467	468 092 609	108,2
<b>SR spolu <sup>5/</sup></b>	<b>33 319 149 645</b>	<b>101,1</b>	<b>28 467 382 872</b>	<b>99,2</b>	<b>30 630 218 728</b>	<b>100,9</b>	<b>31 497 064 311</b>	<b>101,9</b>	<b>1 822 085 334</b>	<b>5 914 153 039</b>	<b>116,4</b>

<sup>1/</sup> index rovnaké obdobie min. roka = 100 v stálych cenách (december 2015 = 100)

Index the same period of the previous year = 100 in constant prices (December 2015 = 100)

<sup>4/</sup> The english text of the legend is stated on the page 26

<sup>5/</sup> Údaje boli revidované na základe opravy chybné dodaných údajov od spravodajských jednotiek.

The data were revised based on the correction of incorrectly delivered data from reporting units.

**Tab. 4 Dlhodobý nehmotný a hmotný majetok a oprávky za 2. štvrťrok 2023 podľa SK NACE**

Tab. 4 Intangible and tangible fixed assets depreciable and accumulated depreciation of intangible and tangible fixed assets in the 4th quarter of 2022 by SK NACE

v EUR (in EUR)

SK NACE <sup>2/</sup>	Dlhodobý nehmotný a hmotný majetok		Oprávky k dlhodobému nehmotnému a hmotnému majetku	
	Intangible and tangible fixed assets depreciable		Accumulated depreciation of intangible and tangible fixed assets	
	Stav na začiatku štvrťroka As of the beginning of the quarter	Stav na konci štvrťroka As of the end of the quarter	Stav na začiatku štvrťroka As of the beginning of the quarter	Stav na konci štvrťroka As of the end of the quarter
05 Ťažba uhlia a lignitu	D	D	D	D
07 Dobývanie kovových rúd	D	D	D	D
08 Iná ťažba a dobývanie	428 597 160	428 498 180	285 730 007	287 336 130
09 Pomocné činnosti pri ťažbe <sup>5/</sup>	D	D	D	D
10 Výroba potravín	3 236 287 036	3 254 546 139	1 784 747 515	1 808 595 463
11 Výroba nápojov	964 523 481	969 552 387	606 774 140	614 170 995
13 Výroba textilu	235 500 554	239 457 209	149 992 493	152 868 237
14 Výroba odevov	143 967 684	144 569 513	111 270 366	111 978 044
15 Výroba kože a kožených výrobkov	240 925 815	241 842 593	172 739 141	173 259 396
16 Spracovanie dreva a výroba výrobkov z dreva a korku	880 192 618	884 494 697	494 552 417	504 981 263
17 Výroba papiera a papierových výrobkov	2 770 514 724	2 774 619 497	1 783 157 167	1 805 635 064
18 Tlač a reprodukcia záznamových médií	334 210 836	334 877 898	249 952 128	251 904 747
19 Výroba koksu a rafinovaných ropných produktov	4 177 342 859	4 244 510 279	2 861 808 259	2 891 181 641
20 Výroba chemikálií a chemických produktov	2 305 785 458	2 330 103 979	1 411 280 592	1 439 237 974
21 Výroba základných farmaceutických výrobkov	343 213 489	343 663 845	226 485 451	229 471 335
22 Výroba výrobkov z gumy a plastu	3 657 905 294	3 683 121 564	2 431 291 956	2 466 919 251
23 Výroba ostatných nekovových minerálnych výrobkov	3 081 936 490	3 111 515 328	2 033 337 127	2 058 550 911
24 Výroba a spracovanie kovov	5 014 998 986	5 046 284 604	3 208 003 087	3 249 564 931
25 Výroba kovových konštrukcií okrem strojov a zariadení	3 075 301 118	3 141 411 411	1 790 833 555	1 833 138 078
26 Výroba počítačových, elektronických a optických výrobkov	1 031 655 923	1 050 874 887	665 340 732	684 381 447
27 Výroba elektrických zariadení	2 510 826 451	2 572 943 254	1 515 154 370	1 549 105 496
28 Výroba strojov a zariadení i. n.	4 552 791 629	4 606 027 363	2 951 960 162	3 002 790 191
29 Výroba motorových vozidiel, návesov a prívesov	15 093 187 255	15 148 751 641	9 711 226 014	9 876 500 233
30 Výroba ostatných dopravných prostriedkov	409 748 891	410 933 924	240 393 683	243 577 181
31 Výroba nábytku	812 391 383	836 688 818	505 165 325	518 071 305
32 Iná výroba	351 848 795	349 052 095	235 222 778	237 627 915
33 Oprava a inštalácia strojov a prístrojov	481 415 880	491 931 938	270 875 553	276 185 928
35 Dodávka elektriny, plynu, pary a studeného vzduchu	19 579 873 445	19 651 011 098	7 280 769 532	7 450 955 500
36 Zber, úprava a dodávka vody	4 375 932 938	4 386 980 566	2 414 301 758	2 440 994 480
37 Čistenie a odvod odpadových vôd	D	D	D	D
38 Zber, spracúvanie a likvidácia odpadov; recyklácia materiálov	1 023 107 862	1 039 122 000	680 192 711	691 444 198
39 Ozdravovacie činnosti a ostatné činnosti nakladania s odpadom	D	D	D	D
<b>SR spolu<sup>5/</sup></b>	<b>81 349 063 233</b>	<b>81 949 980 944</b>	<b>46 260 688 868</b>	<b>47 036 933 377</b>

<sup>2/</sup> The english text of the legend is stated on the page 25

 D - údaj nie je možné publikovať pre jeho dôverný charakter  
 data cannot be published due to confidentiality

<sup>5/</sup> Údaje boli revidované na základe opravy chybné dodaných údajov od spravodajských jednotiek.  
 The data were revised based on the correction of incorrectly delivered data from reporting units.

**Tab. 5 Dlhodobý nehmotný a hmotný majetok a oprávky za 2. štvrťrok 2023 podľa špeciálnych zoskupení priemyselných odvetví (SK NACE)**

Tab. 5 Intangible and tangible fixed assets depreciable and accumulated depreciation of intangible and tangible fixed assets in the 2nd quarter of 2023 by dividing into special aggregates of the industrial branches (SK NACE)

Špeciálne zoskupenia priemyselných odvetví Special aggregates of the industrial branches <sup>3/</sup>	Dlhodobý nehmotný a hmotný majetok		Oprávky k dlhodobému nehmotnému a hmotnému majetku	
	Intangible and tangible fixed assets depreciable		Accumulated depreciation of intangible and tangible fixed assets	
	Stav na začiatku štvrťroka As of the beginning of the quarter	Stav na konci štvrťroka As of the end of the quarter	Stav na začiatku štvrťroka As of the beginning of the quarter	Stav na konci štvrťroka As of the end of the quarter
v EUR (in EUR)				
B Ťažba a dobývanie <sup>5/</sup>	633 098 935	629 881 179	453 345 846	452 912 584
C Priemyselná výroba	55 706 472 647	56 211 774 863	35 411 564 014	35 979 697 026
CA Výroba potravín, nápojov a tabakových výrobkov	4 200 810 517	4 224 098 526	2 391 521 655	2 422 766 457
CB Výroba textilu, odevov, kože a kožených výrobkov	620 394 053	625 869 315	434 002 000	438 105 677
CC Výroba drevených a papierových výrobkov, tlač	3 984 918 178	3 993 992 092	2 527 661 713	2 562 521 074
CD Výroba koksu a rafinovaných ropných produktov	4 177 342 859	4 244 510 279	2 861 808 259	2 891 181 641
CE Výroba chemikálií a chemických produktov	2 305 785 458	2 330 103 979	1 411 280 592	1 439 237 974
CF Výroba zákl.farmaceutic.výrobkov a farmaceutic.prípr.	343 213 489	343 663 845	226 485 451	229 471 335
CG Výroba výr.z gumy a plastu a ost.nekov.minerál.výrob.	6 739 841 785	6 794 636 893	4 464 629 083	4 525 470 162
CH Výroba kovov a kov.konštrukcií okr.strojov a zariadení	8 090 300 104	8 187 696 015	4 998 836 642	5 082 703 010
CI Výroba počítačových, elektronických a optických výr.	1 031 655 923	1 050 874 887	665 340 732	684 381 447
CJ Výrba elektrických zariadení	2 510 826 451	2 572 943 254	1 515 154 370	1 549 105 496
CK Výroba strojov a zariadení i.n.	4 552 791 629	4 606 027 363	2 951 960 162	3 002 790 191
CL Výroba dopravných prostriedkov	15 502 936 146	15 559 685 565	9 951 619 698	10 120 077 414
CM Ostatná výroba, oprava a inštalácia strojov a zariadení	1 645 656 057	1 677 672 851	1 011 263 657	1 031 885 148
D Doprava elektriny, plynu, pary a studeného vzduchu	19 579 873 445	19 651 011 098	7 280 769 532	7 450 955 500
E Dodávka vody, čistenie a odv.odp.vôd,odp.a sl.odstr.odp.	5 429 618 206	5 457 313 804	3 115 009 476	3 153 368 267
<b>SR spolu <sup>5/</sup></b>	<b>81 349 063 233</b>	<b>81 949 980 944</b>	<b>46 260 688 868</b>	<b>47 036 933 377</b>

<sup>3/</sup> The english text of the legend is stated on the page 26

<sup>5/</sup> Údaje boli revidované na základe opravy chybné dodaných údajov od spravodajských jednotiek.  
The data were revised based on the correction of incorrectly delivered data from reporting units.

**Tab. 6 Dlhodobý nehmotný a hmotný majetok a oprávky za 2. štvrťrok 2023 podľa hlavných priemyselných zoskupení**

Tab. 6 Intangible and tangible fixed assets depreciable and accumulated depreciation of intangible and tangible fixed assets in the 2nd quarter of 2023 by Main Industrial Groupings

v EUR (in EUR)

Hlavné priemyselné zoskupenia  MIG <sup>4/</sup>	Dlhodobý nehmotný a hmotný majetok		Oprávky k dlhodobému nehmotnému a hmotnému majetku	
	Intangible and tangible fixed assets depreciable		Accumulated depreciation of intangible and tangible fixed assets	
	Stav na začiatku štvrťroka As of the beginning of the quarter	Stav na konci štvrťroka As of the end of the quarter	Stav na začiatku štvrťroka As of the beginning of the quarter	Stav na konci štvrťroka As of the end of the quarter
A Medzispotreba priemyselných výrobkov <sup>5/</sup>	51 491 967 390	51 869 155 519	27 326 489 078	27 785 602 177
AE Produkcia súvisiaca s energetikou	28 326 246 408	28 472 480 334	12 716 764 278	12 940 834 192
AI Medzispotreba (okrem energie) <sup>5/</sup>	23 165 720 982	23 396 675 185	14 609 724 800	14 844 767 985
B Investičné prostriedky	21 930 812 568	22 080 526 289	14 039 601 600	14 281 979 019
C Spotreba priemyselných výrobkov	6 872 598 006	6 929 965 898	4 193 890 471	4 256 978 394
CD Predmety dlhodobej spotreby	1 640 129 205	1 668 244 308	1 080 369 616	1 100 690 392
CN Predmety krátkodobej spotreby	5 232 468 801	5 261 721 590	3 113 520 855	3 156 288 002
<b>SR spolu <sup>5/</sup></b>	<b>80 295 377 964</b>	<b>80 879 647 706</b>	<b>45 559 981 149</b>	<b>46 324 559 590</b>

<sup>4/</sup> The english text of the legend is stated on the page 26<sup>5/</sup> Údaje boli revidované na základe opravy chybné dodaných údajov od spravodajských jednotiek.

The data were revised based on the correction of incorrectly delivered data from reporting units.

Tab. 7 Zásoby za 2. štvrťrok 2023 podľa SK NACE

Tab. 7 Stocks in the 2nd quarter of 2023 by SK NACE

SK NACE <sup>2/</sup>	v EUR (in EUR)									
	Zásoby spolu		Materiál		Nedokončená výroba a polotovary		Výrobky a zvieratá		Tovar	
	Stocks in total		Material		Work-in-progress		Finished goods and animals		Merchandise	
	stav na začiatku štvrťroka	stav na konci štvrťroka	stav na začiatku štvrťroka	stav na konci štvrťroka	stav na začiatku štvrťroka	stav na konci štvrťroka	stav na začiatku štvrťroka	stav na konci štvrťroka	stav na začiatku štvrťroka	stav na konci štvrťroka
	As of the beginning of the quarter	As of the end of the quarter	As of the beginning of the quarter	As of the end of the quarter	As of the beginning of the quarter	As of the end of the quarter	As of the beginning of the quarter	As of the end of the quarter	As of the beginning of the quarter	As of the end of the quarter
05 Ťažba uhlia a lignitu	D	D	D	D	D	D	D	D	D	D
07 Dobývanie kovových rúd	D	D	D	D	D	D	D	D	D	D
08 Iná ťažba a dobývanie	26 629 829	27 397 495	4 892 574	5 387 049	2 573 965	2 349 359	18 919 275	19 422 891	244 015	238 196
09 Pomocné činnosti pri ťažbe <sup>5/</sup>	D	D	D	D	D	D	D	D	D	D
10 Výroba potravín	612 024 879	562 876 720	267 835 003	248 918 218	43 547 420	43 946 989	216 279 595	176 300 738	84 362 861	93 710 775
11 Výroba nápojov	190 623 503	182 187 378	78 679 983	74 364 910	50 894 485	49 385 818	48 985 622	47 091 985	12 063 413	11 344 665
13 Výroba textilu	68 932 590	67 595 932	47 019 906	45 590 935	9 413 021	9 659 030	9 672 944	9 632 282	2 826 719	2 713 685
14 Výroba odevov	43 696 516	46 082 316	22 870 042	22 633 444	6 709 462	7 371 529	10 512 762	12 409 311	3 604 250	3 668 032
15 Výroba kože a kožených výrobkov	76 747 495	76 085 552	40 475 713	39 408 922	10 972 793	10 601 108	22 887 232	23 645 955	2 411 757	2 429 567
16 Spracovanie dreva a výroba výrobkov z dreva a korku	134 533 445	136 606 438	67 628 705	59 730 671	24 902 653	22 617 694	35 617 774	47 011 361	6 384 313	7 246 712
17 Výroba papiera a papierových výrobkov	242 689 851	224 415 247	132 753 820	129 648 116	32 988 025	26 799 630	61 471 135	54 057 747	15 476 871	13 909 754
18 Tlač a reprodukcia záznamových médií	35 075 025	32 710 245	20 465 221	19 827 016	6 154 447	4 691 710	4 994 476	4 849 523	3 460 881	3 341 996
19 Výroba koksu a rafinovaných ropných produktov	399 304 735	495 352 114	136 209 352	159 614 202	114 205 350	103 541 501	135 954 889	155 301 983	12 935 144	76 894 428
20 Výroba chemikálií a chemických produktov	344 714 453	344 010 079	152 875 487	142 327 591	67 955 644	89 313 628	102 878 582	91 418 204	21 004 740	20 950 656
21 Výroba základných farmaceutických výrobkov	57 342 300	60 922 269	31 112 583	31 456 153	12 845 967	12 869 211	13 139 535	16 386 930	244 215	209 975
22 Výroba výrobkov z gumy a plastu	692 978 294	644 761 763	322 740 794	303 662 269	86 184 648	75 520 733	236 351 321	221 401 559	47 701 531	44 177 202
23 Výroba ostatných nekovových minerálnych výrobkov	391 907 441	400 292 528	182 245 703	182 015 873	30 113 672	29 588 421	151 540 698	161 768 778	28 007 368	26 919 456
24 Výroba a spracovanie kovov	1 466 685 803	1 524 684 446	782 046 975	784 158 232	390 601 004	396 848 595	278 501 141	321 456 916	15 536 683	22 220 703
25 Výroba kovových konštrukcií okrem strojov a zariadení	944 005 155	967 451 826	526 766 438	539 275 874	211 700 885	220 923 719	152 608 785	155 417 380	52 929 047	51 834 853
26 Výroba počítačových, elektronických a optických výrobkov	562 107 148	560 137 659	479 912 964	450 394 999	43 463 879	43 605 488	34 407 322	41 613 876	4 322 983	24 523 296
27 Výroba elektrických zariadení	892 421 502	944 396 954	591 585 213	614 367 692	134 603 824	142 425 077	141 138 450	159 493 969	25 094 015	28 110 216
28 Výroba strojov a zariadení i. n.	1 347 858 871	1 333 380 094	763 302 774	749 617 213	361 098 415	364 393 651	163 148 644	162 759 971	60 309 038	56 609 259
29 Výroba motorových vozidiel, návesov a prívesov	2 183 368 344	2 290 385 429	1 399 998 568	1 375 761 685	429 730 411	522 861 447	216 265 691	218 270 602	137 373 674	173 491 695
30 Výroba ostatných dopravných prostriedkov	209 233 547	211 013 345	103 875 261	100 525 465	67 806 003	78 748 150	24 684 053	23 494 871	12 868 230	8 244 859
31 Výroba nábytku	170 780 105	171 512 515	88 707 001	80 993 387	25 922 265	26 550 926	47 843 299	55 995 477	8 307 540	7 972 725
32 Iná výroba	108 695 660	116 805 080	61 998 195	63 604 891	19 599 529	23 089 303	14 214 203	16 910 025	12 883 733	13 200 861
33 Oprava a inštalácia strojov a prístrojov	161 946 299	167 281 309	99 373 113	98 834 887	45 875 607	48 671 427	4 074 712	2 986 529	12 622 867	16 788 466
35 Dodávka elektriny, plynu, pary a studeného vzduchu	1 443 602 814	1 547 781 089	613 256 311	625 912 173	14 970 250	18 442 365	799 273 554	878 813 087	16 102 699	24 613 464
36 Zber, úprava a dodávka vody	13 009 028	14 261 802	12 957 360	14 222 352	0	0	49 181	36 963	2 487	2 487
37 Čistenie a odvod odpadových vôd	D	D	D	D	D	D	D	D	D	D
38 Zber, spracúvanie a likvidácia odpadov; recyklácia materiálov	35 016 650	32 941 564	22 311 723	19 919 558	638 940	606 972	5 446 908	5 259 503	6 619 079	7 155 531
39 Ozdravovacie činnosti a ostatné činnosti nakladania s odpadom	D	D	D	D	D	D	D	D	D	D
<b>SR spolu<sup>5/</sup></b>	<b>12 860 134 232</b>	<b>13 188 378 063</b>	<b>7 056 056 213</b>	<b>6 984 433 837</b>	<b>2 246 089 503</b>	<b>2 376 169 262</b>	<b>2 952 152 449</b>	<b>3 085 105 805</b>	<b>605 836 067</b>	<b>742 669 159</b>

<sup>2/</sup> The english text of the legend is stated on the page 25

D - údaj nie je možné publikovať pre jeho dôverný charakter

data cannot be published due to confidentiality

<sup>5/</sup> Údaje boli revidované na základe opravy chybné dodaných údajov od spravodajských jednotiek.

The data were revised based on the correction of incorrectly delivered data from reporting units.

**Tab. 8 Zásoby za 2. štvrťrok 2023 podľa špeciálnych zoskupení priemyselných odvetví (SK NACE)**

Tab. 8 Stocks in the 2nd quarter of 2023 by dividing into special aggregates of the industrial branches (SK NACE)

Špeciálne zoskupenia priemyselných odvetví Special aggregates of the industrial branches <sup>3/</sup>	Zásoby spolu		Materiál		Nedokončená výroba a polotovary		Výrobky a zvieratá		Tovar	
	Stocks in total		Material		Work-in-progress		Finished goods and animals		Merchandise	
	stav na začiatku štvrťroka	stav na konci štvrťroka	stav na začiatku štvrťroka	stav na konci štvrťroka	stav na začiatku štvrťroka	stav na konci štvrťroka	stav na začiatku štvrťroka	stav na konci štvrťroka	stav na začiatku štvrťroka	stav na konci štvrťroka
	As of the beginning of the quarter	As of the end of the quarter	As of the beginning of the quarter	As of the end of the quarter	As of the beginning of the quarter	As of the end of the quarter	As of the beginning of the quarter	As of the end of the quarter	As of the beginning of the quarter	As of the end of the quarter
B Ťažba a dobývanie <sup>5/</sup>	30 343 615	31 865 644	6 570 918	7 083 884	3 190 904	3 095 139	20 209 940	21 320 278	371 853	366 343
C Priemyselná výroba	11 337 672 960	11 560 947 242	6 400 478 812	6 316 732 646	2 227 289 409	2 354 024 786	2 127 172 867	2 179 675 974	582 731 872	710 513 836
CA Výroba potravín, nápojov a tabakových výrobkov	802 648 383	745 064 097	346 514 986	323 283 128	94 441 904	93 332 806	265 265 218	223 392 723	96 426 275	105 055 440
CB Výroba textilu, odevov, kože a kožených výrobkov	189 376 602	189 763 801	110 365 661	107 633 302	27 095 276	27 631 667	43 072 938	45 687 548	8 842 727	8 811 284
CC Výroba drevených a papierových výrobkov, tlač	412 298 321	393 731 933	220 847 745	209 205 804	64 045 125	54 109 034	102 083 386	105 918 632	25 322 065	24 498 463
CD Výroba koksu a rafinovaných ropných produktov	399 304 735	495 352 114	136 209 352	159 614 202	114 205 350	103 541 501	135 954 889	155 301 983	12 935 144	76 894 428
CE Výroba chemikálií a chemických produktov	344 714 453	344 010 079	152 875 487	142 327 591	67 955 644	89 313 628	102 878 582	91 418 204	21 004 740	20 950 656
CF Výroba základných farmaceutických výrobkov a farmaceutickej prípr.	57 342 300	60 922 269	31 112 583	31 456 153	12 845 967	12 869 211	13 139 535	16 386 930	244 215	209 975
CG Výroba výr.z gumy a plastu a ost.nekov.minerál.výrob.	1 084 885 736	1 045 054 294	504 986 498	485 678 143	116 298 320	105 109 154	387 892 019	383 170 338	75 708 899	71 096 659
CH Výroba kovov a kov.konštrukcií okr.strojov a zariadení	2 410 690 959	2 492 136 272	1 308 813 413	1 323 434 106	602 301 890	617 772 314	431 109 927	476 874 296	68 465 729	74 055 556
CI Výroba počítačových, elektronických a optických výr.	562 107 148	560 137 659	479 912 964	450 394 999	43 463 879	43 605 488	34 407 322	41 613 876	4 322 983	24 523 296
CJ Výroba elektrických zariadení	892 421 502	944 396 954	591 585 213	614 367 692	134 603 824	142 425 077	141 138 450	159 493 969	25 094 015	28 110 216
CK Výroba strojov a zariadení i.n.	1 347 858 871	1 333 380 094	763 302 774	749 617 213	361 098 415	364 393 651	163 148 644	162 759 971	60 309 038	56 609 259
CL Výroba dopravných prostriedkov	2 392 601 892	2 501 398 774	1 503 873 829	1 476 287 150	497 536 415	601 609 597	240 949 744	241 765 473	150 241 904	181 736 554
CM Ostatná výroba, oprava a inštalácia strojov a zariadení	441 422 063	455 598 905	250 078 308	243 433 165	91 397 402	98 311 656	66 132 213	75 892 031	33 814 140	37 962 053
D Doprava elektriny, plynu, pary a studeného vzduchu	1 443 602 814	1 547 781 089	613 256 311	625 912 173	14 970 250	18 442 365	799 273 554	878 813 087	16 102 699	24 613 464
E Dodávka vody, čistenie a odv.odp.vôd,odp.a sl.odstr.odp.	48 514 842	47 784 087	35 750 171	34 705 134	638 940	606 972	5 496 089	5 296 466	6 629 642	7 175 515
<b>SR spolu <sup>5/</sup></b>	<b>12 860 134 232</b>	<b>13 188 378 063</b>	<b>7 056 056 213</b>	<b>6 984 433 837</b>	<b>2 246 089 503</b>	<b>2 376 169 262</b>	<b>2 952 152 449</b>	<b>3 085 105 805</b>	<b>605 836 067</b>	<b>742 669 159</b>

<sup>3/</sup> The english text of the legend is stated on the page 26

<sup>5/</sup> Údaje boli revidované na základe opravy chybných údajov od spravodajských jednotiek.

The data were revised based on the correction of incorrectly delivered data from reporting units.



**Tab. 9 Zásoby za 2. štvrťrok 2023 podľa hlavných priemyselných zoskupení**

Tab. 9 Stocks in the 2nd quarter of 2023 by Main Industrial Groupings

Hlavné priemyselné zoskupenia  MIG <sup>4/</sup>	Zásoby spolu		Materiál		Nedokončená výroba a polotovary		Výrobky a zvieratá		Tovar	
	Stocks in total		Material		Work-in-progress		Finished goods and animals		Merchandise	
	stav na začiatku štvrťroka	stav na konci štvrťroka	stav na začiatku štvrťroka	stav na konci štvrťroka	stav na začiatku štvrťroka	stav na konci štvrťroka	stav na začiatku štvrťroka	stav na konci štvrťroka	stav na začiatku štvrťroka	stav na konci štvrťroka
	As of the beginning of the quarter	As of the end of the quarter	As of the beginning of the quarter	As of the end of the quarter	As of the beginning of the quarter	As of the end of the quarter	As of the beginning of the quarter	As of the end of the quarter	As of the beginning of the quarter	As of the end of the quarter
A Medzispotreba priemyselných výrobkov <sup>5/</sup>	6 730 453 844	6 986 387 789	3 370 057 425	3 392 013 236	1 039 049 733	1 047 500 188	2 083 052 173	2 231 764 179	238 294 513	315 110 186
AE Produkcia súvisiaca s energetikou	1 858 295 707	2 060 590 885	763 323 428	800 652 109	129 492 323	122 299 962	936 311 788	1 036 000 288	29 168 168	101 638 526
AI Medzispotreba (okrem energie) <sup>5/</sup>	4 872 158 137	4 925 796 904	2 606 733 997	2 591 361 127	909 557 410	925 200 226	1 146 740 385	1 195 763 891	209 126 345	213 471 660
B Investičné prostriedky	4 421 470 351	4 578 138 335	2 697 705 516	2 676 706 350	1 012 535 999	1 136 565 321	467 589 445	471 171 365	243 639 391	293 695 299
C Spotreba priemyselných výrobkov	1 672 704 222	1 590 329 651	965 500 461	895 231 468	193 864 831	191 496 781	396 063 923	376 910 757	117 275 007	126 690 645
CD Predmety dlhodobej spotreby	610 743 520	569 905 402	458 125 376	405 895 026	49 855 033	47 388 006	83 232 247	96 986 385	19 530 864	19 635 985
CN Predmety krátkodobej spotreby	1 061 960 702	1 020 424 249	507 375 085	489 336 442	144 009 798	144 108 775	312 831 676	279 924 372	97 744 143	107 054 660
<b>SR spolu <sup>5/</sup></b>	<b>12 824 628 417</b>	<b>13 154 855 775</b>	<b>7 033 263 402</b>	<b>6 963 951 054</b>	<b>2 245 450 563</b>	<b>2 375 562 290</b>	<b>2 946 705 541</b>	<b>3 079 846 301</b>	<b>599 208 911</b>	<b>735 496 130</b>

<sup>4/</sup> The english text of the legend is stated on the page 26

<sup>5/</sup> Údaje boli revidované na základe opravy chybné dodaných údajov od spravodajských jednotiek.  
The data were revised based on the correction of incorrectly delivered data from reporting units.

**Tab. 10 Zamestnanci a mzdy za 2. štvrtrok 2023 podľa SK NACE**  
Tab. 10 Employees and wages in the 2nd quarter of 2023 by SK NACE

SK NACE <sup>2/</sup>	Priemerný evidenčný počet zamestnancov				Priemerná mesačná mzda v EUR				Odpracované hodiny zamestnancov spolu Hours worked		Produktivita práce v EUR Productivity of labour in EUR	
	Average number of employees				Average monthly wage in EUR							
	prepočítané počty equivalent full-time		fyzické osoby registered persons		prepočítané počty equivalent full-time		fyzické osoby registered persons		vykazované obdobie current period	index MR=100 previous year=100	prepočítané počty equivalent full-time	fyzické osoby per registered persons
	vykazované obdobie current period	index MR=100 previous year=100	vykazované obdobie current period	index MR=100 previous year=100	vykazované obdobie current period	index MR=100 previous year=100	vykazované obdobie current period	index MR=100 previous year=100				
05 Ťažba uhlia a lignitu	D	D	D	D	D	D	D	D	D	D	D	D
07 Dobývanie kovových rúd	D	D	D	D	D	D	D	D	D	D	D	D
08 Iná ťažba a dobývanie	1 880	93	1 887	93	1 506	108	1 501	108	799 284	93	37 951	37 810
09 Pomocné činnosti pri ťažbe <sup>5/</sup>	D	D	D	D	D	D	D	D	D	D	D	D
10 Výroba potravín	26 991	96,5	27 383	96,7	1 315	108,4	1 296	108,2	11 271 540	94,5	40 651,4	40 069,5
11 Výroba nápojov	3 375	96,9	3 417	97,1	1 628	112,3	1 608	112,0	1 424 591	94,0	60 295,9	59 554,8
13 Výroba textilu	3 687	97,6	3 731	97,5	1 390	113,5	1 373	113,6	1 547 945	94,7	22 629,8	22 363,0
14 Výroba odevov	7 139	95,0	7 271	94,6	906	108,9	890	109,4	2 889 126	91,1	9 462,6	9 290,8
15 Výroba kože a kožených výrobkov	7 310	98,3	7 372	98,1	1 088	107,5	1 079	107,7	2 961 296	92,8	15 385,2	15 255,8
16 Spracovanie dreva a výroba výrobkov z dreva a korku	5 536	92,1	5 701	93,2	1 244	105,6	1 208	104,4	2 353 556	90,0	39 618,9	38 472,2
17 Výroba papiera a papierových výrobkov	6 783	98,4	6 838	98,3	1 629	108,2	1 615	108,3	2 751 580	94,9	60 460,7	59 974,4
18 Tlač a reprodukcia záznamových médií	2 471	93,9	2 484	93,3	1 342	106,7	1 335	107,5	1 032 816	91,3	26 909,0	26 768,2
19 Výroba koksú a rafinovaných ropných produktov	2 299	100,4	2 308	100,4	3 764	102,2	3 749	102,1	966 507	99,5	441 524,9	439 803,1
20 Výroba chemikálií a chemických produktov	6 982	98,5	7 016	98,6	1 863	113,3	1 854	113,2	2 867 901	96,1	74 261,9	73 902,0
21 Výroba základných farmaceutických výrobkov	2 440	99,6	2 452	99,7	1 624	118,8	1 616	118,7	1 052 465	101,8	31 995,0	31 838,4
22 Výroba výrobkov z gumy a plastu	27 182	95,3	27 311	95,3	1 619	111,5	1 611	111,4	11 119 499	93,2	47 031,1	46 808,9
23 Výroba ostatných nekovových minerálnych výrobkov	13 499	98,8	13 617	98,9	1 719	107,0	1 704	106,9	5 605 622	94,3	48 763,3	48 340,8
24 Výroba a spracovanie kovov	20 976	96,3	21 016	96,2	2 011	98,4	2 007	98,5	8 353 660	93,6	85 120,4	84 958,4
25 Výroba kovových konštrukcií okrem strojov a zariadení	32 146	93,1	32 428	93,2	1 505	108,6	1 492	108,5	13 471 810	91,8	46 024,1	45 623,8
26 Výroba počítačových, elektronických a optických výrobkov	9 810	100,1	9 851	100,1	1 714	111,9	1 707	112,0	4 231 727	101,6	85 373,6	85 018,2
27 Výroba elektrických zariadení	32 372	98,5	32 556	98,7	1 555	111,5	1 546	111,3	13 542 614	97,0	42 867,1	42 624,8
28 Výroba strojov a zariadení i. n.	41 818	101,1	42 006	100,9	1 740	107,5	1 732	107,7	17 576 223	99,2	43 776,3	43 580,3
29 Výroba motorových vozidiel, návesov a prívesov	74 759	100,9	74 930	100,7	2 000	111,7	1 996	112,0	31 816 927	108,9	134 551,6	134 244,5
30 Výroba ostatných dopravných prostriedkov	4 075	105,3	4 092	105,3	1 645	113,1	1 638	113,0	1 779 122	104,6	48 134,3	47 934,3
31 Výroba nábytku	7 711	90,7	7 764	90,7	1 268	105,3	1 259	105,2	3 121 412	88,9	25 934,0	25 757,0
32 Iná výroba	4 903	95,8	4 951	95,5	1 352	110,6	1 339	110,8	2 068 173	93,8	24 208,6	23 973,9
33 Oprava a inštalácia strojov a prístrojov	7 607	98,6	7 726	98,9	2 110	105,7	2 077	105,3	3 325 361	95,9	38 043,8	37 457,8
35 Dodávka elektriny, plynu, pary a studeného vzduchu	15 978	102,2	16 100	102,4	2 501	113,5	2 483	113,3	6 741 922	101,0	264 749,7	262 743,6
36 Zber, úprava a dodávka vody	7 797	99	7 845	99	1 393	113	1 384	112	3 133 001	97	17 541	17 434
37 Čistenie a odvod odpadových vôd	D	D	D	D	D	D	D	D	D	D	D	D
38 Zber, spracúvanie a likvidácia odpadov; recyklácia materiálov	7 402	103	7 488	103	1 452	110	1 436	110	3 178 859	101	25 123	24 835
39 Ozdravovacie činnosti a ostatné činnosti nakladania s odpadom	D	D	D	D	D	D	D	D	D	D	D	D
SR spolu <sup>5/</sup>	386 847	98,1	389 473	98,1	1 709	109,6	1 697	109,6	161 744 842	97,9	74 082,3	73 582,8

<sup>2/</sup> The english text of the legend is stated on the page 25

D - údaj nie je možné publikovať pre jeho dôverný charakter  
data cannot be published due to confidentiality

<sup>5/</sup> Údaje boli revidované na základe opravy chybné dodaných údajov od spravodajských jednotiek.  
The data were revised based on the correction of incorrectly delivered data from reporting units.

**Tab. 11 Zamestnanci a mzdy za 2. štvrtrok 2023 podľa špeciálnych zoskupení priemyselných odvetví (SK NACE)**

Tab. 11 Employees and wages in the 2nd quarter of 2023 by dividing into special aggregates of the industrial branches (SK NACE)

Špeciálne zoskupenia priemyselných odvetví  Special aggregates of the industrial branches <sup>3/</sup>	Priemerný evidenčný počet zamestnancov  Average number of employees				Priemerná mesačná mzda v EUR  Average monthly wage in EUR				Odpracované hodiny zamestnancov spolu Hours worked		Produktivita práce v EUR  Labour productivity in EUR	
	prepočítané počty equivalent full-time		fyzické osoby registered persons		prepočítané počty equivalent full-time		fyzické osoby registered persons					
	vykazované obdobie current period	index MR=100 previous year=100	vykazované obdobie current period	index MR=100 previous year=100	vykazované obdobie current period	index MR=100 previous year=100	vykazované obdobie current period	index MR=100 previous year=100	vykazované obdobie current period	index MR=100 previous year=100	prepočítané počty equivalent full-time	fyzické osoby per registered persons
B Ťažba a dobývanie <sup>5/</sup>	3 599	87,3	3 616	87,3	1 499	112,5	1 493	112,7	1 471 686	89,0	30 029,3	29 888,2
C Priemyselná výroba	351 870	97,9	354 223	97,9	1 688	109,2	1 676	109,2	147 131 472	97,8	68 185,3	67 732,4
CA Výroba potravín, nápojov a tabakových výrobkov	30 366	96,6	30 800	96,8	1 350	108,9	1 331	108,7	12 696 130	94,5	42 834,8	42 231,2
CB Výroba textilu, odevov, kože a kožených výrobkov	18 135	96,9	18 374	96,6	1 078	109,7	1 064	110,0	7 398 367	92,5	14 527,5	14 338,5
CC Výroba drevených a papierových výrobkov, tlač	14 790	95,2	15 023	95,5	1 437	107,5	1 414	107,1	6 137 952	92,3	47 053,9	46 324,1
CD Výroba koksu a rafinovaných ropných produktov	2 299	100,4	2 308	100,4	3 764	102,2	3 749	102,1	966 507	99,5	441 524,9	439 803,1
CE Výroba chemikálií a chemických produktov	6 982	98,5	7 016	98,6	1 863	113,3	1 854	113,2	2 867 901	96,1	74 261,9	73 902,0
CF Výroba zákl.farmaceutic.výrobkov a farmaceutic.prípr.	2 440	99,6	2 452	99,7	1 624	118,8	1 616	118,7	1 052 465	101,8	31 995,0	31 838,4
CG Výroba výr.z gumy a plastu a ost.nekov.minerál.výrob.	40 681	96,4	40 928	96,5	1 652	110,0	1 642	109,9	16 725 120	93,6	47 605,9	47 318,6
CH Výroba kovov a kov.konštrukcií okr.strojov a zariadení	53 122	94,3	53 444	94,4	1 705	103,9	1 695	103,9	21 825 471	92,5	61 461,8	61 091,5
CI Výroba počítačových, elektronických a optických výr.	9 810	100,1	9 851	100,1	1 714	111,9	1 707	112,0	4 231 727	101,6	85 373,6	85 018,2
CJ Výrba elektrických zariadení	32 372	98,5	32 556	98,7	1 555	111,5	1 546	111,3	13 542 614	97,0	42 867,1	42 624,8
CK Výroba strojov a zariadení i.n.	41 818	101,1	42 006	100,9	1 740	107,5	1 732	107,7	17 576 223	99,2	43 776,3	43 580,3
CL Výroba dopravných prostriedkov	78 834	101,2	79 022	101,0	1 982	111,8	1 977	112,0	33 596 049	108,7	130 084,6	129 775,1
CM Ostatná výroba, oprava a inštalácia strojov a zariadení	20 221	94,7	20 442	94,9	1 605	107,4	1 588	107,2	8 514 945	92,7	30 071,3	29 746,2
D Doprava elektriny, plynu, pary a studeného vzduchu	15 978	102,2	16 100	102,4	2 501	113,5	2 483	113,3	6 741 922	101,0	264 749,7	262 743,6
E Dodávka vody, čistenie a odv.odp.vôd,odp.a sl.odstr.odp.	15 400	101	15 535	101	1 427	111	1 415	111	6 399 762	99	21 291	21 106
SR spolu <sup>5/</sup>	386 847	98,1	389 473	98,1	1 709	109,6	1 697	109,6	161 744 842	97,9	74 082,3	73 582,8

<sup>3/</sup> The english text of the legend is stated on the page 26

<sup>5/</sup> Údaje boli revidované na základe opravy chybne dodaných údajov od spravodajských jednotiek.  
The data were revised based on the correction of incorrectly delivered data from reporting units.

**Tab. 12 Zamestnanci a mzdy za 2. štvrtrok 2023 podľa hlavných priemyselných zoskupení**

Tab. 12 Employees and wages in the 2nd quarter of 2023 by Main Industrial Groupings

Hlavné priemyselné zoskupenia  MIG <sup>4/</sup>	Priemerný evidenčný počet zamestnancov Average number of employees				Priemerná mesačná mzda v EUR Average monthly wage in EUR				Odpracované hodiny zamestnancov spolu Hours worked		Produktivita práce v EUR Productivity of labour in EUR	
	prepočítané počty equivalent full-time		fyzické osoby registered persons		prepočítané počty equivalent full-time		fyzické osoby registered persons					
	vykazované obdobie current period	index MR=100 previous year=100	vykazované obdobie current period	index MR=100 previous year=100	vykazované obdobie current period	index MR=100 previous year=100	vykazované obdobie current period	index MR=100 previous year=100	vykazované obdobie current period	index MR=100 previous year=100	prepočítané počty equivalent full-time	fyzické osoby per registered persons
A Medzispotreba priemyselných výrobkov <sup>5/</sup>	168 557	97,3	169 727	97,4	1 742	108,5	1 730	108,4	69 683 994	95,3	75 437,7	74 917,7
AE Produkcia súvisiaca s energetikou	27 624	99,7	27 812	99,8	2 233	112,5	2 218	112,4	11 445 980	98,8	195 793,5	194 470,0
AI Medzispotreba (okrem energie) <sup>5/</sup>	140 933	96,9	141 915	97,0	1 646	107,4	1 634	107,2	58 238 014	94,7	51 847,0	51 488,2
B Investičné prostriedky	143 909	100,2	144 516	100,0	1 872	110,4	1 864	110,5	61 114 680	103,2	92 055,9	91 669,3
C Spotreba priemyselných výrobkov	66 778	95,2	67 541	95,2	1 302	109,5	1 287	109,6	27 679 407	93,2	37 499,7	37 076,1
CD Predmety dlhodobej spotreby	12 627	90,4	12 690	90,4	1 476	110,4	1 469	110,4	5 215 644	91,1	64 692,7	64 371,5
CN Predmety krátkodobej spotreby	54 151	96,4	54 851	96,4	1 261	109,5	1 245	109,6	22 463 763	93,7	31 158,8	30 761,2
SR spolu <sup>5/</sup>	379 244	98,0	381 784	98,0	1 714	114,5	1 703	114,6	158 478 081	97,8	75 063,5	74 564,1

<sup>4/</sup> The english text of the legend is stated on the page 26

<sup>5/</sup> Údaje boli revidované na základe opravy chybné dodaných údajov od spravodajských jednotiek.

The data were revised based on the correction of incorrectly delivered data from reporting units.

**Tab. 13 Finančné ukazovatele od začiatku roka do konca 2. štvrťroka 2023 podľa SK NACE**

Tab. 13 Financial indicators by economic activity as from beginning of year to the end of 2nd quarter of 2023

SK NACE <sup>2/</sup>	v EUR (in EUR)										
	Výnosy		Produkcia		Tržby za vlastné výkony a tovar		Náklady spolu		Hospodársky výsledok	Pridaná hodnota	
	Total revenues		Production		Turnover		Expenses in total		Profit/loss before the taxation	Value added	
	vykazované obdobie current period	index MR=100 previous year=100	vykazované obdobie current period	index <sup>1/</sup> MR=100 previous year=100	vykazované obdobie current period	index <sup>1/</sup> MR=100 previous year=100	vykazované obdobie current period	index MR=100 previous year=100	vykazované obdobie current period	vykazované obdobie current period	index MR=100 previous year=100
05 Ťažba uhlia a lignitu	D	D	D	D	D	D	D	D	D	D	D
07 Dobývanie kovových rúd	D	D	D	D	D	D	D	D	D	D	D
08 Iná ťažba a dobývanie	130 947 861	95	118 112 423	87	119 375 147	89	119 945 577	98	11 002 284	42 102 032	108
09 Pomocné činnosti pri ťažbe <sup>5/</sup>	D	D	D	D	D	D	D	D	D	D	D
10 Výroba potravín	2 702 996 302	112,9	2 249 364 828	96,3	2 587 978 983	97,1	2 599 828 065	114,1	103 168 237	505 458 962	109,0
11 Výroba nápojov	501 719 078	119,8	382 885 001	99,1	433 796 328	99,6	473 886 061	123,2	27 833 017	90 635 248	94,6
13 Výroba textilu	179 443 592	100,4	163 763 814	90,8	172 271 292	92,9	162 373 575	101,9	17 070 017	61 296 849	105,5
14 Výroba odevov	157 859 418	114,8	148 220 855	108,0	147 431 228	110,8	142 763 088	109,5	15 096 330	71 066 009	120,2
15 Výroba kože a kožených výrobkov	243 420 113	66,1	226 396 167	58,5	227 030 310	62,2	230 682 163	64,4	12 737 950	84 470 410	109,7
16 Spracovanie dreva a výroba výrobkov z dreva a korku	499 935 231	78,5	449 850 693	79,1	458 784 962	77,8	482 293 501	83,1	17 641 730	94 727 071	69,4
17 Výroba papiera a papierových výrobkov	990 898 206	90,3	885 633 518	78,0	946 891 825	79,8	980 326 323	101,3	10 571 883	177 572 954	67,3
18 Tlač a reprodukcia záznamových médií	162 151 878	96,3	133 773 350	80,2	138 578 924	82,6	157 444 820	95,7	4 707 058	37 582 327	98,3
19 Výroba koksu a rafinovaných ropných produktov	2 523 285 273	85,1	2 128 141 827	88,0	2 377 753 262	96,9	2 128 701 049	86,1	394 584 224	506 819 450	77,0
20 Výroba chemikálií a chemických produktov	1 249 149 185	77,2	1 071 358 075	80,7	1 161 078 779	81,6	1 199 851 468	81,4	49 297 717	204 534 471	70,9
21 Výroba základných farmaceutických výrobkov	155 207 032	145,2	149 196 829	135,9	139 326 845	126,2	132 297 718	128,9	22 909 314	72 730 380	159,3
22 Výroba výrobkov z gumy a plastu	3 227 058 941	103,5	2 621 959 666	91,0	2 796 687 268	91,4	2 957 484 884	103,9	269 574 057	743 759 765	102,9
23 Výroba ostatných nekovových minerálnych výrobkov	1 397 089 727	102,9	1 234 389 248	82,8	1 265 732 633	80,8	1 282 679 087	102,7	114 410 639	360 127 143	99,6
24 Výroba a spracovanie kovov	4 214 423 848	86,2	3 430 434 782	89,3	3 357 462 297	85,3	4 044 354 881	92,7	170 068 967	651 794 095	65,6
25 Výroba kovových konštrukcií okrem strojov a zariadení	3 422 619 747	101,9	3 004 780 649	98,5	3 106 899 209	100,2	3 116 123 133	100,4	306 496 613	804 936 576	108,9
26 Výroba počítačových, elektronických a optických výrobkov	2 034 107 413	101,6	1 722 899 106	88,5	1 914 614 852	97,5	1 893 351 487	98,3	140 755 926	307 611 959	143,2
27 Výroba elektrických zariadení	3 163 100 461	111,6	2 785 272 570	93,1	2 813 847 487	93,2	3 066 599 299	111,1	96 501 162	540 577 575	101,5
28 Výroba strojov a zariadení i. n.	4 066 540 235	109,0	3 646 899 824	105,1	3 734 710 510	104,4	3 841 386 405	107,1	225 153 830	946 911 503	126,3
29 Výroba motorových vozidiel, návesov a prívesov	20 968 087 093	121,5	20 069 051 261	113,4	20 509 152 808	113,4	20 375 994 726	121,0	592 092 367	2 376 694 716	119,1
30 Výroba ostatných dopravných prostriedkov	427 061 201	112,5	376 528 471	104,4	390 570 970	102,3	412 842 080	109,4	14 219 121	82 704 493	149,3
31 Výroba nábytku	491 861 390	88,6	439 300 026	80,9	444 637 367	81,0	489 329 190	91,5	2 532 200	113 956 594	91,9
32 Iná výroba	272 419 775	105,9	244 638 602	96,2	249 072 118	96,8	259 654 460	103,9	12 765 316	77 608 789	106,7
33 Oprava a inštalácia strojov a prístrojov	671 393 992	120,0	541 045 611	98,4	616 753 701	104,6	639 576 795	119,0	31 817 197	184 169 732	114,5
35 Dodávka elektriny, plynu, pary a studeného vzduchu	14 050 275 656	97,0	10 095 504 021	76,6	13 642 918 022	82,7	12 959 905 301	94,9	1 090 370 355	2 537 043 273	415,3
36 Zber, úprava a dodávka vody	282 891 000,0	110,9	257 799 942,0	94,4	256 106 082,0	102,4	279 476 455,0	106,5	3 414 545,0	137 482 903,0	112,4
37 Čistenie a odvod odpadových vôd	D	D	D	D	D	D	D	D	D	D	D
38 Zber, spracúvanie a likvidácia odpadov; recyklácia materiálov	440 497 054,0	96,0	367 338 765,0	111,2	408 785 528,0	97,4	406 942 487,0	98,2	33 554 567,0	154 800 525,0	106,2
39 Ozdravovacie činnosti a ostatné činnosti nakladania s odpadom	D	D	D	D	D	D	D	D	D	D	D
<b>SR spolu <sup>3/</sup></b>	<b>68 770 922 876</b>	<b>104,5</b>	<b>59 027 105 453</b>	<b>98,8</b>	<b>64 501 765 196</b>	<b>99,6</b>	<b>64 963 751 528</b>	<b>104,8</b>	<b>3 807 171 348</b>	<b>12 019 612 582</b>	<b>122,0</b>

<sup>1/</sup> index rovnaké obdobie min. roka = 100 v stálych cenách (december 2015 = 100)

Index the same period of the previous year = 100 in constant prices (December 2015 = 100)

<sup>2/</sup> The english text of the legend is stated on the page 25

D - údaj nie je možné publikovať pre jeho dôverný charakter

data cannot be published due to confidentiality

<sup>5/</sup> Údaje boli revidované na základe opravy chybné dodaných údajov od spravodajských jednotiek.

The data were revised based on the correction of incorrectly delivered data from reporting units.

**Tab. 14 Finančné ukazovatele od začiatku roka do konca 2. štvrťroka 2023 podľa špeciálnych zoskupení priemyselných odvetví SK NACE**

Tab. 14 Financial indicators by economic activity as from beginning of year to the end of 2nd quarter of 2023

Špeciálne zoskupenia priemyselných odvetví  Special aggregates of the industrial branches <sup>3/</sup>	Výnosy  Total revenues		Produkcia  Production		Tržby za vlastné výkony a tovar  Turnover		Náklady spolu  Expenses in total		Hospodársky výsledok  Profit/loss before the taxation	Pridaná hodnota  Value added	
	vykazované obdobie current period	index MR=100 previous year=100	vykazované obdobie current period	index <sup>1/</sup> MR=100 previous year=100	vykazované obdobie current period	index <sup>1/</sup> MR=100 previous year=100	vykazované obdobie current period	index MR=100 previous year=100	vykazované obdobie current period	vykazované obdobie current period	index MR=100 previous year=100
B Ťažba a dobývanie <sup>5/</sup>	265 931 654	108,0	191 506 875	90,6	193 431 942	94,0	239 336 909	106,3	26 594 745	86 981 110	136,3
C Priemyselná výroba	53 721 829 128	106,6	48 105 784 772	101,2	49 991 063 960	101,9	51 069 824 259	107,6	2 652 004 869	9 097 747 070	102,1
CA Výroba potravín, nápojov a tabakových výrobkov	3 204 715 380	114,0	2 632 249 829	96,7	3 021 775 311	97,5	3 073 714 127	115,4	131 001 253	596 094 209	106,5
CB Výroba textilu, odevov, kože a kožených výrobkov	580 723 123	84,8	538 380 836	73,7	546 732 830	77,3	535 818 826	82,7	44 904 297	216 833 268	111,6
CC Výroba drevených a papierových výrobkov, tlač	1 652 985 314	86,9	1 469 257 560	78,6	1 544 255 711	79,5	1 620 064 644	94,6	32 920 671	309 882 352	70,6
CD Výroba koksu a rafinovaných ropných produktov	2 523 285 273	85,1	2 128 141 827	88,0	2 377 753 262	96,9	2 128 701 049	86,1	394 584 224	506 819 450	77,0
CE Výroba chemikálií a chemických produktov	1 249 149 185	77,2	1 071 358 075	80,7	1 161 078 779	81,6	1 199 851 468	81,4	49 297 717	204 534 471	70,9
CF Výroba zákl. farmaceutic.výrobkov a farmaceutic.prípr.	155 207 032	145,2	149 196 829	135,9	139 326 845	126,2	132 297 718	128,9	22 909 314	72 730 380	159,3
CG Výroba výr.z gumy a plastu a ost.nekov.minerál.výrob.	4 624 148 668	103,3	3 856 348 914	88,5	4 062 419 901	88,2	4 240 163 972	103,5	383 984 696	1 103 886 908	101,8
CH Výroba kovov a kov.konstrukcií okr.strojov a zariadení	7 637 043 595	92,6	6 435 215 432	94,0	6 464 361 506	92,9	7 160 478 014	95,9	476 565 581	1 456 730 670	84,0
CI Výroba počítačových, elektronických a optických výr.	2 034 107 413	101,6	1 722 899 106	88,5	1 914 614 852	97,5	1 893 351 487	98,3	140 755 926	307 611 959	143,2
CJ Výroba elektrických zariadení	3 163 100 461	111,6	2 785 272 570	93,1	2 813 847 487	93,2	3 066 599 299	111,1	96 501 162	540 577 575	101,5
CK Výroba strojov a zariadení i.n.	4 066 540 235	109,0	3 646 899 824	105,1	3 734 710 510	104,4	3 841 386 405	107,1	225 153 830	946 911 503	126,3
CL Výroba dopravných prostriedkov	21 395 148 294	121,3	20 445 579 731	113,2	20 899 723 779	113,2	20 788 836 806	120,8	606 311 487	2 459 399 209	119,9
CM Ostatná výroba, oprava a inštalácia strojov a zariadení	1 435 675 157	104,7	1 224 984 239	91,2	1 310 463 186	94,2	1 388 560 445	105,0	47 114 712	375 735 115	105,1
D Doprava elektriny, plynu, pary a studeného vzduchu	14 050 275 656	97,0	10 095 504 021	76,6	13 642 918 022	82,7	12 959 905 301	94,9	1 090 370 355	2 537 043 273	415,3
E Dodávka vody, čistenie a odv.odp.vôd,odp.a sl.odstr.odp.	732 886 438	101	634 309 786	104	674 351 272	99	694 685 060	101	38 201 378	297 841 129	109
<b>SR spolu <sup>5/</sup></b>	<b>68 770 922 876</b>	<b>104,5</b>	<b>59 027 105 453</b>	<b>98,8</b>	<b>64 501 765 196</b>	<b>99,6</b>	<b>64 963 751 528</b>	<b>104,8</b>	<b>3 807 171 348</b>	<b>12 019 612 582</b>	<b>122,0</b>

<sup>1/</sup> index rovnaké obdobie minulého roka =100 v stálych cenách (december 2015=100)

Index the same period of the previous year=100 in constant prices (December 2015=100)

<sup>3/</sup> The english text of the legend is stated on the page 26

<sup>5/</sup> Údaje boli revidované na základe opravy chybné dodaných údajov od spravodajských jednotiek.

The data were revised based on the correction of incorrectly delivered data from reporting units.

**Tab. 15 Finančné ukazovatele od začiatku roka do konca 2. štvrťroka 2023 podľa hlavných priemyselných zoskupení**

Tab. 15 Financial indicators by economic activity as from beginning of year to the end of 2nd quarter of 2023

Hlavné priemyselné zoskupenia  MIG <sup>4/</sup>	Výnosy		Produkcia		Tržby za vlastné výkony a tovar		Náklady spolu		Hospodársky výsledok	Pridaná hodnota	
	Total revenues		Production		Turnover		Expenses in total		Profit/loss before the taxation	Value added	
	vykazované obdobie current period	index MR=100 previous year=100	vykazované obdobie current period	index <sup>1/</sup> MR=100 previous year=100	vykazované obdobie current period	index <sup>1/</sup> MR=100 previous year=100	vykazované obdobie current period	index MR=100 previous year=100	vykazované obdobie current period	vykazované obdobie current period	index MR=100 previous year=100
A Medzispotreba priemyselných výrobkov <sup>5/</sup>	34 180 747 413	95,5	27 095 054 952	86,3	31 333 558 642	88,0	31 778 004 563	96,6	2 402 742 850	6 598 985 329	123,1
AE Produkcia súvisiaca s energetikou	16 974 563 854	95,4	12 538 215 237	80,1	16 334 098 885	86,3	15 480 630 094	93,9	1 493 933 760	3 213 072 935	228,3
AI Medzispotreba (okrem energie) <sup>5/</sup>	17 206 183 559	95,7	14 556 839 715	89,5	14 999 459 757	89,0	16 297 374 469	99,2	908 809 090	3 385 912 394	85,6
B Investičné prostriedky	28 160 350 317	118,9	26 384 773 888	111,3	27 191 167 594	112,0	27 097 530 007	117,7	1 062 820 310	4 025 038 617	124,2
C Spotreba priemyselných výrobkov	5 979 829 708	101,3	5 170 766 770	86,9	5 558 793 770	88,5	5 673 008 354	100,4	306 821 354	1 235 230 410	112,0
CD Predmety dlhodobej spotreby	1 964 441 365	88,6	1 750 339 877	78,1	1 790 410 924	79,2	1 863 996 994	87,4	100 444 371	303 112 232	109,4
CN Predmety krátkodobej spotreby	4 015 388 343	108,8	3 420 426 893	93,0	3 768 382 846	94,7	3 809 011 360	108,2	206 376 983	932 118 178	112,9
<b>SR spolu <sup>5/</sup></b>	<b>68 320 927 438</b>	<b>104,5</b>	<b>58 650 595 610</b>	<b>98,8</b>	<b>64 083 520 006</b>	<b>99,6</b>	<b>64 548 542 924</b>	<b>104,8</b>	<b>3 772 384 514</b>	<b>11 859 254 356</b>	<b>122,2</b>

<sup>1/</sup> index rovnaké obdobie min. roka = 100 v stálych cenách (december 2015 = 100)

Index the same period of the previous year = 100 in constant prices (December 2015 = 100)

<sup>4/</sup> The english text of the legend is stated on the page 26

<sup>5/</sup> Údaje boli revidované na základe opravy chybné dodaných údajov od spravodajských jednotiek.

The data were revised based on the correction of incorrectly delivered data from reporting units.

**Tab. 16 Zamestnanci a mzdy od začiatku roka do konca 2. štvrt'roka 2023 podľa SK NACE**

Tab. 16 Employees and wages by SK NACE as from beginning of year to the end of 2nd quarter of 2023

SK NACE <sup>2/</sup>	Priemerný evidenčný počet zamestnancov				Priemerná mesačná mzda v EUR				Odpracované hodiny zamestnancov spolu Hours worked		Produktivita práce v EUR Productivity of labour in EUR	
	Average number of employees				Average monthly wage in EUR							
	prepočítané počty equivalent full-time		fyzické osoby registered persons		prepočítané počty equivalent full-time		fyzické osoby registered persons					
	vykazované obdobie current period	index MR=100 previous year=100	vykazované obdobie current period	index MR=100 previous year=100	vykazované obdobie current period	index MR=100 previous year=100	vykazované obdobie current period	index MR=100 previous year=100	vykazované obdobie current period	index MR=100 previous year=100	prepočítané počty equivalent full-time	fyzické osoby per registered persons
05 Ťažba uhlia a lignitu	D	D	D	D	D	D	D	D	D	D	D	D
07 Dobývanie kovových rúd	D	D	D	D	D	D	D	D	D	D	D	D
08 Iná ťažba a dobývanie	1 880,0	93,9	1 887,0	93,6	1 397,0	107,0	1 392,0	107,3	1 527 985,0	91,6	62 825,8	62 592,7
09 Pomocné činnosti pri ťažbe <sup>5/</sup>	D	D	D	D	D	D	D	D	D	D	D	D
10 Výroba potravín	27 069	96,7	27 459	96,8	1 285	108,3	1 267	108,2	22 617 567	95,7	83 097	81 917
11 Výroba nápojov	3 431	98,8	3 472	99,0	1 645	110,4	1 625	110,1	2 916 105	99,4	111 596	110 278
13 Výroba textilu	3 642	97,7	3 681	97,3	1 309	111,7	1 296	112,2	3 058 553	96,2	44 965	44 489
14 Výroba odevov	7 216	95,9	7 357	95,5	898	111,3	880	111,7	5 940 112	95,7	20 541	20 147
15 Výroba kože a kožených výrobkov	7 359	99,6	7 433	99,5	1 069	107,3	1 058	107,4	6 044 280	97,4	30 765	30 458
16 Spracovanie dreva a výroba výrobkov z dreva a korku	5 689	94,7	5 845	95,2	1 215	107,3	1 183	106,8	4 810 054	94,5	79 074	76 963
17 Výroba papiera a papierových výrobkov	6 788	98,5	6 846	98,4	1 651	110,3	1 637	110,5	5 593 391	97,0	130 471	129 365
18 Tlač a reprodukcia záznamových médií	2 497	93,6	2 511	92,9	1 279	104,3	1 272	105,0	2 084 099	90,0	53 574	53 275
19 Výroba koksu a rafinovaných ropných produktov	2 310	99,5	2 320	99,5	3 136	108,6	3 123	108,5	1 942 643	100,4	921 274	917 303
20 Výroba chemikálií a chemických produktov	6 929	97,4	6 958	97,4	1 771	111,8	1 764	111,8	5 739 133	97,1	154 619	153 975
21 Výroba základných farmaceutických výrobkov	2 442	99,6	2 454	99,6	1 559	116,4	1 551	116,3	2 096 528	102,4	61 096	60 797
22 Výroba výrobkov z gumy a plastu	27 169	94,1	27 313	94,1	1 535	109,4	1 527	109,4	22 631 333	94,4	96 506	95 997
23 Výroba ostatných nekovových minerálnych výrobkov	13 484	98,6	13 616	98,7	1 713	107,6	1 696	107,5	11 173 340	97,1	91 545	90 657
24 Výroba a spracovanie kovov	21 107	96,5	21 149	96,3	1 906	98,6	1 902	98,7	17 003 843	95,5	162 526	162 203
25 Výroba kovových konštrukcií okrem strojov a zariadení	32 444	92,1	32 717	92,2	1 475	107,5	1 463	107,4	27 392 833	92,3	92 614	91 842
26 Výroba počítačových, elektronických a optických výrobkov	9 816	100,9	9 852	100,8	1 634	112,6	1 628	112,7	8 418 510	103,3	175 520	174 878
27 Výroba elektrických zariadení	32 494	99,2	32 671	99,4	1 516	111,9	1 508	111,7	27 069 715	98,6	85 717	85 252
28 Výroba strojov a zariadení i. n.	41 933	101,2	42 117	100,9	1 630	105,4	1 623	105,7	35 761 717	101,1	86 970	86 590
29 Výroba motorových vozidiel, návesov a prívesov	74 539	101,1	74 718	100,7	1 856	112,1	1 851	112,5	63 117 000	109,2	269 242	268 597
30 Výroba ostatných dopravných prostriedkov	3 886	100,5	3 902	100,6	1 577	110,8	1 571	110,8	3 385 880	101,0	96 894	96 496
31 Výroba nábytku	7 820	88,0	7 887	88,0	1 267	107,3	1 256	107,2	6 530 472	89,4	56 177	55 699
32 Iná výroba	4 883	95,1	4 933	94,9	1 328	111,5	1 314	111,7	4 168 569	95,6	50 100	49 592
33 Oprava a inštalácia strojov a prístrojov	7 538	96,9	7 643	97,2	2 015	105,8	1 988	105,5	6 596 557	97,1	71 776	70 790
35 Dodávka elektriny, plynu, pary a studeného vzduchu	15 808	101,0	15 928	101,2	2 435	112,5	2 416	112,3	13 397 122	101,8	638 633	633 821
36 Zber, úprava a dodávka vody	7 818	99	7 864	99	1 365	112	1 357	112	6 318 735	99	32 975	32 782
37 Čistenie a odvod odpadových vôd	D	D	D	D	D	D	D	D	D	D	D	D
38 Zber, spracúvanie a likvidácia odpadov; recyklácia materiálov	7 409	101	7 499	101	1 397	109	1 380	109	6 359 428	101	49 580	48 985
39 Ozdravovacie činnosti a ostatné činnosti nakladania s odpadom	D	D	D	D	D	D	D	D	D	D	D	D
SR spolu <sup>5/</sup>	387 356	97,9	389 996	97,8	1 631	109,2	1 620	109,3	325 249 579	99,1	152 385	151 353

<sup>2/</sup> The english text of the legend is stated on the page 25

D - údaj nie je možné publikovať pre jeho dôverný charakter  
data cannot be published due to confidentiality

<sup>5/</sup> Údaje boli revidované na základe opravy chybné dodaných údajov od spravodajských jednotiek.  
The data were revised based on the correction of incorrectly delivered data from reporting units.



**Tab. 17 Zamestnanci a mzdy od začiatku roka do konca 2. štvrťroka 2023 podľa špeciálnych zoskupení priemyselných odvetví SK NACE**

Tab. 17 Employees and wages by special aggregates of the industrial branches SK NACE as from beginning of year to the end of 2nd quarter of 2023

Špeciálne zoskupenia priemyselných odvetví  Special aggregates of the industrial branches <sup>3/</sup>	Priemerný evidenčný počet zamestnancov  Average number of employees				Priemerná mesačná mzda v EUR  Average monthly wage in EUR				Odpracované hodiny zamestnancov spolu Hours worked		Produktivita práce v EUR  Labour productivity in EUR	
	prepočítané počty equivalent full-time		fyzické osoby registered persons		prepočítané počty equivalent full-time		fyzické osoby registered persons					
	vykazované obdobie current period	index MR=100 previous year=100	vykazované obdobie current period	index MR=100 previous year=100	vykazované obdobie current period	index MR=100 previous year=100	vykazované obdobie current period	index MR=100 previous year=100	vykazované obdobie current period	index MR=100 previous year=100	prepočítané počty equivalent full-time	fyzické osoby per registered persons
B Ťažba a dobývanie <sup>5/</sup>	3 640	87,7	3 657	87,6	1 415	110,7	1 408	110,8	2 914 130	88,9	52 612	52 367
C Priemyselná výroba	352 486	97,8	354 852	97,7	1 608	108,9	1 597	109,0	296 092 234	99,1	136 476	135 566
CA Výroba potravín, nápojov a tabakových výrobkov	30 500	96,9	30 931	97,0	1 325	108,6	1 307	108,5	25 533 672	96,1	86 303	85 101
CB Výroba textilu, odevov, kože a kožených výrobkov	18 218	97,7	18 470	97,5	1 049	109,9	1 035	110,2	15 042 945	96,5	29 552	29 149
CC Výroba drevených a papierových výrobkov, tlač	14 974	96,2	15 201	96,2	1 423	108,7	1 402	108,7	12 487 543	94,8	98 121	96 655
CD Výroba koksu a rafinovaných ropných produktov	2 310	99,5	2 320	99,5	3 136	108,6	3 123	108,5	1 942 643	100,4	921 274	917 303
CE Výroba chemikálií a chemických produktov	6 929	97,4	6 958	97,4	1 771	111,8	1 764	111,8	5 739 133	97,1	154 619	153 975
CF Výroba zákl.farmaceutic.výrobkov a farmaceutic.prípr.	2 442	99,6	2 454	99,6	1 559	116,4	1 551	116,3	2 096 528	102,4	61 096	60 797
CG Výroba výr.z gumy a plastu a ost.nekov.minerál.výrob.	40 653	95,5	40 929	95,6	1 594	108,9	1 583	108,8	33 804 672	95,3	94 860	94 221
CH Výroba kovov a kov.konstruácií okr.strojov a zariadení	53 551	93,8	53 866	93,8	1 645	103,7	1 635	103,6	44 396 675	93,5	120 170	119 467
CI Výroba počítačových, elektronických a optických výr.	9 816	100,9	9 852	100,8	1 634	112,6	1 628	112,7	8 418 510	103,3	175 520	174 878
CJ Výrba elektrických zariadení	32 494	99,2	32 671	99,4	1 516	111,9	1 508	111,7	27 069 715	98,6	85 717	85 252
CK Výroba strojov a zariadení i.n.	41 933	101,2	42 117	100,9	1 630	105,4	1 623	105,7	35 761 717	101,1	86 970	86 590
CL Výroba dopravných prostriedkov	78 425	101,1	78 620	100,7	1 842	112,0	1 837	112,4	66 502 880	108,7	260 702	260 056
CM Ostatná výroba, oprava a inštalácia strojov a zariadení	20 241	92,8	20 463	92,9	1 560	108,2	1 543	108,1	17 295 599	93,7	60 520	59 863
D Doprava elektriny, plynu, pary a studeného vzduchu	15 808	101,0	15 928	101,2	2 435	112,5	2 416	112,3	13 397 122	101,8	638 633	633 821
E Dodávka vody, čistenie a odv.odp.vôd,odp.a sl.odstr.odp.	15 422	100	15 559	100	1 386	111	1 374	111	12 846 093	100	41 130	40 768
SR spolu <sup>5/</sup>	387 356	97,9	389 996	97,8	1 631	109,2	1 620	109,3	325 249 579	99,1	152 385	151 353

<sup>3/</sup> The english text of the legend is stated on the page 26

<sup>5/</sup> Údaje boli revidované na základe opravy chybne dodaných údajov od spravodajských jednotiek.  
The data were revised based on the correction of incorrectly delivered data from reporting units.

**Tab. 18 Zamestnanci a mzdy od začiatku roka do konca 2. štvrťroka 2023 podľa hlavných priemyselných zoskupení**

Tab. 18 Employees and wages by Main Industrial Groupings as from beginning of year to the end of 2nd quarter of 2023

Hlavné priemyselné zoskupenia  MIG <sup>4/</sup>	Priemerný evidenčný počet zamestnancov Average number of employees				Priemerná mesačná mzda v EUR Average monthly wage in EUR				Odpracované hodiny zamestnancov spolu Hours worked		Produktivita práce v EUR Productivity of labour in EUR	
	prepočítané počty equivalent full-time		fyzické osoby registered persons		prepočítané počty equivalent full-time		fyzické osoby registered persons					
	vykazované obdobie current period	index MR=100 previous year=100	vykazované obdobie current period	index MR=100 previous year=100	vykazované obdobie current period	index MR=100 previous year=100	vykazované obdobie current period	index MR=100 previous year=100	vykazované obdobie current period	index MR=100 previous year=100	prepočítané počty equivalent full-time	fyzické osoby per registered persons
A Medzispotreba priemyselných výrobkov <sup>5/</sup>	168 812	96,9	169 978	97,0	1 679	108,4	1 668	108,4	140 244 827	96,6	160 504	159 403
AE Produkcia súvisiaca s energetikou	27 526	99,0	27 710	99,1	2 128	112,6	2 114	112,5	22 905 232	99,9	455 504	452 480
AI Medzispotreba (okrem energie) <sup>5/</sup>	141 286	96,5	142 268	96,5	1 592	107,3	1 581	107,2	117 339 595	95,9	103 031	102 320
B Investičné prostriedky	143 639	100,1	144 235	99,9	1 753	109,8	1 746	110,1	122 349 928	104,2	183 688	182 929
C Spotreba priemyselných výrobkov	67 301	95,5	68 088	95,5	1 274	109,3	1 259	109,4	56 127 466	95,3	76 831	75 942
CD Predmety dlhodobej spotreby	12 929	90,1	13 004	90,1	1 424	110,5	1 416	110,5	10 803 185	92,5	135 381	134 600
CN Predmety krátkodobej spotreby	54 372	96,9	55 083	96,8	1 239	109,3	1 223	109,4	45 324 281	96,0	62 908	62 096
SR spolu <sup>5/</sup>	379 752	97,8	382 301	97,8	1 635	109,2	1 625	109,4	318 722 221	99,1	154 445	153 415

<sup>4/</sup> The english text of the legend is stated on the page 26

<sup>5/</sup> Údaje boli revidované na základe opravy chybné dodaných údajov od spravodajských jednotiek.  
The data were revised based on the correction of incorrectly delivered data from reporting units.

## Legends :

2/

- 05 Mining of coal and lignite
- 07 Mining of metal ores
- 08 Other mining and quarrying
- 09 Mining support service activities
- 10 Manufacture of food products
- 11 Manufacture of beverages
- 13 Manufacture of textiles
- 14 Manufacture of wearing apparel
- 15 Manufacture of leather and related products
- 16 Manufacture of wood and of products of wood and cork
- 17 Manufacture of paper and paper products
- 18 Printing and reproduction of recorded media
- 19 Manufacture of coke and refined petroleum products
- 20 Manufacture of chemicals and chemical products
- 21 Manufacture of basic pharmaceutical products
- 22 Manufacture of rubber and plastic products
- 23 Manufacture of other non-metallic mineral products
- 24 Manufacture of basic metals
- 25 Manufacture of fabricated metal products, except machinery and equipment
- 26 Manufacture of computer, electronic and optical products
- 27 Manufacture of electrical equipment
- 28 Manufacture of machinery and equipment n.e.c.
- 29 Manufacture of motor vehicles, trailers and semi-trailers
- 30 Manufacture of other transport equipment
- 31 Manufacture of furniture
- 32 Other manufacturing
- 33 Repair and installation of machinery and equipment
- 35 Electricity, gas, steam and air conditioning supply
- 36 Water collection, treatment and supply
- 37 Sewerage
- 38 Waste collection, treatment and disposal activities; materials recovery
- 39 Remediation activities and other waste management services

SR total

### 3/

- B Mining and quarrying
- C Manufacturing
  - CA Manufacture of food products, beverages and tobacco products
  - CB Manufacture of textiles, apparel, leather and related products
  - CC Manufacture of wood and paper products, and printing
  - CD Manufacture of coke, and refined petroleum products
  - CE Manufacture of chemicals and chemical products
  - CF Manufacture of pharmaceuticals, medicinal chemical and botanical products
  - CG Manufacture of rubber and plastics products, and other non-metallic mineral products
  - CH Manufacture of basic metals and fabricated metal products, except machinery and equipment
  - CI Manufacture of computer, electronic and optical products
  - CJ Manufacture of electrical equipment
  - CK Manufacture of machinery and equipment n.e.c.
  - CL Manufacture of transport equipment
  - CM Other manufacturing, and repair and installation of machinery and equipment
- D Electricity, gas, steam and air conditioning supply
- E Water supply; sewerage, waste management and remediation activities

SR total

### 4/

- A Intermediate goods industries
- AE Energy related activities
- AI Intermediate goods (except energy)
- B Capital goods
- C Consumer goods industries
  - CD Consumer durables
  - CN Consumer non-durables

SR total

**Vybrané finančné ukazovatele za 2. štvrťrok 2023 podľa sekcií a špeciálnych zoskupení priemyselných odvetví SK NACE (v bežných cenách)**  
**Selected financial indicators in the 2nd quarter 2023 by selected sections and special aggregates of the industrial branches**  
**of SK NACE (at current prices)**

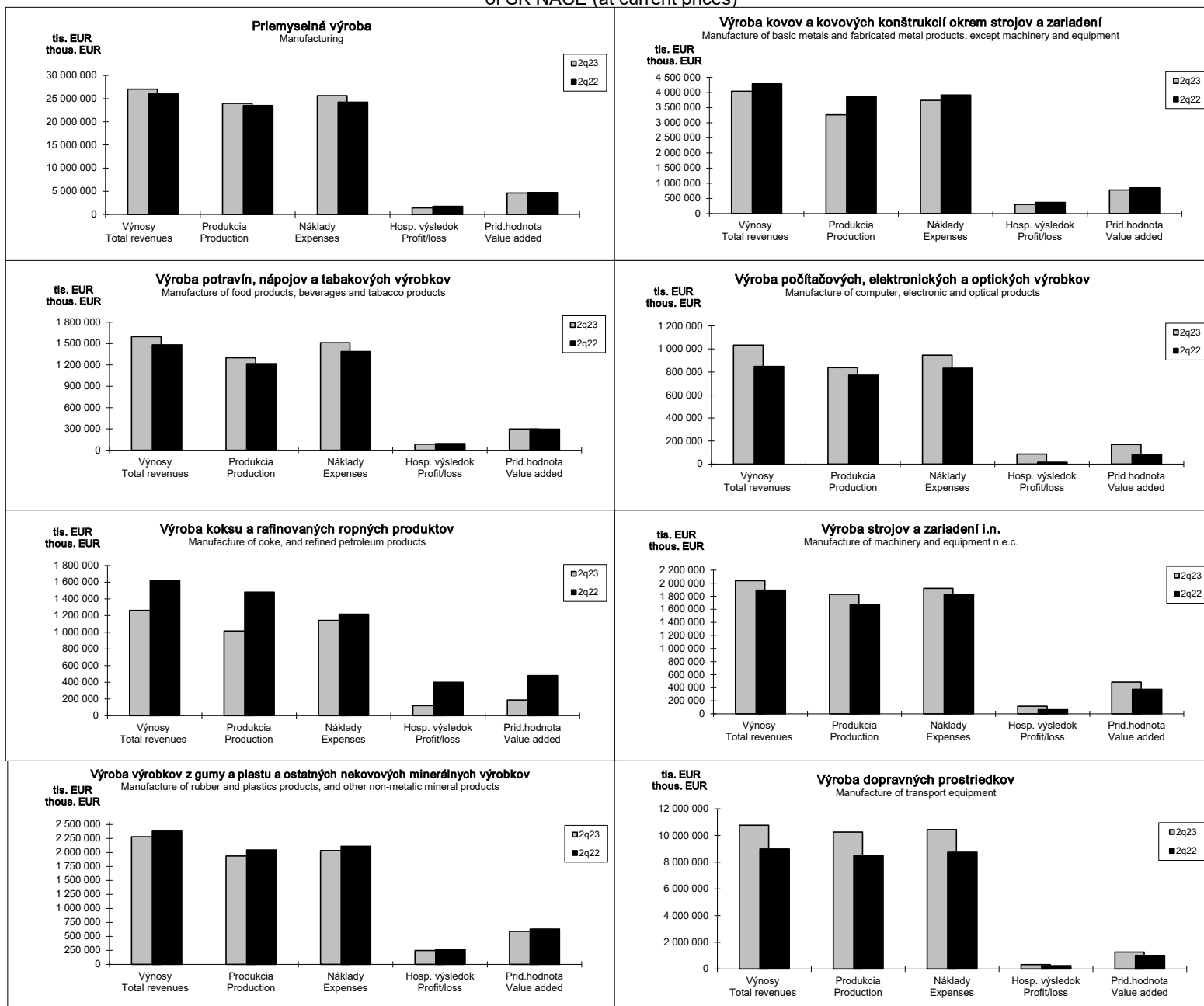

**Vybrané finančné ukazovatele od začiatku roka do konca 2. štvrtroka 2023 podľa sekcií a špeciálnych zoskupení priemyselných odvetví SK NACE (v bežných cenách)**  
**Selected financial indicators as from beginning of year to the end of 2nd quarter of 2023 by selected sections and special aggregates of the industrial branches**  
**of SK NACE (at current prices)**

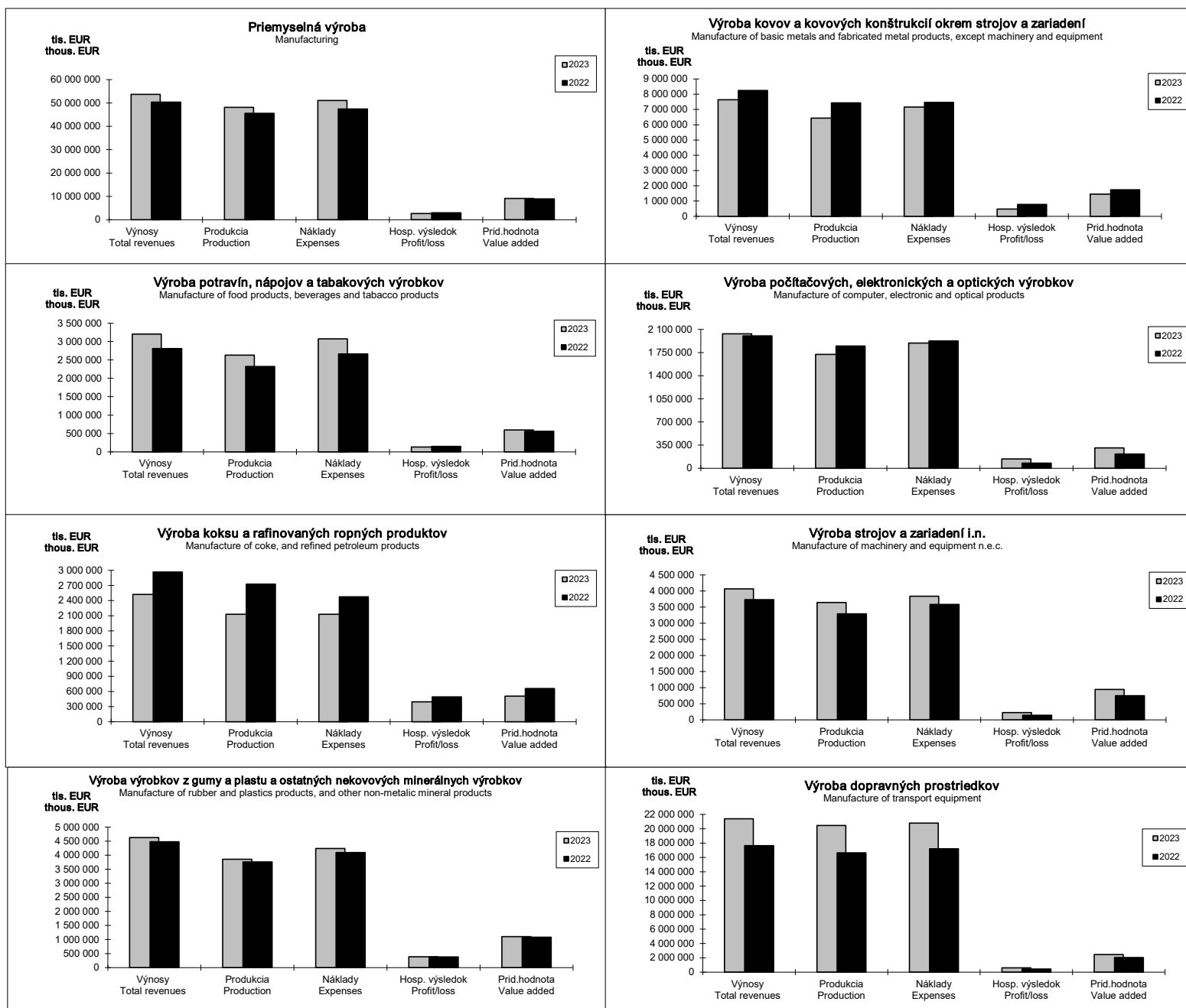

Trend vybraných finančných ukazovateľov v priemysle SR (v bežných cenách)  
Development of selected financial indicators in industry SR (at current prices)

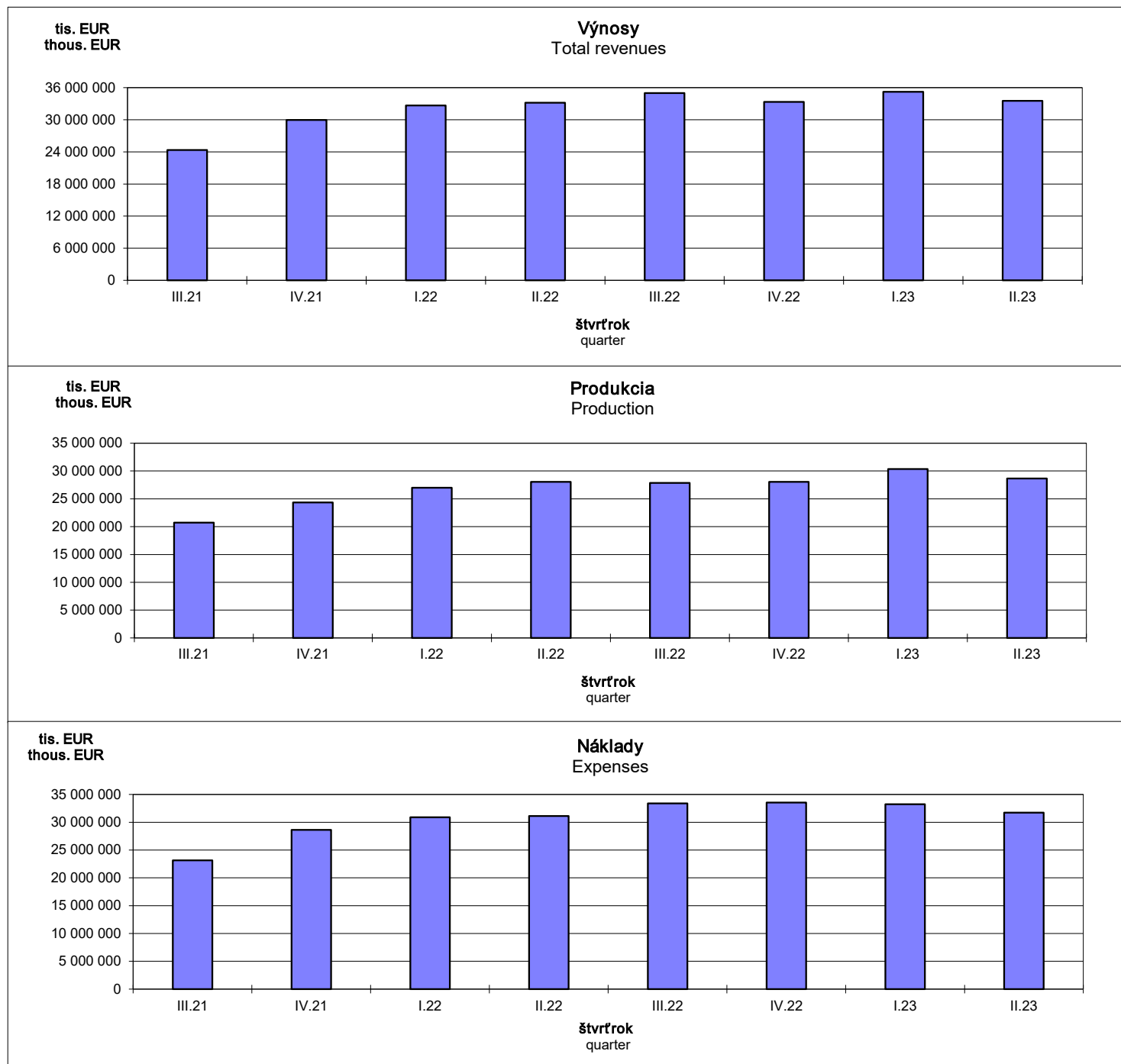

Trend vybraných finančných ukazovateľov v priemysle SR (v bežných cenách)  
Development of selected financial indicators in industry SR (at current prices)

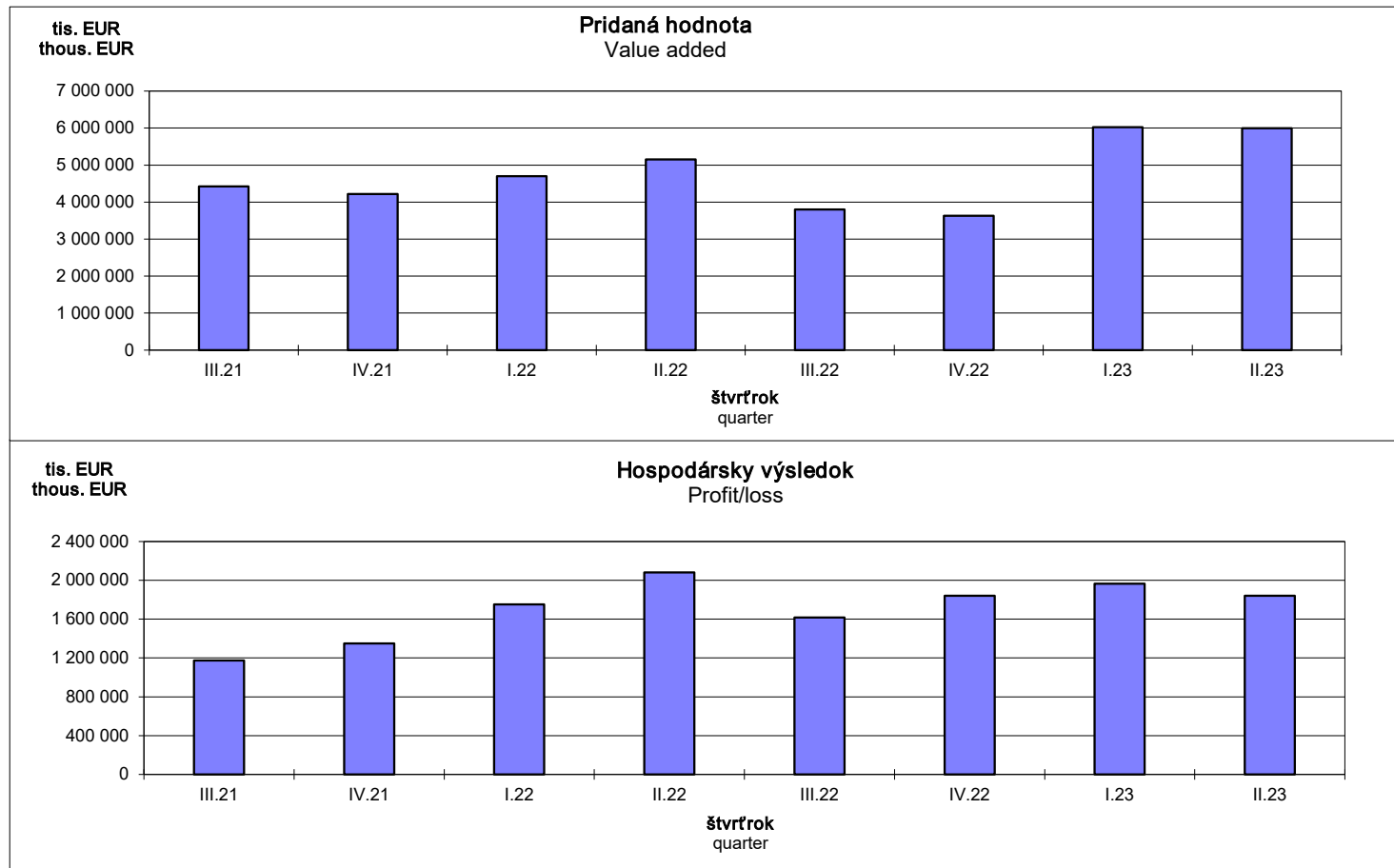



## **Kapitola II.**

### **Chapter II**

**Výsledky spracovania mesačného podnikového výkazu  
priemyselnej organizácie Priem 1-12 o výrobe vybraných výrobkov  
(podľa zoznamu PRODSLOV)**

Results of processing of monthly enterprise report of  
industrial organisation Priem 1-12 on production of selected products  
(according to the list of PRODSLOV)

PRODSLOV	Názov výrobku	M.j. / Unit	April / April	Máj/ May	Jún/ June	2.štvrťrok / 2nd quarter	Commodity name
0510100001	Antracit, tiež v prášku, ale neaglomerovaný	kg	D	D	D	D	Anthracite, whether or not pulverised, non-agglomerated
0520103001	Lignit/hnedé uhlie (uhlie s výhrevnosťou < 23 865kJ/kg mokrej vzorky bez popola)	kg	D	D	D	D	Lignite/brown coal (coal with a gross calorific value < 23.865 kJ/kg on wet sample free of ash)
0710102000	Železné rudy a koncentráty. Aglomerované železné rudy a koncentráty, iné ako pyritové výpražky	kg	D	D	D	D	Iron ores and concentrates. Agglomerated (excluding roasted iron pyrites)
0729142000	Ostatné rudy drahých kovov a koncentráty (okrem strieborných rúd a koncentrátov)	kg	D	D	D	D	Other precious-metal ores and concentrates (excl. silver ores and concentrates)
0811126900	Ostatné kamene na výtvarné alebo stavebné účely (okrem porfýru a čadiča)	kg	D	D	D	D	Other monumental or building stone (excluding porphyry and basalt)
0811205000	Vápencové tavidlo, vápenec a iný vápenatý kameň používaný na výrobu výrobkov z vápenca alebo cementu (s výnimkou rozdrveného vápenca a vápenatého tesaného kameňa)	kg	449 650 362	432 207 429	414 199 313	1 296 057 104	Limestone flux, limestone and other calcareous stone used for the manufacture of lime or cement (excluding crushed limestone aggregate and calcareous dimension stone)
0811303000	Dolomit, surový, hrubo opracovaný alebo rezaný do obdĺžnikových alebo štvorcových kvádrov alebo dosák (s výnimkou kalcinovaného, rozdrveného dolomitu)	kg	86 813 607	73 897 858	80 973 189	241 684 654	Dolomite, crude, roughly trimmed or merely cut into rectangular or square blocks or slabs (excluding calcined or sintered dolomite, agglomerated dolomite and broken or crushed dolomite for concrete aggregates, road metallurgy or railway or other ballast)
0812000001	Kameň pre murivo a stavebné účely (lomový kameň)	kg	117 465 510	163 168 900	159 573 784	440 208 194	Stone for brickwork and use for building (quarry stone)
0812121000	Štrk; okruhlíky; obliakový štrk a pazúrik používaný na betónové zmesi; na štrkovanie ciest alebo železníc alebo iné štrky	kg	530 185 980	701 656 810	744 661 300	1 976 504 090	Gravel and pebbles of a kind used for concrete aggregates, for road metallurgy or for railway or other ballast; shingle and flint
0812123500	Vápenec, dolomit a ostatné vápenaté kamene, lámané alebo drvené	kg	169 412 960	237 700 500	251 702 350	658 815 810	Limestone, dolomite and other calcareous stone, broken or crushed
0812124000	Ostatné lámané alebo drvené kamene, bežne používané na betónové zmesi, na štrkovanie ciest alebo železníc alebo podobné štrky (s výnimkou okruhlíkov, štrku, pazúrika, trosky, vápenca, dolomitu a ostatných vápenatých kameňov)	kg	354 536 393	362 345 093	324 469 728	1 041 351 214	Other broken or crushed stone, of a kind commonly used for concrete aggregates, for road metallurgy or for railway or other ballast (excluding pebbles, gravel, shingle, flint, limestone, dolomite and other calcareous stone)
0812125000	Granuly, drvina a prach z mramoru	kg	D	D	D	D	Granules, chippings and powder of marble
0812221000	Bentonit	kg	D	D	D	D	Bentonite
0892100001	Rašelina(mákká horľavina, pórovitá alebo lisovaná, fosilne sedimentárne ložisko rastlinného pôvodu, s vylúčením rašelinových brikiet)	kg	D	D	D	D	Peat (combustible soft, porous or compressed, fossil sedimentary deposit of plant origin, excluding peat briquettes)
0899291300	Prírodný uhličitan horečnatý (magnezit)	kg	D	D	D	D	Natural magnesium carbonate (magnesite)
0899291400	Spekaná (sintrovaná) magnézia	kg	D	D	D	D	Dead-burned (sintered) magnesia
0899291500	Tavená magnézia a iný oxid horečnatý	kg	D	D	D	D	Fused magnesia and other magnesium oxide
0899292000	Ostatné nerasty	kg	20 036 080	17 410 420	16 855 623	54 302 123	Other minerals
0910120050	Stavba vrtných veží, opravárenské a demontážne služby a služby súvisiace s ťažbou ropy a zemného plynu	EUR	D	D	D	D	Derrick erection, repair and dismantling services and related support services to petroleum and natural gas extraction
1011000001	Spracovanie mäsa (rozoberanie, porcovanie, odkosťovanie)	EUR	D	D	D	D	Processing of meat (cutting into pieces, carving, deboning)
1011119000	Čerstvé alebo chladené kusy z hovädzieho a teľacieho mäsa	kg	225 158	270 048	274 699	769 905	Fresh or chilled cuts, of beef and veal
1011119001	Hovädzie a teľacie kosti pre kuchynskú úpravu	kg	14 850	15 448	16 869	47 167	Beef and veal bones for kitchen adaptation
1011123000	Čerstvé alebo chladené v jatočnej úprave a polovice z bravčového mäsa (vrátane čerstvého mäsa baleného so soľou ako dočasným konzervačným prípravkom)	kg	3 182 409	3 832 035	2 872 671	9 887 115	Fresh or chilled carcasses and half-carcasses, of pig meat (including fresh meat packed with salt as a temporary preservative)
1011125000	Čerstvé alebo chladené stehná, plec a ich časti z bravčového mäsa (vrátane čerstvého mäsa baleného so soľou ako dočasným konzervačným prípravkom)	kg	1 450 099	1 572 047	1 621 270	4 643 416	Fresh or chilled hams, shoulders and cuts thereof with bone in, of pig meat (including fresh meat packed with salt as a temporary preservative)
1011129000	Čerstvé alebo chladené mäso bravčové (vrátane mäsa baleného so soľou ako dočasným konzervačným prípravkom, s výnimkou trupov a polovic, stehien, pliec a ich častí)	kg	2 305 757	2 793 670	2 291 063	7 390 490	Fresh or chilled pig meat (including fresh meat packed with salt as a temporary preservative; excluding carcasses and half-carcasses, hams, shoulders and cuts thereof with bone in)
1011129001	Bravčové kosti vhodné na kuchynskú úpravu	kg	84 349	107 942	101 077	293 368	Pig bones for kitchen adaptation
1012101000	Čerstvé alebo chladené celé kurčatá	kg	678 849	659 599	714 134	2 052 582	Fresh or chilled whole chickens
1012102000	Čerstvé alebo chladené celé morky	kg	D	D	D	D	Fresh or chilled whole turkeys
1012103000	Čerstvé alebo chladené celé husi, kačice a perličky	kg	D	D	D	D	Fresh or chilled whole geese, ducks and guinea fowls
1012105000	Čerstvé alebo chladené kusy kurčiat	kg	5 723 442	6 200 946	5 635 580	17 559 968	Fresh or chilled cuts of chicken
1012106000	Čerstvé alebo chladené kusy morky	kg	116 527	131 007	118 470	366 004	Fresh or chilled cuts of turkey
1012107000	Čerstvé alebo chladené kusy kačíc, husí a perličiek	kg	5 204	4 032	4 158	13 394	Fresh or chilled cuts of geese, ducks and guinea fowls
1012201300	Mrazené celé kurčatá	kg	54 315	16 537	11 822	82 674	Frozen whole chickens

PRODSLOV	Názov výrobku	M.j. / Unit	April / April	Máj/ May	Jún/ June	2.štvrťrok / 2nd quarter	Commodity name
1012201500	Mrazené celé morky	kg	D	D	D	D	Frozen whole turkeys
1012205300	Mrazené kusy kurčiat	kg	438 752	258 954	311 138	1 008 844	Frozen cuts of chicken
1012205500	Mrazené kusy moriek	kg	11 031	19 555	11 919	42 505	Frozen cuts of turkey
1012400000	Jedlé hydinové droby	kg	968 654	1 045 442	997 832	3 011 928	Edible offal of poultry
1013112000	Stehná, plec a ich časti s kosťou z ošípanej, solené, v soľanke, sušené alebo údené	kg	445 367	318 780	337 715	1 101 862	Hams, shoulders and cuts thereof with bone in, of swine, salted, in brine, dried or smoked
1013115000	Boky a ich časti z ošípaných, solené, v soľanke, sušené alebo údené	kg	142 438	127 458	138 175	408 071	Bellies and cuts thereof of swine, salted, in brine, dried or smoked
1013118000	Bravčové mäso solené, v soľanke, sušené alebo údené (vrátane slaniny, 3/4 stredný bok, predné-zadné, obličky a ich časti; s výnimkou stehien, pliec a ich častí s kosťou)	kg	466 528	438 038	465 425	1 369 991	Pig meat salted, in brine, dried or smoked (including bacon, 3/4 sides/middles, fore-ends, loins and cuts thereof; excluding hams, shoulders and cuts thereof with bone in, bellies and cuts thereof)
1013143000	Pečeňové salámy a podobné výrobky a potravinové prípravky na ich báze (okrem spracovanej múčky a jedál)	kg	237 384	319 656	300 106	857 146	Liver sausages and similar products and food preparations based thereon (excluding prepared meals and dishes)
1013146100	Párky a podobné výrobky z mäsa, drobov, krvi alebo hmyzu a potravinové prípravky na ich základe (s výnimkou párkov z pečenok a hotových jedál)	kg	5 228 688	6 391 338	6 282 819	17 902 845	Sausages and similar products of meat, offal, blood or insects and food preparations based thereon (excluding liver sausages and prepared meals and dishes)
1013160000	Múčka, drvina a aglomerované výrobky z mäsa nevhodné na spotrebu, oškvarky	kg	D	D	3 279 393	11 570 679	Flours, meals and pellets of meat or meat offal unfit for human consumption; greaves
1020247500	Údené ryby (s výnimkou sleďov, tichomorského, atlantického a dunajského lososa)	kg	D	D	D	D	Smoked fish (excl. herrings, trout, Pacific, Atlantic and Danube salmon)
1020259000	Spracované alebo konzervované ryby (okrem celých alebo v kusoch a konzervované múčky a jedál)	kg	D	D	D	D	Prepared or preserved fish (excluding whole or in pieces and prepared meals and dishes)
1031146000	Zemiaky spracované alebo konzervované (vrátane lupienkov; s výnimkou mrazených, sušených, v octe alebo kyseline octovej, v podobe múky, drviny alebo vločiek)	kg	94 491	119 734	112 274	326 499	Potatoes prepared or preserved, including crisps (excluding frozen, dried, by vinegar or acetic acid, in the form of flour, meal or flakes)
1032122000	Nekonzcentrovaná pomarančová šťava (s výnimkou mrazenej)	l	D	D	D	D	Unconcentrated orange juice (excluding frozen)
1032140000	Ananášová šťava	l	D	D	D	D	Pineapple juice
1032160000	Jabličná šťava	l	D	D	D	D	Apple juice
1032170000	Zmesi ovocných a zeleninových štiav	l	D	D	D	D	Mixtures of fruit and vegetable juices
1039110000	Mrazená zelenina a zmesi zeleniny; nevarené alebo varené v pare alebo varené vo vode (s výnimkou zemiakov)	kg	D	D	D	D	Frozen vegetables and mixtures of vegetables, uncooked or cooked by steaming or boiling in water (excluding potatoes)
1039172500	Konzentrovaný rajčiakový pretlak a pasta	kg	D	D	D	D	Concentrated tomato puree and paste
1039175000	Konzervovaná kvasená kapusta (okrem upravených jedál zo zeleniny a kvasenej kapusty sušenej, mrazenej alebo konzervovanej v octe alebo kyseline octovej)	kg	D	D	D	D	Preserved sauerkraut (excluding prepared vegetable dishes and sauerkraut dried, frozen or preserved by vinegar or acetic acid)
1039179000	Zelenina a zeleninové zmesi i. n. (okrem upravených jedál zo zeleniny a mrazenej zeleniny a zeleninových zmesí)	kg	691 721	743 200	718 276	2 153 197	Vegetables and mixtures of vegetables, n.e.c. (excluding prepared vegetable dishes and frozen vegetables and mixtures of vegetables)
1039180000	Zelenina (okrem zemiakov), ovocie, orechy a ostatné jedlé časti rastlín, upravené alebo konzervované v octe alebo kyseline octovej	kg	D	D	D	D	Vegetables (excluding potatoes), fruit, nuts and other edible parts of plants, prepared or preserved by vinegar or acetic acid
1039233000	Spracované alebo konzervované arašidy (vrátane arašidového masla, s výnimkou v octe alebo kyseline octovej, mrazených, pyré alebo pasty)	kg	D	D	D	D	Prepared or preserved groundnuts (including peanut butter; excluding by vinegar or acetic acid, frozen, purees and pastes)
1039293000	Sušené ovocie (s výnimkou hrozna); zmesi sušených orechov a / alebo sušeného ovocia	kg	D	D	D	D	Dried fruit (excluding grapes); mixtures of dried nuts and/or dried fruits
1039295000	Ovocie, spracované alebo konzervované, i. n. (s výnimkou Müsli)	kg	D	3 022 079	D	8 732 101	Fruit, prepared or preserved, n.e.c. (excluding Müsli)
1039300000	Rastlinné vedľajšie produkty a odpad na živočíšnu spotrebu, i. n.	kg	D	D	D	D	Vegetable by-products and waste for animal consumption, n.e.c.
1041241000	Surový repkový olej, repicový (colzový) alebo horčičný a ich frakcie (s výnimkou chemicky upraveného)	kg	D	D	D	D	Crude rape, colza or mustard oil and their fractions (excluding chemically modified)
1042103000	Margarín a nátierky so zníženým alebo nízkym obsahom tukov, s výnimkou tekutého margarínu	kg	D	D	D	D	Margarine and reduced and low fat spreads (excluding liquid margarine)
1051113300	Mlieko a smotana, nekonzcentrované ani neobsahujúce pridaný cukor alebo iné sladidlá, s obsahom tuku nepresahujúcim 1 % hmotnosti, v bezprostrednom obale s netto obsahom nepresahujúcim 2 l	kg	D	D	D	411 585	Milk and cream of a fat content by weight of <= 1%, not concentrated nor containing added sugar or other sweetening matter, in immediate packings of a net content <= 2 l
1051113700	Mlieko a smotana, nekonzcentrované ani neobsahujúce pridaný cukor alebo iné sladidlá, s obsahom tuku nepresahujúcim 1 % hmotnosti, v bezprostrednom obale s netto obsahom presahujúcim 2 l	kg	D	D	D	D	Milk and cream of a fat content by weight of <= 1%, not concentrated nor containing added sugar or other sweetening matter, in immediate packings of a net content > 2 l
1051114001	Čiastočne odtučnené mlieko (mlieko a smotana s obsahom tuku > 1 hmot.%, ale <= 3 hmot.%, nezahustené alebo nesladené)	l	13 136 944	14 194 759	11 808 728	39 140 431	Semi-skimmed milk (milk and cream with a fat content by weight > 1% but <= 3%; not concentrated or sweetened)

PRODSLOV	Názov výrobku	M.j. / Unit	April / April	Máj/ May	Jún/ June	2.štvrťrok / 2nd quarter	Commodity name
1051116001	Plnotučné mlieko (mlieko a smotana s obsahom tuku > 3 hmot.%, ale <= 6 hmot.%, nezahustené alebo nesladené)	l	7 434 915	6 242 678	6 784 907	20 462 500	Whole milk (milk and cream with a fat content by weight > 3% but <= 6%; not concentrated or sweetened)
1051121000	Mlieko a smotana, nekoncentrované ani neobsahujúce pridaný cukor alebo iné sladidlá, s obsahom tuku presahujúcim 6 %, ale nepresahujúcim 21 % hmotnosti, v bezprostrednom obale s netto obsahom nepresahujúcim 2 l	kg	828 771	741 674	691 713	2 262 158	Milk and cream of a fat content by weight of > 6% but <= 21%, not concentrated nor containing added sugar or other sweetening matter, in immediate packings of <= 2 l
1051122000	Mlieko a smotana, nekoncentrované ani neobsahujúce pridaný cukor alebo iné sladidlá, s obsahom tuku presahujúcim 6 %, ale nepresahujúcim 21 % hmotnosti, v bezprostrednom obale s netto obsahom presahujúcim 2 l	kg	D	D	D	D	Milk and cream of a fat content by weight of > 6% but <= 21%, not concentrated nor containing added sugar or other sweetening matter, in immediate packings of > 2 l
1051123000	Mlieko a smotana, nekoncentrované ani neobsahujúce pridaný cukor alebo iné sladidlá, s obsahom tuku presahujúcim 21 % hmotnosti, v bezprostrednom obale s netto obsahom nepresahujúcim 2 l	kg	644 503	748 918	712 846	2 106 267	Milk and cream of a fat content by weight of > 21%, not concentrated nor containing added sugar or other sweetening matter, in immediate packings of <= 2 l
1051124000	Mlieko a smotana, nekoncentrované ani neobsahujúce pridaný cukor alebo iné sladidlá, s obsahom tuku presahujúcim 21 % hmotnosti, v bezprostrednom obale s netto obsahom presahujúcim 2 l	kg	406 687	501 167	372 383	1 280 237	Milk and cream of a fat content by weight of > 21%, not concentrated nor containing added sugar or other sweetening matter, in immediate packings of > 2 l
1051216000	Mlieko a smotana, v prášku, zrnách alebo v inej pevnej forme, s obsahom tuku nepresahujúcim 1,5 % hmotnosti, v bezprostrednom obale s netto obsahom presahujúcim 2,5 kg	kg	335 948	307 567	336 674	980 189	Skimmed milk powder (milk and cream in solid forms, of a fat content by weight of <= 1,5%), in immediate packings of > 2,5 kg
1051303000	Maslo s obsahom tuku nepresahujúcim 85 % hmot.	kg	515 660	547 262	452 520	1 515 442	Butter of a fat content by weight <= 85%
1051305000	Maslo s obsahom tuku vyšším ako 85 % hmot. a ďalšie tuky a oleje odvodené z mlieka (s výnimkou mliečnych nátierok s obsahom tuku < 80 % hmot.)	kg	D	D	D	D	Butter of a fat content by weight > 85% and other fats and oils derived from milk (excluding dairy spreads of a fat content by weight < 80%)
1051307000	Mliečne nátierky z obsahom tukov <80 % hmot.	kg	117 748	153 627	120 577	391 952	Dairy spreads of a fat content by weight < 80%
1051403000	Nezrejší alebo neúdený syr (čerstvý syr) (vrátane srvátkového syra a tvarohu)	kg	1 428 427	1 570 167	1 470 231	4 468 825	Unripened or uncured cheese (fresh cheese) (including whey cheese and curd)
1051405000	Strúhaný, sušený, plesňový a iný netavený syr (s výnimkou čerstvého syra, srvátkového syra a tvarohu)	kg	2 111 535	2 324 127	2 301 382	6 737 044	Grated, powdered, blue-veined and other non-processed cheese (excluding fresh cheese, whey cheese and curd)
1051407001	Tavený syr (s výnimkou strúhaného alebo sušeného)	kg	617 294	743 064	675 159	2 035 517	Processed cheese (excluding grated or powdered)
1051524200	Cmar, kyslé mlieko a smotana, jogurt, kefir a iné fermentované alebo acidofilné mlieko a smotana	kg	2 905 487	3 448 728	3 114 218	9 468 433	Curdled milk, cream, yogurt and other fermented products
1051524400	Ochutený tekutý jogurt alebo kyslé mlieko (zrazené mlieko; smotana; jogurt a ostatné fermentované výrobky ochutené alebo obsahujúce ovocie, orechy alebo kakao, čokoládu, korenie, kávu alebo kávový extrakt, rastliny, časti rastlín, obilniny alebo pekárske výrobky)	kg	1 694 033	2 105 429	1 658 611	5 458 073	Flavoured liquid yoghurt or acidified milk (curdled milk; cream; yoghurt and other fermented products flavoured or containing added fruit; nuts or cocoa, chocolate, spices, coffee or coffee extract, plants, parts of plants, cereals or bakers' wares)
1051526300	Cmar, sušený	kg	D	D	D	D	Buttermilk powder
1051526500	Cmar	kg	D	D	D	D	Buttermilk
1051556000	Srvátka a upravená srvátka v tekutom alebo v podobe pasty, všetky alebo nekoncentrované alebo obsahujúce sladidlo	kg	5 185 487	5 515 204	6 532 053	17 232 744	Whey and modified whey in liquid or paste forms; whether or not concentrated or containing added sweetening matter
1051560000	Výrobky obsahujúce prirodzené zložky mlieka, i. n.	kg	704 023	570 994	572 758	1 847 775	Products consisting of natural milk constituents, n.e.c.
1052100000	Zmrzlina a ostatné zmrzlinové výrobky (vrátane šerbetu, lolipopsu) (s výnimkou zmesi a základov pre zmrzlinu)	l	345 652	200 159	150 257	696 068	Ice cream and other edible ice (including sherbet, lollipops) (excluding mixes and bases for ice cream)
1061210000	Pšeničná múka alebo múka zo súaže	kg	19 942 973	21 531 985	21 446 682	62 921 640	Wheat or meslin flour
1062131000	Glukóza a glukózový sirup (s výnimkou s pridaním aromatizovanej alebo prifarbovanej látky)	kg	D	D	D	D	Glucose and glucose syrup (excluding with added flavouring or colouring matter)
1062132000	Chemicky čistá fruktóza v pevnej forme, fruktóza a fruktózový sirup, obsahujúci v suchom stave >50% fruktózy, izoglukóza (s výnimkou s pridaním aromatizovanej alebo prifarbovanej látky)	kg	D	D	D	D	Chemically pure fructose in solid form; fructose and fructose syrup, containing in the dry state > 50% of fructose; isoglucose excluding with added flavouring or colouring matter
1062133000	Maltodextrín a maltodextrínový sirup (s výnimkou s pridaním aromatizovanej alebo prifarbovanej látky)	kg	D	D	D	D	Maltodextrine and maltodextine syrup (excluding with added flavouring or colouring matter)
1062200000	Škrobárenské zvyšky a podobné zvyšky	kg	D	D	D	D	Residues of starch manufacture and similar residues
1071110000	Čerstvý chlieb obsahujúci v suchom stave <=5% cukrov a <=5% tuku (s výnimkou s prísadou medu, vajec, syra alebo ovocia)	kg	7 600 241	8 013 350	7 893 294	23 506 885	Fresh bread containing by weight in the dry matter state <= 5% of sugars and <= 5% of fat (excluding with added honey; eggs; cheese or fruit)
1071120000	Sušienky a cukrárske výrobky, iné pekárske výrobky s prísadou sladidiel	kg	2 844 291	3 121 401	3 222 906	9 188 598	Cake and pastry products; other baker's wares with added sweetening matter
1071120001	Čerstvé pečivo (rožky)	kg	4 344 469	4 570 711	4 460 693	13 375 873	Fresh pastry goods (rolls)
1072123000	Perník a podobné výrobky	kg	D	D	D	D	Gingerbread and the like

PRODSLOV	Názov výrobku	M.j. / Unit	April / April	Máj/ May	Jún/ June	2.štvrťrok / 2nd quarter	Commodity name
1072125300	Sladké sušienky, oblátky a malé oblátky, úplne alebo čiastočne natretých alebo poliatych čokoládou alebo inými prípravkami obsahujúcimi kakao	kg	1 506 415	1 497 070	2 029 911	5 033 396	Sweet biscuits; waffles and wafers completely or partially coated or covered with chocolate or other preparations containing cocoa
1072125500	Sladké sušienky (vrátane sendvičových sušienok, s výnimkou úplne alebo čiastočne natretých alebo poliatych čokoládou alebo inými prípravkami obsahujúcimi kakao)	kg	253 185	292 869	355 038	901 092	Sweet biscuits (including sandwich biscuits; excluding those completely or partially coated or covered with chocolate or other preparations containing chocolate)
1072125900	Oblátky a malé oblátky (vrátane solených) (s výnimkou úplne alebo čiastočne natretých alebo poliatych čokoládou alebo inými prípravkami obsahujúcimi kakao)	kg	D	D	395 903	1 078 543	Waffles and wafers (including salted) (excluding those completely or partially coated or covered with chocolate or other preparations containing chocolate)
1072194000	Sušienky (s výnimkou sušienok úplne alebo čiastočne polievaných alebo zdobených čokoládou či inými prípravkami s obsahom kakaa, sladké sušienky, oblátky a malé oblátky)	kg	D	D	D	D	Biscuits (excluding those completely or partially coated or covered with chocolate or other preparations containing cocoa, sweet biscuits, waffles and wafers)
1072195000	Ochutené alebo solené pretláčané alebo penové výrobky	kg	211 988	258 670	253 462	724 120	Savoury or salted extruded or expanded products
1072199000	Pekárenské výrobky, bez prísad sladidiel (vrátane krepov, palacinek, pizza; s výnimkou sendvičov, chrumkavého chleba, oblátok, malých oblátok, suchárov, toastov, ochutené alebo solené pretlačené/penové výrobky)	kg	2 760 326	2 900 562	2 881 667	8 542 555	Bakers' wares, no added sweetening (including crepes, pancakes, quiche, pizza; excluding sandwiches, crispbread, waffles, wafers, rusks, toasted, savoury or salted extruded/expanded products)
1073113000	Nevarené cestoviny, s obsahom vajec (s výnimkou plnených alebo podobne spracovaných)	kg	214 762	186 908	214 618	616 288	Uncooked pasta, containing eggs (excluding stuffed or otherwise prepared)
1073115000	Nevarené cestoviny (s výnimkou cestovín obsahujúcich vajcia, plnených alebo podobne spracovaných)	kg	729 540	854 535	857 416	2 441 491	Uncooked pasta (excluding containing eggs, stuffed or otherwise prepared)
1081000001	Práce pri spracovaní cukru	EUR	D	D	D	D	Work on sugar processing
1081123000	Rafinovaný biely trstinový alebo repný cukor v tuhom stave	kg	D	D	D	D	Refined white cane or beet sugar in solid form
1081129000	Rafinovaný trstinový alebo repný cukor v tuhom stave (s výnimkou bieleho cukru)	kg	D	D	D	D	Refined cane or beet sugar in a solid form (excluding white sugar)
1082223300	Plnené čokoládové kusy, tabuľky alebo tyčinky plnené v strede (vrátane krémov, likérov alebo ovocných pást, s výnimkou čokoládových sušienok)	kg	D	D	D	D	Filled chocolate blocks, slabs or bars consisting of a centre (including of cream, liqueur or fruit paste; excluding chocolate biscuits)
1082223500	Čokoládové kusy, tabuľky alebo tyčinky s prísadou obilnín, ovocia alebo orechov (s výnimkou plnených, čokoládových sušienok)	kg	D	D	D	D	Chocolate blocks, slabs or bars with added cereal, fruit or nuts (excluding filled, chocolate biscuits)
1082223900	Čokoládové kusy, tabuľky alebo tyčinky (s výnimkou plnených, s prísadou obilnín, ovocia alebo orechov, čokoládové sušienky)	kg	D	D	D	D	Chocolate blocks, slabs or bars (excluding filled, with added cereal; fruit or nuts, chocolate biscuits)
1082224500	Čokolády (s výnimkou obsahujúcich alkohol, v kusoch, tabuľkách alebo tyčinkách)	kg	D	D	D	D	Chocolates (excluding those containing alcohol, in blocks, slabs or bars)
1082225300	Plnené čokoládové cukrovinky (s výnimkou v kusoch, tabuľkách alebo tyčinkách, čokoládových sušienok, čokolád)	kg	D	D	D	D	Filled chocolate confectionery (excluding in blocks, slabs or bars, chocolate biscuits, chocolates)
1082229100	Potravinárske výrobky s kakaom (s výnimkou kakaovej pasty, masla, prášku, blokov, plátov, tyčienok, tekutých, pastovitých, práškových, granulovaných, iných voľne ložených v baleniach > 2 kg, na výrobu nápojov, čokoládových nátierok, s výnimkou na základe hmyzu)	kg	D	D	D	D	Food products with cocoa (excluding cocoa paste, butter, powder, blocks, slabs, bars, liquid, paste, powder, granular, other bulk form in packings > 2 kg, to make beverages, chocolate spreads, excluding based on insects)
1082233000	Biela čokoláda	kg	D	D	D	D	White chocolate
1082236300	Výrobky z cukrovou polevou (vrátane mandlí v cukre)	kg	D	D	D	D	Sugar coated (panned) goods (including sugar almonds)
1082236500	Cukrovinky z gumy a želé, vrátane ovocných pást v podobe cukrovínok (s výnimkou žuvačiek)	kg	1 684 635	2 280 503	2 266 830	6 231 968	Gums, fruit jellies and fruit pastes in the form of sugar confectionery (excluding chewing gum)
1082237300	Tvrde cukríky	kg	D	D	D	D	Boiled sweets
1082237500	Mäkké i tvrdé karamely a podobné cukrovinky	kg	D	D	D	D	Toffees, caramels and similar sweets
1082239100	Cukrovinky, i.n. (s výnimkou na základe hmyzu)	kg	281 699	443 100	447 058	1 171 857	Sugar confectionery, n.e.c. (excluding based on insects)
1083115000	Pražená káva s kofeínom	kg	D	D	D	D	Roasted coffee, not decaffeinated
1083117000	Pražená káva bez kofeínu	kg	D	D	D	D	Roasted decaffeinated coffee
1083130000	Čaj v balení nepresahujúcim 3 kg	kg	50 415	57 879	57 683	165 977	Tea in immediate packings of a content <= 3 kg
1084123000	Paradajkový kečup a iné paradajkové omáčky	kg	210 938	256 014	306 467	773 419	Tomato ketchup and other tomato sauces
1084125500	Hotová horčica	kg	361 678	628 766	579 527	1 569 971	Prepared mustard
1084127000	Omáčky a omáčkové prípravky, koreninové zmesi a koreniny (s výnimkou sójovej omáčky, rajčinového kečupu, iných rajčinových omáčok, horčičnej múky alebo múčky a hotovej horčice)	kg	2 033 586	2 282 952	3 310 217	7 626 755	Sauces and preparations therefor, mixed condiments and mixed seasonings (excluding soya sauce, tomato ketchup, other tomato sauces, mustard flour or meal and prepared mustard)
1085141000	Varené alebo nevarené cestoviny plnené mäsom, rybami, syrom alebo inou hmotou v rôznych pomeroch	kg	D	D	D	D	Cooked or uncooked pasta stuffed with meat, fish, cheese or other substances in any proportion

PRODSLOV	Názov výrobku	M.j. / Unit	April / April	Máj/ May	Jún/ June	2.štvrťrok / 2nd quarter	Commodity name
1085143000	Sušené; nesušené a mrazené cestoviny a cestovinové výrobky (vrátane spracovaných jedál) (s výnimkou nevarených cestovín, plnených cestovín)	kg	D	D	D	1 203 689	Dried, undried and frozen pasta and pasta products (including prepared dishes) (excluding uncooked pasta, stuffed pasta)
1085191000	Ostatné hotové pokrmy a jedlá, vrátane mrazenej pizze, okrem čerstvej pizze	kg	1 929 507	2 069 535	2 225 112	6 224 154	Other prepared dishes and meals, including frozen pizza, excluding fresh pizza
1086105000	Homogenizované prípravky z džemov, ovocného želé, marmelád, ovocného alebo orechového pyré a ovocných alebo orechových pást	kg	D	D	D	D	Homogenized preparations of jams, fruit jellies, marmalades, fruit or nut puree and fruit or nut pastes
1089110000	Polievky a bujóny a prípravky na ne	kg	1 127 203	1 109 158	1 335 048	3 571 409	Soups and broths and preparations therefor
1089191000	Karamel	kg	D	D	D	D	Caramel
1089193100	Potravinové prípravky z múky, krupice, škrobu, atď. (s výnimkou na základe hmyzu)	kg	2 218 407	2 525 372	2 416 526	7 160 305	Food preparations of flour, meal, starch, etc. (excluding based on insects)
1089193500	Proteínové koncentráty a aromatizovaný alebo prífarbovaný cukrový sirup	kg	1 034 611	1 122 354	940 952	3 097 917	Protein concentrates and flavoured or coloured sugar syrups
1089195100	Ostatné potravinové prípravky i.n. (okrem na základe hmyzu)	kg	1 409 065	1 436 905	1 560 562	4 406 532	Other food preparations n.e.c. (excluding based on insects)
1091101000	Premixy na výživu hospodárskych zvierat	kg	3 411 960	3 810 798	3 786 189	11 008 947	Premixtures for farm animal feeds
1091103300	Prípravky používané na výživu hospodárskych zvierat (okrem premixov): ošípané	kg	4 540 905	5 406 193	5 651 329	15 598 427	Preparations used for farm animal feeding (excluding premixtures): pigs
1091103500	Prípravky používané na výživu hospodárskych zvierat (okrem premixov): hovädzí dobytok	kg	2 320 396	1 711 959	1 511 777	5 544 132	Preparations used for farm animal feeding (excluding premixtures): cattle
1091103700	Prípravky používané na výživu hospodárskych zvierat (okrem premixov): hydina	kg	12 398 745	17 400 560	18 096 019	47 895 324	Preparations used for farm animal feeding (excluding premixtures): poultry
1091103900	Prípravky používané na výživu hospodárskych zvierat (okrem premixov): i. n.	kg	3 351 340	3 918 122	3 540 887	10 810 349	Preparations used for farm animal feeding (excluding premixtures): n.e.c.
1092103000	Krmivo pre psov alebo mačky, balené pre maloobchod	kg	D	D	D	D	Dog or cat food, p.r.s.
1101102000	Liehoviny z destilovaného vína (z hrozna) alebo matolín (dôležité: bez spotrebnej dane)	l alc 100%	D	D	D	D	Spirits obtained from distilled grape wine or grape marc (important: excluding alcohol duty)
1101103000	Whisky (dôležité: bez spotrebnej dane)	l alc 100%	D	D	D	D	Whisky (important: excluding alcohol duty)
1101105000	Gin a borovička (dôležité: bez spotrebnej dane)	l alc 100%	151 907	135 367	218 407	505 681	Gin and Geneva (important: excluding alcohol duty)
1101106300	Vodka s obsahom alkoholu <= 45,4 % (dôležité: bez spotrebnej dane)	l alc 100%	556 718	1 691 121	1 510 321	3 758 160	Vodka of an alcoholic strength by volume of <= 45.4% (important: excluding alcohol duty)
1101106500	Liehoviny destilované z ovocia (s výnimkou likérov, ginu, borovičky, vína alebo matolínu) (dôležité: bez spotrebnej dane)	l alc 100%	44 363	20 044	13 641	78 048	Spirits distilled from fruit (excluding liqueurs, gin, Geneva; grape wine or grape marc (important: excluding alcohol duty))
1101108000	Liehoviny, likéry a iné liehoviny (s výnimkou liehovín destilovaných z vína, matolínu alebo ovocnej/whisky, rumu, táfie, ginu a borovičky, vodky s obsahom alkoholu <= 45,4 %, liehovín destilovaných z ovocia) (dôležité: bez spotrebnej dane)	l alc 100%	929 697	1 037 546	1 108 038	3 075 281	Spirits, liqueurs and other spirituous beverages (excluding spirits distilled from grape wine, grape marc or fruit/whisky, rum, tafia, gin and geneva, Vodka of an alcoholic strength by volume of <= 45.4%, spirits distilled from fruit) (important: excluding alcohol duty)
1102119000	Šumivé víno z čerstvého hrozna (s výnimkou šampanského, bez spotrebnej dane)	l	D	D	D	1 176 075	Sparkling wine from fresh grapes (excluding Champagne; alcohol duty)
1102121100	Biele víno s chráneným označením pôvodu	l	452 832	457 865	614 658	1 525 355	White wine with a protected designation of origin (PDO)
1102121700	Kvalitný hroznový mušt z kvasného procesu alebo zastaveného pri pridávaní alkoholu, s chráneným označením pôvodu vyrábané s obsahom alkoholu >=15% (s výnimkou bieleho vína a šumivého vína)	l	D	D	D	D	Quality wine and grape must with fermentation prevented or arrested by the addition of alcohol, with a protected designation of origin (PDO) produced of an alcoholic strength of <=15% excluding white wine and sparkling wine
1102122000	Víno a hroznový mušt z kvasného procesu alebo zastaveného pri pridávaní alkoholu, zo špecifických regiónov, z obsahom alkoholu <= 15% (s výnimkou šumivého vína a vína s chráneným označením pôvodu)	l	1 707 535	1 832 148	1 790 249	5 329 932	Wine and grape must with fermentation prevented or arrested by the addition of alcohol, of an alcoholic strength <=15% (excluding sparkling wine and wine PDO)
1102123100	Vína portské, z Madeiry, sherry, tokajské a iné s objemovým alkoholometrickým titrom väčším ako 15 %	l	D	D	D	D	Port, Madeira, Sherry and other > 15% alcohol
1103100000	Vykvasené nápoje a zmesi z nich (vrátane nealkoholických nápojov, jablčného muštu, hruškového muštu a medoviny; s výnimkou sladového piva, aromatizovaného vína z čerstvého hrozna alebo aromatických substancií)	l	571 117	1 107 045	1 839 904	3 518 066	Fermented beverages and mixtures thereof (including with non-alcoholic beverages, cider, perry and mead; excluding malt beer, wine of grapes flavoured with plants or aromatic substances)
1104100000	Vermút a ostatné aromatizované víno z čerstvého hrozna alebo aromatických substancií (bez spotrebnej dane)	l	D	D	D	D	Vermouth and other wine of fresh grapes flavoured with plants or aromatic substances (excluding alcohol duty)
1105100000	Pivo zo sladu (s výnimkou nealkoholického piva, piva s objemovým alkoholometrickým titrom <= 0,5%, bez spotrebnej dane)	l	20 288 810	21 400 477	24 128 827	65 818 114	Beer made from malt (excluding non-alcoholic beer, beer containing <= 0.5% by volume of alcohol, alcohol duty)
1105101000	Nealkoholické pivo a pivo s objemovým alkoholometrickým titrom <=0.5%	l	664 896	1 530 892	1 902 602	4 098 390	Non-alcoholic beer and beer containing <= 0.5% alcohol
1106103000	Slad nepražený (bez spotrebnej dane)	kg	18 428 850	23 276 000	20 376 190	62 081 040	Malt, not roasted (excluding alcohol duty)
1107113000	Minerálne vody a sódočky, nesladené	l	28 189 003	42 391 461	45 000 059	115 580 523	Mineral waters and aerated waters, unsweetened

PRODSLOV	Názov výrobku	M.j. / Unit	April / April	Máj/ May	Jún/ June	2.štvrťrok / 2nd quarter	Commodity name
1107190001	Miešané nápoje typu Radler - nealkoholické	l	5 024 501	5 473 186	9 196 267	19 693 954	Mixed drinks type Radler - non-alcoholic
1107193000	Vody, s prídavkom cukru alebo iných sladidiel, alebo aromatizované, nealkoholické nápoje (vrátane minerálnych a prevzdušnených vôd)	l	21 032 040	30 038 858	26 244 229	77 315 127	Waters, with added suga, other sweetening matter or flavoured, i.e. soft drinks (including mineral and aerated)
1107195000	Nealkoholické nápoje bez obsahu mliečného tuku (s výnimkou sladených alebo nesladených minerálnych vôd, prevzdušnených alebo aromatizovaných vôd)	l	D	D	D	D	Non-alcoholic beverages not containing milk fat (excluding sweetened or unsweetened mineral, aerated or flavoured waters)
1107197000	Nealkoholické nápoje s obsahom mliečného tuku	l	D	D	D	D	Non-alcoholic beverages containing milk fat
1320123000	Tkaniny z priadze z mykanej vlny alebo mykaných jemných chlpov zvierat	m2	D	D	D	D	Woven fabrics of carded wool or carded fine animal hair
1320333000	Tkaniny z umelých strižových vlákien, nie z rôznofarebných priadzí	m2	D	D	D	D	Woven fabrics of artificial staple fibres, not of yarns of different colours
1320335000	Tkaniny z umelých strižových vlákien, z rôznofarebných priadzí	m2	D	D	D	D	Woven fabrics of artificial staple fibres, of yarns of different colours
1330199500	Konečné úpravy odevov	EUR	D	D	D	D	Finishing services of clothing
1391191000	Pletené alebo háčkované textilie (s výnimkou vlasových textílií)	kg	D	D	438 760	1 196 932	Knitted or crocheted fabrics (excluding pile fabrics)
1392164000	Posteľné prikrývky (s výnimkou paplónov plnených perím)	ks / p/st	17 759	26 148	27 470	71 377	Bedspreads (excluding eiderdowns)
1392166000	Vybavenie výrobkov vrátane nábytkových a poduškových potáhov (s výnimkou pokrývkov, cestovných pokrovcov, posteľnej bielizne, stolovej bielizne, hygienickej bielizne, kuchynskej bielizne - záclon, závesov, posteľných prikrývkov)	EUR	493 963	416 555	657 094	1 567 612	Furnishing articles including furniture and cushion covers as well as cushion covers, etc for car seats (excluding blankets, travelling rugs, bed linen, table linen, toilet linen, kitchen linen, curtains, blinds, valances and bedspreads)
1392217000	Vrecúška a vrecia z polyetylénu alebo polypropylénu, používané na balenie tovaru (s výnimkou pletených alebo háčkovaných)	kg	D	D	D	D	Sacks and bags, of polyethylene or polypropylene strip, used for packing goods (excluding knitted or crocheted)
1392219000	Vrecúška a vrecia používané na balenie tovaru (s výnimkou bavlnených, polyetylénových alebo polypropylénových pásov)	kg	923	1 501	1 942	4 366	Sacks and bags, used for packing goods (excluding of cotton, polyethylene or polypropylene strip)
1392243000	Spacie vaky	ks / p/st	D	D	13 364	17 198	Sleeping bags
1392249900	Potreby na spanie plnené páraným alebo prachovým perím (vrátane prešívanych paplónov a paplónov plnených perím, podušiek, vankúšov) (s výnimkou matracov a spacích vakov)	ks / p/st	16 056	18 130	18 284	52 470	Articles of bedding filled other than with feathers or down (including quilts and eiderdowns, cushions, pouffes, pillows) (excluding mattresses, sleeping bags)
1392299800	Handry na dlážku, utierky na riad, prachovky a podobné čistiace tkaniny, pletené háčkované alebo netkané, záchranné vesty, záchranné pásy a ostatné hotové výrobky (s výnimkou ochranných masiek na tvár, hygienických vložiek, obrúskov a podobných výrobkov)	kg	63 383	74 880	225 946	364 209	Floor-cloths, dish-cloths, dusters and similar cleaning cloths, knitted or crocheted; life-jackets, life-belts and other made up articles (excluding protective face masks, sanitary towels and napkins and similar articles)
1393130000	Koberce a ostatné textilné podlahové krytiny (vrátane trávnik), všívané, tiež celkom dohotovené	m2	D	D	D	D	Carpets and other textile floor coverings (including turf), tufted, whether or not made up
1394116000	Šnúry alebo laná z polyetylénu, polypropylénu, nylonu alebo iných polyamidov alebo polyesterov, s mierou >50000 dtex (5g/m), z ostatných syntetických vlákien (s výnimkou spojovacích alebo baliacích povrazov)	kg	277 526	316 539	339 527	933 592	Cordage, ropes or cables of polyethylene, polypropylene, nylon or other polyamides or of polyesters measuring >50,000 decitex, of other synthetic fibres (excluding binder or baler twine)
1394117000	Povrazy z polyetylénových alebo polypropylénových; nylonových alebo iných polyamidov alebo polyesterov, s mierou <= 50000 dtex (5g/m) (s výnimkou spojovacích alebo baliacích povrazov)	kg	D	D	D	D	Twines of polyethylene or polypropylene, of nylon or other polyamides or polyesters measuring <= 50 000 decitex (5 g/m) (excluding binder or baler twine)
1394119000	Povrazy; laná; šnúry z textilných materiálov (s výnimkou juty a iných textilných lykových vlákien, sisalových, abaky alebo ostatných hrubých listových vlákien, syntetických vlákien)	kg	D	D	D	D	Twines, cordage, rope and cables of textile materials (excluding jute and other textile bast fibres, sisal, abaca or other hard leaf fibres, synthetic fibres)
1394123300	Viazané rybárske siete z motúzov, povrazárenských výrobkov, laná, z umelých vlákien (s výnimkou rybárskych lovných sietí)	kg	D	D	D	D	Made-up fishing nets from twine, cordage or rope of man-made fibres (excluding fish landing nets)
1394123500	Viazané rybárske siete z priadze z umelých vlákien (s výnimkou rybárskych lovných sietí)	kg	D	D	D	D	Made-up fishing nets from yarn of man-made fibres (excluding fish landing nets)
1394125900	Pletené siete z textilných materiálov (s výnimkou viazaných rybárskych sietí z umelých textílií, iných viazaných sietovín z nylonu alebo iných polyamidov)	kg	16 504	32 365	24 011	72 880	Knotted netting of textile materials (excluding made-up fishing nets of man-made textiles, other made-up nets of nylon or other polyamides)
1394128000	Výrobky z motúzov, povrazárenských výrobkov, lán alebo šnúr	kg	3 710	8 741	28 341	40 792	Articles of twine, cordage, rope or cables
1395103000	Netkané textilie z hmotnosťou >70g/m2 <= 150g/m2 (vrátane výrobkov z nich) (s výnimkou výrobkov z odevov, voskované alebo potiahnuté)	kg	D	D	D	D	Nonwovens of a weight of > 70 g/m2 but <= 150 g/m2 (including articles made from nonwovens) (excluding articles of apparel, coated or covered)
1395105000	Netkané textilie z hmotnosťou >150g/m2 (vrátane výrobkov z nich) (s výnimkou výrobkov z odevov, voskované alebo potiahnuté)	kg	39 741	52 286	47 056	139 083	Nonwovens of a weight of > 150 g/m2 (including articles made from nonwovens) (excluding articles of apparel, coated or covered)
1395107000	Netkané textilie, voskované alebo potiahnuté (vrátane výrobkov z nich) (s výnimkou výrobkov z odevov)	kg	D	D	D	D	Nonwovens, coated or covered (including articles made from nonwovens) (excluding articles of apparel)
1396173000	Úzke tkaniny iné ako štítky, značky a iné podobné výrobky	EUR	D	D	D	D	Narrow woven fabrics other than labels, badges and other similar articles

PRODSLOV	Názov výrobku	M.j. / Unit	April / April	Máj/ May	Jún/ June	2.štvrťrok / 2nd quarter	Commodity name
1396175000	Štítky, značky a iné podobné výrobky z textilných materiálov (s výnimkou vyšívajúcich)	EUR	D	D	D	D	Labels, badges and similar articles in textile materials (excluding embroidered)
1399130000	Plst', impregnovaná alebo neimpregnovaná, obalená, pokrytá alebo laminovaná, i.n.	kg	D	D	33 159	174 209	Felt, whether or not impregnated, coated, covered or laminated, n.e.c.
1412112000	Pánske alebo chlapčenské komplety z bavlny, syntetických alebo umelých vlákien, na priemyselné a pracovné nosenie	ks / p/st	772	1 329	1 115	3 216	Men's or boys' ensembles, of cotton or man-made fibres, for industrial and occupational wear
1412113000	Pánske alebo chlapčenské saká a blejzre z bavlny, syntetických alebo umelých vlákien, na priemyselné a pracovné nosenie	ks / p/st	3 162	1 406	3 732	8 300	Men's or boys' jackets and blazers, of cotton or man-made fibres, for industrial and occupational wear
1412124000	Pánske alebo chlapčenské nohavice z bavlny, syntetických alebo umelých vlákien, na priemyselné a pracovné nosenie	ks / p/st	26 862	29 882	21 214	77 958	Men's or boys' trousers and breeches, of cotton or man-made fibres, for industrial or occupational wear
1412125000	Pánske alebo chlapčenské nohavice s náprsenkou a plecnicami z bavlny, syntetických alebo umelých vlákien, na priemyselné a pracovné nosenie	ks / p/st	2 500	4 442	4 036	10 978	Men's or boys' bib and brace overalls, of cotton or man-made fibres, for industrial or occupational wear
1412301300	Pánske/chlapčenské ostatné odevy, z bavlny alebo chemických vlákien, pracovné	ks / p/st	19 457	17 082	25 474	62 013	Men's or boys' other garments, of cotton or man-made fibres, for industrial or occupational wear
1412302300	Dámske/dievčenské ostatné odevy, z bavlny alebo chemických vlákien, pracovné	ks / p/st	2 205	4 158	3 687	10 050	Women's or girls' other garments, of cotton or man-made fibres, for industrial or occupational wear
1413211600	Pánske alebo chlapčenské zvrchníky, kabáty do auta, peleríny, plášte, bundy (vrátane lyžiarskych búnd), vetrovky a podobné výrobky (okrem oblekov, kompletov, búnd, blejzrov, nohavíc, kombinéz s náprsenkou a trakmi, lytkových a krátkych nohavíc)	ks / p/st	D	835	D	2 120	Men's or boys' overcoats, car coats, capes, cloaks, anoraks (including ski-jackets), wind cheaters, wind-jackets and similar articles (excluding suits, ensembles, jackets, blazers, trousers, bib and brace overalls, breeches and shorts)
1413220000	Pánske alebo chlapčenské obleky a komplety (okrem pletených alebo háčkových)	ks / p/st	827	1 073	1 358	3 258	Men's or boys' suits & ensembles (excluding knitted or crocheted)
1413230000	Pánske alebo chlapčenské saká a blejzre (okrem pletených alebo háčkových)	ks / p/st	4 788	6 074	3 358	14 220	Men's or boys' jackets and blazers (excluding knitted or crocheted)
1413244200	Pánske/chlapčenské nohavice, lytkové nohavice, atď., z džínsoviny (s výnimkou pletených alebo háčkových, na priemyselné alebo pracovné použitie)	ks / p/st	D	D	D	D	Men's or boys' trousers and breeches, of denim (excluding for industrial or occupational wear)
1413244400	Pánske/chlapčenské nohavice, lytkové nohavice, atď., z vlny alebo jemných zvieracích chlupov (s výnimkou pletených alebo háčkových, na priemyselné alebo pracovné použitie)	ks / p/st	D	D	D	D	Men's or boys' trousers, breeches and shorts, of wool or fine animal hair (excluding knitted or crocheted, for industrial or occupational wear)
1413244800	Pánske alebo chlapčenské nohavice, z bavlny (okrem nohavíc z denimu, pletených alebo háčkových)	ks / p/st	6 220	3 885	3 664	13 769	Men's or boys' trousers and breeches, of cotton (excluding denim, knitted or crocheted)
1413333000	Dámske alebo dievčenské saká a blejzre (okrem pletených a háčkových)	ks / p/st	1 045	972	1 392	3 409	Women's or girls' jackets and blazers (excluding knitted or crocheted)
1414122000	Pánske/chlapčenské dlhé a krátke spodky, pletené alebo háčkové (vrátane „boxeriek“)	ks / p/st	2 961	2 448	4 547	9 956	Men's or boys' underpants and briefs, of knitted or crocheted textiles (including boxer shorts)
1414123000	Pánske/chlapčenské nočné košele a pyžamy, pletené alebo háčkové	ks / p/st	D	D	D	D	Men's or boys' nightshirts and pyjamas, of knitted or crocheted textiles
1414142000	Dámske/dievčenské nohavičky plavkového strihu, dlhé spodné a elastické, pletené alebo háčkové (vrátane boxeriek)	ks / p/st	8 408 439	10 079 194	11 011 218	29 498 851	Women's or girls' briefs and panties, of knitted or crocheted textiles (including boxer shorts)
1414143000	Dámske/dievčenské nočné košele a pyžamy, pletené alebo háčkové	ks / p/st	D	D	D	D	Women's or girls' nighties and pyjamas, of knitted or crocheted textiles
1414145000	Dámske/dievčenské, kombiné a spodničky, pletené alebo háčkové	ks / p/st	D	D	D	D	Women's or girls' slips and petticoats, of knitted or crocheted textiles
1414210000	Pánske alebo chlapčenské košele (okrem pletených alebo háčkových)	ks / p/st	4 026	18 755	8 503	31 284	Men's or boys' shirts (excluding knitted or crocheted)
1414230000	Dámske alebo dievčenské blúzky, košele a košeľové blúzky (okrem pletených alebo háčkových)	ks / p/st	D	D	D	D	Women's or girls' blouses, shirts and shirt-blouses (excluding knitted or crocheted)
1419129000	Ostatné odevy pletené alebo háčkové (vrátane body s dlhým rukávom)	kg	D	D	D	D	Other garments, knitted or crocheted (including bodies with a proper sleeve)
1419221000	Ostatné pánske alebo chlapčenské odevy, inde nezaraďované vrátane športových súprav (okrem lyžiarskych oblekov, pletených alebo háčkových)	ks / p/st	5 035	6 153	6 835	18 023	Other men's or boys' apparel n.e.c., including waistcoats, tracksuits and jogging suits (excluding ski-suits, knitted or crocheted)
1419222000	Ostatné dámske alebo dievčenské odevy, inde nezaraďované, vrátane športových súprav (okrem lyžiarskych oblekov, pletených alebo háčkových)	ks / p/st	D	6 225	D	12 285	Other women's or girls' apparel n.e.c., including waistcoats, tracksuits and jogging suits (excluding ski-suits, knitted or crocheted)
1419233300	Plédy, šatky, šály, mantily, závoje a podobné výrobky (okrem výrobkov z hodvábu alebo hodvábného odpadu, pletených alebo háčkových)	ks / p/st	D	2 160	D	2 454	Shawls, scarves, mufflers, mantillas, veils and the like (excluding articles of silk or silk waste, knitted or crocheted)



PRODSLOV	Názov výrobku	M.j. / Unit	April / April	Máj/ May	Jún/ June	2.štvrťrok / 2nd quarter	Commodity name
1419239600	Odevné doplnky, časti odevov alebo odevných doplnkov z textílií, i. n. a ich časti a súčasti (s výnimkou šálov, šatiek, mantíl a závojov, motýlikov a kravát, rukavíc - palčikov a rukavíc bez prstov a ich častí; podprseniek, podvážkových pásov a korzetov, trakov, podvážkov; pletených alebo háčkových)	EUR	368 162	424 304	459 784	1 252 250	Clothing accessories, parts of garments or of clothing accessories, of textiles, n.e.c. and parts thereof, (excluding shawls, scarves and mufflers, mantillas and veils, ties, bow-ties and cravats, gloves, mittens and mitts and parts thereof; bras, girdles and corsets, braces, suspenders and garters, knitted or crocheted)
1431103300	Pančuchové nohavice a priliehavé nohavice, atď., zo syntetických vlákien, < 67 dtex, pletené alebo háčkové	ks / p/st	D	D	D	D	Panty hose and tights, of knitted or crocheted synthetic fibres, measuring per single yarn < 67 decitex
1431103500	Pančuchové nohavice a priliehavé nohavice, atď., zo syntetických vlákien, >=67 dtex, pletené alebo háčkové	ks / p/st	D	D	D	D	Panty hose and tights, of knitted or crocheted synthetic fibres, measuring per single yarn >=67 decitex
1431103700	Pančuchové nohavice a pančuchy z ostatných textilných materiálov, pletené alebo háčkové (s výnimkou pančuchového tovaru s odstupňovanou kompresiou zo syntetických vlákien a pančuchového tvaru pre dojčatá)	ks / p/st	D	D	D	D	Pantyhose and tights of textile materials, knitted or crocheted (excl. graduated compression hosiery, those of synthetic fibres and hosiery for babies)
1431105000	Dámske dlhé pančuchy alebo podkolenky pletené alebo háčkové, množstvo na jednu priadzu < 67 dtex	pár / pa	D	D	D	D	Women's full-length or knee-length knitted or crocheted hosiery, measuring per single yarn < 67 decitex
1431109000	Pletené alebo háčkové pančuchy a pančuchové výrobky (vrátane ponožiek, s výnimkou dámskych dlhých pančúch/podkolenok s množstvom < 67 dtex, pančuchových a priliehavých nohavíc, pančuchového tovaru, ťapiek)	pár / pa	2 271 045	2 516 885	2 523 023	7 310 953	Knitted or crocheted hosiery and footwear (including socks; excluding women's full-length/knee-length hosiery, measuring <67decitex, panty-hose and tights, footwear with applied soles)
1439103100	Pánske a chlapčenské svetre, pulóvre, tričká, vesty z vlny alebo jemných zvieracích chlív (s výnimkou pulóvrov obsahujúcich >=50% vlny a hmotnosti >=600g)	ks / p/st	D	D	D	D	Men's or boys' jerseys, pullovers, sweatshirts, waistcoats and cardigans, of wool or fine animal hair (excluding jerseys and pullovers containing >=50% of wool and weighing >=600g)
1439106100	Pánske/chlapčenské svetre, pulóvre, tričká, pletené vesty z bavlny (s výnimkou ľahkých jemných pletených rolákov a pulóvrov)	ks / p/st	D	D	D	D	Men's or boys' jerseys, pullovers, sweatshirts, waistcoats and cardigans, of cotton (excluding lightweight fine knit roll, polo or turtle neck jumpers and pullovers)
1439106200	Dámske/dievčenské svetre, pulóvre, tričká, pletené vesty z bavlny (s výnimkou ľahkých jemných pletených rolákov a pulóvrov)	ks / p/st	D	D	D	D	Women's or girls' jerseys, pullovers, sweatshirts, waistcoats and cardigans, of cotton (excluding lightweight fine knit roll, polo or turtle neck jumpers and pullovers)
1439107100	Pánske/chlapčenské svetre, pulóvre, tričká, pletené vesty z chemických vlákien (s výnimkou ľahkých jemných pletených rolákov a pulóvrov)	ks / p/st	D	D	D	D	Men's or boys' jerseys, pullovers, sweatshirts, waistcoats and cardigans, of man-made fibres (excluding lightweight fine knit roll, polo or turtle neck jumpers and pullovers)
1439107200	Dámske/ dievčenské svetre, pulóvre, tričká, pletené vesty z chemických vlákien (s výnimkou ľahkých jemných pletených rolákov a pulóvrov)	ks / p/st	D	D	D	D	Women's or girls' jerseys, pullovers, sweatshirts, waistcoats and cardigans, of man-made fibres (excluding lightweight fine knit roll, polo or turtle neck jumpers and pullovers)
1512121000	Cestovný kufor, kufre, toaletné kufríky, aktovky, školské tašky a podobné obaly z kože, kompozitnej kože, lakovanej kože, plastov, textilných materiálov, hliníka alebo iných materiálov	ks / p/st	D	D	D	D	Trunks, suitcases, vanity-cases, briefcases, school satchels and similar containers of leather, composition leather, patent leather, plastics, textile materials, aluminium or other materials
1512125000	Kufre, puzdrá a nádoby, i.n.	EUR	470 367	566 420	494 025	1 530 812	Cases and containers, n.e.c.
1512196000	Výrobky z prírodných alebo kompozitných usní, i. n.	EUR	295 276	314 623	186 483	796 382	Articles of leather or of composition leather, n.e.c.
1520133000	Obuv na drevenom základnom diele a so zvrškami z usne (vrátane drevákov) (s výnimkou s vnútornou podrážkou a ochrannou kovovou špičkou-pätou)	pár / pa	D	D	D	D	Footwear with a wooden base and leather uppers (including clogs) (excluding with an inner sole or a protective metal toe-cap)
1520135100	Pánska vychádzková obuv so zvrškom z usne (vrátane číziem a topánok, s výnimkou vodotesnej obuvi, obuvi s ochranným kovom na päte-špici)	pár / pa	105 864	118 181	118 371	342 416	Men's town footwear with leather uppers (including boots and shoes; excluding waterproof footwear, footwear with a protective metal toe-cap)
1520135200	Dámska vychádzková obuv so zvrškom z usne (vrátane číziem a topánok, s výnimkou vodotesnej obuvi, obuvi s ochranným kovom na päte-špici)	pár / pa	395 787	441 667	444 889	1 282 343	Women's town footwear with leather uppers (including boots and shoes; excluding waterproof footwear, footwear with a protective metal toe-cap)
1520135300	Detská vychádzková obuv so zvrškom z usne (vrátane číziem a topánok, s výnimkou vodotesnej obuvi, obuvi s ochranným kovom na päte-špici)	pár / pa	11 304	11 100	5 313	27 717	Children's town footwear with leather uppers (including boots and shoes; excluding waterproof footwear, footwear with a protective metal toe-cap)
1520136100	Pánske sandále so zvrškom z usne (vrátane remienkových sandál, flip flopov)	pár / pa	415	564	5 574	6 553	Men's sandals with leather uppers (including thong type sandals, flip flops)
1520136200	Dámske sandále so zvrškom z usne (vrátane remienkových sandál, flip flopov)	pár / pa	8 167	4 577	1 269	14 013	Women's sandals with leather uppers (including thong type sandals, flip flops)
1520136300	Detské sandále so zvrškom z usne (vrátane remienkových sandál, flip flopov)	pár / pa	D	D	D	D	Children's sandals with leather uppers (including thong type sandals, flip flops)
1520137000	Papuče a podobná domáca obuv s podrážkou z kaučuku, plastov alebo usne a zvrškom z usne (vrátane spálňových a tanečných papuč, tkaných)	pár / pa	D	D	D	D	Slippers and other indoor footwear with rubber, plastic or leather outer soles and leather uppers (including dancing and bedroom slippers, mules)
1520144400	Papuče a iná domáca obuv (vrátane spálňových a tanečných papuč, tkaných), so zvrškom z textilných materiálov	pár / pa	D	D	D	D	Slippers and other indoor footwear (including dancing and bedroom slippers, mules) with uppers of textile materials

PRODSLOV	Názov výrobku	M.j. / Unit	April / April	Máj/ May	Jún/ June	2.štvrťrok / 2nd quarter	Commodity name
1520144500	Obuv s podrážkou z kaučuku, plastov alebo usne a textilnými zvrškami (s výnimkou papúč a inej domácej obuvi, športovej obuvi)	pár / pa	145 364	175 268	161 210	481 842	Footwear with rubber, plastic or leather outer soles and textile uppers (excluding slippers and other indoor footwear, sports footwear)
1520402000	Zvršky a ich súčasti (s výnimkou výstuže), z usne	EUR	D	D	D	D	Leather uppers and parts thereof of footwear (excluding stiffeners)
1520405000	Zvršky a ich súčasti (s výnimkou výstuže, z kože), z ostatných materiálov	EUR	D	D	D	D	Uppers and parts thereof of footwear (excluding stiffeners, of leather)
1520408000	Časti obuvi (s výnimkou zvrškov), z ostatných materiálov	EUR	877 321	1 150 976	1 009 204	3 037 501	Parts of footwear (excluding uppers) other materials
1610113200	Smrekové drevo (Picea spp.), jedľové drevo (Abies spp.) rezané alebo štiepané pozdĺžne, priečne alebo lúpané, s hrúbkou > 6 mm	m3	76 655	66 305	69 724	212 684	Spruce wood (Picea spp.), fir wood (Abies spp.) sawn or chipped lengthwise, sliced or peeled, of a thickness > 6 mm
1610114300	Ihličnaté drevo rezané alebo štiepané pozdĺžne, priečne alebo lúpané, s hrúbkou > 6 mm (okrem smreka "Picea spp.", jedle "Abies spp.", borovice "Pinus spp.", S-P-F a Hem-fir)	m3	3 413	3 301	3 275	9 989	Coniferous wood sawn or chipped lengthwise, sliced or peeled, of a thickness of > 6 mm (excl. spruce "Picea spp.", fir "Abies spp.", pine "Pinus spp.", S-P-F and Hem-fir)
1610125000	Drevo; rezané alebo štiepané, odrezky alebo odštiepky s hrúbkou > 6 mm; s výnimkou ihličnatého alebo tropického dreva a dubových kvádrov, pásov a výšov	m3	4 334	3 956	3 174	11 464	Wood, sawn or chipped lengthwise, sliced or peeled, of a thickness > 6 mm (excluding coniferous and tropical woods and oak blocks, strips and friezes)
1610127700	Dubové dosky, laty alebo vlisy pre parkety alebo doskové podlahy; hobľované ale nezostavené (s výnimkou plynulo tvarovanej)	m2	2 245	5 380	1 497	9 122	Oak blocks, strips or friezes for parquet or wood block flooring, planed but not assembled (excluding continuously shaped)
1610250300	Ihličnaté drevo v trieskach alebo štiepkach	kg	63 263 282	43 555 173	50 910 979	157 729 434	Coniferous wood in chips or particles
1610250500	Neihličnaté drevo v trieskach alebo štiepkach	kg	139 446 768	131 703 770	122 626 709	393 777 247	Non-coniferous wood in chips or particles
1621120000	Drevotrieskové dosky	m3	71 582	64 138	59 578	195 298	Particle board, of wood
1621161100	Ostatné preglejky, dyhované dosky a podobné vrstvené dosky, z ihličnatého dreva	m3	10 440	10 134	8 884	29 458	Other plywood, veneered panels and similar laminated wood, of coniferous wood
1622106000	Zostavené parketové dosky, z dreva, (s výnimkou pre mozaikové podlahy)	m2	12 084	9 919	8 617	30 620	Assembled parquet panels of wood (excluding those for mosaic floors)
1623111000	Okná, francúzske okná a ich rámy, z dreva	ks / p/st	779	711	564	2 054	Windows, french-windows and their frames, of wood
1623115000	Dvere a ich rámy, zárubne a prahy, z dreva	ks / p/st	10 413	9 323	9 473	29 209	Doors and their frames and thresholds, of wood
1623120000	Debnenie na betónovanie, šindle, z dreva	kg	2 415 294	2 366 318	2 650 906	7 432 518	Shuttering for concrete constructional work, shingles and shakes, of wood
1623190000	Výrobky stavebného stolárstva a tesárstva z dreva s výnimkou okien, francúzskych okien a dverí, ich rámy/zárubne, parketové panely, debnenie na betónovanie v stavebníctve - šindle, žľaby	kg	2 351 953	2 290 009	2 327 052	6 969 014	Builders' joinery and carpentry of wood (excluding windows, French-windows and doors, their frames and thresholds, parquet panels, shuttering for concrete constructional work, shingles and shakes)
1623200000	Montované budovy z dreva	EUR	1 358 755	1 927 471	1 715 986	5 002 212	Prefabricated buildings of wood
1624113300	Ploché palety a palety prstencové z dreva	ks / p/st	436 900	453 457	446 627	1 336 984	Flat pallets and pallet collars of wood
1624113500	Skríňové palety a iné nákladové plošiny z dreva (s výnimkou plochých paliet)	ks / p/st	D	D	11 098	32 766	Box pallets and load boards of wood (excluding flat pallets)
1624132000	Debny, debničky, kletky, bubny a podobné obaly z dreva (s výnimkou káblových bubnov)	kg	540 093	608 744	742 699	1 891 536	Cases, boxes, crates, drums and similar packings of wood (excluding cable drums)
1629113000	Nástroje; nástrojové obaly a rukoväte a metly alebo kefy a držadlá z dreva; kopytá a napínáky na čižmy a topánky z dreva	kg	274 386	387 650	322 982	985 018	Tools, tool bodies and handles and broom or brush bodies and handles of wood; boat and shoe lasts and trees of wood
1629142000	Drevené rámy na obrazy, fotografie, zrkadlá alebo podobné predmety	m	D	D	D	D	Wooden frames for paintings, photographs, mirrors or similar objects
1629149200	Ostatné výrobky z dreva (s výnimkou nástavných rámov paliet a drevených rakví)	EUR	1 423 589	1 462 583	1 606 820	4 492 992	Other articles of wood (excluding pallet collars and wooden coffins)
1629150000	Pelety a brikety z lisovaného a aglomerovaného dreva a odpadu a šrotu z dreva	kg	8 381 007	8 700 340	10 205 752	27 287 099	Pellets and briquettes of pressed and agglomerated wood and of wood waste and scrap
1711120000	Chemická drewná buničina, nátronová alebo sulfátová, iná ako na chemické spracovanie	kg 90% sdt	D	D	D	D	Chemical wood pulp, soda or sulphate, other than dissolving grades
1712143500	Grafický papier, lepenka: s obsahom vlákien získaných mechanickým postupom <= 10% hmotnosti, s hmotnosťou <= 40 g/m2 a <= 150 g/m2, v kotúčoch	kg	D	D	D	D	Graphic paper, paperboard : mechanical fibres <= 10%, weight >=40 g/m2 but <= 150 g/m2, in rolls
1712143900	Grafický papier, lepenka: s obsahom vlákien získaných mechanickým postupom <= 10 % hmotnosti, s hmotnosťou <= 40 g/m2 a <= 150 g/m2, v listoch	kg	D	D	D	D	Graphic paper, paperboard : mechanical fibres <= 10%, weight >=40 g/m2but <= 150 g/m2, sheets
1712145000	Grafický papier, lepenka: s obsahom vlákien získaných mechanickým postupom <= 10 % hmotnosti, s hmotnosťou >150 g/m2	kg	D	D	D	D	Graphic paper, paperboard : mechanical fibres <= 10%, weight > 150 g/m2
1712205500	Krepový papier a kotúčový papier z celulóзовých vlákien pre domácnosti/zdravotné účely, v kotúčoch so šírkou > 36 cm, obdĺžnikové listy minimálne s jednou stranou > 36 cm v nezvrásnenom stave, hmotnosti <= 25 g/m2/vrstvy	kg	8 305 487	7 791 007	8 577 769	24 674 263	Creped paper and webs of cellulose fibres for household/ sanitary purposes, in rolls, width > 36 cm, rectangular sheets min. one side > 36cm in unfolded state, weight <= 25 g/m2/ply
1721110000	Vlnitý papier a lepenka v kotúčoch alebo listoch	kg	6 024 443	6 917 149	7 325 917	20 267 509	Corrugated paper and paperboard in rolls or sheets

PRODSLOV	Názov výrobku	M.j. / Unit	April / April	Máj/ May	Jún/ June	2.štvrťrok / 2nd quarter	Commodity name
1721130000	Škatule a debny z vlnitého papiera alebo vlnitej lepenky	kg	10 683 082	12 548 654	12 779 465	36 011 201	Cartons, boxes and cases, of corrugated paper or paperboard
1721140000	Skladacie škatule a debny z nezvlneného papiera alebo lepenky	kg	1 412 813	1 811 374	1 905 920	5 130 107	Folding cartons, boxes and cases of non-corrugated paper or paperboard
1722120000	Toaletný papier	kg	5 093 849	6 141 872	5 631 313	16 867 034	Toilet paper
1722114000	Vreckovky a čistiacie alebo kozmetické obrúsky z papierovej buničiny, papiera, celulózovej vaty alebo z pásov z pletených celulóзовých vlákien	kg	1 028 770	895 445	914 696	2 838 911	Handkerchiefs and cleansing or facial tissues of paper pulp, paper, cellulose wadding or webs of cellulose fibres
1722116000	Utierky z papierovej buničiny, papiera; celulózovej vaty alebo vystužené z celulóзовých vlákien	kg	2 360 716	2 620 938	2 538 946	7 520 600	Hand towels of paper pulp, paper, cellulose wadding or webs of cellulose fibres
1722118000	Obrusy a obrúsky z papierovej buničiny, papiera, celulózovej vaty alebo z pásov z pletených celulóзовých vlákien	kg	822 173	1 046 686	1 142 162	3 011 021	Tablecloths and serviettes of paper pulp, paper, cellulose wadding or webs of cellulose fibres
1722122000	Hygienické vložky; tampóny a podobné výrobky z papierovej buničiny, papiera, celulózovej vaty alebo z pásov z pletených z celulóзовých vlákien	kg	D	D	D	D	Sanitary towels (pads), tampons and similar articles of paper pulp, paper, cellulose wadding or webs of cellulose fibres
1722123000	Detské plienky (papierové plienky) a separačné obrúsky, a podobné výrobky z papierovej buničiny, papiera, buničitej vaty alebo pásov splstených buničinových vlákien (s výnimkou toaletného papiera, hygienických vložiek, tampónov a podobných výrobkov)	kg	D	D	D	D	Napkins (diapers) and napkin liners and similar sanitary articles of paper pulp, paper, cellulose wadding or webs of cellulose fibers, (excluding toilet paper, sanitary towels, tampons and similar articles)
1722126000	Hygienické vložky, tampóny a podobné výrobky z ostatných textilných materiálov (s výnimkou vaty z textilných materiálov)	kg	D	D	D	D	Sanitary towels (pads), tampons and similar articles, of other textile materials (excl. of wadding of textile materials)
1722129000	Domáce, hygienické alebo nemocničné výrobky z papiera atď., i.n.	kg	D	D	D	D	Household, sanitary or hospital articles of paper, etc, n.e.c.
1723123000	Obálky z papiera alebo lepenky	kg	D	D	D	D	Envelopes of paper or paperboard
1723131500	Bloky poznámkové a listové, memorandové zápisníky z papiera/lepenky	kg	D	D	D	D	Note books, letter pads, memorandum pads, of paper or paperboard
1723131700	Diáre z papiera/lepenky	kg	D	D	D	D	Diaries, of paper or paperboard
1723135000	Viazače, rýchloviazače a dosky z papiera/lepenky s výnimkou obalov na knihy	kg	D	D	D	D	Binders, folders and file covers, of paper or paperboard (excluding book covers)
1723137000	Rozmanité obchodné tlačivá a poprekladané uhľové (prieklepové) sady, z papiera alebo lepenky	kg	D	D	D	D	Manifold business forms and interleaved carbon sets, of paper or paperboard
1729112000	Samolepiace potlačené štítky z papiera alebo lepenky	kg	123 253	145 117	148 980	417 350	Self-adhesive printed labels of paper or paperboard
1729114000	Potlačené papierové alebo lepenkové štítky (s výnimkou samolepiacich)	kg	45 037	62 695	54 813	162 545	Printed labels of paper or paperboard (excluding self-adhesive)
1729116000	Samolepiace štítky z papiera alebo lepenky (s výnimkou potlačených)	kg	17 470	17 455	16 759	51 684	Self-adhesive labels of paper or paperboard (excluding printed)
1729118000	Štítky z papiera alebo lepenky (s výnimkou potlačených, samolepiacich)	kg	D	D	D	D	Labels of paper or paperboard (excluding printed, self-adhesive)
1729193000	Dutinky, cievky, vretená a podobné výstuže z papierovej buničiny, papiera alebo lepenky, (s výnimkou na navíjanie textilnej priadze)	kg	D	D	D	D	Bobbins, spools, cops and similar supports of paper pulp, paper or paperboard (excluding of a kind used for winding textile yarn)
1729195700	Tvarované alebo lisované výrobky z papierenskej buničiny (papieroviny)	kg	D	D	D	D	Moulded or pressed articles of paper pulp
1729198500	Ostatné výrobky z papiera a lepenky	kg	181 219	201 410	216 283	598 912	Other articles of paper and paperboard n.e.c.
1811100000	Tlačené noviny, časopisy a periodiká, vychádzajúce aspoň štyri razy za týždeň	kg	D	D	D	D	Printed newspapers, journals and periodicals, appearing at least four times a week
1812130000	Tlačené noviny, časopisy a periodiká vychádzajúce menej než štyri razy za týždeň	kg	1 821 209	1 973 352	1 712 657	5 507 218	Printed newspapers, journals and periodicals, appearing less than four times a week
1812140700	Tlačené knihy, brožúry, letáky a podobné tlačiarenské výrobky, v jednotlivých listoch	kg	3 970 405	4 132 941	4 308 049	12 411 395	Printed books, brochures, leaflets and similar printed matter, in single sheets
1812141400	Tlačené knihy, brožúry, letáky a podobné tlačiarenské výrobky (iné ako v jednotlivých listoch)	kg	2 254 817	2 116 361	2 193 785	6 564 963	Printed books, brochures, leaflets and similar printed matter (excluding in single sheets)
1812142100	Tlačené obrázkové knižky, predlohy na kreslenie alebo maľovanie pre deti	kg	D	D	D	D	Printed children's picture, drawing or colouring books
1812144900	Tlačené pohľadnice, tiež ilustrované	kg	D	D	D	D	Printed postcards, whether or not illustrated
1812145600	Tlačené karty s osobnými pozdravmi, správami alebo oznámeniami, tiež ilustrované, prípadne tiež s obálkami alebo ozdobami	kg	D	D	D	D	Printed cards bearing personal greetings, messages or announcements, whether or not illustrated, with or without envelopes or trimmings
1812191000	Tlačené kalendáre všetkých druhov, vrátane kalendárov	kg	D	D	D	D	Printed calendars of any kind, including calendar blocks
1812199000	Ostatné tlačoviny, i. n.	EUR	1 659 021	2 262 250	1 833 982	5 755 253	Other printed matter, n.e.c.
1813200000	Tlačiarenské typy	EUR	D	D	D	D	Printing components
1813300000	Ostatné služby polygrafického priemyslu	EUR	783 270	901 785	917 828	2 602 883	Other graphic services
1814103000	Viazanie/dokončovanie brožúr, časopisov, katalógov, vzoriek, reklamnej literatúry atď., vrátane skladania, kompletizácie, šitia, lepenia, rezania, obalovej úpravy	EUR	D	D	D	D	Binding and finishing of brochures, magazines, catalogues, samples and advertising literature including folding, assembling, stitching, gluing, cutting cover laying
1910200050	Decht destilovaný z čierneho uhlia, z hnedého uhlia alebo z rašeliny; ostatné minerálne dechty	kg	D	D	D	D	Tar distilled from coal, lignite or peat; other mineral tars

PRODSLOV	Názov výrobku	M.j. / Unit	April / April	Máj/ May	Jún/ June	2.štvrťrok / 2nd quarter	Commodity name
1920215001	Motorový benzín bezolovnatý (ropný destilát (30°C až 220°C) pripravený pre zážihové motory, neobsahujúci TEO alebo TMO)	kg	D	D	D	D	Motor gasoline, unleaded (petroleum distillate (30 °C to 220 °C) prepared for spark ignition engines not containing TEL or TML)
1920235002	Vznetové palivo (nafta pre motory cestných vozidiel, ropný destilát (180° až 380°C), používaný v cestnej/železničnej doprave)	kg	D	D	D	D	Derv fuel (diesel for engine road vehicles, petroleum distillate, 180°C to 380°C, used in road/rail transport)
2011112000	Argón	m3	D	D	D	D	Argon
2011115000	Vodík	m3	D	D	D	D	Hydrogen
2011116000	Dusík	m3	31 745 718	32 225 407	32 627 928	96 599 053	Nitrogen
2011117000	Kyslík	m3	D	D	D	D	Oxygen
2011130000	Kvapalný vzduch, stlačený vzduch	kg	1 855 636 225	2 001 610 788	1 312 819 071	5 170 066 084	Liquid air; compressed air
2011140001	Fúkaný vietor	tis.m3 / thous.m3	D	D	D	D	Blown wind
2012199700	Ostatné anorganické zásady; ostatné oxidy, hydroxidy a peroxidy kovov (okrem oxidov a hydroxidov cínu), i. n.	kg	D	D	D	D	Other inorganic bases; other metal oxides, hydroxides and peroxides (excluding tin oxides and hydroxides), n.e.c.
2012215000	Ostatné syntetické organické farbivá	kg	189 552	200 562	249 379	639 493	Other synthetic organic colouring matters
2012245000	Ostatné farbivá; pigmenty a prípravky na báze anorganických alebo minerálnych farbív; anorganické výrobky používané ako luminofóry	kg	D	D	107 192	271 788	Other colouring matter; pigments and preparations based on inorganic or mineral colouring matter; inorganic products of a kind used as luminophores
2013649000	Ostatné karbidy, i.n.	kg	D	D	D	D	Other carbides n.e.s.
2014122300	Benzén	kg	D	D	D	D	Benzene
2014122500	Toluén	kg	D	D	D	D	Toluene
2014124300	o - xylén	kg	D	D	D	D	o-Xylene
2014124700	m - xylén a zmes izomérov xylénu	kg	D	D	D	D	m-Xylene and mixed xylene isomers
2014135300	1,2-dichlóretán (etyléndichlorid)	kg	D	D	D	D	1,2-Dichloroethane (ethylene dichloride)
2014137100	Vinylchlorid (etylénchlorid)	kg	D	D	D	D	Vinyl chloride (chloroethylene)
2014429000	Aminozlúčeniny s kyslíkovou skupinou (s výnimkou aminoalkoholov, ich esterov, éterov a ich solí, lyzínu a jeho solí a esterov, glutámovej kyseliny, jej solí a esterov)	kg	D	D	D	608 857	Oxygen-function amino-compounds (excluding amino-alcohols, their esters and ethers and salts thereof, lysine and its salts and esters, glutamic acid its salts and esters)
2014636100	Alkoholové peroxidy, éterperoxidy, acetalové a poloacetalové peroxidy, ketoperoxidy a ich halogenáty, sulfonáty, nitráty alebo nitrozo deriváty	kg	D	D	D	D	Alcohol peroxides, ether peroxides, acetal and hemiacetal peroxides, ketone peroxides and their halogenated, sulphonated, nitrated or nitrosated derivatives
2014637900	Epoxidy, epoxyalkoholy, epoxyfenoly, epoxyétery, s 3-členným prstencom a ich halogenáty; sulfonáty; nitráty alebo nitrozo deriváty s výnimkou oxiránov, metyloxiránov (propylénoxidov)	kg	D	D	D	D	Epoxides, epoxyalcohols, -phenols, epoxyethers, with a 3-membered ring and their halogenated, sulphonated, nitrated/nitrosated derivatives excluding oxirane, methyloxirane (propylene oxide)
2014750000	Etylalkohol a iné denaturované liehoviny s akýmkoľvek obsahom alkoholu	l	D	D	D	D	Denatured ethyl alcohol and other denatured spirits; of any strength
2015105000	Kyselina dusičná, kyselina sírová	kg N	D	D	D	D	Nitric acid; sulphonitric acids
2015107500	Bezvodý amoniak (čpavok)	kg N	D	D	D	D	Anhydrous ammonia
2015107700	Amoniak (čpavok) vo vodnom roztoku	kg N	D	D	D	D	Ammonia in aqueous solution
2015330000	Dusičnan amónny (s výnimkou v tabletkách alebo podobných formách alebo v balení s hmotnosťou <= 10 kg)	kg N	D	D	D	D	Ammonium nitrate (excluding in tablets or similar forms or in packages of a weight of <= 10 kg)
2015353000	Zmesi dusičnanu amónneho s uhličitanom vápenatým, s obsahom dusíka <= 28 %	kg N	D	D	D	D	Mixtures of ammonium nitrate with calcium carbonate, <= 28% nitrogen by weight
2015360000	Zmesi močoviny a dusičnanu amónneho vo vodnom alebo amónnom roztoku (s výnimkou v tabletkách alebo podobných formách alebo v balení s hmotnosťou <= 10 kg)	kg N	D	D	D	D	Mixtures of urea and ammonium nitrate in aqueous or ammoniacal solution (excluding in tablets or similar forms or in packages of a weight of <= 10 kg)
2015393000	Minerálne alebo chemické hnojivá, dusíkaté, i. n.	kg N	D	D	D	D	Double salts and mixtures of ammonium sulphate and ammonium nitrate (excluding in tablets or similar forms or in packages of a weight of <= 10 kg)
2015399000	Minerálne alebo chemické hnojivá, dusíkaté, i. n.	kg N	121 940	115 170	70 920	308 030	Mineral or chemical fertilizers, nitrogenous, n.e.c.
2016103900	Ostatný polyetylén s mernou hmotnosťou < 0,94, v primárnych formách (s výnimkou lineárneho)	kg	D	D	D	D	Polyethylene having a specific gravity < 0.94, in primary forms (excluding linear)
2016109000	Ostatné polyméry etylénu v primárnych formách (s výnimkou polyetylénu, etylén-vinylacetátové kopolyméry)	kg	D	D	D	D	Polymers of ethylene, in primary forms (excluding polyethylene, ethylene-vinyl acetate copolymers)
2016301000	Polyvinylchlorid, nezmiešaný s inými látkami, v primárnych formách	kg	D	D	D	D	Polyvinyl chloride, not mixed with any other substances, in primary forms
2016306000	Fluórované polyméry	kg	D	D	D	D	Fluoropolymers
2016513000	Polypropylén, v primárnych formách	kg	19 649 019	22 395 891	21 139 293	63 184 203	Polypropylene, in primary forms
2016515000	Polyméry propylénu alebo iných olefinov, v primárnych formách (s výnimkou polypropylénu)	kg	1 838 980	1 678 847	1 234 160	4 751 987	Polymers of propylene or of other olefins, in primary forms (excluding polypropylene)

PRODSLOV	Názov výrobku	M.j. / Unit	April / April	Máj/ May	Jún/ June	2.štvrťrok / 2nd quarter	Commodity name
2017109000	Syntetický kaučuk (s výnimkou latexu)	kg	D	D	D	D	Synthetic rubber (excluding latex)
2030122500	Náterové farby a laky, na báze polyesterov rozpúšťaných/rozpustených v nevodnom prostredí, s obsahom rozpúšťadla >=50% celkovej hmotnosti rozpúšťadla vrátane smaltovaných a lakovaných	kg	D	D	D	D	Paints and varnishes, based on polyesters dispersed/dissolved in a non-aqueous medium, weight of the solvent >50% of the weight of the solution including enamels and lacquers
2030125000	Ostatné náterové farby a laky na báze akrylových alebo vinylových polymérov	kg	D	D	D	D	Other paints and varnishes based on acrylic or vinyl polymers
2030129000	Ostatné náterové farby a laky na báze syntetických polymérov, i. n.	kg	249 605	254 065	400 012	903 682	Other paints and varnishes based on synthetic polymers n.e.c.
2030223000	Lisované fólie	kg	D	D	D	D	Stamping foils
2030224000	Pigmenty, vrátane kovových práškov a vločiek, rozpúšťané v nevodnom prostredí v tekutej alebo pastovej forme, použité pri výrobe farieb, farbív a iných farbivacích materiálov, i.n. balených pre maloobchod	kg	D	D	D	D	Pigments, including metallic powders and flakes, dispersed in non-aqueous media, in liquid or paste form, of a kind used in the manufacture of paints; colorants and other colouring matter, n.e.c. put up for retail sale
2030225300	Sklársky tmel, tmel na štiepenie, smolný tmel, tužidlové zmesi a iné tmely	kg	D	D	D	D	Glaziers' putty, grafting putty, resin cements, caulking compounds and other mastics
2030226000	Sklenársky tmel, štepársky tmel, živicové cementy, tesniaci tmel a nežiaruvzdorné prípravky na povrchovú úpravu; vnútorné steny, podlahy, stropy alebo podobne	kg	D	D	D	D	Non-refractory surfacing preparations for façades, indoor walls, floors, ceilings or the like
2030227900	Zmesné organické rozpúšťadlá a riedidlá používané v spojení s nátermi a farbami (s výnimkou tých, ktoré sú na báze butylacetátu a tlačiarenských farieb)	kg	614 280	713 046	909 713	2 237 039	Organic composite solvents and thinners used in conjunction with coatings and inks (excluding those based on butyl acetate and printing inks)
2041205000	Neionické organické povrchovo aktívne činidlá, tiež upravené na predaj v malom (s výnimkou mydla)	kg	D	D	D	D	Non-ionic organic surface-active agents, whether or not put up for retail sale (excluding soap)
2041324000	Povrchovo aktívne prípravky, obsahujúce alebo neobsahujúce mydlo, balené pre maloobchod (s výnimkou tých, ktoré sú používané ako mydlo)	kg	D	D	D	D	Surface-active preparations, whether or not containing soap, p.r.s. (excluding those for use as soap)
2041325000	Pracie a čistiace prípravky, obsahujúce alebo neobsahujúce mydlo, balené pre maloobchod, vrátane pomocných pracích prostriedkov (s výnimkou tých, ktoré sú na použitie ako mydlo, povrchovo-aktívnych prípravkov)	kg	646 781	611 734	553 777	1 812 292	Washing preparations and cleaning preparations, whether or not containing soap, p.r.s. including auxiliary washing preparations (excluding those for use as soap, surface-active preparations)
2041327000	Pracie a čistiace prípravky, s mydlom alebo bez neho, nebalené na maloobchodný predaj vrátane pomocných pracích prípravkov s výnimkou tých na použitie ako mydlo, povrchovo-aktívnych prípravkov	kg	D	D	D	D	Washing preparations and cleaning preparations, with or without soap, n.p.r.s. including auxiliary washing preparations excluding those for use as soap, surface-active preparations
2042185000	Prípravky na čistenie zubov (vrátane zubných pást, čističov zubov)	ks / p/st	D	D	D	D	Dentifrices (including toothpaste, denture cleaners)
2052108000	Prípravené gleje a iné prípravené lepidlá, i. n.	kg	1 240 073	817 652	1 592 212	3 649 937	Prepared glues and other prepared adhesives, n.e.c.
2053105000	Koncentráty éterických olejov, silíc v tukoch ... vodné destiláty, atď.	kg	D	D	D	D	Concentrates of essential oils in fats... aqueous distillates, etc
2053107500	Zmesi vonných látok, používaných v potravinárskom priemysle alebo pri výrobe nápojov	kg	D	D	D	D	Mixtures of odoriferous substances of a kind used in the food or drink industries
2059565000	Antioxidačné prípravky a stabilizátory pre kaučuk alebo plasty	kg	D	D	D	D	Anti-oxidising preparations and other compounds stabilizers for rubber or plastics
2059575000	Hotové prísady do cementov, mált alebo betónov	kg	D	D	D	D	Prepared additives for cements, mortars or concretes
2059580000	Bionafta a jej zmesi, tiež obsahujúce menej ako 70 % hmotnosti ropných olejov alebo olejov získaných z bitúmenových nerastov	kg	D	D	D	D	Biodiesel and mixtures thereof, not containing or containing < 70 % by weight of petroleum oils or oils obtained from bituminous minerals
2059596500	Pomocné produkty pre zlievárne (s výnimkou spracovaných spojív pre zlievacie formy alebo jadrá)	kg	D	D	D	D	Auxiliary products for foundries (excluding prepared binders for foundry moulds or cores)
2059599500	Ostatné chemické výrobky, inde nezaraďené	kg	2 397 544	524 099	2 920 131	5 841 774	Other chemical products, n.e.c.
2060124000	Vysokopevnostná priadza z nylonu alebo ostatných polyamidov (iná ako šijacia niť, priadza na predaj v malom a vysokopevnostná priadza z aromatických polyamidov)	kg	D	D	D	D	High-tenacity filament yarn of nylon or other polyamides (excluding sewing thread, yarn put up for retail sale and high-tenacity filament yarn of aramids)
2060126000	Vysokopevnostná priadza z polyesterov (iná ako šijacia niť na predaj v malom)	kg	D	D	D	D	High-tenacity filament yarn of polyesters (excluding that put up for retail sale)
2110510000	Provitamíny a vitamíny, prírodné alebo vyrobené syntézou (vrátane prírodných koncentrátov), ich deriváty používané hlavne ako vitamíny, ich zmesi, tiež v akejkoľvek rozpúšťadle	EUR	1 140 070	1 254 830	1 320 608	3 715 508	Provitamins and vitamins, natural or reproduced by synthesis (including natural concentrates), derivatives thereof used primarily as vitamins, and intermixtures of the foregoing, whether or not in any solvent
2110530000	Glykozidy a rastlinné alkaloidy, prírodné alebo vyrobené syntézou a ich soli, étery, estery a ostatné deriváty	EUR	D	D	D	D	Glycosides and vegetable alkaloids, natural or reproduced by synthesis, and their salts, ethers, esters and other derivatives
2110540000	Antibiotiká	kg	D	D	D	D	Antibiotics
2120132000	Ostatné lieky na terapeutické a profylaktické účely, z HS 30.03, nebalené pre maloobchod	EUR	D	D	D	D	Other medicaments for therapeutic or prophylactic uses, of HS 3003, n.p.r.s.
2120134000	Lieky s obsahom alkaloidov alebo ich derivátov, balené pre maloobchod	EUR	D	D	D	D	Medicaments of alkaloids or derivatives thereof, p.r.s.

<b>PRODSLOV</b>	<b>Názov výrobu</b>	<b>M.j. / Unit</b>	<b>April / April</b>	<b>Máj/ May</b>	<b>Jún/ June</b>	<b>2.štvrťrok / 2nd quarter</b>	<b>Commodity name</b>
2120136000	Lieky obsahujúce vitamíny, provitamíny, deriváty a zmesi z nich, na terapeutické a profylaktické účely, v nameraných dávkach alebo pre maloobchod	EUR	300 914	857 029	1 326 029	<b>2 483 972</b>	Medicaments containing vitamins, provitamins, derivatives and intermixtures thereof, for therapeutic or prophylactic uses, put up in measured doses or for retail sale
2120138100	Ostatné lieky z miešaných alebo nemiešaných produktov, maloobchodne balené, i.n.	EUR	6 400 655	8 851 956	7 500 045	<b>22 752 656</b>	Other medicaments of mixed or unmixed products, p.r.s., n.e.c.
2211110000	Nové pneumatiky z gumy, typy používané pre motorové vozidlá (vrátane závodných áut)	ks / p/st	D	D	D	<b>D</b>	New pneumatic rubber tyres for motor cars (including for racing cars)
2211135700	Nové pneumatiky z gumy pre autobusy alebo nákladné vozidlá s koeficientom zaťaženia >121	ks / p/st	D	D	D	<b>D</b>	New pneumatic rubber tyres for buses or lorries with a load index > 121
2219201900	Ostatné zmiešané kaučuky, nevulkanizované, v primárnych formách alebo platniach, listoch alebo pásoch	kg	D	D	D	<b>D</b>	Other compounded rubber, unvulcanised, in primary forms or in plates, sheets or strip
2219207000	Dosky, listy a pásy z vulkanizovaného kaučuku	kg	D	D	D	<b>D</b>	Plates, sheets and strip of vulcanized rubber
2219208300	Vytlačované tyče a profilované tvary z pórovitej (fahčenej) vulkanizovanej gumy	kg	D	18 540	D	<b>39 557</b>	Extruded rods and profile shapes of cellular vulcanized rubber
2219208500	Dosky, listy a pásy na podlahové krytiny z nepórovitej, vulkanizovanej gumy	kg	D	D	D	<b>D</b>	Plates, sheets, strips for floor covering of solid vulcanized rubber
2219208700	Vytlačované tyče a profilované tvary z nepórovitej (neľahčenej) gumy	kg	1 722 352	2 053 048	2 032 698	<b>5 808 098</b>	Extruded solid rubber rods and profiles
2219732300	Tesnenia z vulkanizovaného kaučuku	kg	897 348	964 936	1 060 911	<b>2 923 195</b>	Seals, of vulcanized rubber
2219733000	Nárazníky na pristávanie lodí a člnov, aj nafukovacie z vulkanizovaného kaučuku; ostatné nafukovacie výrobky, z vulkanizovaného kaučuku	kg	D	D	D	<b>D</b>	Boat or dock fenders, whether or not inflatable, of vulcanised rubber; other inflatable articles, of vulcanized rubber
2219734500	Lepené (guma-kov) gumené výrobky na traktory a motorové vozidlá	kg	1 270 706	2 075 693	2 108 683	<b>5 455 082</b>	Rubber-to-metal bonded articles for tractors and motor vehicles
2219734700	Lisované gumené výrobky na traktory a motorové vozidlá	kg	121 057	116 598	113 596	<b>351 251</b>	Moulded rubber articles for tractors and motor vehicles
2219734900	Lepené (guma-kov) gumené výrobky, na iné účely ako pre traktory a motorové vozidlá	kg	D	91 837	D	<b>287 199</b>	Rubber-to-metal bonded articles for other uses than for tractors and motor vehicles
2219736500	Výrobky z vulkanizovaného nepórovitého kaučuku iné ako pre traktory a motorové vozidlá	kg	3 214 619	3 042 595	4 819 187	<b>11 076 401</b>	Articles of vulcanized solid rubber other than for tractors and motor vehicles
2221105000	Monovláknno s prierezom > 1 mm, tyče, latky a profilové tvary, z polymérov etylénu (vrátane povrchovej úpravy ale nie inak spracované)	kg	D	D	D	<b>D</b>	Monofilament with any cross-sectional dimension > 1 mm; rods; sticks and profile shapes; of polymers of ethylene (including surface worked but not otherwise worked)
2221107000	Monovláknno s prierezom > 1 mm, tyče, latky a profilové tvary, z polymérov vinylchloridu (vrátane povrchovej úpravy ale nie inak spracované)	kg	D	D	D	<b>D</b>	Monofilament with any cross-sectional dimension > 1 mm; rods; sticks and profile shapes of polymers of vinyl chloride (including surface worked but not otherwise worked)
2221109000	Monovláknno s prierezom > 1 mm, tyče, latky a profilové tvary, z plastov (s výnimkou z polymérov etylénu, z polymérov vinylchloridu)	kg	2 822 002	3 492 947	3 459 063	<b>9 774 012</b>	Monofilament with any cross-sectional dimension > 1 mm; rods; sticks and profile shapes of plastics (excluding of polymers of ethylene, of polymers of vinyl chloride)
2221301000	Ostatné dosky..., z polymérov etylénu nevystužené, s hrúbkou <= 0,125 mm	kg	1 853 099	2 129 531	2 112 006	<b>6 094 636</b>	Other plates..., of polymers of ethylene, not reinforced, thickness <= 0.125 mm
2221301700	Ostatné dosky..., z polymérov etylénu nevystužené atď., s hrúbkou > 0,125 mm	kg	106 982	110 853	89 204	<b>307 039</b>	Other plates..., of polymers of ethylene, not reinforced, etc, thickness > 0.125 mm
2221302100	Ostatné dosky..., z biaxiálne orientovaných polymérov propylénu, s hrúbkou <= 0,1 mm	kg	1 578 061	1 500 556	1 228 556	<b>4 307 173</b>	Other plates..., of biaxially orientated polymers of propylene, thickness <= 0.10 mm
2221302300	Ostatné dosky..., z polymérov propylénu, s hrúbkou <= 0,1 mm, ostatné	kg	D	D	D	<b>D</b>	Other plates..., of polymers of propylene, thickness <= 0.10 mm, others
2221302600	Ostatné platne..., neľahčené z polymérov propylénu hrúbkou presahujúcou 0,10 mm, inde neuvedené	kg	1 101 509	1 246 674	1 362 723	<b>3 710 906</b>	Other plates..., of non-cellular polymers of propylene, thickness > 0,10 mm, n.e.c.
2221303000	Ostatné dosky..., z polymérov styrénu, nevystužené atď.	kg	784 622	814 801	826 773	<b>2 426 196</b>	Other plates..., of polymers of styrene, not reinforced, etc
2221305300	Dosky..., z polymetylmetakrylátu, nevystužené atď.	kg	D	D	D	<b>D</b>	Plates..., of polymethyl methacrylate, not reinforced, etc
2221305900	Dosky..., z iných akrylových polymérov, nevystužené atď., i. n.	kg	D	D	D	<b>D</b>	Plates..., of other acrylic polymers, not reinforced, etc, n.e.c.
2221306500	Dosky, listy, filmy, fólie, pásy z polyetyléntereftalátu, nevystužené atď., hrúbky <= 0,35 mm	kg	D	D	D	<b>D</b>	Plates, sheets, film, foil, strip, of polyethylene terephthalate, not reinforced, etc, of a thickness <= 0,35 mm
2221306900	Dosky, listy, filmy, fólie, pásy z polyesterov, nepórovité s výnimkou podláh, stien, stropných krytín, samolepiacich z polykarbonátov, polyetyléntereftalátov, nenasytených polyesterov	kg	D	D	D	<b>D</b>	Plates, sheets, film, foil, strip of polyesters, non-cellular excluding floor, wall, ceiling coverings, self-adhesive - of polycarbonates, polyethylene terephthalate, unsaturated polyesters
2221308200	Dosky, listy, filmy, fólie, pásy z polyamidov, nepórovité (s výnimkou podláh, stien, stropných krytín, samolepiacich, vystužených, laminovaných, nosných alebo podobne kombinovaných s inými materiálmi)	kg	D	D	D	<b>D</b>	Plates, sheets, film, foil, strip of polyamides, non-cellular (excluding floor, wall, ceiling coverings, self-adhesive, reinforced, laminated, supported/similarly combined with other materials)

PRODSLOV	Názov výrobku	M.j. / Unit	April / April	Máj/ May	Jún/ June	2.štvrťrok / 2nd quarter	Commodity name
2221308600	Platne, listy, filmy, fólie a pásy (prúžky), z polyvinylbutyralu, amínových, fenolových živíc alebo polymerizačných produktov, nefahčené, nelaminované, nevystužené ani inak nekombinované s ostatnými materiálmi (iné ako samolepiace výrobky a dlažkové krytiny, obklady na steny a stropy zahrnuté v HS 39.18)	kg	D	D	D	D	Plates, sheets, film, foil and strip, of non-cellular poly(vinyl butyral), amino-resins, phenolic resins or polymerisation products, not reinforced, laminated, supported or similarly combined with other materials (excluding self-adhesive products as well as and floor, wall and ceiling coverings of HS 39.18)
2221309000	Platne, listy, filmy, fólie a pásy (prúžky), z plastov, inde neuvedené, nefahčené, nelaminované, nevystužené ani inak nekombinované s ostatnými materiálmi (iné ako samolepiace výrobky a dlažkové krytiny, obklady na steny a stropy zahrnuté v HS 39.18 a sterilné prostriedky na zabránenie zrastov používané v chirurgii alebo v zubnom lekárstve zahrnuté pod kód KN 3006.10.30)	kg	211 900	176 924	165 134	553 958	Plates, sheets, film, foil and strip, of non-cellular plastics, n.e.c., not reinforced, laminated, supported or similarly combined with other materials (excluding self-adhesive products, floor, wall and ceiling coverings of HS 39.18 and sterile surgical or dental adhesion barriers of CN 3006.10.30)
2221412000	Platne, listy, filmy, fólie a pásy z ľahčených polymérov styrénu	kg	640 629	1 070 437	1 208 734	2 919 800	Plates, sheet, film, foil and strip of cellular polymers of styrene
2221415000	Platne, listy, filmy, fólie a pásy z ľahčených polyuretánov	kg	138 096	154 659	157 679	450 434	Plates, sheets, film, foil and strip of cellular polyurethanes
2221418000	Platne, listy, filmy, fólie a pásy z ľahčených plastov (s výnimkou z polymérov styrénu, z polymérov vinylchloridu, z polyuretánov, z regenerovanej celulózy)	kg	D	159 651	D	432 051	Plates, sheets, film, foil and strip of cellular plastics (excluding of polymers of styrene, of polymers of vinyl chloride, of polyurethanes, of regenerated cellulose)
2222110000	Vrecúška a vrecia (vr. kornútov) z polymérov etylénu	kg	2 629 418	3 006 643	2 731 569	8 367 630	Sacks and bags of polymers of ethylene (including cones)
2222130000	Plastové škatule, debny, prepravky a podobné výrobky z plastov na prepravu alebo balenie výrobkov	kg	1 103 659	1 445 110	1 150 025	3 698 794	Plastic boxes, cases, crates and similar articles for the conveyance or packing of goods
2222192500	Plastové zátky, viečka, uzávery fliaš a ostatné uzávery	kg	191 335	273 420	208 085	672 840	Plastic stoppers, lids, caps, capsules and other closures
2222195000	Výrobky pre prepravu alebo balenie tovaru, z plastov (s výnimkou krabíc, puzdier, debničiek a podobných výrobkov; vrec a sáčikov, vrátane kornútov; demžôv, fliaš a podobných výrobkov; cievok, vretien a podobných podpôr; zátiok, viečok, uzáverov fliaš a ostatných uzáverov)	kg	614 420	685 025	666 575	1 966 020	Articles for the conveyance or packaging of goods, of plastics (excl. boxes, cases, crates and similar articles; sacks and bags, incl. cones; carboys, bottles, flasks and similar articles; spools, spindles, bobbins and similar supports; stoppers, lids, caps and other closures)
2223145000	Dvere, okná a ich rámy, dverné zárubne a prahy, z plastov	ks / p/st	106 450	119 667	124 045	350 162	Plastic doors, windows and their frames and thresholds for doors
2223147000	Okenice, rolety a podobné výrobky a ich časti, z plastov	kg	156 389	131 894	138 144	426 427	Plastic shutters, blinds and similar articles and parts thereof
2229295000	Ostatné výrobky vyrábané z plastických fólií	kg	1 991 067	2 242 574	2 443 405	6 677 046	Other articles made from sheet
2229299600	Ostatné výrobky z plastov inde neuvedené (s výnimkou ochranných tvárových štítov / štítov z plastov a pomôcok určených na použitie pri stômiach)	EUR	32 360 512	37 799 378	38 202 644	108 362 534	Other articles of plastic n.e.c (excluding protective face shields/visors and appliances identifiable for ostomy use)
2229911000	Plastické časti pre stroje a mechanické zariadenia s výnimkou spaľovacích pístových motorov, plynových turbín	kg	396 614	285 909	295 690	978 213	Plastic parts for machinery and mechanical appliances, excluding internal combustion piston engines, gas turbines
2229914000	Plastické výrobky, súčasti výrobkov z HS 85.35 až 85.37 a 85.42	kg	94 211	104 847	115 146	314 204	Plastic products, parts of apparatus of HS 85.35 to 85.37, and 85.42
2229916000	Plastové časti a príslušenstvo pre pozemné vozidlá (s výnimkou pre lokomotivy alebo vozňový park)	kg	4 691 239	4 422 040	4 836 663	13 949 942	Plastic parts and accessories for all land vehicles (excluding for locomotives or rolling stock)
2229919300	Výrobky z plastických častí pre elektrické stroje a prístroje, zvukové nahrávače a prehrávače, obrazové a zvukové nahrávače a prehrávače	kg	D	D	D	D	Plastic parts for electrical machinery and equipment, sound recorders and reproducers, television image and sound recorders and reproducers
2311111000	Liate sklo a valcované sklo v tabuliach alebo profiloch, tiež s absorbentom, s reflexnou alebo nereflexnou vrstvou, inak však nespracované; ploché sklo bez drôtovej vložky	m2	D	D	D	D	Non-wired sheets, of cast or rolled glass, whether or not with absorbent, reflecting or non-reflecting layer, but not otherwise worked
2311123000	Nedrôtené ploché plavené sklo a brúsené alebo leštené sklo, celé farbené, kalené, vrstvené alebo len brúsené	m2	D	D	D	D	Non-wired sheets, of float, surface ground or polished glass, coloured throughout the mass, opacified, flashed or merely surface ground
2311129000	Ostatné tabuľové sklo plavené/brúsené/leštené, i. n.	m2	D	D	D	D	Other sheets of float/ground/polished glass, n.e.c.
2312121000	Bezpečnostné sklo zložené z tvrdeného alebo vrstveného skla, v rozmeroch a tvaroch vhodných na zabudovanie do dopravných prostriedkov, lietadiel, plavidiel alebo kozmických lodí	m2	D	D	D	D	Toughened (tempered) safety glass, of size and shape suitable for incorporation in motor vehicles, aircraft, spacecraft, vessels and other vehicles
2312123000	Tvrdené bezpečnostné sklo (temperované), i. n.	m2	D	D	D	D	Toughened (tempered) safety glass, n.e.c.
2312127000	Laminované bezpečnostné sklo, i. n.	m2	D	D	D	D	Laminated safety glass, n.e.c.
2312133000	Viacvrstevnaté izolačné zlepené elementy (jednotky)	m2	66 766	72 884	73 562	213 212	Multiple-walled insulating units of glass
2312135000	Spätne zrkadlá pre vozidlá, zo skla	ks / p/st	D	D	D	D	Glass rear-view mirrors for vehicles
2312139000	Ostatné sklenené zrkadlá, (ne)zarámované	kg	12 343	24 188	20 138	56 669	Other glass mirrors, whether or not framed
2313114000	Fľaše z nefarbeného skla s objemom < 2,5 litra, na nápoje a potraviny (s výnimkou fliaš potiahnutých usňou alebo kompozitnou usňou, detských fliaš)	ks / p/st	D	D	D	D	Bottles of colourless glass of a nominal capacity < 2.5 litres, for beverages and foodstuffs (excluding bottles covered with leather or composition leather, infant's feeding bottles)

PRODSLOV	Názov výrobku	M.j. / Unit	April / April	Máj/ May	Jún/ June	2.štvrťrok / 2nd quarter	Commodity name
2313115000	Fľaše s farbeného skla s objemom < 2,5 litra, na nápoje a potraviny (s výnimkou fliaš potiahnutých usňou alebo kompozitnou usňou, detských fliaš)	ks / p/st	D	D	D	D	Bottles of coloured glass of a nominal capacity < 2.5 litres, for beverages and foodstuffs (excluding bottles covered with leather or composition leather, infant's feeding bottles)
2313117000	Sklenené nádoby pre farmaceutické výrobky s objemom < 2,5 litra	ks / p/st	D	D	D	D	Glass containers for pharmaceutical products of a nominal capacity < 2.5 litres
2313129000	Ostatné nápojové sklo	ks / p/st	D	D	D	D	Other drinking glasses
2314111000	Sklenené sekané vlákna zarezané v dĺžke najmenej 3 mm ale <=50 mm (sekané pásy)	kg	D	D	D	D	Glass fibre threads cut into lengths of at least 3 mm but <= 50 mm (chopped strands)
2314113000	Sklenené vlákna (vrátane pradien)	kg	D	D	D	D	Glass fibre filaments (including rovings)
2314115100	Priadza a pramene zo sklenených vlákien (okrem sekaných prameňov s dĺžkou <= 50 mm a predpriadze) a koláče zo sklenených vlákien "textilné koláče" a pramene sekaných sklenených vlákien s dĺžkou > 50 mm	kg	D	D	D	D	Yarn and slivers of glass fibres (excl. in chopped strands of a length of <= 50 mm, and rovings) and glass fibre cakes "textile cakes" and chopped glass fibre strands of a length >50mm
2319235000	Sklenené ampulky používané na dopravu alebo balenie výrobkov	ks / p/st	D	D	D	D	Glass ampoules used for the conveyance or packing of goods
2319910050	Dokončovacie práce pri výrobe ostatného skla, vrátane technického skla	EUR	D	D	D	D	Finishing services of other glass, including technical glassware
2320121000	Žiaruvzdorné keramické konštrukčné výrobky obsahujúce >50% MgO, CaO alebo Cr2O3 vrátane tehál, kvádrov a obkladačiek s výnimkou výrobkov z kremičitých fosílnych múčok alebo hliny, potrubia a rúrky	kg	D	D	D	D	Refractory ceramic constructional goods containing >50% of MgO, CaO or Cr2O3 including bricks, blocks and tiles excluding goods of siliceous fossil meals or earths, tubing and piping
2320123300	Žiaruvzdorné tehly, kvádre, dlaždice, obkladačky a podobné žiaruvzdorné keramické stavebniny obsahujúce 93 % hmotnosti alebo viac oxidu kremičitého (s výnimkou výrobkov z kremičitých infúziórových hliniek alebo podobných kremičitých hliniek)	kg	D	D	D	D	Refractory bricks, blocks, tiles and similar refractory ceramic constructional goods containing, by weight, >= 93% silica (excl. those of siliceous fossil meals or similar siliceous earths)
2320123500	Žiaruvzdorné tehly, kvádre, obkladačky >50% Al2O3, a/alebo SiO2, 7% < oxidu hlinitého (Al2O3) <= 45%	kg	D	D	D	D	Refractory bricks, blocks, tiles and similar refractory ceramic onstructional goods containing, by weight, > 7% but < 45% alumina, but > 50% by weight combined with silica
2320123700	Žiaruvzdorné tehly, kvádre, obkladačky..., >50% Al2O3, a/alebo SiO2, iné	kg	D	D	D	D	Refractory bricks, blocks..., weight > 50% Al2O3 and/or SiO2: others
2320145900	Žiaruvzdorné keramické výrobky, i. n., obsahujúce > 50% oxidu hlinitého alebo kremičitého alebo ich zmesi: >=45% oxidu hlinitého	kg	D	D	D	D	Refractory ceramic goods, n.e.c., alumina or silica or mixture > 50% : alumina >=45%
2331100000	Keramické obkladačky a dlaždice	m2	D	D	D	D	Ceramic tiles and flags
2332111000	Nežiaruvzdorné pálené ílové stavebné tehly (s výnimkou z kremičitých fosílnych múčok alebo hlin)	m3	59 419	81 230	66 448	207 097	Non-refractory clay building bricks (excluding of siliceous fossil meals or earths)
2332113000	Nežiaruvzdorné ílové podlahové tvarovky, nosné dlaždice alebo stropné vložky a podobne (s výnimkou z kremičitých fosílnych múčok alebo hlin)	kg	D	D	D	D	Non-refractory clay flooring blocks, support or filler tiles and the like (excluding of siliceous fossil meals or earths)
2341121000	Keramický (hrnčiarsky) stolový riad, ostatné predmety pre domácnosť: bežný hrnčiarsky tovar	kg	D	D	D	D	Ceramic tableware, other household articles : common pottery
2341125000	Keramický (hrnčiarsky) stolový riad, ostatné predmety pre domácnosť: hlinené výrobky alebo jemný hrnčiarsky tovar	kg	D	D	D	D	Ceramic tableware, other household articles : earthenware or fine pottery
2343103000	Keramické elektrické izolátory (s výnimkou izolačných častí a súčastí)	kg	D	D	D	D	Electrical insulators of ceramic (excluding insulating fittings)
2349125000	Keramické výrobky, i. n. (s výnimkou z porcelánu alebo jemného porcelánu)	kg	D	D	D	D	Ceramic articles, n.e.c. (excl. of porcelain or china)
2351110000	Cementové slinky	kg	D	D	D	D	Cement clinker
2351121000	Cement portlandský	kg	270 516 755	287 908 907	375 684 079	934 109 741	Portland cement
2352103300	Nehasené vápno	kg	51 956 714	52 967 840	48 029 400	152 953 954	Quicklime
2352103500	Hasené vápno	kg	16 068 010	15 026 890	16 238 485	47 333 385	Slaked lime
2361113000	Nepálené stavebné tehly a tvarovky, z cementu, betónu alebo umelého kameňa	kg	63 483 535	73 563 821	79 721 546	216 768 902	Building blocks and bricks of cement, concrete or artificial stone
2361115000	Dlaždice, dlažbové kamene a podobné výrobky z cementu alebo umelého kameňa alebo betónu (s výnimkou stavebných tehál a tvaroviek)	kg	61 573 506	64 295 430	59 248 551	185 117 487	Tiles, flagstones and similar articles of cement, concrete or artificial stone (excluding building blocks and bricks)
2361120000	Prefabrikované stavebné dielce pre stavby..., z cementu...	kg	29 065 565	33 912 210	40 289 238	103 267 013	Prefabricated structural components for building or civil engineering, of cement, concrete or artificial stone
2363100000	Betón pripravený na liatie	kg	355 080 687	443 511 376	449 067 437	1 247 659 500	Ready-mixed concrete
2364100000	Továrensky vyrobené malty	kg	27 005 521	37 477 291	40 693 853	105 176 665	Factory made mortars
2365110000	Dosky, tabule, dlažby, tehly a podobné výrobky z rastlinných vlákien, zo slamy alebo hoblin, triesok, častí, pilín alebo iného drevného odpadu, aglomerované s cementom, sadrou alebo iným minerálnym spojivom	m2	D	D	D	D	Panels, boards, tiles, blocks and similar articles of vegetable fibre, of straw or of shavings, chips, particles, sawdust or other waste of wood, agglomerated with cement, plaster or other mineral binders
2369193000	Rúrky z cementu, betónu alebo umelého kameňa	kg	3 234 374	3 708 132	2 743 850	9 686 356	Pipes of cement, concrete or artificial stone



PRODSLOV	Názov výrobku	M.j. / Unit	April / April	Máj/ May	Jún/ June	2.štvrťrok / 2nd quarter	Commodity name
2369198000	Výrobky z cementu, betónu alebo umelého kameňa na nestavebné použitie (vrátane váz, kvetináčov, architektonických alebo záhradných ornamentov, sôch a zdobených výrobkov)	kg	4 808 197	2 797 810	5 439 708	13 045 715	Articles of cement, concrete or artificial stone for non-constructional purposes (including vases, flower pots, architectural or garden ornaments, statues and ornamental goods)
2370110000	Opracované pamätníkové/stavebné kamene a výrobky z nich, z mramoru, travertínu a alabastru (s výnimkou dlaždíc, kockiek/podobných výrobkov, ktorých najväčšiu plochu možno zahrnúť do štvorca so stranou menej ako 7 cm, dlažbových kociek, obrubníkov, dlažbových kameňov)	kg	152 492	180 599	249 040	582 131	Worked monumental/building stone and articles thereof, in marble, travertine and alabaster (excluding tiles, cubes/similar articles, largest surface area of which is capable of being enclosed in a square the side of which is < 7 cm, setts, kerbstones, flagstones)
2370121000	Dlažbové kocky, obrubníky a dlažbové dosky, z prírodného kameňa (s výnimkou bridlic)	kg	D	D	D	D	Natural stone setts, kerbstones and flagstones (excluding of slate)
2370126000	Opracované pamätníkové/stavebné kamene a výrobky z nich, zo žuly s výnimkou dlaždíc, kocky/podobné výrobky, veľkosti povrchu < 49 cm <sup>2</sup> , dlažbové kocky, obrubníky, dlažbové kamene	kg	175 941	175 951	217 916	569 808	Worked monumental or building stone and articles thereof, of granite (excluding tiles, cubes and similar articles, of which the largest surface area is capable of being enclosed in a square the side of which is < 7 cm, setts, kerbstones and flagstones)
2370127000	Opracované kamene na výtvarné alebo stavebné účely a výrobky z nich (okrem žuly alebo bridlice, dlaždíc; kociek a podobných výrobkov; ktorých najväčšiu plochu možno zahrnúť do štvorca so stranou menej ako 7 cm)	kg	D	D	D	D	Worked monumental or building stone and articles thereof (excluding of granite or slate, tiles; cubes and similar articles; of which the largest surface area is capable of being enclosed in a square the side of which is < 7 cm)
2391113000	Mlynské kamene, brúsne kamene, brúsne kotúče a podobné výrobky, bez rámových konštrukcií, z umelých brúsiv, so spojivom, zo syntetickej alebo umelej živice, vystužené (s výnimkou mlynských kameňov a brúsnych kameňov, používaných na mletie, brúsenie alebo rozvlákňovanie)	kg	D	D	D	D	Millstones, grindstones, grinding wheels and the like, without frameworks, of artificial abrasives, with binder of synthetic or artificial resin, reinforced (excluding millstones and grindstones for milling, grinding or pulping)
2391123000	Prírodné alebo umelé brusivá v prášku/zrnách, na podklade z textilného materiálu	m <sup>2</sup>	D	D	D	D	Natural or artificial abrasive powder or grain, on a base of woven textile fabric only
2391125000	Prírodné alebo umelé brusivá v prášku/zrnách, na podklade z papiera/kartónu alebo lepenky	m <sup>2</sup>	D	D	D	D	Natural or artificial abrasive powder or grain, on a base of paper or paperboard only
2391129000	Prírodné alebo umelé brusné prášky alebo zrná na podklade (s výnimkou na podklade len z tkaných textílií, na podklade len z papiera alebo lepenky)	m <sup>2</sup>	D	D	D	D	Natural or artificial abrasive powder or grain on a base (excluding on a base of woven textile only, on a base of paper or paperboard only)
2399131000	Asfaltové zmesi na podklade z prírodného asfaltu, ropného asfaltu, minerálnej smoly alebo minerálneho dechtu (vrátane riedených spojív, emulzií a tmelov)	kg	56 530 840	94 800 640	92 331 850	243 663 330	Bituminous mixtures based on natural and artificial aggregate and bitumen or natural asphalt as a binder
2399132000	Prísadové kamenivo	kg	D	D	D	D	Pre-coated aggregates
2399140000	Umelý grafit, koloidný, semikoloidný grafit a prípravky z nich	kg	D	D	D	D	Artificial graphite, colloidal, semi-colloidal graphite, and preparations
2399191000	Trosková vlna, horninová vlna a podobné minerálne vlny (s výnimkou sklenenej vlny) a ich zmesi, voľne uložené, v listoch alebo zvitkoch	kg	D	D	D	D	Slag wool, rock wool and similar mineral wools (excluding glass wool) and mixtures thereof, in bulk, sheets or rolls
2399192000	Odlupovaný vermikulit, expandované íle, spenená troska a podobné expandované minerálne materiály a ich zmesi	kg	D	D	D	D	Exfoliated vermiculite, expanded clays, foamed slag and similar expanded mineral materials and mixtures thereof
2399197000	Uhlíkové vlákna; výrobky z uhlíkových vlákien na iné ako elektrické účely; ostatné výrobky z grafitu alebo iného uhlíka na neelektrické účely	kg	17 401	16 700	20 348	54 449	Carbon fibres; articles of carbon fibres for non-electrical uses; other articles of graphite or other carbon for nonelectrical uses
2399199100	Výrobky z kameňa alebo iných nerastných hmôt, i. n.	kg	35 056 470	21 105 500	27 214 150	83 376 120	Articles of stone or other mineral substances, n.e.c.
2400000001	Strihanie, rezanie a iné úpravy plechov	EUR	349 564	406 638	302 261	1 058 463	Cutting, slicing and other treatments of sheets
2410110000	Surové železo a vysokopecná zrkadlovina v bočníkoch, v blokoch alebo ostatných základných tvaroch	kg	D	D	D	D	Pig iron and spiegeleisen in pigs, blocks or other primary forms
2410211000	Ploché polotovary (z nelegovanej ocele)	kg	D	D	D	D	Flat semi-finished products (of non-alloy steel)
2410212100	Ingoty, ostatné primárne formy a dlhé polotovary pre bezšvové rúry (z nelegovanej ocele)	kg	D	D	D	D	Ingots, other primary forms and long semi-finished products for seamless tubes (of non-alloy steel)
2410212200	Ostatné ingoty, primárne formy a dlhé polotovary vrátane predvalkov (z nelegovanej ocele)	kg	D	D	D	D	Other ingots, primary forms and long semi-finished products including blanks (of non-alloy steel)
2410311000	Ploché valcované výrobky zo železa alebo nelegovanej ocele so šírkou >=600 mm, valcované za tepla, nie plátované, pokovované a potahované, vo zvitkoch	kg	120 456 203	114 107 203	93 163 531	327 726 937	Flat-rolled products of iron or non-alloy steel, of a width >=600 mm, simply hot-rolled, not clad, plated or coated, in coils

<b>PRODSLOV</b>	<b>Názov výrobku</b>	<b>M.j. / Unit</b>	<b>April / April</b>	<b>Máj/ May</b>	<b>Jún/ June</b>	<b>2.štvrťrok / 2nd quarter</b>	<b>Commodity name</b>
2410313000	Ploché valcované výrobky zo železa alebo z nelegovanej ocele, so šírkou 600 mm alebo väčšou, nie vo zvitkoch, jednoducho valcované za tepla, neplátované, nepokovované ani nepotiahnuté, so vzorkou v reliéfe vyrobenou počas valcovania a výrobky s hrúbkou menšou ako 4,75 mm, bez vzorky v reliéfe (s výnimkou výrobkov valcovaných zo štyroch strán alebo v uzavretom kalibri, so šírkou nepresahujúcou 1 250 mm a hrúbkou 4 mm alebo väčšou)	kg	18 559 871	20 576 813	16 397 779	<b>55 534 463</b>	Flat-rolled products of iron or non-alloy steel, of a width >= 600 mm, not in coils, simply hot-rolled, not clad, plated or coated, with patterns in relief directly due to the rolling process and products of a thickness < 4,75 mm, without patterns in relief (excluding rolled on four faces or in a closed box pass of a width <= 1 250 mm and of a thickness of >= 4 mm)
2410315000	Ploché valcované výrobky zo železa alebo z nelegovanej ocele, so šírkou 600 mm alebo väčšou (s výnimkou tzv. širokých pásov), nie vo zvitkoch, jednoducho valcované za tepla, neplátované, nepokovované ani nepotiahnuté, bez vzorky na reliéfe; ploché valcované výrobky zo železa alebo z ocele, so šírkou 600 mm alebo väčšou, valcované za tepla a ďalej upravené, ale neplátované, nepokovované ani nepotiahnuté	kg	D	D	38 509 654	<b>128 011 438</b>	Flat-rolled products, of iron or non-alloy steel, of a width >= 600 mm (excluding "wide flats"), not in coils, simply hot-rolled, not clad, plated or coated, without patterns in relief; flat-rolled products of iron or steel, of a width >= 600 mm, hot-rolled and further worked, but not clad, plated or coated
2410351000	Ploché valcované výrobky z nástrojovej alebo nelegovanej ocele inej než nehrdzavejúcej ocele so šírkou >=600 mm, za tepla valcované, vo zvitkoch (okrem výrobkov z rýchloreznej ocele alebo kremičito-elektrickej ocele)	kg	D	D	D	<b>D</b>	Flat-rolled products, of tool steel or alloy steel other than stainless steel, of a width >=600 mm, not further worked than hot-rolled, in coils (excluding products of high-speed or silicon-electrical steel)
2410353000	Ploché valcované výrobky z nástrojovej ocele alebo legovanej ocele inej ako nehrdzavejúcej, so šírkou 600 mm alebo väčšou, po valcovaní za tepla už ďalej neupravené, nie vo zvitkoch (s výnimkou organicky potiahnutých výrobkov, výrobkov s hrúbkou menšou ako 4,75 mm a výrobkov z rýchloreznej alebo kremíkovej elektroocce)	kg	D	D	D	<b>D</b>	Flat-rolled products, of tool steel or alloy steel other than stainless steel, of a width >= 600 mm, not further worked than hot-rolled, not in coils (excluding organic coated products, products of a thickness < 4,75 mm and products of high-speed or silicon-electrical steel)
2410354000	Ploché valcované výrobky z legovanej ocele inej než nehrdzavejúcej ocele so šírkou >=600 mm, za tepla valcované, nie vo zvitkoch s hrúbkou < 4,75 mm (okrem výrobkov z nástrojovej, rýchlopreznej a kremičito-elektrickej ocele)	kg	D	D	D	<b>D</b>	Flat-rolled products of alloy steel other than stainless, of a width >=600 mm, not further worked than hot-rolled, not in coils, of a thickness of < 4,75 mm (excluding products of tool steel, high-speed steel or silicon-electrical steel)
2410511100	Cínové plechy, ostatné pocínované plechy a pásy, vrátane elektrolyticky pochrómovanej ocele (ECCS) (okrem pocínovaných plechov šírky < 600 mm a hrúbky < 0,5 mm po povrchovej úprave už ďalej neupravených)	kg	D	D	D	<b>D</b>	Tinplate, other tinned sheet and strip, including electrolytically chromium coated steel (ECCS) (excl. tinned of a width of <600 mm and of a thickness of <0.5 mm not further worked than surface-treated)
2410512000	Ploché valcované výrobky zo železa alebo nelegovanej ocele, so šírkou >=600 mm, valcované za tepla, elektrolyticky pokovované alebo potáhané zinkom	kg	D	D	D	<b>D</b>	Flat-rolled products of iron or non-alloy steel, of a width >=600 mm, electrolytically plated or coated with zinc
2410513000	Oceľový tenký plech a pás, tepelne potiahnutý kovom, o šírke >= 600 mm	kg	23 090 532	30 039 989	29 550 876	<b>82 681 397</b>	Hot dipped metal coated sheet and strip of a width >= 600 mm
2410514000	Organicky pokryté listy šírky 600 mm alebo viac	kg	D	D	D	<b>D</b>	Organic coated sheet of a width >=600 mm
2410T11000	Surové železo	kg	D	D	D	<b>D</b>	Pig iron
2410T12200	Surová oceľ: nelegovaná oceľ vyrábaná inými technológiami ako v elektrických peciach	kg	D	D	D	<b>D</b>	Crude steel: non-alloy steel produced by other processes than in electric furnaces
2410T13200	Surová oceľ: nelegovaná, iná ako nehrdzavejúca, vyrábaná inými technológiami ako v elektrických peciach	kg	D	D	D	<b>D</b>	Crude steel: alloy steel other than stainless steel produced by other processes than in electric furnaces
2410T21100	Ploché výrobky valcované za tepla vo zvitkoch (široký pás), so šírkou 600 mm alebo viac	kg	D	D	D	<b>D</b>	Hot rolled flat products in coil (wide strip) of a width of 600 mm or more
2410T21200	Ploché výrobky valcované za tepla vo zvitkoch, so šírkou menšou ako 600 mm	kg	D	D	D	<b>D</b>	Hot rolled flat products in coil of a width less than 600 mm
2410T22100	Platne a listy valcované v širokých pásoch	kg	D	D	D	<b>D</b>	Plate and sheet rolled in lengths in wide strip mills
2410T22200	Platne, listy a široké ploché výrobky valcované v iných ako širokých pásoch	kg	D	D	D	<b>D</b>	Plate, sheet and wide flat, hot rolled in mills other than wide strip mills
2410T24300	Ľahké profily valcované za tepla a kované, veľkosti menšej ako 80 mm a uholníky	kg	D	D	D	<b>D</b>	Hot rolled and forged light sections of a web height of less than 80 mm and angles
2410T25200	Koľajový materiál	kg	D	D	D	<b>D</b>	Railway material
2410T26000	Zvárané profily	kg	D	D	D	<b>D</b>	Welded sections
2410T31000	List, platňa a pás valcovaný za studena, šírkou 600 mm alebo viac	kg	D	29 639 405	D	<b>74 997 469</b>	Cold rolled sheet, plate and strip and blackplate, >=600 wide
2410T32000	Elektrický list a pás	kg	D	D	D	<b>D</b>	Electrical sheet and strip
2410T33000	Cínové plechy, ostatné pocínované listy a elektrolyticky pochrómovanej ocele (ECCS)	kg	D	D	D	<b>D</b>	Tinplate, other tinned sheet and electrically chromium coated steel (ECCS)
2410T34000	Za tepla pokovované listy	kg	D	D	D	<b>D</b>	Hot dipped metal coated sheet

PRODSLOV	Názov výrobku	M.j. / Unit	April / April	Máj/ May	Jún/ June	2.štvrťrok / 2nd quarter	Commodity name
2410T36000	Organicky pokryté listy	kg	D	D	D	D	Organic coated sheet
2420115000	Rovná rúra bezšvová, pre olejové alebo plynové potrebie, z inej než nehrdzavejúcej ocele	kg	D	D	D	D	Line pipe, seamless, of a kind used for oil or gas pipelines, of steel other than stainless steel
2420131000	Rúry a trubice, kruhovitého prierezu, bezšvové, z nehrdzavejúcej ocele (okrem rovných rúr pre olejové a plynové potrubia a obaly, trubice alebo vrtacie rúry pre použitie na olejové alebo plynové vrtý)	kg	4 504 356	4 210 684	3 508 767	12 223 807	Tubes and pipes, of circular cross-section, seamless, of stainless steel (excluding line pipe of a kind used for oil or gas pipelines and casing, tubing and drill pipe used for oil or gas drilling)
2420133000	Presné rúry a trubice, kruhovitého prierezu, za studena ťahané alebo valcované, bezšvové, z inej než nehrdzavejúcej ocele	kg	D	D	D	D	Precision tubes and pipes, of circular cross-section, cold-drawn or cold-rolled, seamless, of steel other than stainless steel
2420135000	Rúry a trubice, kruhovitého prierezu, za studena ťahané alebo valcované, bezšvové, z inej než nehrdzavejúcej ocele (okrem presných rúr a trubíc)	kg	D	D	D	D	Tubes and pipes, of circular cross-section, cold-drawn or cold-rolled, seamless, of steel other than stainless steel (excluding precision tubes and pipes)
2420137000	Rúry a trubice, kruhovitého prierezu, za tepla dokončované, bezšvové, z inej než nehrdzavejúcej ocele (okrem rovných rúr pre olejové a plynové potrubia a obaly, trubice alebo vrtacie rúry pre použitie na olejové alebo plynové vrtý)	kg	D	D	D	D	Tubes and pipes, of circular cross-section, hot finished, seamless, of steel other than stainless steel (excluding line pipe of a kind used for oil or gas pipelines and casing, tubing and drill-pipe used for oil or gas drilling)
2432101100	Úzke pásy valcované za studena z nelegovanej ocele, obsahujúcej < 0,25 % uhlíka, so šírkou < 600 mm	kg	D	D	D	D	Cold rolled narrow strip of non-alloy steel, containing by weight < 0,25% of carbon, of a width of < 600 mm
2432101200	Úzke pásy valcované za studena z nelegovanej ocele, obsahujúcej >=0,25 % ale < 0,6 % uhlíka, so šírkou < 600 mm	kg	D	578 790	D	1 483 958	Cold rolled narrow strip of non-alloy steel, containing by weight >=0,25% but < 0,6% of carbon, of a width of < 600 mm
2432101600	Úzke pásy valcované za studena z legovanej ocele inej ako nehrdzavejúcej a elektrickej, so šírkou < 600 mm	kg	D	D	D	D	Cold rolled narrow strip of alloy steel other than stainless and electrical steel, of a width of < 600 mm
2432102200	Strihané pásy valcované za studena z nelegovanej ocele a legovanej ocele inej ako nehrdzavejúca a elektrická, so šírkou < 600 mm	kg	4 404 214	4 108 714	3 561 833	12 074 761	Cold rolled slit strip of non-alloy steel and of alloy steel other than stainless and electrical steel, of a width of < 600 mm
2432102302	Úzke pásy, valcované za studena, šírky<=500 mm, z legovanej ocele (okrem nehrdzavejúcej a elektrickej ocele)	kg	D	D	D	D	Cold rolled narrow strip, width <= 500 mm, of alloy steel, other than stainless and electrical steel
2432102500	Ploché valcované výrobky zo železa alebo nelegovanej ocele so šírkou < 600 mm, jednoducho za studena valcované, nie plátované, pokovované a potahované, s obsahom elektrického uhlíka < 0,25%	kg	D	D	D	D	Flat-rolled products of iron or non-alloy steel, of a width of < 600 mm, simply cold-rolled "cold-reduced", not clad, plated or coated, containing by weight < 0,25% of carbon "electrical"
2432102501	Strihané pásy, valcované za studena, zo železa alebo nelegovanej ocele, v šírke <= 500 mm, s obsahom C < 0,25%, nie ďalej spracované (okrem elektrického železa alebo nelegovanej ocele)	kg	383 690	498 586	511 074	1 393 350	Cold-rolled slit strip of iron or non-alloy steel of a width <= 500 mm and containing by weight < 0.25% of carbon; not further worked (excl. electrical iron or non-alloy steel)
2432102502	Strihané pásy, valcované za studena, šírky<=500 mm, z legovanej ocele (okrem nehrdzavejúcej a elektrickej ocele)	kg	D	D	D	D	Cold rolled slit strip, width <= 500 mm, of alloy steel, other than stainless and electrical steel
2432103101	Úzke pásy, valcované za studena, zo železa alebo nelegovanej ocele, v šírke <= 500 mm, s obsahom C >0,25% ale <0,6%, nie ďalej spracované	kg	D	D	D	D	Cold-rolled narrow strip iron or non-alloy steel of a width <= 500 mm and containing by weight > 0.25% but < 0.6% of carbon; not further worked
2432202000	Oceľový tenký plech a pás, tepelne alebo elektrolyticky potiahnutý kovom, o šírke < 600 mm	kg	8 367 346	10 573 594	10 243 548	29 184 488	Steel sheet and strip, hot dipped or electrolytically metal coated, of a width of < 600 mm
2432204000	Strihané pásy valcované za studena z nelegovanej ocele, tepelne potiahnuté kovom, so šírkou < 600 mm	kg	D	D	D	D	Cold rolled slit strip of non-alloy steel, hot dipped metal coated, of a width of < 600 mm
2432205000	Strihané pásy valcované za studena z nelegovanej ocele, elektrolyticky potiahnuté kovom, so šírkou < 600 mm	kg	D	D	D	D	Cold rolled slit strip of non-alloy steel, electrolytically metal coated, of a width of < 600 mm
2432208100	Ploché valcované výrobky z legovanej ocele inej ako nehrdzavejúcej, so šírkou menšou ako 600 mm, valcované za tepla alebo za studena (úberom za studena) a pokovované alebo potiahnuté zinkom (s výnimkou výrobkov elektrolyticky pokovovaných alebo potiahnutých a výrobkov z rýchlooreznej ocele alebo kremíkovej elektroocle)	kg	D	D	D	D	Flat -rolled products of alloy steel other than stainless, of a width of < 600 mm, hot-rolled or cold-rolled 'cold-reduced' and plated or coated with zinc (excluding electrolytically plated or coated, and products of high-speed steel or silicon-electrical steel)
2433111000	Profily po tvárnení za studena, získané z plochých výrobkov, z nelegovanej ocele, nepotahované	kg	D	3 405 490	D	9 069 475	Cold formed sections, obtained from flat products, of non alloy steel, not coated
2433113000	Profily po tvárnení za studena, získané z plochých výrobkov, z nelegovanej ocele, pozinkované	kg	D	D	D	D	Cold formed sections, obtained from flat products, of non alloy steel, coated with zinc
2433120000	Profily po tvárnení za studena, získané z plochých výrobkov, z nehrdzavejúcej ocele	kg	D	D	D	D	Cold formed sections, obtained from flat products, of stainless steel
2434113000	Drôt zo železa alebo nelegovanej ocele, s obsahom C< 0,25% vrátane vineného drôtu s výnimkou lanka, ostrného drôtu používaného na oplotenie - dvojity drôt - pilovitý drôt, izolovaného elektrického drôtu	kg	4 264 678	4 078 564	5 129 545	13 472 787	Iron or non-alloy steel wire containing <0.25% of carbon including crimping wire excluding stranded wire, barbed wire used for fencing - duplex wire - saw-tooth wire, insulated electric wire
2434115000	Drôt zo železa alebo nelegovanej ocele, s obsahom 0,25%<=C<0,6% vrátane vineného drôtu s výnimkou lanka, ostrného drôtu používaného na oplotenie - dvojity drôt - pilovitý drôt, izolovaného elektrického drôtu	kg	D	D	D	D	Iron or non-alloy steel wire containing 0.25-0.6% of carbon including crimped wire excluding stranded wire, barbed wire used for fencing, duplex wire, saw-tooth wire, insulated electric wire

PRODSLOV	Názov výrobku	M.j. / Unit	April / April	Máj/ May	Jún/ June	2.štvrťrok / 2nd quarter	Commodity name
2434117000	Drôt zo železa alebo nelegovanej ocele, s obsahom C > 0,6% vrátane vineného drôtu s výnimkou lanka, ostnatého drôtu používaného na oplotenie - dvojité drôt - pľovitého drôtu, izolovaného elektrického drôtu	kg	11 762 070	13 048 396	10 276 149	35 086 615	Iron or non-alloy steel wire containing >=0.6% of carbon including crimping wire excluding stranded wire, barbed wire used for fencing, duplex wire, saw-tooth wire, insulated electric wire
2442115400	Surové (nepracované) hliníkové zliatiny (s výnimkou hliníkových práškov a vločiek)	kg	2 069 152	2 196 524	2 311 614	6 577 290	Unwrought aluminium alloys (excluding aluminium powders and flakes)
2442223000	Hliníkové tyče, prúty a profily (s výnimkou tyčí a profilov spracovaných na použitie na stavbách)	kg	416 501	140 683	141 960	699 144	Aluminium bars, rods and profiles (excluding rods and profiles prepared for use in structures)
2442225000	Hliníkové tyče, prúty, profily a duté profily, zo zliatin hliníka (s výnimkou prútov a profilov spracovaných na použitie na stavbách)	kg	4 457 526	4 936 206	4 755 769	14 149 501	Aluminium alloy bars, rods, profiles and hollow profiles (excluding rods and profiles prepared for use in structures)
2443125000	Surový (nepracovaný) zinok, zliatiny zinku (s výnimkou zinkového prachu, práškov a vločiek)	kg	D	D	D	D	Unwrought zinc alloys (excluding zinc dust, powders and flakes)
2444263000	Medené rúry a rúrky	kg	D	D	D	D	Copper tubes and pipes
2444265000	Príslušenstvo k rúram a rúrkam, z medi a medených zliatin (vrátane spojok, kolien, nátrubkov, profilov a spojení) (s výnimkou skrutiek a matic používaných na spojenie/upevňovanie rúr/rúrok, častí s kohútikov, kohútov, ventilov)	kg	D	D	D	D	Copper and copper alloy tube/pipe fittings including couplings, elbows, sleeves, tees and joints excluding bolts and nuts used for as-sembling/fixing pipes/tubes, fittings with taps, cocks, valves
2445302800	Ostatné výrobky z horčíka (okrem odpadu a šrotu), i.n	kg	D	D	D	D	Other articles of magnesium (excluding waste and scrap), n.e.s.
2451121000	Časti pozemných vozidiel (z tvárnej liatiny)	kg	D	D	D	D	Parts of land vehicles (nodular iron castings)
2451124000	Ostatné časti motorov a strojárenských výrobkov (z tvárnej liatiny)	kg	D	D	D	D	Other parts of engines and mechanical engineering (nodular iron castings)
2451125000	Tvárna liatina pre strojné a mechanické zariadenia s výnimkou pre motory	kg	D	D	D	D	Ductile iron castings for machinery and mechanical appliances excluding for engines
2451134000	Ostatné časti motorov a strojárenských výrobkov (z netvárnej liatiny)	kg	D	D	D	D	Other parts of engines and mechanical engineering (cast iron: not ductile)
2451135000	Netvárna liatina pre strojné a mechanické zariadenia s výnimkou pre motory	kg	D	D	D	D	Grey iron castings for machinery and mechanical appliances excluding for engines
2452101000	Oceľové odliatky pre pozemné vozidlá s výnimkou pre lokomotívy alebo vozne, konštrukcie priemyselných vozidiel	kg	D	D	D	D	Steel castings for land vehicles excluding for locomotives or rolling stock, construction industry vehicles
2452105000	Oceľové odliatky pre strojné a mechanické zariadenia s výnimkou pre piestové motory, prúdové motory, iné plynové turbíny, zdvihače alebo manipulačné stroje, konštrukcie priemyselných strojov/vozidiel	kg	278 493	283 970	292 740	855 203	Steel castings for machinery and mechanical appliances excluding piston engines, turbojets, turboprops, other gas turbines, lifting or handling equipment, construction industry machinery/vehicles
2453101000	Odiatky z ľahkých kovov pre pozemné vozidlá s výnimkou pre lokomotívy alebo vozne, konštrukcie priemyselných vozidiel	kg	2 908 962	3 322 673	3 401 437	9 633 072	Light metal castings for land vehicles excluding for locomotives or rolling stock, construction industry vehicles
2453102000	Odiatky z ľahkých kovov pre prevodové hriadele, kľukové hriadele, vačkové hriadele, kľuky, ložiskové puzdrá a ložiskové panvy (iné ako ložiskové puzdrá s guľkovými alebo valčekovými ložiskami)	kg	D	D	D	D	Light metal castings for transmission shafts, crankshafts, camshafts, cranks, bearing housings and plain shaft bearings (excluding for bearing housings incorporating ball or roller bearings)
2453105000	Odiatky z ľahkých kovov pre strojné a mechanické zariadenia s výnimkou pre motory, prúdové motory, plynové turbíny, zdvihače alebo manipulačné stroje, konštrukcie priemyselných strojov/vozidiel	kg	15 502	17 172	22 068	54 742	Light metal castings for machinery and mechanical appliances excluding for engines, turbojets, gas turbines, lifting or handling equipment, construction industry machinery/vehicles
2453109000	Časti na ostatné použitie	kg	D	D	D	D	Parts for other utilisation
2454102000	Odiatky z neželezných kovov, iné ako ľahké kovy pre prevodové hriadele, kľukové hriadele, vačkové hriadele, kľuky, ložiskové puzdrá a ložiskové panvy (iné ako ložiskové puzdrá s guľkovými alebo valčekovými ložiskami)	kg	551 603	638 703	746 067	1 936 373	Non-ferrous cast parts, other than of light metals, for transmission shafts, crankshafts, camshafts, cranks, bearing housings and plain shaft bearings (excluding for bearing housings incorporating ball or roller bearings)
2454105000	Odiatky z neželezných iných ako ľahkých kovov pre strojné a mechanické zariadenia s výnimkou tých, ktoré sú pre motory	kg	D	D	D	D	Non-ferrous cast parts, other than of light metals, for machinery and mechanical appliances (excluding for engines)
2454109000	Časti na ostatné použitie	kg	D	D	D	D	Parts for other utilisation
2511103000	Montované stavby (vrátane modulárnych stavebných jednotiek), zo železa alebo ocele	EUR	8 183 035	10 890 099	13 359 518	32 432 652	Prefabricated buildings (including modular building units), of iron or steel
2511105000	Montované stavby, z hliníka	EUR	D	D	D	D	Prefabricated buildings, of aluminium
2511231000	Zariadenia zo železa/occe pre lešenia, debnenie, podopieranie/banské podpory vrátane ťažných veží a nadstavieb, rozťažné výmurovkové nosníky, rúrkové lešenie a podobné zariadenia	kg	674 804	290 287	715 046	1 680 137	Iron or steel equipment for scaffolding, shuttering, propping/pit-propping including pit head frames and superstructures, extensible coffering beams, tubular scaffolding and similar equipment
2511235000	Ostatné konštrukčné prvky najmä z tenkých plechov: ostatné	kg	1 626 962	1 854 363	2 197 224	5 678 549	Other structures principally of sheet: other

<b>PRODSLOV</b>	<b>Názov výrobku</b>	<b>M.j. / Unit</b>	<b>April / April</b>	<b>Máj/ May</b>	<b>Jún/ June</b>	<b>2.štvrťrok / 2nd quarter</b>	<b>Commodity name</b>
2511235500	Priepadové hate, haťové polia, vráta plavebnej komory, pevné vylodovacie plošiny, pevné lodenice a ostatné námorné a riečne stavby zo železa alebo ocele, konštrukcie a časti konštrukcií zo železa alebo ocele, i. n. (s výnimkou mostov a častí mostov; veží; stožiarov; vrát; dverí a okien a ich rámov a prahov dverí; zariadenia pre lešenia, debnenie, podopieranie alebo banské podpery a konštrukcie a časti konštrukcií nevyrobené výlučne alebo hlavne z dosiek)	kg	9 976 459	10 611 387	11 196 339	<b>31 784 185</b>	Weirs, sluices, lock-gates, landing stages, fixed docks and other maritime and waterway structures, of iron or steel, Structures and parts of structures of iron or steel, n.e.s. (excl. bridges and bridge-sections; towers; lattice masts; gates; doors, windows and their frames and thresholds; equipment for scaffolding, shuttering, propping or pit-propping, and structures and parts of structures not manufactured exclusively or mainly from plate)
2511237000	Hliníkové konštrukcie a ich časti a súčasti..., i. n.	kg	474 297	449 287	375 007	<b>1 298 591</b>	Aluminium structure and parts of structures..., n.e.c.
2512103000	Dvere, okenné rámy a dverné prahy pre dvere zo železa alebo ocele	ks / p/st	426	498	594	<b>1 518</b>	Iron or steel doors, thresholds for doors, windows and their frames
2512105000	Dvere, okná a ich rámy a prahy, z hliníka	ks / p/st	6 580	6 695	6 363	<b>19 638</b>	Aluminium doors, thresholds for doors, windows and their frames
2521120000	Kotly na ústredné kúrenie, iné než z HS 84.02	ks / p/st	53 729	68 394	60 978	<b>183 101</b>	Boilers for central heating other than those of HS 84.02
2521130000	Časti a súčasti na kotly na ústredné kúrenie	EUR	53 441 340	58 450 621	61 779 761	<b>173 671 722</b>	Parts of boilers for central heating
2529112000	Nádrže, cisterny, kade a podobné nádoby zo železa alebo ocele obložené alebo tepelne izolované, pre kvapaliny, s objemom > 300 l (s výnimkou tých, ktoré sú určené pre mechanické alebo tepelné zariadenia)	kg	D	D	D	<b>D</b>	Iron or steel reservoirs, tanks, vats and similar containers lined or heat-insulated, for liquids, of a capacity > 300 litres (excluding fitted with mechanical or thermal equipment)
2529113000	Nádrže, cisterny, kade a podobné nádoby zo železa alebo ocele, pre kvapaliny, s objemom > 300 l (s výnimkou tých, ktoré sú určené pre mechanické alebo tepelné zariadenia, obložené alebo tepelne izolované)	kg	27 171	D	D	<b>31 575</b>	Iron or steel reservoirs, tanks, vats and similar containers for liquids, of a capacity > 300 litres (excluding fitted with mechanical or thermal equipment, lined or heat insulated)
2529115000	Nádrže, cisterny, kade a podobné nádoby zo železa alebo ocele, pre pevné látky, s objemom > 300 l (s výnimkou tých, ktoré sú určené pre mechanické alebo tepelné zariadenia)	kg	2 475 027	3 560 416	3 738 644	<b>9 774 087</b>	Iron or steel reservoirs, tanks, vats and similar containers for solids, of a capacity > 300 litres (excluding fitted with mechanical or thermal equipment)
2529117000	Hliníkové nádrže, cisterny, kade a podobné zásobníky na akýkoľvek materiál (iný ako stlačený alebo skvapalnený plyn), s objemom presahujúcim 300 litrov (bez mechanického alebo tepelného zariadenia)	kg	D	D	D	<b>D</b>	Aluminium reservoirs, tanks, vats and similar containers for any material (other than compressed or liquefied gas), of a capacity > 300 litres (excluding fitted with mechanical or thermal equipment)
2530135000	Časti a súčasti zariadení z HS 8404.10 a 8404.20	EUR	D	D	D	<b>D</b>	Parts of apparatus of HS 8404.10 and 8404.20
2540110050	Vojenské zbrane, iné ako revolyvery, pištole, meče a pod.,	EUR	D	D	D	<b>D</b>	Military weapons, other than revolvers, pistols and the like
2540123000	Revolvery a pištole (okrem vojenských strelných zbraní, automatických pištolí, strelných zbraní na signálne svetlice, zbraní na slepé náboje, jatočných pištolí, strelných zbraní, ktoré možno nabíjať len ústím hlavne, pružinových, vzduchových alebo plynových zbraní, imitácií zbraní)	ks / p/st	D	D	D	<b>D</b>	Revolvers and pistols (excluding military firearms, machine-pistols, signal flare firearms, blank firers, captive-bolt humane killers, muzzle loaders, spring, air or gas weapons, imitation weapons)
2540127000	Strelné zbrane fungujúce na princípe výbuchu strelného prachu, i. n. (okrem vojenských strelných zbraní)	ks / p/st	D	D	D	<b>D</b>	Firearms which operate by firing an explosive charge, n.e.c. (excluding military firearms)
2540140000	Časti, súčasti a príslušenstvo pre revolyvery, pištole, nevojenské strelné zbrane a podobné zariadenia	EUR	D	D	D	<b>D</b>	Parts and accessories for revolvers, pistols, non-military firearms and similar devices
2550113400	Kované železné časti v delenej zápustke pre prevodové hriadele, kľukové hriadele, vačkové hriadele a kľuky; výrobky z HS 73.26, časti a súčasti strojárnských výrobkov, zariadení a vozidiel z HS 84, 85, 86, 87, 88, 90 (z voľne kovanej ocele)	kg	D	D	D	<b>D</b>	Open die forged ferrous parts for transmission shafts, camshafts, crankshafts and cranks; works of HS 7326; parts of machineries, apparatus and vehicles of HS 84, 85, 86, 87, 88, 90 (open die forgings of steel)
2550115100	Časti na pozemné vozidlá z HS 87 (z ocele pretláčanej za studena)	kg	D	D	D	<b>D</b>	Parts of land vehicles of HS 87 (cold extrusion of steel)
2550115200	Časti z ocele pretláčanej za studena pre prevodové hriadele, kľukové hriadele, vačkové hriadele a kľuky	kg	D	D	D	<b>D</b>	Cold extrusion steel parts for transmission shafts, camshafts, crankshafts and cranks
2550115400	Časti z ocele pretláčanej za studena pre strojné a mechanické zariadenia s výnimkou pre motory	kg	D	D	D	<b>D</b>	Cold extrusion steel parts for machinery and mechanical appliances excluding for engines
2550126000	Časti a súčasti strojárnských výrobkov z HS 84.26, 84.29, 84.30 (z ocele kovanej v zápustke)	kg	D	D	D	<b>D</b>	Parts of mechanical engineering and apparatus of HS 84.26, 84.29, 84.30 (drop forging of steel)
2550127000	Časti z ocele kovanej v zápustke pre stroje a zariadenia s výnimkou pre motory, prúdové motory, plynové turbíny, zdvíhacie alebo manipulačné zariadenia, konštrukcie priemyselných strojov	kg	D	D	D	<b>D</b>	Drop forged steel parts for machinery and appliances (excluding for engines, turbojets, gas turbines, lifting or handling equipment, construction industry machinery)
2550202000	Výrobky z ocele vyrobené práškovou metalurgiou	kg	D	D	D	<b>D</b>	Products of steel powder metallurgy
2550208000	Časti a súčasti výrobkov z HS 84, 85, 86, 87, 88, 90, iné než oceľové výrobky vyrobené práškovou metalurgiou	kg	D	D	D	<b>D</b>	Parts of articles of HS 84, 85, 86, 87, 88, 90 (products manufactured of non-ferrous powdered metallurgy)
2561113000	Pokovovanie ponorením do roztavených kovov (galvanizované zinkom alebo namáčané cínom)	EUR	D	D	D	<b>D</b>	Metallic coating by immersion in molten metals (zinc galvanizing or tin dipping)
2561117000	Elektrolytické alebo chemické pozinkovanie	EUR	813 976	989 983	1 018 679	<b>2 822 638</b>	Metallic coating in zinc by electrolysis

PRODSLOV	Názov výrobku	M.j. / Unit	April / April	Máj/ May	Jún/ June	2.štvrťrok / 2nd quarter	Commodity name
2561119000	Elektrolytické alebo chemické pokovovanie inými kovmi než zinok (nikel, meď, chróm, drahé kovy atď.)	EUR	138 345	130 503	145 022	413 870	Metallic coating by electrolysis or chemical treatments of metals other than zinc (including nickel, copper, chromium, precious metals, etc)
2561123000	Poťahovanie kovov plastmi (vrátane poťahovania práškom)	EUR	D	D	D	D	Plastic coating of metals (including powder coating)
2561125000	Ostatné druhy povrchových úprav kovov (fosfátovanie atď.)	EUR	1 037 058	1 100 112	1 085 899	3 223 069	Other coatings (phosphating etc)
2561223000	Farbenie, lakovanie kovových povrchov	EUR	1 896 752	2 392 257	2 524 300	6 813 309	Wet painting and varnishing of metals
2561225000	Anodická povrchová úprava kovov	EUR	963 678	1 230 923	1 322 549	3 517 150	Anodizing of metals
2561229000	Ostatné povrchové úpravy kovov	EUR	5 971 478	6 272 698	6 214 515	18 458 691	Other metallic surface treatments
2562100100	Sústružené kovové časti na čapy, ventily a podobné výrobky	kg	185 923	185 606	202 169	573 698	Turned metal parts for taps, valves and similar articles
2562100300	Sústružené kovové časti na strojné a mechanické zariadenia	kg	1 483 487	1 447 808	1 401 867	4 333 162	Turned metal parts for machinery and mechanical appliances
2562100500	Sústružené kovové časti pre pozemné vozidlá (s výnimkou pre lokomotívy alebo koľajové vozidlá, vyrobené odlievaním, kovaním, lisovaním, razením, valcovaním alebo práškovou metalúrgiou)	kg	192 059	159 491	155 670	507 220	Turned metal parts for land vehicles (excluding for locomotives or rolling stock, made by casting, forging, pressing, stamping, roll forming or powder metallurgy)
2562101300	Sústružené kovové časti pre výrobky z HS 73.26, 74.19, 76.16; sústružené kovové časti pre koľajové vozidlá a zariadenia z HS 86	kg	D	D	D	D	Turned metal parts for articles of HS 73.26, 74.19, 76.16; turned metal parts for vehicles and apparatus for fixing railway track of HS 86
2562200000	Kovové časti (s výnimkou sústružených kovových častí) [POZN: všeobecné práce strojárskej povahy]	EUR	7 742 411	9 443 502	10 334 291	27 520 204	Metal parts (excluding turned metal parts)
2572135000	Kľúče, samostatné, zo základného kovu (vrátane nahrubo odliatych, kovaných alebo razených polovýrobov, kostry kľúčov)	kg	D	D	D	D	Base metal keys presented separately (including roughly cast, forged or stamped blanks, skeleton keys)
2572141000	Pánty zo základného kovu	kg	D	1 955 599	D	5 903 149	Base metal hinges
2572143000	Úchytka, kovanie a podobné výrobky vhodné na motorové vozidlá, zo základných kovov (s výnimkou kĺbov, riadiacich koliesok, zámkov a kľúčov)	kg	506 571	526 290	536 061	1 568 922	Base metal mountings, fittings and similar articles suitable for motor vehicles (excluding hinges, castors, locks and keys)
2572144000	Úchytka, kovanie a podobné výrobky vhodné pre stavby, zo základných kovov (s výnimkou pántov, riadiacich koliesok, zámkov, kľúčov, kukátok s optickými časťami a kľúčov do dverových zástrčiek)	kg	D	D	D	D	Base metal mountings, fittings and similar articles suitable for buildings (excluding hinges, castors, locks, keys, spy holes fitted with optical elements and key operated door bolts)
2572145000	Úchytka, kovanie a podobné výrobky vhodné na nábytok, zo základného kovu (s výnimkou pántov, riadiacich koliesok, zámkov a kľúčov)	kg	D	D	D	D	Base metal mountings, fittings and similar articles suitable for furniture (excluding hinges, castors, locks and keys)
2572146000	Úchytka, kovanie atď., na dvere, schodiská, zo základného kovu	kg	431 383	394 265	610 226	1 435 874	Other base metal mountings, fittings and similar articles (excluding for motor vehicles, buildings or furniture)
2573401900	Nástroje na rezanie vnútorných alebo vonkajších závitov (s výnimkou pracovných a nástrojových držiakov na stroje alebo ručné náradie, na opracovanie kovov)	kg	D	D	D	D	Tapping or threading tools (excluding work and tool holders for machines or hand tools, for working metal)
2573402300	Nástroje na vŕtanie, s pracovnou časťou z diamantu alebo aglomerovaného diamantu (s výnimkou pracovných a nástrojových držiakov, na stroje alebo ručné náradie, na vŕtanie skál)	kg	D	D	D	D	Drilling tools with working part of diamond or agglomerated diamond (excluding work and tool holders for machines or hand tools, for rock drilling)
2573402500	Vŕtačky do muriva, s pracovnou časťou z materiálov iných ako z diamantu alebo aglomerovaného diamantu (s výnimkou pracovných a nástrojových držiakov, na stroje alebo ručné náradie, na vŕtanie skál)	kg	D	D	D	D	Masonry drills with working part of materials other than diamond or agglomerated diamond (excluding work and tool holders for machines or hand tools, for rock drilling)
2573402700	Vŕtacie nástroje s pracovnou časťou zo spekaných karbidov kovov, na opracovanie kovov s výnimkou rozoberacích platničiek, tyčiniek, rezných doštičiek a podobných, na nástroje, zo spekaných karbidov kovov	kg	D	D	D	D	Drilling tools with working part of sintered metal carbide, for working metal excluding unmounted sintered metal carbide plates, sticks, tips and the like for tools
2573403100	Vŕtacie nástroje s pracovnou časťou z rýchlomeznej ocele, na opracovanie kovov s výnimkou pracovných a nástrojových držiakov na stroje alebo ručné náradie, na vŕtanie skál	kg	D	D	D	D	Drilling tools with working part of high speed steel, for working metal excluding work and tool holders for machines or hand tools - for rock drilling
2573403500	Vŕtacie nástroje (s výnimkou pracovných a nástrojových držiakov na stroje alebo ručné náradie, s pracovnou časťou z materiálov iných ako diamant, aglomerovaný diamant, na vŕtanie skál, vŕtačiek do muriva, na opracovanie kovov)	kg	D	D	D	D	Drilling tools (excluding work and tool holders for machines or hand tools, with working part of diamond or agglomerated diamond, for rock drilling, masonry drills, for working metal)
2573405000	Nástroje na frézovanie, s pracovnou časťou zo spekaných karbidov kovov, na obrábanie kovov s výnimkou rozoberacích platničiek, tyčiniek, rezných doštičiek a podobných, na nástroje, zo spekaných karbidov kovov	kg	D	D	D	D	Milling tools with working part of sintered metal carbide, for working metal excluding unmounted sintered metal carbide plates, sticks, tips and the like for tools
2573406100	Nástroje na frézovanie stopkové na obrábanie kovov (s výnimkou s pracovnou časťou so spekaného kovového karbidu)	kg	D	D	D	D	Shank type milling tools for working metal (excluding with working part of sintered metal carbide)
2573406600	Nástroje na frézovanie, vymeniteľné, pre obrábanie kovov, s pracovnou časťou z iných materiálov ako zo spekaných kovových karbidov alebo cermetov (s výnimkou typu stopka)	kg	D	D	D	D	Tools for milling, Hobs, interchangeable, for working metal, with working part of materials other than sintered metal carbide or cermets (excl. shank-type )

PRODSLOV	Názov výrobku	M.j. / Unit	April / April	Máj/ May	Jún/ June	2.štvrťrok / 2nd quarter	Commodity name
2573406900	Nástroje na frézovanie (s výnimkou na obrábanie kovov)	kg	D	D	D	D	Milling tools (excluding for working metal)
2573407400	Nástroje na sústruženie, vymeniteľné, na obrábanie kovov, s pracovnou časťou z materiálov iných ako zo spekaných karbidov kovov alebo cermentov	kg	D	D	D	D	Tools for turning, interchangeable, for working metal, with working part of materials other than sintered metal carbide or cermets
2573408300	Hroty skrutkovačov s pracovnou časťou z materiálov iných ako diamant alebo aglomerovaný diamant (s výnimkou pracovných a nástrojových držiakov na stroje alebo ručné náradie)	kg	D	D	D	D	Screwdriver bits with working part of materials other than diamond or agglomerated diamond (excluding work and tool holders for machines or hand tools)
2573408700	Výmenné ručné nástroje s pracovnou časťou zo spekaných karbidov kovov s výnimkou rozoberacích platničiek, tyčínok, rezných doštičiek a podobných, na nástroje zo spekaných karbidov kovov	kg	D	D	D	D	Interchangeable hand tools with working part of sintered metal carbide excluding unmounted sintered metal carbide plates, sticks, tips and the like for tools
2573408900	Výmenné nástroje z iných materiálov	kg	32 701	28 215	15 348	76 264	Interchangeable tools in other materials
2573501300	Formovacie rámy pre zlievárne kovu, formovacie základne, modely pre formy (s výnimkou modelov pre formy vyrobených z dreva)	kg	D	D	D	D	Moulding boxes for metal foundry, mould bases, moulding patterns (excluding moulding patterns of wood)
2573501500	Formovacie rámy pre zlievárne kovu, z dreva	ks / p/st	D	D	D	D	Moulding patterns of wood
2573502000	Formy na kov alebo karbidy kovov vstrekovacieho alebo kompresného typu (s výnimkou ingotovými foriem)	ks / p/st	D	10	D	21	Injection or compression type moulds for metal or metal carbides (excluding ingot moulds)
2573507000	Formy vstrekovacieho alebo kompresného typu na kaučuk alebo plasty	ks / p/st	6 792	6 705	5 912	19 409	Injection or compression type mould tools for rubber or plastics
2573508000	Formy na kaučuk alebo plasty (s výnimkou vstrekovacích alebo kompresných)	ks / p/st	D	D	D	D	Mould tools for rubber or plastics (excluding injection or compression types)
2573602400	Zápusťky na ťahanie alebo vytlačovanie kovov (s výnimkou rozoberacích platničiek, tyčínok, rezných doštičiek, prstencov atď. zo spekaných karbidov kovov alebo cermentov)	kg	D	D	D	D	Dies for drawing or extruding metal (excluding unmounted plates, sticks, tips, rods, pellets, rings, etc of sintered metal carbides or cermets)
2573603300	Nástroje na lisovanie, prerážanie alebo dierovanie, na obrábanie kovov (s výnimkou pracovných a nástrojových držiakov na stroje alebo ručné náradie)	kg	276 739	447 378	732 276	1 456 393	Pressing, stamping or punching tools for working metal (excluding work and tool holders for machines or hand tools)
2573603900	Nástroje na lisovanie, prerážanie alebo dierovanie (s výnimkou pracovných a nástrojových držiakov na stroje alebo ručné náradie, na obrábanie kovov)	kg	D	3 165	D	5 547	Pressing, stamping or punching tools (excluding work and tool holders for machines or hand tools, for working metal)
2573604500	Nože a doštičky s ostrím, pre stroje na opracovanie dreva	kg	D	D	D	D	Knives and cutting blades for machines or for mechanical appliances for working wood
2573606300	Nože a doštičky s ostrím, pre poľnohospodárske, záhradnícke alebo lesnícke stroje (s výnimkou radlic na pluh, disky na brány)	kg	D	D	D	D	Knives and cutting blades for agricultural, horticultural or forestry machines (excluding coulters for ploughs, discs for harrows)
2573606500	Nože a rezacie čepele, kovové, na stroje alebo mechanické zariadenia (s výnimkou na obrábanie kovov a opracovanie dreva, na kuchynské zariadenia alebo na stroje používané v potravinárskom priemysle, na stroje používané v poľnohospodárstve, záhradníctve alebo lesníctve)	kg	7 628	8 611	9 763	26 002	Knives and cutting blades, of base metal, for machines or for mechanical appliances (excl. those for metal or wood-working, kitchen appliances or machines used by the food industry and those for agricultural, horticultural or forestry machines)
2573606700	Otočné vložky na náradie, rozoberateľné, zo spekaných karbidov kovov a cermentov	kg	D	D	D	D	Indexable inserts for tools, unmounted, of sintered metal carbides and cermets
2591120000	Cisterny, sudy, barely, plechovky (okrem tých, ktoré sú uzavierané spájkovaním alebo lemovaním), škatule a podobné zásobníky na akýkoľvek materiál (iný ako plyn), zo železa alebo ocele, s objemom < 50 l, bez mechanického alebo tepelného zariadenia	ks / p/st	D	D	D	D	Tanks, casks, drums, cans (except those to be closed by soldering or crimping), boxes and similar containers, for any material (excluding gas), of iron or steel, of a capacity < 50 l, not fitted with mechanical or thermal equipment
2592113300	Plechovky určené na konzervovanie potravín a nápojov, zo železa alebo ocele s objemom <50 l, plechovky na potraviny	ks / p/st	D	D	D	D	Cans used for preserving food and drink of iron or steel, < 50 l, food cans
2592121000	Hliníkové stlačiteľné valcovité nádoby s objemom <=300 litrov, na rôzne materiály s výnimkou stlačeného alebo tekutého plynu	ks / p/st	D	D	D	D	Aluminium collapsible tubular containers of a capacity <= 300 litres, for any material except compressed or liquefied gas
2592124000	Sudy, barely, plechovky, škatule alebo podobné obaly na akýkoľvek materiál (okrem stlačeného alebo skvapalneného plynu), i.n. (okrem stlačiteľných valcovitých zásobníkov a kontajnerov pre aerosóly)	ks / p/st	D	D	D	D	Casks, drums, cans, boxes and similar containers, of aluminium, for any material (other than compressed or liquefied gas), n.e.s. (other than collapsible tubular containers and containers for aerosols)
2593113000	Splietané lanká, laná a káble, zo železa alebo ocele (s výnimkou elektricky izolovaných výrobkov a krúteného drôtu pre ploty a ostnatého drôtu)	kg	6 248 449	8 206 828	6 467 847	20 923 124	Stranded wire, ropes and cables, of iron or steel (excl. electrically insulated products and twisted fencing wire and barbed wire)
2593115000	Pletené pásy, slučky a podobne, zo železa alebo ocele (s výnimkou elektricky izolovaných)	kg	D	D	D	D	Iron or steel plaited bands, slings and the like (excluding electrically insulated)
2593131500	Železné alebo oceľové tkaniny (s výnimkou nekonečných pásov na stroje)	kg	D	D	D	D	Woven cloth, including endless bands, of iron or steel wire (excluding endless bands for machinery of stainless steel)
2593133000	Zvárané mriežky, sieťovina a pletivo, neklasifikované v HS 7314.20	kg	532 486	583 833	653 243	1 769 562	Welded grill, netting and fencing, not classified in HS 7314.20

PRODSLOV	Názov výroby	M.j. / Unit	April / April	Máj/ May	Jún/ June	2.štvrťrok / 2nd quarter	Commodity name
2593134300	Tkané, nie zvárané, drôtené oká, mriežky, sieťovina a pletivo (s výnimkou poťahovaných s plastmi)	kg	614 082	633 989	671 245	1 919 316	Woven, not welded, wire mesh, grill, netting and fencing (excluding plastic coated)
2593134500	Tkané, nie zvárané, drôtené oká, mriežky, sieťovina a pletivo, poťahovaných plastmi	kg	232 220	339 581	263 428	835 229	Woven, not welded, wire mesh, grill, netting and fencing, plastic coated
2594111500	Skrutky, závitky a maticové skrutky, na upevňovanie konštrukčných materiálov železničných tratí, zo železa alebo ocele	kg	D	D	D	D	Screws and bolts for fixing railway truck construction material, iron or steel
2594111600	Skrutky, závitky a maticové skrutky, bezhlavé z ocele	kg	D	D	5 631	15 338	Screws and bolts without heads in steel
2594112800	Ostatné skrutky so šesťhrannou hlavou	kg	1 011	172	7 552	8 735	Other hexagon socket head screws
2594113200	Šesťhranné maticové skrutky, z nehrdzavejúcej ocele	kg	D	D	D	D	Stainless steel hexagon bolts with heads
2594113400	Šesťhranné maticové skrutky zo železa alebo ocele, s pevnosťou v ťahu < 800 MPa (s výnimkou z nehrdzavejúcej ocele)	kg	D	D	D	D	Iron or steel hexagon bolts with heads, with a tensile strength < 800 MPa (excluding of stainless steel)
2594113600	Šesťhranné maticové skrutky zo železa alebo ocele, s pevnosťou v ťahu >=800 MPa (s výnimkou z nehrdzavejúcej ocele)	kg	D	D	D	D	Iron or steel hexagon bolts with heads, with a tensile strength >=800 MPa (excluding of stainless steel)
2594113800	Ostatné maticové skrutky, s hlavou (s výnimkou šesťhranných skrutiek)	kg	748 003	659 767	722 848	2 130 618	Iron or steel bolts with heads (excluding hexagon bolts)
2594115700	Skrutky s hákom a skrutky s okom zo železa alebo ocele	kg	D	D	D	D	Iron or steel screw hooks and screw rings
2594117500	Samorezné závitové skrutky zo železa alebo ocele (s výnimkou z nehrdzavejúcej ocele, závitových mechanizmov na prenos pohybu, alebo pôsobenie ako aktívna strojová časť)	kg	20 186	D	D	62 736	Iron or steel self-tapping screws (excluding of stainless steel, threaded mechanisms used to transmit motion, or to act as an active machinery part)
2594118400	Maticy z nehrdzavejúcej ocele	kg	D	D	D	D	Stainless steel nuts
2594118600	Maticy zo železa alebo ocele (vrátane samosvorných matic)	kg	D	1 108	D	2 203	Iron or steel nuts (including self-locking nuts)
2594119000	Výrobky so závitom, i. n., zo železa alebo ocele	kg	34 856	41 995	40 508	117 359	Threaded articles, n.e.c., of iron or steel
2599291300	Výrobky z nie temperovanej liatiny, i. n.	kg	275 816	314 500	271 655	861 971	Articles of non-malleable cast iron, n.e.c.
2599291900	Liate výrobky, zo železa alebo ocele, i. n.	kg	392 223	406 723	498 283	1 297 229	Cast articles of iron or steel, n.e.c.
2599292200	Kované alebo lisované výrobky zo železa alebo ocele, i. n.	kg	4 993 678	5 355 944	4 217 686	14 567 308	Forged or stamped articles of iron or steel, n.e.c.
2599292500	Výrobky zo železného alebo oceľového drôtu; pasce atď., krmičky, náhubky, matracové háky, mäsiarske háky, krytinové vešiaky, koše z papierového odpadu s výnimkou tienidlových rámov	kg	602 665	800 300	526 107	1 929 072	Finished products of iron/steel wire; snares, traps, etc, fodder ties, animal nose rings, mattress hooks, butchers' hooks, tile hangers, waste paper baskets excluding lampshade frames
2599293300	Palety a podobné plošiny na manipuláciu s tovarom zo železa alebo ocele	kg	2 806 523	2 445 764	2 563 631	7 815 918	Iron or steel pallets and similar platforms for handling goods
2599293500	Bubny a cievky na káble, hadice a pod., zo železa alebo ocele	kg	291 080	289 715	366 392	947 187	Iron or steel reels for cables, piping and the like
2599293700	Nemechanické vetráky, odkvapové žľaby, háky a podobné výrobky používané v stavebníctve zo železa alebo ocele (s výnimkou kovaných alebo lisovaných)	kg	1 005 809	1 053 277	1 225 075	3 284 161	Iron or steel non-mechanical ventilators, guttering, hooks and similar articles used in the building industry (excluding forged or stamped)
2599294500	Výrobky zo železa alebo z ocele, inde neuvedené	kg	9 173 900	9 423 919	9 315 648	27 913 467	Articles of iron or steel, n.e.c.
2599295500	Predmety z hliníka, inde neuvedené	kg	1 583 270	2 032 111	2 065 643	5 681 024	Articles of aluminium, n.e.c.
2599296000	Ostatné výrobky z cínu, i. n.	kg	D	D	D	D	Other articles of tin, n.e.c.
2599296600	Výrobky z medi, i. n.	kg	71 185	80 057	86 870	238 112	Articles of copper, n.e.c.
2599297200	Výrobky zo zinku, i. n.	kg	111 643	141 180	136 204	389 027	Articles of zinc, n.e.c.
2599297400	Ostatné výrobky z olova, i. n.	kg	D	D	D	D	Other articles of lead, n.e.c.
2599298300	Pružné hadice zo železa alebo ocele (s výnimkou gumených hadíc pripojených alebo spojených s vonkajším kovovým výstuhom, pružné hadice vyrobené pre strojné alebo vozidlové časti)	kg	91 572	121 005	123 434	336 011	Iron or steel flexible tubing (excluding rubber tubing incorporating or fitted with external metallic reinforcements, flexible tubing made into the form of machinery or vehicle parts)
2599298500	Pružné hadice zo základného materiálu (s výnimkou gumených hadíc pripojených alebo spojených s vonkajším kovovým výstuhom, pružné hadice (pre strojné alebo vozidlové časti), zo železa alebo ocele	kg	D	D	D	D	Base metal flexible tubing excluding rubber tubing incorporating/fitted with external metallic reinforcements, flexible tubing (form of machinery/vehicle parts), iron or steel
2599298700	Značky, štíty, menovky a podobné platne, čísla, písmena a podobné symboly (s výnimkou osvetlených)	kg	8 701	9 305	8 018	26 024	Base metal sign-plates, name-plates, address-plates and similar plates, numbers, letters and other symbols (excluding illuminated)
2611212000	Polovodičové diódy	ks / p/st	D	D	80 249	307 272	Semiconductor diodes
2611215000	Tranzistory, iné ako fotocitlivé tranzistory	ks / p/st	D	D	D	D	Transistors, other than photosensitive transistors
2611218000	Polovodičové tyristory, diaky a triaky	ks / p/st	D	D	D	D	Semiconductor thyristors, diacs and triacs
2611409000	Časti integrovaných obvodov a mikrozostáv (s výnimkou obvodov pozostávajúcich výhradne z pasívnych prvkov)	EUR	D	D	D	D	Parts of integrated circuits and microassemblies (excluding circuits consisting solely of passive elements)
2611505000	Tlačené obvody skladajúce sa len z vodivých prvkov (spojov) a kontaktov (s výnimkou viacnásobných tlačených obvodov)	ks / p/st	13 359 397	11 964 451	11 707 449	37 031 297	Printed circuits consisting only of conductor elements and contacts (excl. multiple printed circuits)



PRODSLOV	Názov výrobku	M.j. / Unit	April / April	Máj/ May	Jún/ June	2.štvrťrok / 2nd quarter	Commodity name
2612108000	Pasívne siete (vrátane odporových a/alebo kondenzátorových sietí) (s výnimkou rezistorových a kondenzátorových polí, dosiek obsahujúcich aktívne prvky, hybridné prvky)	ks / p/st	119 404	164 995	124 217	408 616	Passive networks (including networks of resistors and/or capacitors) (excluding resistor chip arrays, capacitor chip arrays, boards containing active components, hybrids)
2612300000	Smart karty	ks / p/st	D	D	D	D	Smart cards
2630406000	Ostatné antény a časti a súčasti vhodné na použitie výlučne alebo hlavne na prístroje položiek 8525 až 8528	EUR	2 965 462	D	D	10 355 622	Other aerials and parts, suitable for use solely or principally with the apparatus of headings 85.25 to 85.28
2640209000	Ostatné televízne prijímače tiež kombinované s rozhlasovými prijímačmi alebo s prístrojom na záznam alebo reprodukciu zvuku alebo videa, inde neuvedené	ks / p/st	D	D	D	D	Other television receivers, whether or not combined with radio-broadcast receivers or sound or video recording or reproduction apparatus n.e.c.
2651635000	Merače kvapalín alebo výrobné merače (vrátane kalibrovaných) (s výnimkou čerpadiel)	ks / p/st	D	D	D	D	Liquid supply or production meters (including calibrated) (excluding pumps)
2651637000	Elektromery alebo výrobné merače (vrátane kalibrovaných) (s výnimkou voltmetrov, ampérmetrov, wattmetrov a podobne)	ks / p/st	D	D	D	D	Electricity supply or production meters (including calibrated) (excluding voltmeters, ammeters, wattmeters and the like)
2651701500	Termostaty: elektronické	ks / p/st	D	D	D	D	Electronic thermostats
2651701900	Termostaty: neelektronické	ks / p/st	D	D	D	D	Non-electronic thermostats
2651709000	Nástroje a prístroje, regulačné alebo kontrolné, i. n.	ks / p/st	22 826	30 461	31 819	85 106	Instruments and apparatus, regulating or controlling, n.e.c.
2651843300	Časti, súčasti a príslušenstvo elektromerov alebo výrobných meračov	EUR	D	D	D	D	Parts and accessories for electricity supply or production meters
2651843500	Časti, súčasti a príslušenstvo plynomerov alebo kvapalinových meračov alebo výrobných meračov s výnimkou pre kvapalinové čerpadlá	EUR	1 035 725	918 361	743 248	2 697 334	Parts and accessories for gas or liquid supply or production meters excluding for pumps for liquids
2651845000	Časti, súčasti a príslušenstvo k prístrojom z HS 90.29	EUR	D	D	D	D	Parts and accessories of HS 90.29
2660111900	Prístroje používajúce röntgenové lúče (s výnimkou na lekárske, chirurgické, zubárske alebo zverolekárske účely)	ks / p/st	D	D	D	D	Apparatus based on the use of X-rays (excluding for medical, surgical, dental or veterinary use)
2660117000	Generátory röntgenového žiarenia, vysokonapäťové generátory, vrátane častí a súčastí z HS 90.22	EUR	D	D	D	D	X-ray generators, high tension generators, including parts of HS 90.22
2670239100	Ostatné optické zariadenia, prístroje a nástroje i. n. v HS 90	EUR	D	D	D	4 399 845	Other optical devices, appliances and instruments n.e.c. in HS 90
2670249000	Expozimetre, stroboskopy, optické nástroje, prístroje, zariadenia a stroje na kontrolu polovodičových dosičiek alebo polovodičových zariadení (vrátane integrovaných obvodov) alebo na kontrolu fotomasiek alebo ohniskových dosičiek používaných na výrobu polovodičových zariadení (vrátane integrovaných obvodov), projektory na kontrolu profilov a ostatné nástroje, prístroje, zariadenia a stroje na meranie alebo kontrolu	ks / p/st	D	D	D	D	Exposure meters, stroboscopes, optical instruments, appliances and machines for inspecting semiconductor wafers or devices (including integrated circuits) or for inspecting photomasks or reticles used in manufacturing semiconductor devices (including integrated circuits), profile projectors and other optical instruments, appliances and machines for measuring or checking
2711101000	Elektrické motory s výkonom <=37,5W (vrátane synchronných motorov <=18W, univerzálnych jednosmerných/striedavých motorov, jednosmerných a striedavých motorov)	ks / p/st	1 166 235	1 440 471	1 569 824	4 176 530	Electric motors of an output <= 37.5 W (including synchronous motors <= 18 W, universal AC/DC motors, AC and DC motors)
2711103100	Motory a generátory na jednosmerný prúd s výkonom >37,5W ale <=750W (okrem štartovacích motorov pre spaľovacie motory a fotovoltaiických generátorov jednosmerného prúdu)	ks / p/st	542 069	620 204	658 368	1 820 641	DC motors and generators of an output > 37,5 W but ≤ 750 W (excluding starter motors for internal combustion engines and photovoltaic DC generators)
2711223000	Jednofázové motory na striedavý prúd s výkonom <=750W	ks / p/st	D	D	D	D	Single-phase AC motors of an output <= 750 W
2711225000	Motory na striedavý prúd, jednofázové, iné, s výkonom N>750 W	ks / p/st	D	D	D	D	Single-phase AC motors of an output > 750 W
2711508000	Induktory (s výnimkou indukčných cievok, vychyľovacích cievok pre katódové lúčové trubice, pre výbojky a výbojkové trubice)	ks / p/st	875 136	1 023 163	1 586 763	3 485 062	Inductors (excluding induction coils, deflection coils for cathode-ray tubes, for discharge lamps and tubes)
2711620500	Časti transformátorov a induktorov (s výnimkou feritových jadier)	EUR	3 562 064	5 017 983	5 733 672	14 313 719	Parts of transformers and inductors (excluding ferrite cores)
2711620800	Elektronické zostavy statických meničov používané s telekomunikačnými prístrojmi, zariadeniami na automatické spracovanie údajov a ich jednotkami, inde neuvedené	EUR	D	D	D	D	Electronic assemblies of static converters of a kind used with telecommunication apparatus, automatic data-processing machines and units thereof, n.e.s.
2712313000	Číslicové riadiace panely so zabudovaným zariadením na automatické spracovanie dát, pre napätie U<=1000 V	ks / p/st	37 864	56 433	32 352	126 649	Numerical control panels with built-in automatic data-processing machine for a voltage <= 1 kV
2712315000	Programovateľné pamäťové riadiace prvky, pre napätie U<=1000 V	ks / p/st	298 965	296 304	374 703	969 972	Programmable memory controllers for a voltage <= 1 kV
2712317000	Ostatné základne na elektrické ovládanie, rozvod elektrického prúdu, pre napätie U<=1000 V	ks / p/st	537 484	617 968	641 470	1 796 922	Other bases for electric control, distribution of electricity, voltage <= 1000 V
2712403000	Rozvádzače, rozvodné panely, konzoly, ovládacie stoly, pulty, skrine a iné základne pre riadenie elektriny alebo prenos elektriny (s výnimkou tých zariadení vybavených prístrojmi)	ks / p/st	23 848	18 662	12 882	55 392	Boards, panels, consoles, desks, cabinets and other bases for apparatus for electric control or the distribution of electricity (excluding those equipped with their apparatus)
2712409000	Ostatné časti a súčasti zariadení z HS 8535, 8536, 8537	EUR	1 939 834	1 964 884	2 599 321	6 504 039	Other parts of apparatus of 8535, 8536, 8537
2720242000	Časti elektrických akumulátorov. Iné ako separátory.	EUR	D	D	D	D	Parts of electric accumulators. Other than separators.

PRODSLOV	Názov výrobku	M.j. / Unit	April / April	Máj/ May	Jún/ June	2.štvrťrok / 2nd quarter	Commodity name
2731110000	Káble z optických vlákien umelé z individuálnych obalených vlákien so spojením s elektrickým vodičom alebo bez neho alebo s prípojkami alebo bez nich	kg	174 477	229 644	225 650	629 771	Optical fibre cables made up of individually sheathed fibres whether or not assembled with electric conductors or fitted with connectors
2732120000	Izolované koaxiálne káble a iné koaxiálne elektrické vodiče na prenos dát a riadiace funkcie s prípojkami alebo bez nich	kg	539 424	666 025	635 573	1 841 022	Insulated coaxial cables and other coaxial electric conductors for data and control purposes whether or not fitted with connectors
2732138000	Ostatné elektrické vodiče na napätie nepresahujúce 1000 V, nevybavené prípojkami	kg	2 429 212	2 813 051	2 824 414	8 066 677	Other electric conductors, for a voltage <= 1000 V, not fitted with connectors
2732140000	Izolované elektrické vodiče pre napätie >1000V s výnimkou vinutých drôtov, koaxiálnych káblov a iných koaxiálnych elektrických vodičov, zapalovacích a iných drôtových sústav používaných vo vozidlách, lietadlách, lodiach	kg	598 641	710 495	538 850	1 847 986	Insulated electric conductors for voltage >1000V (excluding winding wire, coaxial cable and other coaxial electric conductors, ignition and other wiring sets used in vehicles, aircraft, ships)
2733110000	Elektrické prístroje na spínanie elektrických obvodov s napätím <=1kV (vrátane stlačacích a rotačných ovládačov spínačov)(s výnimkou relé)	ks / p/st	308 309	320 366	339 628	968 303	Electrical apparatus for switching electrical circuits for a voltage <= 1 kV (including push-button and rotary switches) (excluding relays)
2733133000	Zástrčky a zásuvky pre plošné spoje, pre napätie U<=1000V	ks / p/st	D	D	D	555 191	Plugs and sockets for printed circuits for a voltage <= 1 kV
2733135000	Zástrčky a zásuvky iné než pre plošné spoje alebo koaxiálne káble, pre napätie U<=1000 V	ks / p/st	192 975	209 462	230 860	633 297	Plugs and sockets for a voltage <= 1 kV (excluding for coaxial cables, for printed circuits)
2733137000	Prípoky a kontakty pre drôty, svorkovnice, pre napätie U<=1000 V	ks / p/st	17 295 426	22 815 341	23 367 700	63 478 467	Connections and contact elements for wires and cables for a voltage <= 1 kV
2733138000	Ostatné zariadenia pre prípojky k alebo v elektrickom obvode pre napätie U<=1000 V	ks / p/st	601 317	648 922	457 495	1 707 734	Other apparatus for connections to or in electrical circuit, voltage <= 1000 V
2740250000	Lustre a ostatné elektrické stropné alebo stenové svietidlá (s výnimkou typov používaných pre osvetlenie verejných priestranstiev alebo priechodov)	ks / p/st	65 200	85 793	27 317	178 310	Chandeliers and other electric ceiling or wall lighting fittings (excluding those used for lighting public open spaces or thoroughfares)
2740301000	Svetlomety a reflektory (vrátane pre divadelné súpravy, fotografické alebo filmové štúdiá)	ks / p/st	D	D	D	D	Searchlights and spotlights (including for stage sets, photographic or film studios)
2740303000	Elektrické svetlá alebo vizuálne signalizačné zariadenie pre motorové vozidlá (s výnimkou elektrických žiaroviek alebo výbojok, "zapečatených" svetlometov, ultrafialových, infračervených lúčov a oblúkoviek)	kg	2 174 875	3 236 544	3 360 500	8 771 919	Electrical lighting or visual signalling equipment for motor vehicles (excluding electric filament or discharge lamps, sealed beam lamp units, ultraviolet, infrared and arc lamps)
2751130000	Práčky a stroje na chemické čistenie používané v domácnostiach	ks / p/st	D	D	D	D	Cloth washing and drying machines, of the household type
2752111500	Domáce plynové spotrebiče na varenie, ohrievače tanierov, zo železa alebo ocele (vrátane tých s pomocným ohrievačom ústredného kúrenia, oddelených rúr na oba plyny a iné palivá) (s výnimkou tých s rúrou)	ks / p/st	D	D	D	D	Iron or steel gas domestic cooking appliances and plate warmers (including those with subsidiary boilers for central heating, for both gas and other fuels; excluding those with ovens)
2752123400	Domáce plynové zariadenia, vrátane ohrievačov, roštov, ohnísk a košov (na žeravé uhlie), na oba plyny a iné radiátorové palivá (s výnimkou spotrebičov na varenie a ohrievačov tanierov)	ks / p/st	D	D	D	D	Iron or steel gas domestic appliances, including heaters, grates, fires and braziers, for both gas and other fuels radiators (excluding cooking appliances and plate warmers )
2752127000	Domáce zariadenia na pevné palivo zo železa alebo ocele [vrátane ohrievačov, roštov, ohnísk a košov (na žeravé uhlie); s výnimkou spotrebičov na varenie a ohrievačov tanierov]	ks / p/st	6 215	7 115	7 751	21 081	Iron or steel solid fuel domestic appliances, including heaters, grates, fires and braziers (excluding cooking appliances and plate warmers)
2790133000	Uhlíkové elektródy pre elektrické pece	kg	D	D	D	D	Carbon electrodes for furnaces
2790139000	Výrobky z grafitu alebo iného uhlíka na elektrické účely (s výnimkou uhlíkových elektród a kief)	kg	D	D	D	D	Articles of graphite or other carbon for electrical purposes (excluding carbon electrodes and brushes)
2790315400	Elektrické stroje a prístroje na oblúkové zváranie kovov, plne alebo čiastočne automatizované (vrátane plazmového oblúku)	ks / p/st	D	D	D	D	Fully or partly automatic electric machines for arc welding of metals (including plasma arc)
2790319100	Elektrické stroje a prístroje na zváranie termoplastických materiálov (s výnimkou drôtu používaného na výrobu polovodičových zariadení)	ks / p/st	D	D	D	D	Electrical machines and apparatus for welding thermoplastic materials (excl. wire bonders of a kind used for the manufacture of semiconductor devices)
2790333000	Časti elektrických signalizačných, bezpečnostných alebo dopravných riadiacich zariadení pre železnice, električky, cesty, vnútorné vodné cesty, parkovacie zariadenia, prístavné a letiskové zariadenia	EUR	1 073 448	1 812 886	1 749 710	4 636 044	Parts of electrical signalling, safety or traffic control equipment for railways, tramways, roads, inland waterways, parking facilities, port installations and airfields
2790335000	Časti a súčasti zariadení z HS 85.31	EUR	D	D	D	D	Parts of apparatus of 85.31
2790337100	Časti a súčasti elektrických strojov/prístrojov s individuálnymi funkciami, i. n.	EUR	2 153 830	2 175 449	1 487 276	5 816 555	Parts of electrical machines/apparatus with individual functions, n.e.c.
2790339100	Elektrické časti a súčasti strojov, prístrojov alebo zariadení, i. n.	EUR	925 387	9 325 189	10 802 471	21 053 047	Electrical parts of machinery or apparatus, n.e.c.
2790413000	Usmerňovače (s výnimkou druhov používaných s telekomunikačnými prístrojmi, strojmi na automatické spracovanie údajov a ich jednotkami)	ks / p/st	4 060	4 837	4 214	13 111	Rectifiers (excluding of a kind used with telecommunication apparatus, automatic data-processing machines and units thereof)
2790414000	Napájacie zdroje (pre zariadenia na automatické spracovanie údajov)	ks / p/st	32 396	34 814	175 924	243 134	Power supply units for telecommunication apparatus, automatic data-processing machines and units thereof
2790415300	Striedače, s výkonom <=7,5kVA	ks / p/st	631	463	481	1 575	Inverters having a power handling capacity <= 7.5 kVA

PRODSLOV	Názov výrobku	M.j. / Unit	April / April	Máj/ May	Jún/ June	2.štvrťrok / 2nd quarter	Commodity name
2790415500	Striedače, s výkonom >7,5kVA	ks / p/st	D	81 755	D	239 693	Inverters having a power handling capacity > 7.5 kVA
2790417000	Statické meniče (s výnimkou polykryštalických polovodičov, meničov špeciálne konštruovaných na zváranie, bez zväracieho zariadenia, akumulátorových nabíjačov, usmerňovačov)	ks / p/st	129 537	164 379	177 892	471 808	Static converters (excluding polycrystalline semiconductors, converters specially designed for welding, without welding equipment, accumulator chargers, rectifiers, inverters)
2790418000	Nabíjače akumulátorov	ks / p/st	398 410	400 765	441 700	1 240 875	Accumulator chargers
2790419000	Časti a súčasti statických meničov (s výnimkou elektronických zostáv používanými s telekomunikačnými prístrojmi, zariadeniami na automatické spracovanie údajov a ich jednotkami)	EUR	1 146 558	1 774 258	1 344 566	4 265 382	Parts of static converters, n.e.s. (excl. electronic assemblies of a kind used with telecommunication apparatus, automatic data-processing machines and units thereof)
2790440000	Šnúry zariadení, predlžovacie šnúry a iné elektrické súpravy šnúr pre napätie ≤ 1 kV, s izolovanými vodičmi a konektormi	kg	723 613	817 370	703 886	2 244 869	Appliance cords, extension cords, and other electrical cord sets, for a voltage ≤ 1 kV, with insulated wire and connectors
2811420000	Časti a súčasti pre dieselové motory	EUR	8 799 468	6 871 133	6 477 831	22 148 432	Parts suitable for use solely or principally with compression-ignition internal combustion piston engines
2812113000	Hydraulické valce	ks / p/st	13 353	12 261	11 872	37 486	Hydraulic cylinders
2812132000	Hydraulické čerpadlá (piestové)	ks / p/st	D	D	D	D	Hydraulic pumps (piston)
2812138000	Hydraulické čerpadlá (lopatkové)	ks / p/st	D	D	D	D	Hydraulic pumps (vane)
2812145000	Regulačné ventily pre oleohydraulické prevody	kg	D	D	D	D	Valves for the control of oleohydraulic power transmission
2812200000	Časti a súčasti zariadení na kvapalinový pohon	EUR	4 689 687	5 472 573	5 594 615	15 756 875	Parts of fluid power equipment
2813230000	Kompresory používané v chladiacich zariadeniach	ks / p/st	D	D	D	D	Compressors for refrigeration equipment
2813321000	Časti vzduchových a vákuových čerpadiel, vzduchových a plynových kompresorov, ventilátorov a digestorov	EUR	1 553 644	1 871 132	2 832 561	6 257 337	Parts of air and vacuum pumps, of air and gas compressors, of fans, and of hoods
2814125500	Ventily radiátorov ústredného kúrenia (s výnimkou termostatických ventilov)	kg	D	D	D	D	Central heating radiator valves (excl. thermostatic valves)
2814200000	Časti a súčasti kohútikov, kohútov, ventilov a podobných výrobkov pre rúry, plášte kotlov, zásobníkov, nádob a podobne (vrátane ventilov na redukciu tlaku a ventilov na termostatickú kontrolu)	EUR	2 612 753	3 218 912	3 122 205	8 953 870	Parts for taps, cocks, valves and similar appliances for pipes, boiler shells, tanks, vats and the like (including for pressure reducing-valves and thermostatically controlled valves)
2815103000	Guľôčkové ložiská	kg	456 060	555 185	607 981	1 619 226	Ball bearings
2815105300	Axiálne kuželíkové ložiská (vrátane kužeľových a kuželíkových zostáv)	kg	495 871	D	D	1 759 335	Tapered roller bearings (including cone and tapered roller assemblies)
2815105700	Valčekové ložiská (s výnimkou ihlových ložísk)	kg	735 356	864 675	882 311	2 482 342	Cylindrical roller bearings (excluding needle roller bearings)
2815107000	Ihlové ložiská	kg	D	D	D	D	Needle roller bearings
2815109000	Valčekové ložiská (vrátane kombinovaných guľôčkových/valčekových ložísk) (s výnimkou axiálnych kuželíkových ložísk, súdkových ložísk, ihlových ložísk)	kg	397 087	463 018	461 013	1 321 118	Roller bearings (including combined ball/roller bearings) (excluding tapered roller bearings, spherical roller bearings, needle roller bearings)
2815250000	Zotrvačníky a remenice (vrátane kladníc pre kladkostroje)	kg	730 508	724 265	852 973	2 307 746	Flywheels and pulleys (including pulley blocks)
2815313000	Guľôčky, ihly a valčeky do ložísk	kg	923 380	957 174	1 061 602	2 942 156	Balls, needles and rollers for ball or roller bearings
2815315000	Časti a súčasti guľôčkových alebo valčekových ložísk (s výnimkou guľôčok, ihličiek a valčekov)	EUR	10 722 328	10 048 561	10 779 936	31 550 825	Parts of ball or roller bearings (excluding balls, needles and rollers)
2821143000	Časti a súčasti horákov pre rúry a pece na kvapalné palivo, na práškové pevné palivo alebo na plynové palivá, na mechanické prikladače, mechanické rošty, mechanické vykladače popolu a podobné zariadenia	EUR	D	D	D	D	Parts for furnace burners for liquid fuel, for pulverized solid fuel or for gas, for mechanical stokers, mechanical grates, mechanical ash discharges and similar appliances
2821145000	Časti pre neelektrické priemyselné alebo laboratórne pece a rúry	EUR	D	D	D	D	Parts for non-electric industrial or laboratory furnaces and ovens
2821147000	Časti pre priemyselné alebo laboratórne elektrické, indukčné alebo dielektrické pece a rúry alebo tepelné zariadenia	EUR	D	D	D	D	Parts for industrial or laboratory electric, induction or dielectric furnaces and ovens or heating equipment
2822193000	Časti a súčasti strojov a zariadení z HS 84.25, 84.27 a 84.28 (s výnimkou výťahov, skipových nakladačov a eskalátorov)	EUR	6 711 739	7 492 497	9 076 266	23 280 502	Parts of machinery of HS 84.25, 84.27 and 84.28 (excluding lift, skip hoists or escalators)
2822195000	Časti a súčasti výťahov, skipových zakladačov alebo eskalátorov	EUR	31 595 743	36 968 710	25 456 808	94 021 261	Parts of lifts, skip hoists or escalators
2822197000	Vozíky s vlastným pohonom, bez zdvíhacieho alebo manipulačného zariadenia, používané v továrňach, skladoch, prístavoch alebo na letiskách na prepravu nákladu na krátke vzdialenosti, vrátane malých ťahačov používaných na nástupištiah železničných staníc, i.n.	EUR	D	D	D	D	Parts of self-propelled works trucks, not fitted with lifting or handling equipment, of the type used in factories, warehouses, dock areas or airports for short distance transport of goods, incl. tractors for railways station platforms, n.e.s.
2823221000	Časti a príslušenstvo kancelárskych strojov	EUR	3 238 855	3 429 411	4 122 673	10 790 939	Parts and accessories of office machines
2825113000	Výmenníky tepla	ks / p/st	62 372	62 052	50 756	175 180	Heat exchange units
2825133600	Chladiace vitríny a pulty pripojené chladiacou jednotkou alebo výparníkom (s výnimkou tých, ktoré sú na skladovanie zmrazených potravín)	ks / p/st	196	245	275	716	Refrigerated show-cases and counters incorporating a refrigerating unit or evaporator (excluding for frozen food storage)
2825138000	Tepelné čerpadlá, iné ako klimatizačné stroje a prístroje položky 8415	ks / p/st	8 954	7 461	8 935	25 350	Heat pumps other than air conditioning machines of HS 8415

PRODSLOV	Názov výrobku	M.j. / Unit	April / April	Máj/ May	Jún/ June	2.štvrťrok / 2nd quarter	Commodity name
2825139000	Ostatné chladiace alebo mraziace zariadenia	ks / p/st	6 776	8 303	8 509	23 588	Other refrigerating or freezing equipment
2825301000	Časti a súčasti klimatizačných zariadení (vrátane kondenzátorov, absorbérov, výparníkov a generátorov)	EUR	55 976 518	63 892 563	67 441 884	187 310 965	Parts for air conditioning machines (including condensers, absorbers, evaporators and generators)
2825305000	Časti pre priemyselné chladiace zariadenia (vrátane výparníkov a kondenzátorov)	ks / p/st	D	D	D	D	Parts for non-domestic refrigerating equipment (including evaporators and condensers)
2825307000	Časti a súčasti chladiacich alebo mraziacich zariadení a tepelných čerpadiel, i. n.	EUR	346 423	340 956	524 361	1 211 740	Parts of refrigerating or freezing equipment and heat pumps, n.e.s.
2825308000	Časti a súčasti prístrojov, strojov a laboratórnych zariadení, tiež s elektrickým ohrevom, na spracovávanie materiálu výrobnými postupmi zakladajúcimi sa na zmene teploty a neelektrické prietokové a zásobníkové ohrievače vody i.n.	EUR	1 142 170	379 470	1 441 076	2 962 716	Parts of machinery, plant and laboratory equipment, whether or not electrically heated, for the treatment of materials by a process involving a change of temperature, and of non-electric instantaneous and storage water heaters, n.e.c.
2829123000	Stroje a zariadenia na filtrovanie/čistenie vody	ks / p/st	558	612	512	1 682	Machinery and apparatus for filtering or purifying water
2829127000	Stroje a zariadenia na filtrovanie/čistenie tuhých látok/kvapalín s výnimkou na vodu a nápoje, odstredieviek a sušiacich odstredieviek, olejov/benzínových filtrov pre motory s vnútorným zapáľovaním	ks / p/st	D	D	D	304	Machinery and apparatus for solid-liquid separation/ purification excluding for water and beverages, centrifuges and centrifugal dryers, oil/petrol-filters for internal combustion engines
2829133000	Olejové alebo benzínové filtre pre spaľovacie motory s vnútorným spaľovaním	ks / p/st	D	D	D	D	Oil or petrol-filters for internal combustion engines
2829135000	Sacie vzduchové filtre pre spaľovacie motory s vnútorným spaľovaním	ks / p/st	D	D	D	D	Intake air filters for internal combustion engines
2829230000	Tesniace kruhy a podobné spojenia z kovu kombinovaného s inými materiálmi alebo z dvoch alebo viacerých vrstiev kovu; mechanické upchávk	kg	D	131 721	D	349 145	Gaskets and similar joints of metal sheeting combined with other material or of two or more layers of metal; mechanical seals
2829822000	Časti a súčasti odstredieviek, vrátane odstredivých sušičiek	EUR	D	D	D	D	Parts for centrifuges and centrifugal dryers
2829825100	Časti pre filtračné a čistiace stroje a prístroje, na kvapaliny alebo plyny (s výnimkou pre odstredivky a odstredivé sušičky)	EUR	4 711 148	5 463 039	6 092 702	16 266 889	Parts for filtering and purifying machinery and apparatus, for liquids or gases (excluding for centrifuges and centrifugal dryers)
2829851000	Časti pre umývačky riadu	EUR	D	D	D	D	Parts of dish washing machines
2829852000	Časti baliacich strojov	EUR	2 904 298	4 484 620	2 999 027	10 387 945	Parts of packing and wrapping machines
2830401000	Elektrické kosačky na trávniky, parky, golfové ihriská alebo športové ihriská	ks / p/st	D	D	D	D	Electric mowers for lawns, parks, golf courses or sports grounds
2830403000	Kosačky na úpravu trávnikov, parkov alebo športových plôch, bez motora, so sekacím zariadením otáčajúcim sa v horizontálnej polohe	ks / p/st	D	D	D	D	Mowers for lawns, parks or sports grounds, powered non-electrically, with the cutting device rotating in a horizontal plane
2830910000	Časti a súčasti strojov, prístrojov a zariadení z HS 84.33	EUR	8 822 494	9 092 475	8 926 456	26 841 425	Parts of machinery and apparatus of HS 84.33
2841112000	Obrábacie stroje na opracovanie rôzneho materiálu odstraňovaním materiálu, pracujúce pomocou laserov alebo iných svetelných alebo fotónových lúčov alebo plazmovým oblúkom	ks / p/st	D	D	D	D	Machine-tools for working any material by removal of material, operated by laser or other light or photon beam processes, or by plasma arc processes
2841214000	Nie číslícovo riadené horizontálne sústruhy, na odoberanie kovu	ks / p/st	D	D	D	D	Non-numerically controlled horizontal lathes, for removing metal
2841324200	Nie číslícovo riadené dierovacie, vrúbkovacie alebo vysekávacie stroje (okrem lisov) na ploché výrobky, vrátane kombinovaných dierovacích a strihacích strojov	ks / p/st	D	D	D	D	Non-numerically controlled punching, notching or nibbling machines (excluding presses) for flat products including combined punching and shearing machines
2841403000	Časti a príslušenstvo pre kovoobrábacie stroje (s výnimkou nástrojových držiakov a automatických závitových hláv, držiakov, deliacich hláv a iných špeciálnych príslušenstiev pre obrábacie stroje)	EUR	4 111 995	4 664 171	4 568 166	13 344 332	Parts and accessories for metal cutting machine tools (excluding tool holders and self-opening dieheads, work holders, dividing heads and other special attachments for machine-tools)
2841405100	Časti a príslušenstvo pre kovotvarovacie stroje (s výnimkou nástrojových držiakov a automatických závitových hláv, držiakov, deliacich hláv a iných špeciálnych príslušenstiev pre obrábacie stroje)	EUR	1 354 641	1 298 863	1 378 794	4 032 298	Parts and accessories for metal forming machine-tools (excluding tool holders and self-opening dieheads, work holders, dividing heads and other special attachments for machine-tools)
2849223000	Upínacie prvky na špecifické použitie, súpravy štandardných upínacích prvkov na obrábacie stroje a ručné náradie	kg	D	D	25 363	60 584	Jigs and fixtures for specific applications, and sets of standard jig and fixture components for machine-tools and hand tools
2849225000	Držiaky na sústruhy (s výnimkou upínacích prvkov na špecifické použitie, súprav štandardných upínacích prvkov)	kg	D	D	D	D	Work holders for lathes (excluding jigs and fixtures for specific applications, and sets of standard jig and fixture components)
2849227000	Držiaky na obrábacie stroje a ručné nástroje (s výnimkou upínacích prvkov na špecifické použitie, súprav štandardných upínacích prvkov, na sústruhy)	kg	D	D	D	D	Work holders for machine-tools and hand tools (excluding jigs and fixtures for specific applications, and sets of standard jig and fixture components, those for lathes)
2849235000	Deliace hlavy a iné špeciálne prípravné zariadenia na obrábacie stroje, i. n.	kg	D	D	D	D	Dividing heads and other special attachments for machine-tools n.e.s.
2849243000	Časti, súčasti a príslušenstvo strojov z HS 84.64	EUR	D	D	D	D	Parts and accessories for machines of HS 84.64
2849245000	Časti, súčasti a príslušenstvo strojov z HS 84.65	EUR	1 039 016	772 166	905 891	2 717 073	Parts and accessories for machines of HS 84.65

PRODSLOV	Názov výroby	M.j. / Unit	April / April	Máj/ May	Jún/ June	2.štvrťrok / 2nd quarter	Commodity name
2891123000	Časti konventorov, lejacích panví, ingotových kokíl a odlievacích strojov používané v metalurgii alebo zlievárňach kovov	EUR	D	D	D	D	Parts for converters, ladles, ingot moulds and casting machines of a kind used in metallurgy or in metal foundries
2891127000	Časti a súčasti valcovacích stolíc (s výnimkou valcov)	EUR	D	D	D	D	Parts of metal-rolling mills (excluding rolls)
2892200001	Časti a súčasti zariadení z HS 8429	EUR	8 216 370	8 973 684	9 776 456	26 966 510	Parts of apparatus of 8429
2892613000	Časti a súčasti pre vrtné alebo hlbice zariadenia	EUR	1 399 565	1 548 218	1 314 214	4 261 997	Parts for boring or sinking machinery
2892615000	Časti zemných strojov a zariadení, lodných nakladacích výložníkov, žeriavov, pohyblivých zdvíhacích konštrukcií s výnimkou lopát, drapákov, zverákov, radlíc (všetkých typov stavebných zariadení), na vrtné/hlbice zariadenia	EUR	12 494 310	15 437 552	16 086 294	44 018 156	Parts for earthmoving equipt., ships' derricks, cranes, mobile lifting frames excluding buckets, shovels, grabs, grips, blades (all types of construction equipt.), for boring/sinking machinery
2892621000	Časti a súčasti strojov a zariadení HS 8474	EUR	3 665 761	4 110 597	3 914 054	11 690 412	Parts of machinery of HS 8474
2893172000	Priemyselné stroje na výrobu alebo prípravu cukrovínok, kaka a alebo čokolády	ks / p/st	D	D	D	D	Industrial machinery for the manufacture or preparation of confectionery, cocoa or chocolate
2893175000	Priemyselné stroje na prípravu mäsa alebo hydiny	ks / p/st	D	322	D	884	Industrial machinery for the preparation of meat or poultry
2893176000	Priemyselné stroje na prípravu ovocia, orechov alebo zeleniny (s výnimkou na použitie na mletie alebo na sušenie strukovej zeleniny)	ks / p/st	D	D	D	D	Industrial machinery for the preparation of fruits, nuts or vegetables (excluding for use in milling or for working dried leguminous vegetables)
2893320000	Časti a súčasti strojov a prístrojov z HS 84.38	EUR	2 756 204	3 354 810	3 482 054	9 593 068	Parts of machinery of 84.38
2894515000	Časti, súčasti a príslušenstvo tkáčskych stavov alebo ich prídavných a pomocných zariadení (vrátane člnkov, dostavov na krosná, nitelníc a brdových listov)	EUR	D	D	D	D	Parts and accessories for weaving machines (looms) or for their auxiliary machinery (including shuttles, reeds for looms, healds and heald frames)
2894517000	Časti, súčasti a príslušenstvo strojov z HS 84.47, alebo ich prídavné/pomocné zariadenia	EUR	D	D	D	D	Parts and accessories of machines of HS 8447 or of their auxiliary machinery
2894521000	Časti a súčasti pre domáce práčky alebo práčovňové stroje (vrátane pre kombinované s páčkami a sušičkami)	EUR	622 411	286 452	342 206	1 251 069	Parts for household or laundry-type washing machines (including for those that both wash and dry)
2894522000	Časti a súčasti strojov z HS 84.51	EUR	D	D	D	D	Parts of machines of 8451
2895111700	Stroje a prístroje pre konečnú úpravu papiera, kartónu, lepenky	ks / p/st	D	D	D	D	Machinery for finishing paper or paperboard
2895119100	Stroje a prístroje na spracovanie buničiny (papieroviny), papiera alebo lepenky (okrem strojov na aditívnu výrobu), i. n.	ks / p/st	D	D	D	D	Machinery for making up paper pulp, paper or paperboard (excluding machines for additive manufacturing), n.e.c.
2896101000	Vstrekovacie lisý na spracovanie kaučuku alebo plastov alebo na zhotovovanie výrobkov z týchto materiálov	ks / p/st	D	D	D	D	Injection-moulding machines for working rubber or plastics or for manufacturing rubber or plastic products
2896201000	Časti pre stroje na spracovanie kaučuku alebo plastov alebo na zhotovovanie výrobkov z kaučuku alebo plastov (s výnimkou formovacích nástrojov)	EUR	5 816 346	4 428 606	6 712 314	16 957 266	Parts for machinery for working rubber or plastics or for manufacturing rubber or plastic products (excluding moulding tools)
2899202000	Stroje a prístroje používané výlučne alebo hlavne na výrobu polovodičových kryštálov alebo doštičiek	ks / p/st	D	D	D	D	Machines and apparatus used solely or principally for the manufacture of semiconductor boules or wafers
2899390600	Stroje na opracovanie kovov, s individuálnymi funkciami (okrem robotov)	ks / p/st	D	D	D	D	Machines for treating metal, having individual functions (excluding robots)
2899391500	Stroje a mechanické zariadenia, s individuálnymi funkciami, na miešanie, hnetenie, drvenie, mletie, triedenie, osievanie, homogenizáciu, emulgáciu alebo mechanické miešanie (s výnimkou robotov)	ks / p/st	D	D	17	42	Machines and mechanical appliances, having individual functions, for mixing, kneading, crushing, grinding, screening, sifting, homogenizing, emulsifying or stirring (excluding robots)
2899393500	Viacúčelové priemyselné roboty [s výnimkou robotov konštruovaných na vykonávanie špecifických funkcií (napr. zdvíhanie, manipulácia, nakladanie alebo vykladanie)]	ks / p/st	D	D	10	27	Industrial robots for multiple uses (excluding robots designed to perform a specific function (e.g. lifting, handling, loading or unloading))
2899395700	Ostatné stroje a mechanické zariadenia HS 84, i. n.	ks / p/st	892 936	1 122 174	1 176 107	3 191 217	Other machines and mechanical appliances of HS 84, n.e.c.
2899528100	Časti a súčasti strojov HS 8479	EUR	14 479 219	16 439 029	18 467 127	49 385 375	Parts of machines of HS 8479
2910210000	Vozidlá so zážihovým motorom s vnútorným spaľovaním, s obsahom valcov <= 1500 cm3	ks / p/st	16 576	28 928	32 167	77 671	Vehicles with spark-ignition engine of a cylinder capacity <= 1 500 cm3
2910223000	Motorové vozidlá len s benzínovým motorom s obsahom > 1500 cm3(vrátane motorových karavanov s obsahom >3000 cm3) (s výnimkou vozidiel na prepravu >=10 osôb, snežných vozidiel, golfových vozidiel a podobných vozidiel)	ks / p/st	D	D	D	D	Motor vehicles with only petrol engine > 1500 cm3(including motor caravans of a capacity > 3000 cm3) (excluding vehicles for transporting >=10 persons, snowmobiles, golf cars and similar vehicles)
2910233000	Motorové vozidlá len s dieselovým alebo motorom so žiarovou hlavou s obsahom valcov > 1500 cm3ale <= 2500 cm3(s výnimkou vozidiel na prepravu >=10 osôb, snežných vozidiel, golfových vozidiel a podobných vozidiel)	ks / p/st	3 122	7 321	7 588	18 031	Motor vehicles with only diesel or semi-diesel engine > 1500 cm3but <= 2500 cm3(excluding vehicles for transporting >=10 persons, motor caravans, snowmobiles, golf cars and similar vehicles)
2910234000	Motorové vozidlá len s dieselovým alebo motorom so žiarovou hlavou s obsahom valcov > 2500 cm3(s výnimkou vozidiel na prepravu >=10 osôb, snežných vozidiel, golfových vozidiel a podobných vozidiel)	ks / p/st	D	D	D	D	Motor vehicles with only diesel or semi-diesel engine > 2500 cm3(excluding vehicles for transporting >=10 persons, motor caravans, snowmobiles, golf cars and similar vehicles)

PRODSLOV	Názov výrobku	M.j. / Unit	April / April	Máj/ May	Jún/ June	2.štvrťrok / 2nd quarter	Commodity name
2910241000	Motorové vozidlá so zážihovým alebo vznetovým piestovým spaľovacím motorom a elektromotorom ako hnacím motorom, iné ako tie, ktoré možno nabíjať pripojením k externému zdroju elektrickej energie	ks / p/st	D	D	D	D	Motor vehicles, with both spark-ignition or compression-ignition internal combustion piston engine and electric motor as motors for propulsion, other than those capable of being charged by plugging to external source of electric power
2910243000	Motorové vozidlá so zážihovým alebo vznetovým piestovým spaľovacím motorom a elektromotorom ako hnacím motorom, ktoré možno nabíjať pripojením k externému zdroju elektrickej energie	ks / p/st	D	D	D	D	Motor vehicles, with both spark-ignition or compression-ignition internal combustion piston engine and electric motor as motors for propulsion, capable of being charged by plugging to external source of electric power
2910245000	Motorové vozidlá, iba s elektrickým motorom slúžiacim ako motor na pohon	ks / p/st	D	D	D	D	Motor vehicles, with only electric motor for propulsion
2920105000	Karosérie pre nákladné automobily, vany, autobusy, traktory, vyklápače a vozidlá na špeciálne použitie vrátane kompletne vybavených a neúplných karosérií, vozidiel na prepravu osôb >= 10 osôb	ks / p/st	321	327	439	1 087	Bodies for lorries, vans, buses, coaches, tractors, dumpers and special purpose motor vehicles including completely equipped and incomplete bodies, vehicles for the transport of >= 10 persons
2920303000	Podvozky pre návesy, prívesy a iné vozidlá bez mechanického pohonu	ks / p/st	D	D	D	D	Chassis for trailers, semi-trailers and other vehicles which are not mechanically propelled
2920305000	Karosérie pre návesy, prívesy a iné vozidlá bez mechanického pohonu	ks / p/st	D	D	D	D	Bodies of trailers, semi-trailers and other vehicles which are not mechanically propelled
2920307000	Osi pre návesy, prívesy a iné vozidlá bez mechanického pohonu	ks / p/st	D	D	D	D	Axles of trailers, semi-trailers and other vehicles which are not mechanically propelled
2920309000	Časti pre návesy, prívesy a iné vozidlá bez mechanického pohonu (s výnimkou podvozkov, karosérií, osí)	EUR	2 214 980	2 522 147	2 512 791	7 249 918	Parts for trailers, semi-trailers and other vehicles which are not mechanically propelled (excluding chassis, bodies, axles)
2931100000	Izolované zapalovacie káblové súpravy a iné elektroinštalácie na použitie vo vozidlách, lietadlách alebo lodiach	kg	2 152 147	2 088 700	2 201 558	6 442 405	Insulated ignition wiring sets and other wiring sets of a kind used in vehicles, aircraft or ships
2931303000	Časti elektrických zapalovacích alebo štartovacích zariadení, generátory a vypínače pre motory s vnútorným spaľovaním	EUR	D	D	D	D	Parts of electrical ignition or starting equipment, generators and cut-outs for internal combustion engines
2931308000	Časti a súčasti zariadení z HS 85.12	EUR	3 714 601	4 007 404	4 069 615	11 791 620	Parts of equipment of 85.12
2932203000	Bezpečnostné pásy	ks / p/st	D	D	D	D	Safety seat belts
2932209000	Časti, súčasti a príslušenstvo karosérií (vrátane kabín a okien), i. n.	EUR	320 963 941	364 433 112	413 353 403	1 098 750 456	Parts and accessories of bodies (including cabs and windows), n.e.c.
2932301000	Nárazníky a ich časti a súčasti (vrátane plastových nárazníkov)	kg	1 887 636	2 174 832	2 438 936	6 501 404	Bumpers and parts thereof (including plastic bumpers)
2932302000	Brzdy a servobrzd, ich časti a súčasti (okrem nenamontovaných brzdových obložení alebo vložiek)	kg	12 064 722	11 289 654	12 625 280	35 979 656	Brakes and servo-brakes and their parts (excluding unmounted linings or pads)
2932303300	Prevodové skrine a ich časti a súčasti	ks / p/st	2 516 687	2 818 095	3 082 900	8 417 682	Gear boxes and their parts
2932303600	Hnacie nápravy a diferenciály, behúňové nápravy a ich časti a súčasti	kg	10 362 439	11 961 712	12 114 173	34 438 324	Drive-axles with differential, non-driving axles and their parts
2932304000	Kolesá pre cestné vozidlá, ich časti, súčasti a príslušenstvo	kg	1 387 964	1 855 989	2 102 993	5 346 946	Road wheels and parts and accessories thereof
2932305000	Závesné systémy a ich časti a súčasti (vrátane tlmičov perovania)	ks / p/st	4 055 833	4 399 300	4 493 671	12 948 804	Suspension systems and parts thereof (including shock absorbers)
2932306100	Chladiče pre traktory, motorové automobily, nákladné vozidlá, automobilový žeriav, hasičské vozidlá, miešačky, zametače, polievacie vozidlá, pojazdne dielne a rádiologické jednotky	ks / p/st	570 479	591 016	610 774	1 772 269	Radiators for tractors, motor cars, goods vehicles, crane lorries, fire fighting vehicles, concrete-mixer-, road sweeper-, spraying lorries, mobile workshops and radiological units; parts thereof
2932306300	Tlmiče výfuku a výfukové rúry; ich časti a súčasti	kg	3 963 086	4 619 389	4 529 931	13 112 406	Silencers and exhaust pipes; parts thereof
2932306500	Spojky a ich časti a súčasti	kg	3 415 168	3 642 554	3 468 508	10 526 230	Clutches and parts thereof
2932306700	Volanty, stĺpiky a skrine riadenia; ich časti a súčasti	kg	214 126	243 419	242 428	699 973	Steering wheels, steering columns and steering boxes; parts thereof
2932309000	Časti, súčasti a príslušenstvo, i. n., pre vozidlá z HS 8701 až 8705	EUR	149 592 561	166 282 355	173 903 924	489 778 840	Other parts and accessories, n.e.c., for vehicles of HS 8701 to 8705
2932920050	Montáže častí a príslušenstva motorových vozidiel, i. n.	EUR	9 135 431	8 033 427	10 347 819	27 516 677	Assembly services of parts and accessories for motor vehicles, n.e.c.
3020330000	Nákladné vozne a vagóny na železničnú alebo električkovú dopravu, bez vlastného pohonu	ks / p/st	D	D	D	D	Railway or tramway goods vans and wagons, not self-propelled
3020403000	Časti a súčasti lokomotív alebo vozňového parku	EUR	13 920 767	19 022 088	18 420 932	51 363 787	Parts of locomotives or rolling-stock
3030321000	Lietadlá a ostatné letúny s vlastnou hmotnosťou ≤ 2 000 kg na civilné použitie (okrem dronov)	ks / p/st	D	D	6	22	Aeroplanes and other aircraft of an unladen weight ≤ 2 000 kg, for civil use (excluding drones)
3030501000	Sedadlá do lietadiel; ich časti a súčasti	EUR	D	D	D	D	Seats for aircraft; parts thereof
3030509100	Časti lietadiel, helikoptér alebo bezpilotných lietadiel, drakov, kozmických lodí, suborbitálnych a kozmických nosných rakiet, balónov a vzducholodí; vetroňov, závesných klzákov a iných bezmotorových lietadiel i. n.	EUR	21 312	28 732	58 459	108 503	Parts of aeroplanes, helicopters or unmanned aircraft, kites, spacecraft, suborbital and spacecraft launch vehicles, balloons and dirigibles; gliders, hang gliders and other non-powered aircraft n.e.c.
3040100040	Tanky a iné obrnené bojové vozidlá a ich časti a súčasti	hodiny / hours	D	D	D	D	Motorized tanks and other armoured fighting vehicles and parts thereof
3092100000	Bicykle a ostatné bicykle (vrátane dodávkových trojkoliek), nemotorizované	ks / p/st	D	9 728	D	21 891	Bicycles and other cycles (incl. delivery tricycles), non-motorized

PRODSLOV	Názov výrobku	M.j. / Unit	April / April	Máj/ May	Jún/ June	2.štvrťrok / 2nd quarter	Commodity name
3092301000	Rámy a vidlice na bicykle	ks / p/st	D	D	D	D	Frames and forks, for bicycles
3100121200	Sedadlá premeniteľné na lôžka z dreva (s výnimkou záhradných sedadiel alebo kempingového zariadenia)	ks / p/st	D	D	D	D	Seats convertible into beds of wood (excluding garden seats or camping equipment)
3100125000	Sedadlá s drevenou kostrou, čalúnené (vrátane trojdielných súprav) (s výnimkou otáčavých sedadiel)	ks / p/st	37 043	41 885	42 104	121 032	Upholstered seats with wooden frames (including three piece suites) (excluding swivel seats)
3100129000	Sedadlá s drevenou kostrou, nečalúnené (s výnimkou otáčavých sedadiel)	ks / p/st	348	965	777	2 090	Non-upholstered seats with wooden frames (excluding swivel seats)
3100140000	Časti a súčasti sedadiel (okrem sedadiel používaných v lietadlách)	EUR	6 414 420	10 833 789	12 593 019	29 841 228	Parts of seats (excluding for seat of a kind used for aircraft)
3100203000	Časti nábytku, z kovu, i. n. (okrem sedadiel a lekárskeho, chirurgického, zubného alebo veterinárneho nábytku)	EUR	521 538	671 423	532 715	1 725 676	Parts of furniture, of metal, n.e.s. (excl. of seats and medical, surgical, dental or veterinary furniture)
3100205000	Časti nábytku, z dreva, i. n. (okrem sedadiel)	EUR	5 342 858	5 733 074	5 502 063	16 577 995	Parts of furniture, of wood, n.e.s. (excl. seats)
3100209000	Časti nábytku, i. n. (okrem z kovu alebo dreva, a kresiel a lekárskeho, chirurgického, zubného alebo veterinárneho nábytku)	EUR	D	D	D	D	Parts of furniture, n.e.s. (excl. of metal or wood, and of seats and medical, surgical, dental or veterinary furniture)
3101110000	Kovový kancelársky nábytok	ks / p/st	121 550	8 543	7 805	137 898	Metal furniture for offices
3101120000	Drevený kancelársky nábytok	ks / p/st	19 671	28 798	21 752	70 221	Wooden furniture of a kind used in offices
3102100000	Kuchynský nábytok	ks / p/st	15 530	16 041	14 897	46 468	Kitchen furniture
3103110000	Pružné vložky do posteľí (vrátane drevených alebo kovových častí spojených pružinami alebo ocelovými drôtenými očkami, čalúnených matracov, s drevenými latkami, divánov)	ks / p/st	10 463	13 019	12 355	35 837	Mattress supports (including wooden or metal frames fitted with springs or steel wire mesh, upholstered mattress bases, with wooden slats, divans)
3103123000	Matrace z ľahčenej gumy (vrátane s kovovým rámom) (s výnimkou vodných matracov, pneumatikových matracov)	ks / p/st	D	D	D	D	Mattresses of cellular rubber (including with a metal frame) (excluding water-mattresses, pneumatic mattresses)
3103125000	Matrace z ľahčených plastov (vrátane s kovovým rámom) (s výnimkou vodných matracov, pneumatikových matracov)	ks / p/st	D	D	D	D	Mattresses of cellular plastics (including with a metal frame) (excluding water-mattresses, pneumatic mattresses)
3103127000	Matrace s kovovými pružinami (s výnimkou matracov z ľahčenej gumy alebo plastov)	ks / p/st	1 360	1 653	1 546	4 559	Mattresses with spring interiors (excluding of cellular rubber or plastics)
3103129000	Matrace (s výnimkou matracov s pružinami, z ľahčenej gumy alebo plastov)	ks / p/st	9 438	9 764	8 606	27 808	Mattresses (excluding with spring interiors, of cellular rubber or plastics)
3109123000	Drevený nábytok pre spálne (s výnimkou upevňovacích častí pre skrine s prehriadkami na pripevnenie na stenu, matracových podpier, lampových a svetelných upevnení, na podlahe stojacích zrkadiel, sedadiel)	ks / p/st	26 646	44 040	37 692	108 378	Wooden bedroom furniture (excluding builders' fittings for cupboards to be built into walls, mattress supports, lamps and lighting fittings, floor standing mirrors, seats)
3109125000	Drevený nábytok pre jedálne a obývacie izby (s výnimkou na podlahe stojacích zrkadiel, sedadiel)	ks / p/st	41 749	42 960	36 541	121 250	Wooden furniture for the dining-room and living-room (excluding floor standing mirrors, seats)
3109130001	Nábytkové zostavy (vrátane dreveného interiéru) zhotovené na zákazku	EUR	8 143 360	9 241 080	10 402 368	27 786 808	Furniture (including wood interior) manufactured for order
3211100000	Mince (s výnimkou mincí vsádzovaných do osobných ozdobných predmetov, mincí použiteľných len ako úlomky alebo odpad kovu)	kg	D	D	D	D	Coin (excluding coin mounted in objects of personal adornment, coins usable only as scrap or waste metal)
3212133000	Klenotnícke výrobky a ich časti a súčasti zo vzácnych kovov (vrátane pokovovaných, plátovaných)	EUR	D	D	D	D	Articles of jewellery and parts thereof of precious metal (including plated, clad)
3212135100	Výrobky zlatnícke alebo striebornícke, zo striebra	EUR	D	D	D	D	Articles of goldsmiths' or silversmiths' wares of silver
3212135300	Výrobky zlatnícke alebo striebornícke, zo vzácnych kovov, i. n.	EUR	D	D	D	D	Articles of goldsmiths' or silversmiths' wares of precious metals, n.e.c.
3230140000	Výrobky a potreby na gymnastiku alebo atletiku	EUR	D	D	D	D	Gymnasium or athletics articles and equipment
3240200000	Elektrické vláčiky a ich príslušenstvo; ostatné zmenšené modely alebo súpravy stavebníc a stavebnicové hračky	EUR	D	D	D	D	Toy trains and their accessories; other reduced-size models or construction sets and constructional toys
3250131100	Injekčné striekačky, s ihlou alebo bez ihly, používané na lekárske, chirurgické, zubné alebo veterinárne účely	ks / p/st	39 593 800	38 959 230	43 607 730	122 160 760	Syringes, with or without needles, used in medical, surgical, dental or veterinary sciences
3250131300	Kovové tubulárne ihly na lekárske, chirurgické, zubné alebo veterinárne účely	ks / p/st	D	D	D	D	Tubular metal needles, for medical, surgical, dental or veterinary sciences
3250131700	Ihly, katétre, kanyly a podobne používané na lekárske, chirurgické, zubné alebo veterinárne použitie (s výnimkou kovových rúrkových alebo zošívacích ihliel)	ks / p/st	353 211 325	243 439 153	145 557 123	742 207 601	Needles, catheters, cannulae and the like used in medical, surgical, dental or veterinary sciences (excluding tubular metal needles and needles for sutures)
3250135300	Zariadenia pre dialýzu obličiek	ks / p/st	D	D	D	D	Renal dialysis equipment
3250135500	Prístroje pre diatermiu (vrátane ultrazvukových)	ks / p/st	D	D	D	D	Diathermic apparatus (including ultrasonic)
3250137100	Nástroje a prístroje používané v lekárstve, chirurgii alebo zverolekárstve, i.n. (okrem tých, ktoré sú založené na použití alfa, beta, gama alebo iného ionizujúceho žiarenia)	ks / p/st	534 576	659 122	536 582	1 730 280	Instruments and appliances used in medical, surgical or veterinary sciences, n.e.s. (excluding those based on the use of alpha, beta, gamma or other ionizing radiation)
3250223900	Ortopedické pomôcky, dlahy a iné potreby a prístroje na liečenie zlomenín	EUR	3 299 572	3 507 815	3 709 439	10 516 826	Orthopaedic appliances, splints and other fracture appliances

PRODSLOV	Názov výrobku	M.j. / Unit	April / April	Máj/ May	Jún/ June	2.štvrťrok / 2nd quarter	Commodity name
3250229000	Umelé časti tela (s výnimkou umelých zubov a zubných prípravkov, umelých kĺbov, ortopedických a zlomeninových pomôcok, kardiostimulátorov)	EUR	206 369	260 884	160 470	627 723	Artificial parts of the body (excluding artificial teeth and dental fittings, artificial joints, orthopaedic and fracture appliances, heart pacemakers)
3291197000	Štetce, kefy, tvoriace súčasť strojov, prístrojov, zariadení alebo vozidiel (s výnimkou pre cestné zametače)	ks / p/st	D	981 551	D	2 788 846	Brushes constituting parts of machines, appliances or vehicles (excluding for road-sweepers)
3299213000	Dáždniky, slnečníky, vychádzkové dáždniky, záhradné dáždniky a podobné dáždniky (s výnimkou obalov na dáždniky)	ks / p/st	D	D	D	D	Umbrellas, sun umbrellas, walking-stick umbrellas, garden umbrellas and similar umbrellas (excluding umbrella cases)
3299300000	Výrobky z ľudských vlasov alebo zvieracích chlpcov; podobné výrobky z textilných materiálov	kg	D	D	D	D	Products of human or animal hair; similar products of textile materials
3299513000	Výrobky pre vianočné sviatky s výnimkou prírodných vianočných stromčekov; stojanov pre vianočné stromčeky; sviečok; podstavcov a podobne používaných na dekoráciu pobožných miest; elektrických girland	EUR	143 226	D	D	387 192	Articles for Christmas festivities (excluding electric garlands, natural Christmas trees, Christmas tree stands, candles, statuettes, statues and the like used for decorating places of worship)
3311100001	Opravy a údržba nádrží, cisterien a tlakových nádob z kovov	EUR	D	D	1 378 232	2 728 767	Repair and maintenance of metal tanks, reservoirs, vats and other containers
3311110050	Oprava a údržba kovových konštrukcií	EUR	728 928	697 733	649 722	2 076 383	Repair and maintenance services of structural metal products
3311120000	Oprava a údržba kovových cisterien, nádrží, kadi a iných nádob	EUR	687 868	705 792	666 262	2 059 922	Repair and maintenance of metal tanks, reservoirs, vats and other containers
3311130000	Opravy a údržba parných generátorov (s výnimkou teplovodných kotlov ústredného kúrenia) a kovových potrubných systémov v priemyselných podnikoch	EUR	D	D	D	D	Repair and maintenance services of steam generators (excluding central heating hot water boilers) and of systems of metal pipes in industrial plants
3312121000	Opravy a údržba čerpadiel a kompresorov	EUR	4 010 187	4 405 542	4 775 067	13 190 796	Repair and maintenance of pumps and compressors
3312122000	Oprava a údržba kohútov a ventilov	EUR	D	D	D	D	Repair and maintenance of taps and valves
3312140000	Opravy a údržba pecí a horákov pre pece	EUR	D	D	D	D	Repair and maintenance of furnaces and furnace burners
3312180000	Opravy a údržba chladiacich a vetracích zariadení, iných než pre domácnosť	EUR	1 447 718	1 381 612	1 343 306	4 172 636	Repair and maintenance of non-domestic cooling and ventilation equipment
3312199000	Opravy a údržba ostatných strojov a zariadení na všeobecné účely, i. n.	EUR	4 729 925	5 413 408	5 547 238	15 690 571	Repair and maintenance of other general purpose machinery n.e.c.
3312291000	Opravy a údržba obrábacích strojov na opracovanie dreva, korku, kameňa, tvrdej gumy a podobných tvrdých materiálov	EUR	120 562	150 680	175 144	446 386	Repair and maintenance services of machine tools for working wood, cork, stone, hard rubber and similar hard materials
3312299000	Oprava a údržba ostatných jednoúčelových strojov a zariadení, i. n.	EUR	2 200 880	2 749 393	3 098 311	8 048 584	Repair and maintenance of other special purpose machinery n.e.c.
3313111000	Opravy a údržba nástrojov a prístrojov, na kontrolu, skúšanie, navigáciu a na iné účely (s výnimkou priemyselných kontrolných zariadení)	EUR	72 750	86 910	59 855	219 515	Repair and maintenance of instruments and apparatus for measuring, checking, testing, navigating and other purposes (excluding industrial process control equipment)
3313112000	Opravy a údržba prístrojov a zariadení na meranie času vo výrobe	EUR	D	D	D	D	Repair and maintenance of industrial time measure instruments and apparatus
3313190000	Oprava a údržba ostatných profesionálnych elektronických prístrojov	EUR	34 524	76 536	15 880	126 940	Repair and maintenance services of other professional electronic equipment
3313190001	Opravy a údržba televíznych alebo rádiových vysielačov	EUR	D	D	D	D	Repair and maintenance of television and radio transmitters
3314112000	Opravy a údržba elektromotorov, generátorov a transformátorov	EUR	2 479 808	2 635 997	3 030 764	8 146 569	Repair and maintenance of electric motors, generators and transformers
3314115000	Opravy a údržba elektrického rozvážacieho a riadiaceho zariadenia	EUR	6 979 866	7 591 300	8 951 376	23 522 542	Repair and maintenance of electricity distribution and control apparatus
3314190000	Opravy a údržba rôzneho elektrického zariadenia (s výnimkou elektrických rozvodov a ovládacích prístrojov, motorov, generátorov a transformátorov, televízorov a rádioprijímačov)	EUR	1 079 868	1 211 411	1 431 059	3 722 338	Repair and maintenance of electrical equipment (excluding electricity distribution and control apparatus, motors, generators and transformers, television and radio transmitters)
3316100000	Opravy a údržba civilných lietadiel a leteckých motorov	EUR	4 497 422	3 990 769	7 372 219	15 860 410	Repair and maintenance of civil aircraft and aircraft engines
3317110000	Opravy a údržba železničných a elektrických lokomotív a vozňového parku a mechanických (a elektromechanických) prístrojov na signalizáciu, zabezpečenie a riadenie dopravy	EUR	12 491 714	15 705 952	12 978 202	41 175 868	Repair and maintenance of railway and tramway locomotives and rolling-stock and of mechanical (and electro mechanical) signalling, safety or traffic control equipment
3320292000	Inštalácie čerpadiel a kompresorov	EUR	D	D	D	D	Installation of pumps and compressors
3320294000	Inštalácie zdvíhacieho a manipulačného zariadenia (s výnimkou výťahov a eskalátorov)	EUR	1 042 304	662 690	1 246 190	2 951 184	Installation of lifting and handling equipment (excluding lifts and escalators)
3320295000	Inštalácie chladiacich a vetracích zariadení, iných než pre domácnosť	EUR	5 504 301	4 359 954	6 623 392	16 487 647	Installation of non-domestic cooling and ventilation equipment
3320296000	Inštalácie strojov a zariadení na hlavné použitie, na váženie, filtráciu, destiláciu, balenie, fľaškovanie, striekanie, parné/pieskové vrhanie, kalandrovanie (mangľovanie)	EUR	146 678	213 653	214 688	575 019	Installation of general purpose machines and apparatus for weighing, filtration, distillation, packaging, bottling, spraying, steam/sand blasting, calendaring
3320297000	Montáž obrábacích strojov na opracovanie dreva, korku, kameňa, tvrdej gumy a podobných tvrdých materiálov	EUR	D	D	D	D	Installation services of machine tools for working wood, cork, stone, hard rubber and similar hard materials
3320390000	Inštalácie jednoúčelových strojov, i. n.	EUR	2 117 026	4 107 288	3 715 762	9 940 076	Installation of other special purpose machinery n.e.c.
3320502000	Inštalácie elektromotorov, generátorov a transformátorov	EUR	D	D	D	D	Installation of electric motors, generators and transformers
3320505000	Inštalácie elektrického rozvážacieho a riadiaceho zariadenia	EUR	13 728 828	16 109 168	13 103 574	42 941 570	Installation of electricity distribution and control apparatus



<b>PRODSLOV</b>	<b>Názov výrobku</b>	<b>M.j. / Unit</b>	<b>April / April</b>	<b>Máj/ May</b>	<b>Jún/ June</b>	<b>2.štvrťrok / 2nd quarter</b>	<b>Commodity name</b>
3320509000	Inštalácie rôzneho elektrického zariadenia, s výnimkou elektrického signalizačného zariadenia pre cesty, ulice...	EUR	2 229 377	1 644 175	1 690 943	<b>5 564 495</b>	Installation of other electrical equipment, excluding electrical signalling equipment for motorways, roads...
3320600000	Projektovanie a kompletizácia zariadení na riadenie priemyselnej výroby a automatizovaných výrobných závodov	EUR	14 001 294	12 899 328	17 308 573	<b>44 209 195</b>	Design and assembly of industrial process control equipment and automated production plants
3511100050	Elektrická energia	EUR	232 652	207 849	186 831	<b>627 332</b>	Electricity
3511102001	Elektrická energia vyrobená v teplárňach (využívajúcich fosilne palivá, biomasu alebo odpad)	tis.kWh / thous.kWh	320 778	267 945	221 434	<b>810 157</b>	Conventional thermal electricity, CHP plants (generated by CHP plants using fossil fuels, biomass or wastes)
3511103002	Elektrická energia nevýrobená v teplárňach (vyrobená využitím fosilných palív, biomasy alebo odpadu)	tis.kWh / thous.kWh	10 515	11 707	8 155	<b>30 377</b>	Conventional thermal electricity, non CHP plants (generated by non CHP plants using fossil fuels, biomass or wastes)
3511105003	Elektrická energia vyrobená v jadrových elektrárňach	tis.kWh / thous.kWh	D	D	D	<b>D</b>	Nuclear electricity (generated by nuclear power plants)
3511107204	Elektrická energia vyrobená vo vodných elektrárňach	tis.kWh / thous.kWh	442 104	527 894	358 693	<b>1 328 691</b>	Hydro electricity (generated by hydroplants)
3511107506	Elektrická energia vyrobená zo slnečného žiarenia (fotoelektrické články, spojené do mriežky)	tis.kWh / thous.kWh	1 344	1 609	1 718	<b>4 671</b>	Solar electricity (generated by photovoltaic cells, connected to the grid)
3511107908	Elektrická energia vyrobená z ostatných zdrojov (palivové články, atď., spojené do mriežky)	tis.kWh / thous.kWh	D	D	D	<b>D</b>	Other electricity (fuel cells, etc., connected to the grid)
3512100001	Prenos elektrickej energie	EUR	D	D	D	<b>D</b>	Transmission of electricity
3512100050	Služby pri prenose elektriny	EUR	3 821 551	3 672 566	2 224 438	<b>9 718 555</b>	Transmission services of electricity
3513100001	Rozvod elektrickej energie	EUR	74 442 839	80 829 591	76 527 918	<b>231 800 348</b>	Distribution of electricity
3513100050	Distribúcia elektriny	EUR	2 079 361	2 126 200	1 887 548	<b>6 093 109</b>	Distribution services of electricity
3514100050	Predaj elektriny	EUR	29 447 037	35 526 164	32 175 286	<b>97 148 487</b>	Trade services of electricity
3521100301	Koksárenský plyn (plyn ako vedľajší produkt pri výrobe koksu v koksárenskej batérii)	GJ	D	D	D	<b>D</b>	Coke-oven gas (gas recovered as a by-product of coke ovens)
3521100502	Vysokopečný plyn (plyn ako vedľajší produkt pri výrobe surového železa vo vysokej peci)	GJ	D	D	D	<b>D</b>	Blast furnace gas (gas recovered as a by-product of blast furnaces)
3521100804	Konvertorový plyn (plyn ako vedľajší produkt pri výrobe ocele v kyslíkovom konventore)	GJ	D	D	D	<b>D</b>	Oxygen steel furnace gas (gas recovered as a by-product of the production of steel in an oxygen furnace)
3522100001	Rozvod plyných palív potrubím	EUR	40 895 479	31 808 459	27 800 472	<b>100 504 410</b>	Distribution of gaseous fuels through mains
3522100050	Distribúcia plyných palív potrubím	EUR	2 179 034	1 661 658	1 308 258	<b>5 148 950</b>	Distribution services of gaseous fuels through mains

D - dôverný údaj / Confidential data

**Poznámka:** v tabuľke sú uvedené len výrobky, ktoré vstupujú ako reprezentanti do výpočtu Priemyselnej produkcie

