



ŠTATISTICKÝ
ÚRAD
SLOVENSKEJ
REPUBLIKY

Makroekonomické
štatistiky

Štatistický úrad Slovenskej republiky

Kód: 030821
Okruh: Ceny
Dátum: JANUÁR 2022

Indexy cien poľnohospodárskych výrobkov v SR

Producer price indices
of agricultural products
in the Slovak Republic

Sekcia podnikových štatistík
Generálny riaditeľ sekcie: Libuša Kolesárová
Odbor cenových štatistík
Kontaktná osoba: Štefan Adamec tel.: 02/50236525

12
2021

ZVEREJŇOVANIE VYBRANÝCH ÚDAJOV ŠTATISTICKÉHO ÚRADU SR

Kalendár prvého zverejnenia vybraných údajov Štatistického úradu SR je dostupný na internetovom portáli www.statistics.sk. Všetky upresnenia termínov za kategóriu Indexy cien poľnohospodárskych výrobkov v SR sú zverejnené na uvedenom internetovom portáli vopred.

RELEASE OF SELECTED DATA OF THE STATISTICAL OFFICE OF THE SR

Calendar of the first release of selected data of the Statistical Office of the SR is available on the Internet portal www.statistics.sk. All amendments of deadlines for the category of Producer price indices of agricultural products in the Slovak Republic are published on the given Internet portal in advance.

Autor publikácie: Katarína Kronome

Štatistický úrad Slovenskej republiky

Informačný servis

Miletičova 3

824 67 Bratislava

tel. +421/2/50 23 63 35, +421/2/50 23 63 39

e-mail: info@statistics.sk

www.statistics.sk

Rozmnožovanie obsahu tejto publikácie, ako aj jednotlivých častí, v pôvodnej alebo upravenej podobe pre komerčné účely, je možné len s písomným súhlasom Štatistického úradu SR. Údaje, ktoré sú obsahom tejto publikácie, je možné použiť len s uvedením zdroja.

Copying contents of this publication either whole or single parts, both in original and adjusted form for commercial purposes is possible only unless the Statistical Office of the Slovak Republic gives written permission. Data of this publication can be used only with identification of the source.

OBSAH / CONTENTS

Strana / Page

Metodické vysvetlivky / Methodological notes	4 - 5
Komentár k vývoju cien	6
Indexy cien poľnohospodárskych výrobkov v úhrne / Producer price indices in agriculture in total	7
Indexy cien poľnohospodárskych výrobkov / Producer price indices of agricultural products	
- rok 2015 = 100 / year 2015 = 100	8 - 11
- rovnaké obdobie predchádzajúceho roka = 100 / corresponding period of the previous year = 100	12 - 15
Ceny poľnohospodárskych výrobkov / Producer prices of agricultural products	16 - 18
Ceny poľnohospodárskych výrobkov podľa krajov	19 - 22
Indexy priemerných hodnôt poľnohospodárskych výrobkov / Indices of average sale values of agricultural products	
- rok 2015 = 100 / year 2015 = 100	23 - 26
- rovnaké obdobie predchádzajúceho roka = 100 / corresponding period of the previous year = 100	27 - 30
Priemerné hodnoty predaja poľnohospodárskych výrobkov / Average sale values of agricultural products	31 - 33
Priemerné hodnoty predaja poľnohospodárskych výrobkov podľa krajov	34 - 37
Indexy cien poľnohospodárskych výrobkov za 4.štvrťrok 2021 / Producer price indices in agriculture in the 4. quarter of 2021	
- rok 2015 = 100 / year 2010 = 100	38 - 42
- rovnaké obdobie predchádzajúceho roka = 100 / corresponding period of the previous year = 100	43 - 46
Grafy / Graphs	47 - 50

METODICKÉ VYSVETLIVKY

V roku 2018 uskutočnil Štatistický úrad Slovenskej republiky na základe rozhodnutia Eurostatu revíziu cenových indexov poľnohospodárskych výrobkov, ktorá spočívala v :

- zmene bázičného obdobia (predtým rok 2010, od roku 2018 rok 2015= 100),
- zmene váhového systému (predtým na základe mesačného priemeru tržieb za roky 2009 - 2011, súčasne na základe mesačného priemeru tržieb za roky 2014 - 2016),
- aktualizácii a rozšírení počtu respondentov na cca 500.

Ceny poľnohospodárskych výrobkov sa zisťujú mesačne štátnym štatistickým výkazom Ceny Poľ NC 1 - 12 vo vybranom súbore poľnohospodárskych výrobcov bez ohľadu na formu vlastníctva (organizácie družstevné, štátne i súkromníci).

Pre zisťovanie cien boli vybrané hlavné poľnohospodárske výrobky v určených akostných triedach. Vo výkaze sú zahrnuté rastlinné výrobky vrátane ovocia a zeleniny a živočíšne výrobky vrátane rýb.

Ceny sa zisťujú ako nevážené aritmetické priemery všetkých dôležitejších obchodných prípadov organizácie, ktoré sa vyskytnú v sledovanom období až do odoslania výkazu. Ceny sa uvádzajú bez dane z pridanej hodnoty. Okrem toho sa výkazom zisťuje aj množstvo a hodnota predaja vybraných reprezentantov za všetky akosti úhrnom (bez neštandardov a nutných porážok) za celý predchádzajúci mesiac. Uvedené dáta sú podkladom pre výpočet priemerných hodnôt.

Priemerné ceny sledovaných poľnohospodárskych výrobkov sa vypočítavajú ako aritmetický priemer individuálnych cien jednotlivých výrobcov za SR, resp.kraje.

Cenové indexy sa vypočítavajú zo zistených cien 85 vybraných výrobkov - cenových reprezentantov. Jednoduché indexy sa agregujú pomocou stáleho mesačného váhového systému do skupín a úhrnu podľa Laspeyresovho vzorca:

$$I = \frac{\sum \frac{p_1}{p_0} \cdot p_0 q_0}{\sum p_0 q_0} \cdot 100$$

p_1 - cena sledovaného obdobia

p_0 - cena základného obdobia (cena jednotlivých mesiacov roka 2015)

$p_0 q_0$ - stála váha - odvodená z hodnoty predaja základného obdobia (priemer rokov 2014 - 2016) v relatívnom vyjadrení

METHODOLOGY NOTES

In 2018, based on the respective decision of EUROSTAT, the Statistical Office of the Slovak Republic undertook a revision of the price indices of agricultural products, which consisted of:

- moving the reference period (to the year of 2015, from 2018 onwards, before prices were compared with the year 2010),
- changing the weighting system (before it was based on monthly averaging of turnovers for 2009-2011, now the period 2014-2016 is applied),
- updating, and extending the number of respondents to about 500.

Prices of agricultural products are surveyed on a monthly basis by using the official statistical form "Ceny Poľ NC 1-12" for selected agricultural products, for all types of business ownership (i.e. co-operatives, state-funded organizations, as well as private sole-proprietors).

Only the main agricultural products in specified quality categories were selected for price survey. Crop products including fruit and vegetables and animal products including fishes are included in the questionnaire.

The prices are surveyed as a non-weighted arithmetic average of prices of all major business cases of a given organization, which were registered in the calendar month. The price presented does not include VAT. Besides this, the respective official survey collects information on sales, in terms of quantity and value of selected price representatives for all quality categories (excluding inferior goods and emergency slaughtering), as an aggregate for the whole previous month. These data are then imputed into the calculation of average values.

Average prices of the monitored agricultural products are calculated as an arithmetic average of prices offered by individual producers, for the country as a whole, or at the level of regions.

Price indices are calculated based on prices reported for 85 selected products – price representatives (samplers). Simple indices are then aggregated into groups and totals, through the constant monthly weighting system, following Laspeyres formula:

$$I = \frac{\sum \frac{p_1}{p_0} \cdot p_0 q_0}{\sum p_0 q_0} \cdot 100$$

p_1 - price in the monitored period,

p_0 - price in the reference period (i.e. prices for individual months as reported in 2015),

$p_0 q_0$ - the respective weight, derived from the value of sales registered in the reference period (average of the 2014-2016 period), in relative terms

KOMENTÁR K VÝVOJU CIEN V DECEMBRI

V *decembri* boli ceny poľnohospodárskych výrobkov medziročne vyššie o 23,6 %. Ceny rastlinných výrobkov vzrástli o 34 % a ceny živočíšnych výrobkov o 5,5 %.

Z rastlinných výrobkov vzrástli ceny obilnín o 47,8 %, ceny olejnatých plodov a semien o 38,3 % a ceny strukovín o 17,3 %. Klesli ceny zemiakov o 8,6 % a ceny ovocia a zeleniny o 1,5 %.

Zo živočíšnych výrobkov sa zvýšili ceny jatočných oviec a jahniat o 20,3 %, ceny jatočnej hydiny o 16,4 %, ceny konzumných slepačích vajec o 8,3 %, ceny živých rýb o 5 %, ceny surového kravského mlieka o 4,2 %, ceny hovädzieho dobytku vrátane teliat o 3,5 % a ceny jatočných ošípaných o 2,8 %. Znížili sa ceny surovej ovčej vlny v pote o 2,9 %.

Od začiatku roka vzrástli ceny poľnohospodárskych výrobkov v priemere o 12,3 % vplyvom vyšších cien rastlinných výrobkov o 20,6 % a nižších cien živočíšnych výrobkov o 0,6 %.

Indexy cien poľnohospodárskych výrobkov za mesiac december 2021

Producer price indices in agriculture in month December 2021

Skupina výrobkov	2021													Group of products
	I.	II.	III.	IV.	V.	VI.	VII.	VIII.	IX.	X.	XI.	XII.	Priemer roka Year average	
a	1	2	3	4	5	6	7	8	9	10	11	12	13	b

2015 = 100

PRODUKTY RASTLINNEJ VÝROBY BEZ ZELENINY A OVOCIA	100,6	118,3	107,2	126,6	127,9	124,4	119,9	121,2	126,2	131,9	136,2	129,8	124,2	TOTAL CROP PRODUCTS (without VEGETABLES and FRUIT)
ZELENINA	130,4	138,0	142,7	172,4	101,1	119,8	135,9	141,1	128,1	126,9	117,0	114,9	131,1	VEGETABLES
OVOCIE, ORECHY A KORENIE	140,9	149,3	151,2	146,6	152,4	154,2	185,1	179,6	114,7	114,3	145,5	132,0	130,4	FRUIT, WALNUTS AND PEPPER
ZELENINA, OVOCIE, ORECHY A KORENINY SPOLU	132,4	141,0	145,2	165,1	105,8	121,8	137,9	142,8	124,3	122,0	127,7	119,0	131,0	VEGETABLES, FRUIT, WALNUTS AND PEPPER
PRODUKTY RASTLINNEJ VÝROBY VR. ZELENINY A OVOCIA	105,6	121,2	110,1	132,2	124,6	123,3	122,5	126,0	125,7	129,9	135,4	128,9	125,3	TOTAL CROP PRODUCTS (incl. VEGETABLES and FRUIT)
PRODUKTY ŽIVOČÍŠNEJ VÝROBY	93,1	94,7	97,5	97,0	101,8	106,9	101,7	104,1	105,3	107,4	110,0	103,7	101,7	TOTAL ANIMAL PRODUCTS
RYBY A INÉ PRODUKTY RYBOLOVU	113,8	106,3	105,9	108,9	112,7	116,3	117,7	120,4	114,4	105,0	108,1	114,9	112,4	FISH AND OTHER FISHING PRODUCTS
PRODUKTY ŽIVOČÍŠNEJ VÝROBY VR. RÝB	93,2	94,8	97,6	97,2	102,0	107,1	101,9	104,4	105,4	107,4	110,0	104,0	101,9	TOTAL ANIMAL PRODUCTS (incl. FISH)
PRODUKTY POĽNOHOSPODÁRSKEJ VÝROBY	99,0	106,2	102,7	108,9	109,1	113,7	117,4	120,2	119,4	123,4	127,6	119,9	116,1	TOTAL AGRICULTURAL PRODUCTS
PRODUKTY POĽNOHOSPODÁRSTVA A RYBÁRSTVA	99,1	106,2	102,8	108,9	109,2	113,8	117,4	120,2	119,3	123,3	127,5	119,9	116,1	TOTAL AGRICULTURAL AND FISHING PRODUCTS

Rovnaké obdobie predchádzajúceho roka = 100 / Corresponding period of the previous year = 100

PRODUKTY RASTLINNEJ VÝROBY BEZ ZELENINY A OVOCIA	103,0	109,7	110,9	118,2	119,2	117,8	117,0	119,9	126,1	136,4	144,8	138,0	125,0	TOTAL CROP PRODUCTS (without VEGETABLES and FRUIT)
ZELENINA	90,1	94,3	90,6	90,3	96,6	96,3	110,3	105,6	104,9	100,2	102,2	97,0	102,0	VEGETABLES
OVOCIE, ORECHY A KORENIE	154,1	131,2	139,6	142,3	135,2	100,1	113,8	110,2	102,7	103,3	109,9	103,0	110,2	FRUIT, WALNUTS AND PEPPER
ZELENINA, OVOCIE, ORECHY A KORENINY SPOLU	98,5	102,4	101,7	99,5	100,4	96,6	110,5	105,8	104,3	101,3	105,3	98,5	103,5	VEGETABLES, FRUIT, WALNUTS AND PEPPER
PRODUKTY RASTLINNEJ VÝROBY VR. ZELENINY A OVOCIA	102,1	108,6	109,9	114,3	116,5	107,7	115,9	116,0	119,5	128,1	140,3	134,0	120,6	TOTAL CROP PRODUCTS (incl. VEGETABLES and FRUIT)
PRODUKTY ŽIVOČÍŠNEJ VÝROBY	96,6	96,5	97,9	98,0	97,9	98,3	96,2	99,0	100,3	102,4	104,0	105,5	99,4	TOTAL ANIMAL PRODUCTS
RYBY A INÉ PRODUKTY RYBOLOVU	105,8	96,5	99,7	100,7	104,0	100,7	103,1	101,8	102,5	104,2	103,8	105,0	102,6	FISH AND OTHER FISHING PRODUCTS
PRODUKTY ŽIVOČÍŠNEJ VÝROBY VR. RÝB	96,7	96,5	97,9	98,0	98,0	98,4	96,3	99,0	100,4	102,4	104,0	105,5	99,4	TOTAL ANIMAL PRODUCTS (incl. FISH)
PRODUKTY POĽNOHOSPODÁRSKEJ VÝROBY	99,3	102,1	102,9	104,1	104,0	102,4	111,1	111,7	113,5	120,5	128,5	123,8	112,4	TOTAL AGRICULTURAL PRODUCTS
PRODUKTY POĽNOHOSPODÁRSTVA A RYBÁRSTVA	99,3	102,1	102,9	104,0	104,0	102,4	111,1	111,6	113,5	120,4	128,3	123,6	112,3	TOTAL AGRICULTURAL AND FISHING PRODUCTS

Indexy cien poľnohospodárskych výrobkov (základ: ceny roku 2015 = 100) za mesiac december 2021

Producer price indices in agriculture (year 2015 = 100) in month December 2021

Skupina výrobkov Výrobok	2021													Priemer roka Year average	Group of products Product
	I.	II.	III.	IV.	V.	VI.	VII.	VIII.	IX.	X.	XI.	XII.			
a	1	2	3	4	5	6	7	8	9	10	11	12	13	b	
Pšenica potravinárska	109,1	114,2	116,1	118,8	119,2	120,5	120,6	121,5	128,7	135,1	141,9	152,6	126,1	Food-growing wheat	
Pšenica priemyselná	110,0	113,7	108,0	117,8	124,0	122,3	116,6	120,2	127,7	139,6	132,9	133,2	125,0	Wheat for industrial use	
Pšenica mäkká	109,2	114,1	114,7	118,6	120,9	121,1	119,6	121,1	128,3	136,6	138,5	146,4	125,8	Soft wheat	
Kukurica na zrno	122,6	132,6	140,2	138,9	137,9	146,2	142,4	144,5	145,1	132,0	136,4	137,0	135,9	Maize on grain	
Kukurica	122,6	132,6	140,2	138,9	137,9	146,2	142,4	144,5	145,1	132,0	136,4	137,0	135,9	Maize	
Jačmeň sladovnícky	91,5	93,6	100,1	98,0	102,3	114,9	110,6	111,1	119,3	121,6	128,6	135,8	115,0	Malting barley	
Jačmeň potravinársky	97,0	105,0	119,0	113,6	117,3	120,7	122,1	110,7	113,9	121,4	129,4	136,2	118,0	Food-growing barley	
Jačmeň krmny	104,3	106,5	112,5	112,6	123,3	118,6	125,4	117,9	128,1	134,7	135,9	132,4	124,1	Fodder barley	
Jačmeň	95,7	98,1	104,1	104,1	113,4	117,5	117,0	112,4	121,3	124,5	130,5	134,7	117,7	Barley	
Raž potravinárska	100,5	105,6	115,2	109,6	115,2	114,8	96,3	108,6	109,4	117,3	122,0	124,1	109,5	Food-growing rye	
Raž krmna	108,4	108,2	119,3	114,3	117,8	106,5	107,1	109,9	121,5	124,5	128,1	113,8	114,9	Fodder rye	
Raž	103,1	106,7	118,7	110,8	116,8	108,1	98,0	109,1	112,9	118,6	125,1	121,7	111,4	Rye	
Ovos potravinársky	102,4	101,7	100,8	96,6	101,7	106,8	106,2	114,5	109,0	108,4	110,1	114,9	109,1	Food-growing oats	
Ovos krmny	104,7	102,6	105,8	110,7	116,2	114,4	114,5	116,0	117,6	120,7	130,3	132,3	115,8	Fodder oats	
Ovos	104,1	102,1	104,5	109,8	112,8	112,9	111,3	114,8	112,2	116,1	119,7	125,7	112,8	Oats	
Obilniny	112,7	119,3	123,1	125,6	128,0	129,7	120,2	119,5	127,4	132,6	136,4	139,9	127,7	Cereals	
Zemiaky skoré	-	-	-	-	-	108,6	101,5	113,2	106,9	109,9	-	-	107,1	Early potatoes	
Zemiaky neskoré konzumné	126,0	132,7	132,8	154,1	133,5	134,8	135,7	141,3	115,7	110,9	115,8	104,7	122,3	Late potatoes	
Zemiaky	126,0	132,7	132,8	154,1	133,5	109,1	101,7	122,4	115,5	110,9	115,8	104,7	117,9	Potatoes	
Šošovica jedlá	115,1	114,1	104,2	108,3	107,9	108,3	108,0	97,1	108,1	103,2	104,1	114,1	105,7	Lentils	
Hrach jedlý	72,5	77,9	85,1	96,2	103,8	93,4	102,8	102,4	111,3	119,3	136,0	124,7	96,6	Edible peas	
Strukoviny jedlé	74,9	78,2	87,0	97,8	105,0	93,4	102,8	101,8	109,4	118,9	130,1	124,7	97,5	Edible podders	
Hrach krmný	77,2	74,2	76,2	78,2	84,1	78,9	84,6	91,3	89,6	88,5	121,7	126,5	91,5	Fodder peas	
Strukoviny krmne	77,2	74,2	76,2	78,2	84,1	78,9	84,6	91,3	89,6	88,5	121,7	126,5	91,5	Fodder podders	
Strukoviny	75,6	76,7	83,1	88,8	99,0	93,2	90,1	97,2	101,5	97,0	125,9	125,8	94,8	Podders	
Sója	114,5	108,9	118,8	135,8	134,7	146,8	141,1	153,2	139,0	152,0	151,8	153,6	145,7	Soya beans	
Semeno slnečnice	112,6	111,3	109,2	108,0	114,2	107,0	110,7	111,1	122,5	124,0	131,2	129,7	124,5	Sunflower seeds	
Semeno repky olejnej	115,7	116,2	-	-	-	111,1	120,6	126,5	127,1	139,6	130,1	130,5	122,9	Rape-seeds	
Semeno horčice	110,6	112,8	113,0	115,4	115,1	111,8	114,0	113,8	125,5	122,0	134,6	133,4	123,0	Mustard seeds	
Semeno maku	105,7	111,5	111,7	109,2	119,3	124,2	124,8	107,1	113,8	121,6	127,5	108,1	115,0	Poppy seeds	
Semeno ľanu na technické spracovanie	92,1	107,9	107,7	106,2	101,6	100,3	101,2	95,8	126,3	132,7	131,7	134,9	118,6	Flax seeds for technical processing	
Olejnaté semená a plody	114,0	111,1	114,7	125,7	125,4	116,9	120,7	126,2	124,4	131,8	137,9	135,5	125,7	Oil seeds and growths	
Cukrová repa	67,5	69,7	70,7	70,7	-	-	-	-	74,8	68,9	68,2	76,2	71,4	Sugar beet	
Rastliny používané na výrobu cukru	67,5	69,7	70,7	70,7	-	-	-	-	74,8	68,9	68,2	76,2	71,4	Plants used for sugar production	
PRODUKTY RASTLINNEJ VÝROBY BEZ ZELENINY A OVOCIA	100,6	118,3	107,2	126,6	127,9	124,4	119,9	121,2	126,2	131,9	136,2	129,8	124,2	TOTAL CROP PRODUCTS (without VEGETABLES and FRUIT)	

Indexy cien poľnohospodárskych výrobkov (základ: ceny roku 2015 = 100) za mesiac december 2021

Producer price indices in agriculture (year 2015 = 100) in month December 2021

Skupina výrobkov Výrobok	2021													Priemer roka Year average	Group of products Product
	I.	II.	III.	IV.	V.	VI.	VII.	VIII.	IX.	X.	XI.	XII.			
a	1	2	3	4	5	6	7	8	9	10	11	12	13	b	
Zeler s vňaťou	-	-	-	-	-	-	117,2	118,3	133,7	129,9	-	-	126,8	Celery with tops	
Zeler bez vňate	98,3	98,9	100,8	100,1	-	-	-	-	103,6	109,1	110,8	102,8	106,2	Celery without tops	
Červená repa	160,5	160,7	164,6	141,9	144,1	155,1	194,0	191,3	165,7	150,0	158,6	174,9	160,8	Beetroot	
Karotka s vňaťou	-	-	-	-	121,5	102,0	97,7	119,5	-	-	-	-	101,2	Carrots with tops	
Karotka a mrkva bez vňate	136,4	141,4	130,7	156,1	154,8	-	115,2	134,1	125,8	125,3	135,2	136,0	130,2	Carrots without tops	
Petržlen s vňaťou	-	-	-	-	120,9	114,8	100,6	123,2	121,4	119,1	-	-	109,4	Parsley with tops	
Petržlen bez vňate	107,0	97,6	106,4	126,2	126,2	-	99,7	116,7	110,0	111,0	112,1	115,0	109,9	Parsley without tops	
Cibuľa s vňaťou	-	-	-	-	90,0	103,8	101,2	102,6	-	-	-	-	101,8	Onion with tops	
Cibuľa bez vňate	138,4	146,4	171,3	175,0	175,5	128,9	117,6	129,0	126,4	125,7	117,6	113,1	130,7	Onion without tops	
Dyňa červená	-	-	-	-	-	-	161,8	139,4	120,3	-	-	-	138,1	Red water-melon	
Uhorky nakladačky	-	-	-	-	-	-	186,5	159,1	134,0	-	-	-	176,5	Gherkins	
Uhorky šalátové	-	-	-	77,4	99,6	120,1	122,6	119,5	146,1	120,5	131,8	-	124,4	Salad cucumbers	
Rajčiaky konzumné zrelé	-	-	-	80,2	80,7	100,0	133,4	163,0	132,5	134,6	137,8	-	142,3	Tomatoes	
Rajčiaky priemyselné	-	-	-	-	-	-	-	105,3	110,7	100,7	99,4	-	104,0	Tomatoes for industrial use	
Kaleráb s vňaťou	-	-	90,8	95,0	109,4	117,3	125,5	129,9	124,8	-	-	-	119,3	Kohlrabi with tops	
Kaleráb bez vňate	137,3	133,9	144,3	152,3	-	147,8	145,1	136,0	149,3	138,3	143,3	146,0	141,6	Kohlrabi without tops	
Kel hlávkový	146,7	143,0	-	-	146,6	173,4	153,0	142,9	143,6	143,5	132,7	145,6	155,1	Savoy cabbage	
Karfiol	-	-	-	135,0	160,0	181,8	163,8	166,9	172,5	133,7	111,3	114,9	150,0	Cauliflower	
Kapusta biela	110,8	114,3	103,8	-	101,8	115,1	126,5	122,2	109,9	112,1	98,2	104,3	111,4	White cabbage	
Paprika zeleninová	-	-	-	71,5	74,1	88,1	158,0	150,6	130,3	138,2	138,1	-	142,9	Capsicum	
Šalát hlávkový	86,2	83,5	85,7	89,3	83,4	81,5	-	-	83,2	86,1	90,6	86,3	83,1	Lettuce	
ZELENINA	130,4	138,0	142,7	172,4	101,1	119,8	135,9	141,1	128,1	126,9	117,0	114,9	131,1	VEGETABLES	
Stolové hrozno	-	-	-	-	-	-	-	138,3	115,8	148,2	-	-	125,4	Wine grapes	
Mušťové hrozno	-	-	-	-	-	-	-	107,7	107,1	95,8	92,8	94,7	100,1	Cider grapes	
Hrozno	-	-	-	-	-	-	-	108,2	107,8	97,5	92,8	94,7	101,3	Grapes	
Jablká ošetrované	140,9	149,3	151,2	146,6	152,4	160,2	164,8	154,7	143,7	168,9	175,3	196,0	158,6	Plucked apples	
Hrušky	-	-	-	-	-	-	-	163,5	165,0	181,2	146,3	-	159,9	Pears	
Broskyne	-	-	-	-	-	-	196,9	239,2	188,3	-	-	-	218,3	Peaches	
Marhule	-	-	-	-	-	100,7	163,0	186,5	-	-	-	-	154,9	Apricots	
Slivky	-	-	-	-	-	-	133,3	141,5	142,9	128,7	-	-	140,4	Plums	
Čerešne	-	-	-	-	121,0	183,1	167,1	140,1	-	-	-	-	173,9	Cherries	
Višne	-	-	-	-	-	108,1	126,4	-	-	-	-	-	108,3	Black cherries	
Ríbezle červené	-	-	-	-	-	108,1	100,1	104,6	-	-	-	-	104,2	Red currants	
Jahody záhradné	-	-	-	-	148,3	146,7	155,3	-	-	-	-	-	146,7	Garden strawberries	
Ovocie a orechy	140,9	149,3	151,2	146,6	152,4	154,2	185,1	200,2	144,0	169,0	174,5	196,0	163,1	Fruit and walnuts	
Koreninová paprika	-	-	-	-	-	-	-	25,7	31,0	120,7	141,2	-	77,4	Red pepper	
Korenie nespracované	-	-	-	-	-	-	-	25,7	31,0	120,7	141,2	-	77,4	Raw pepper	
OVOCIE, ORECHY A KORENIE	140,9	149,3	151,2	146,6	152,4	154,2	185,1	179,6	114,7	114,3	145,5	132,0	130,4	FRUIT, WALNUTS AND PEPPER	
ZELENINA, OVOCIE, ORECHY A KORENINY SPOLU	132,4	141,0	145,2	165,1	105,8	121,8	137,9	142,8	124,3	122,0	127,7	119,0	131,0	VEGETABLES, FRUIT, WALNUTS AND PEPPER	
PRODUKTY RASTLINNEJ VÝROBY VR. ZELENINY A OVOCIA	105,6	121,2	110,1	132,2	124,6	123,3	122,5	126,0	125,7	129,9	135,4	128,9	125,3	TOTAL CROP PRODUCTS (incl. VEGETABLES and FRUIT)	

Indexy cien poľnohospodárskych výrobkov (základ: ceny roku 2015 = 100) za mesiac december 2021

Producer price indices in agriculture (year 2015 = 100) in month December 2021

Skupina výrobkov Výrobok	2021													Priemer roka Year average	Group of products Product
	I.	II.	III.	IV.	V.	VI.	VII.	VIII.	IX.	X.	XI.	XII.			
a	1	2	3	4	5	6	7	8	9	10	11	12	13	b	
Býky jatočné trieda mäsitosti E	103,5	101,7	103,4	102,8	102,8	105,1	104,9	104,6	102,1	102,8	103,1	104,8	103,5	Bulls for slaughter-carcases, category E	
Býky jatočné trieda mäsitosti U	101,2	102,6	100,9	102,3	100,3	103,1	104,1	105,0	104,1	104,0	105,3	105,3	103,2	Bulls for slaughter-carcases, category U	
Býky jatočné trieda mäsitosti R	103,7	103,6	103,2	102,3	100,8	104,7	104,9	104,8	104,8	105,6	106,5	103,4	104,1	Bulls for slaughter-carcases, category R	
Býky jatočné trieda mäsitosti O	104,5	105,9	103,3	103,5	103,3	105,9	109,1	109,2	103,4	106,1	106,2	108,1	105,8	Bulls for slaughter-carcases, category O	
Býky jatočné triedy mäsitosti spolu	104,3	105,2	103,3	103,2	102,6	105,5	107,9	107,9	103,8	106,0	106,3	106,7	105,3	Bulls for slaughter-carcases, EU categories	
Býky jatočné	104,3	105,2	103,3	103,2	102,6	105,5	107,9	107,9	103,8	106,0	106,3	106,7	105,3	Bulls for slaughter	
Jalovice jatočné trieda mäsitosti E	100,5	100,6	99,6	99,2	98,2	96,7	93,8	101,5	98,2	99,1	98,6	98,2	98,9	Heifers for slaughter-carcases, category E	
Jalovice jatočné trieda mäsitosti U	96,8	99,0	95,3	95,6	95,8	98,5	96,8	98,7	100,0	99,8	100,2	97,4	98,2	Heifers for slaughter-carcases, category U	
Jalovice jatočné trieda mäsitosti R	95,7	97,9	95,8	96,1	93,3	102,6	102,9	100,1	103,0	98,2	100,4	99,6	98,6	Heifers for slaughter-carcases, category R	
Jalovice jatočné trieda mäsitosti O	95,7	95,2	95,4	98,8	101,0	99,9	97,1	96,5	96,5	101,5	102,6	102,3	99,1	Heifers for slaughter-carcases, category O	
Jalovice jatočné trieda mäsitosti P	103,4	95,9	93,2	93,2	96,4	102,3	100,1	105,2	103,4	99,2	97,8	99,5	99,0	Heifers for slaughter-carcases, category P	
Jalovice jatočné triedy mäsitosti spolu	97,7	96,0	94,9	96,8	98,5	100,7	98,5	99,3	99,3	100,4	100,9	100,9	98,9	Heifers for slaughter-carcases, EU categories	
Jalovice jatočné	97,7	96,0	94,9	96,8	98,5	100,7	98,5	99,3	99,3	100,4	100,9	100,9	98,9	Heifers for slaughter	
Kravy jatočné trieda mäsitosti U	102,1	106,1	105,1	105,2	105,1	105,1	101,4	101,9	104,3	101,6	103,0	105,6	103,8	Cows for slaughter-carcases, category U	
Kravy jatočné trieda mäsitosti R	106,7	106,3	107,0	105,6	103,9	108,3	105,1	101,8	103,1	104,4	103,3	105,7	104,9	Cows for slaughter-carcases, category R	
Kravy jatočné trieda mäsitosti O	103,9	109,6	105,9	103,0	106,2	108,6	101,9	104,0	101,7	107,4	105,6	107,4	105,1	Cows for slaughter-carcases, category O	
Kravy jatočné trieda mäsitosti P	104,7	101,2	99,1	100,2	97,8	99,4	100,9	93,5	96,8	96,5	100,1	102,4	99,4	Cows for slaughter-carcases, category P	
Kravy jatočné triedy mäsitosti spolu	104,5	105,3	102,9	102,1	102,1	104,3	101,8	98,9	99,7	102,0	102,8	104,9	102,5	Cows for slaughter-carcases, EU categories	
Kravy jatočné	104,5	105,3	102,9	102,1	102,1	104,3	101,8	98,9	99,7	102,0	102,8	104,9	102,5	Cows for slaughter	
Jatočný hovädzí dobytok okrem teliat	104,0	104,5	102,6	102,3	102,1	105,0	105,4	104,4	101,7	103,6	104,5	105,7	103,8	Cattle for slaughter without calves	
Teliatá jatoč.mlieč.výkrm v živ. trieda A	104,3	99,5	111,5	105,0	103,9	97,9	101,2	100,5	104,5	117,2	103,2	107,2	105,5	Milk fed calves for slaughter-live weight cat. A	
Teliatá jatočné mliečny výkrm v živom spolu	104,3	99,5	111,5	105,0	103,9	97,9	101,2	100,5	104,5	117,2	103,2	107,2	105,5	Milk fed calves for slaughter-live weight	
Teliatá jatoč.mlieč. výkrm v mäse trieda I.	103,6	103,2	94,2	96,0	94,0	93,9	87,6	89,1	100,7	99,6	96,0	102,3	96,7	Milk fed calves for slaughter-carcass weight c. I.	
Teliatá jatočné mliečny výkrm v mäse spolu	103,6	103,2	94,2	96,0	94,0	93,9	87,6	89,1	100,7	99,6	96,0	102,3	96,7	Milk fed calves for slaughter-carcass weight	
Teliatá jatočné mliečny výkrm	104,2	99,9	109,4	104,0	102,9	97,5	97,5	99,9	104,0	114,3	102,8	106,7	104,5	Milk fed calves for slaughter	
Jatočný hovädzí dobytok vrátane teliat	104,0	104,4	102,8	102,4	102,2	104,7	105,2	104,3	101,8	104,1	104,4	105,7	103,8	Cattle for slaughter incl. calves	
Mlieko kravské surové Q. trieda	100,8	102,1	102,8	104,8	108,7	110,8	112,4	113,6	114,2	115,6	118,2	120,1	110,0	Cow milk Q	
Mlieko kravské surové I. trieda	101,4	102,1	102,3	104,9	108,8	113,4	116,5	116,7	117,3	115,3	118,7	119,2	111,0	Cow milk I	
Mlieko kravské surové spolu	100,9	102,1	102,7	104,9	108,7	111,5	113,4	114,4	115,0	115,5	118,3	119,9	110,2	Cow milk	
Ošipané jatočné obchodná trieda S	103,0	101,2	105,0	106,6	106,3	112,9	114,6	118,8	118,4	117,4	117,7	120,3	112,2	Pigs for slaughter-carcases, category S	
Ošipané jatočné obchodná trieda E	100,3	101,7	108,3	110,7	110,7	111,1	112,8	113,1	113,6	113,4	115,4	115,4	110,8	Pigs for slaughter-carcases, category E	
Ošipané jatočné obchodná trieda U	102,3	103,8	104,8	105,1	103,5	107,9	105,4	105,5	104,7	109,9	112,6	111,6	106,5	Pigs for slaughter-carcases, category U	
Ošipané jatočné obchodná trieda R	93,5	91,3	95,9	99,6	104,0	107,1	109,1	108,5	110,0	108,0	105,1	106,6	103,6	Pigs for slaughter-carcases, category R	
Ošipané jatočné obchodné triedy spolu	102,3	101,5	105,7	107,4	107,1	112,1	113,4	116,3	116,2	115,8	116,6	118,3	111,3	Pigs for slaughter-carcases, EU categories	
Ošipané jatočné	102,3	101,5	105,7	107,4	107,1	112,1	113,4	116,3	116,2	115,8	116,6	118,3	111,3	Pigs for slaughter	
Jahňatá jatočné výkrm v živom trieda A	87,6	89,8	100,1	97,9	107,0	115,4	112,8	119,9	114,3	110,4	113,7	88,1	99,7	Lambs for slaughter-fattened, live weight cat. A	
Jahňatá jatočné výkrm v živom spolu	87,6	89,8	100,1	97,9	107,0	115,4	112,8	119,9	114,3	110,4	113,7	88,1	99,7	Lambs for slaughter-fattened, live weight	
Jahňatá jatočné výkrm v mäse L kateg. trieda E	-	-	100,3	93,4	97,8	-	-	-	106,8	107,0	107,3	100,8	99,0	Lambs for slaughter-fatt., carc.weight cat.L cl.E	
Jahňatá jatočné výkrm v mäse L kategória spolu	-	-	100,3	93,4	97,8	-	-	-	106,8	107,0	107,3	100,8	99,0	Lambs for slaughter-fattened, carc.weight cat.L	
Jahňatá jatočné výkrm	87,6	89,8	100,1	97,9	107,0	115,4	112,8	119,9	114,1	110,4	113,7	89,9	99,7	Lambs for slaughter-fattened	
Ovce,barany,škopy jatočné v živom trieda B	106,7	100,9	108,7	105,3	107,3	113,2	110,0	116,9	142,5	154,7	152,8	160,0	127,1	Sheep and rams for slaughter-live weight cat. B	
Ovce,barany,škopy jatočné v živom spolu	106,7	100,9	108,7	105,3	107,3	113,2	110,0	116,9	142,5	154,7	152,8	160,0	127,1	Sheep and rams for slaughter-live weight	

Indexy cien poľnohospodárskych výrobkov (základ: ceny roku 2015 = 100) za mesiac december 2021

Producer price indices in agriculture (year 2015 = 100) in month December 2021

Skupina výrobkov Výrobok	2021													Priemer roka Year average	Group of products Product
	I.	II.	III.	IV.	V.	VI.	VII.	VIII.	IX.	X.	XI.	XII.			
a	1	2	3	4	5	6	7	8	9	10	11	12	13	b	
Ovce,barany,škopy jatočné v mäse S kateg. trieda U	93,9	87,1	87,4	88,8	87,2	87,4	87,3	88,0	82,3	88,7	88,0	90,4	86,8	Sheep and rams f.slaughter-carc.weight cat.S,cl.U	
Ovce,barany,škopy jatočné v mäse S kategória spolu	93,9	87,1	87,4	88,8	87,2	87,4	87,3	88,0	82,3	88,7	88,0	90,4	86,8	Sheep and rams f.slaughter-carc.weight cat.S	
Ovce, barany, škopy jatočné	106,4	96,1	99,3	103,6	106,5	97,1	109,5	116,5	126,4	132,9	151,2	159,9	121,0	Sheep and rams for slaughter	
Jatočné ovce a jahňatá spolu	92,2	91,8	100,1	98,1	107,0	109,9	110,7	116,9	124,0	127,1	141,4	107,6	102,7	Lambs, sheep and rams for slaughter	
Mlieko ovčie surové	98,9	94,0	83,8	99,1	98,3	99,3	99,7	99,6	100,1	92,3	98,7	105,6	97,9	Sheep milk	
Mlieko ovčie surové	98,9	94,0	83,8	99,1	98,3	99,3	99,7	99,6	100,1	92,3	98,7	105,6	97,9	Sheep milk	
Vlna ovčia surová v pote	33,0	34,6	31,0	34,5	36,4	30,2	30,5	32,4	31,1	34,5	32,9	28,9	32,4	Raw sheep wool	
Vlna ovčia	33,0	34,6	31,0	34,5	36,4	30,2	30,5	32,4	31,1	34,5	32,9	28,9	32,4	Raw sheep wool	
Kurčatá jatočné trieda I.	94,0	88,5	91,0	92,7	96,7	99,4	102,2	101,2	102,2	99,6	102,5	104,3	98,1	Chickens for slaughter I	
Kurčatá jatočné spolu	94,0	88,5	91,0	92,7	96,7	99,4	102,2	101,2	102,2	99,6	102,5	104,3	98,1	Chickens for slaughter	
Sliepky jatočné trieda I.	67,6	61,4	65,0	73,6	66,1	67,0	70,4	69,8	71,3	77,3	79,3	87,1	71,6	Hens for slaughter I	
Sliepky jatočné spolu	67,6	61,4	65,0	73,6	66,1	67,0	70,4	69,8	71,3	77,3	79,3	87,1	71,6	Hens for slaughter	
Morky brojlerové trieda I.	88,5	85,6	85,6	85,7	87,4	89,9	90,8	91,7	90,3	89,8	88,5	90,1	88,3	Broiler turkeys I	
Morky brojlerové spolu	88,5	85,6	85,6	85,7	87,4	89,9	90,8	91,7	90,3	89,8	88,5	90,1	88,3	Broiler turkeys	
Jatočná hydina	94,0	88,5	91,0	92,6	96,7	99,4	102,1	101,1	102,0	99,6	102,4	104,1	98,0	Poultry for slaughter	
Vajcia konzumné slepačie triedené sk. L	112,7	114,1	114,2	118,6	120,7	117,2	118,5	118,4	117,4	119,5	121,8	120,4	117,8	Hen eggs sorted L	
Vajcia konzumné slepačie triedené sk. M	107,7	103,4	108,2	112,4	112,7	114,6	107,1	108,0	108,0	112,1	109,9	111,3	109,6	Hen eggs sorted M	
Vajcia konzumné slepačie triedené spolu	109,3	107,0	110,2	114,5	115,4	115,5	110,9	111,5	111,2	114,6	114,0	114,4	112,4	Hen eggs sorted	
Vajcia slepačie konzumné	109,3	107,0	110,2	114,5	115,4	115,5	110,9	111,5	111,2	114,6	114,0	114,4	112,4	Hen eggs	
PRODUKTY ŽIVOČÍŠNEJ VÝROBY	93,1	94,7	97,5	97,0	101,8	106,9	101,7	104,1	105,3	107,4	110,0	103,7	101,7	TOTAL ANIMAL PRODUCTS	
Kapor I.	85,1	77,6	74,2	74,8	78,7	81,5	83,7	84,0	87,8	87,7	88,3	92,2	86,2	Carp I	
Pstruh štandard	120,8	109,1	112,8	115,0	114,6	117,0	118,2	120,7	115,0	116,3	119,4	125,5	117,6	Trout-standard	
Ryby živé	113,8	106,3	105,9	108,9	112,7	116,3	117,7	120,4	114,4	105,0	108,1	114,9	112,4	Live fishes	
RYBY A INÉ PRODUKTY RYBOLOVU	113,8	106,3	105,9	108,9	112,7	116,3	117,7	120,4	114,4	105,0	108,1	114,9	112,4	FISH AND OTHER FISHING PRODUCTS	
PRODUKTY ŽIVOČÍŠNEJ VÝROBY VR. RÝB	93,2	94,8	97,6	97,2	102,0	107,1	101,9	104,4	105,4	107,4	110,0	104,0	101,9	TOTAL ANIMAL PRODUCTS (incl. FISH)	
PRODUKTY POĽNOHOSPODÁRSKEJ VÝROBY	99,0	106,2	102,7	108,9	109,1	113,7	117,4	120,2	119,4	123,4	127,6	119,9	116,1	TOTAL AGRICULTURAL PRODUCTS	
PRODUKTY POĽNOHOSPODÁRSTVA A RYBÁRSTVA	99,1	106,2	102,8	108,9	109,2	113,8	117,4	120,2	119,3	123,3	127,5	119,9	116,1	TOTAL AGRICULTURAL AND FISHING PRODUCTS	

Indexy cien poľnohospodárskych výrobkov (základ: rovnaké obdobie predchádzajúceho roku = 100) za mesiac december 2021

Producer price indices in agriculture (corresponding period of the previous year = 100) in month December 2021

Skupina výrobkov Výrobok	2021													Priemer roka Year average	Group of products Product
	I.	II.	III.	IV.	V.	VI.	VII.	VIII.	IX.	X.	XI.	XII.			
a	1	2	3	4	5	6	7	8	9	10	11	12	13	b	
Pšenica potravinárska	110,2	115,5	119,3	122,7	119,5	119,5	120,2	122,8	131,5	136,8	139,8	145,5	126,6	Food-growing wheat	
Pšenica priemyselná	101,0	105,8	103,8	112,6	111,9	120,3	110,3	121,2	125,3	139,3	131,2	128,7	121,9	Wheat for industrial use	
Pšenica mäkká	108,3	113,2	116,4	120,2	116,7	119,7	117,7	122,3	129,0	137,6	136,5	140,2	125,2	Soft wheat	
Kukurica na zrno	107,7	115,5	123,4	127,2	125,9	129,8	126,8	126,8	134,7	149,1	157,1	157,2	141,2	Maize on grain	
Kukurica	107,7	115,5	123,4	127,2	125,9	129,8	126,8	126,8	134,7	149,1	157,1	157,2	141,2	Maize	
Jačmeň sladovnícky	92,2	90,1	95,8	95,4	96,9	104,0	104,4	104,8	113,8	118,5	129,8	131,9	110,5	Malting barley	
Jačmeň potravinársky	86,7	94,1	112,5	110,9	114,5	115,2	113,5	117,0	127,1	133,3	133,4	138,5	119,7	Food-growing barley	
Jačmeň krmný	100,5	105,0	108,2	107,9	118,5	116,3	124,0	122,9	130,8	136,3	143,8	135,4	125,0	Fodder barley	
Jačmeň	94,4	94,4	99,7	100,9	108,3	112,1	112,5	108,4	117,9	123,3	133,5	133,3	114,8	Barley	
Raž potravinárska	92,6	94,5	102,0	94,1	96,3	97,8	98,6	100,0	108,2	119,8	120,2	123,6	104,9	Food-growing rye	
Raž krmna	93,5	89,3	102,7	101,2	106,3	107,6	106,3	106,8	118,7	131,0	129,5	128,7	109,9	Fodder rye	
Raž	93,0	92,3	102,6	95,8	102,3	105,4	99,9	102,8	111,3	121,7	124,9	124,7	106,7	Rye	
Ovos potravinársky	110,5	109,1	107,4	109,5	105,9	105,4	100,0	102,5	111,7	110,5	112,3	107,2	107,7	Food-growing oats	
Ovos krmný	98,1	108,9	106,1	109,4	115,2	109,1	103,5	102,9	110,3	111,8	117,8	122,2	109,9	Fodder oats	
Ovos	100,8	109,0	106,4	109,4	113,1	108,3	102,2	102,6	111,1	111,3	115,1	116,6	108,9	Oats	
Obilniny	106,2	111,4	117,3	121,2	120,4	122,4	117,1	118,8	126,2	139,4	147,9	147,8	128,3	Cereals	
Zemiaky skoré	-	-	-	-	-	95,0	92,9	104,8	112,2	113,9			97,0	Early potatoes	
Zemiaky neskoré konzumné	83,7	82,5	80,7	86,4	90,3	106,0	94,4	95,1	97,7	98,4	96,3	91,4	89,1	Late potatoes	
Zemiaky	83,7	82,5	80,7	86,4	90,3	95,2	92,9	100,9	97,9	98,4	96,3	91,4	91,1	Potatoes	
Šošovica jedlá	89,2	90,1	94,4	96,3	106,3	104,3	102,4	100,9	100,3	102,0	110,5	110,4	100,1	Lentils	
Hrach jedlý	104,0	106,8	112,0	116,1	117,4	109,7	110,9	115,5	118,0	126,6	118,6	119,7	112,9	Edible peas	
Strukoviny jedlé	102,5	106,6	109,5	112,6	114,1	109,7	110,9	113,5	107,0	126,0	117,3	119,7	111,3	Edible podders	
Hrach krmný	107,9	104,9	109,7	105,9	108,9	112,5	117,4	114,9	115,6	108,6	115,2	116,0	113,1	Fodder peas	
Strukoviny krmne	107,9	104,9	109,7	105,9	108,9	112,5	117,4	114,9	115,6	108,6	115,2	116,0	113,1	Fodder podders	
Strukoviny	104,2	106,0	109,6	109,8	112,8	109,7	115,1	114,1	109,8	113,9	116,3	117,3	112,1	Podders	
Sója	116,8	114,0	125,5	147,8	151,4	151,5	148,7	151,7	141,0	149,6	149,9	150,6	146,0	Soya beans	
Semeno slnečnice	111,3	110,7	106,6	104,6	104,9	108,7	106,0	103,0	126,7	127,5	134,7	135,9	128,1	Sunflower seeds	
Semeno repky olejnej	99,0	98,7	-	-	-	106,7	117,7	125,4	126,1	137,1	127,3	131,5	120,3	Rape-seeds	
Semeno horčice	99,3	97,3	99,5	99,0	99,3	102,3	102,6	100,7	117,6	116,1	121,6	119,7	111,4	Mustard seeds	
Semeno maku	84,1	85,1	87,4	86,4	86,9	89,2	90,7	100,6	103,3	104,3	101,9	98,9	101,4	Poppy seeds	
Semeno ľanu na technické spracovanie	102,1	107,6	103,7	103,0	103,3	101,7	104,7	103,5	139,6	150,3	150,7	143,4	127,0	Flax seeds for technical processing	
Olejnate semená a plody	105,5	108,9	116,8	129,6	131,4	114,7	117,8	124,8	126,7	133,1	138,5	138,3	124,9	Oil seeds and growths	
Cukrová repa	97,9	96,3	99,1	100,0	-	-	-	-	101,5	101,0	98,2	96,7	97,8	Sugar beet	
Rastliny používané na výrobu cukru	97,9	96,3	99,1	100,0	-	-	-	-	101,5	101,0	98,2	96,7	97,8	Plants used for sugar production	
PRODUKTY RASTLINNEJ VÝROBY BEZ ZELENINY A OVOCIA	103,0	109,7	110,9	118,2	119,2	117,8	117,0	119,9	126,1	136,4	144,8	138,0	125,0	TOTAL CROP PRODUCTS (without VEGETABLES and FRUIT)	

Indexy cien poľnohospodárskych výrobkov (základ: rovnaké obdobie predchádzajúceho roku = 100) za mesiac december 2021

Producer price indices in agriculture (corresponding period of the previous year = 100) in month December 2021

Skupina výrobkov Výrobok	2021													Priemer roka Year average	Group of products Product
	I.	II.	III.	IV.	V.	VI.	VII.	VIII.	IX.	X.	XI.	XII.			
a	1	2	3	4	5	6	7	8	9	10	11	12	13	b	
Zeler s vňaťou	-	-	-	-	-	-	101,4	98,7	100,1	100,6	-	-	100,2	Celery with tops	
Zeler bez vňate	86,2	86,1	86,4	86,0	-	-	-	-	101,2	101,4	102,7	96,9	100,0	Celery without tops	
Červená repa	98,4	100,5	92,9	95,0	94,3	93,7	99,6	102,5	109,1	103,7	104,3	103,4	102,6	Beetroot	
Karotka s vňaťou	-	-	-	-	107,6	107,9	111,1	110,4	-	-	-	-	110,0	Carrots with tops	
Karotka a mrkva bez vňate	101,4	92,1	85,9	89,0	89,8	-	113,9	119,8	125,8	125,6	122,5	114,7	111,5	Carrots without tops	
Petržlen s vňaťou	-	-	-	-	103,1	108,7	114,7	125,2	109,4	102,9	-	-	113,4	Parsley with tops	
Petržlen bez vňate	101,1	95,1	98,5	98,0	90,6	-	94,9	101,6	116,2	111,1	114,4	116,8	106,2	Parsley without tops	
Cibuľa s vňaťou	-	-	-	-	91,6	94,6	99,3	99,8	-	-	-	-	98,5	Onion with tops	
Cibuľa bez vňate	93,6	96,2	93,4	90,1	90,0	89,8	99,2	106,4	103,5	102,3	101,6	93,5	97,0	Onion without tops	
Dyňa červená	-	-	-	-	-	-	118,6	104,3	114,6	-	-	-	106,0	Red water-melon	
Uhorky nakladačky	-	-	-	-	-	-	127,7	120,3	111,7	-	-	-	125,2	Gherkins	
Uhorky šalátové	-	-	-	92,0	94,5	100,5	117,4	123,5	142,8	108,2	112,9	-	115,8	Salad cucumbers	
Rajčiaky konzumné zrelé	-	-	-	91,2	95,6	97,8	109,7	97,0	102,2	110,6	116,9	-	103,8	Tomatoes	
Rajčiaky priemyselné	-	-	-	-	-	-	-	95,0	101,3	103,7	103,3	-	100,7	Tomatoes for industrial use	
Kaleráb s vňaťou	-	-	102,6	97,4	90,7	92,9	97,0	96,1	100,5	-	-	-	94,8	Kohlrabi with tops	
Kaleráb bez vňate	99,7	104,5	102,9	102,1	-	107,1	104,2	95,4	103,9	95,6	101,2	102,2	102,0	Kohlrabi without tops	
Keľ hlávkový	109,2	105,4	-	-	99,7	106,5	106,6	98,4	100,6	90,6	93,3	97,5	103,5	Savoy cabbage	
Karfiol	-	-	-	111,1	97,2	110,2	100,2	97,5	98,9	90,0	97,6	102,9	98,5	Cauliflower	
Kapusta biela	80,0	82,6	81,2	-	81,5	100,3	99,7	94,6	94,5	90,5	90,4	94,7	90,7	White cabbage	
Paprika zeleninová	-	-	-	95,1	96,8	90,6	116,1	105,5	101,9	100,7	113,2	-	106,0	Capsicum	
Šalát hlávkový	100,4	102,3	99,8	105,2	102,9	101,4	-	-	101,0	100,1	101,0	99,7	102,0	Lettuce	
ZELENINA	90,1	94,3	90,6	90,3	96,6	96,3	110,3	105,6	104,9	100,2	102,2	97,0	102,0	VEGETABLES	
Stolové hrozno	-	-	-	-	-	-	-	99,0	104,7	104,8	-	-	104,7	Wine grapes	
Muštové hrozno	-	-	-	-	-	-	-	100,0	104,9	102,0	97,7	97,9	102,5	Cider grapes	
Hrozno	-	-	-	-	-	-	-	100,0	104,9	102,2	97,7	97,9	102,6	Grapes	
Jablík ošetrované	154,1	131,2	139,6	142,3	135,3	136,5	118,5	84,6	96,7	105,1	114,1	107,5	117,5	Plucked apples	
Hrušky	-	-	-	-	-	-	-	105,3	100,8	120,6	112,7	-	110,8	Pears	
Broskyne	-	-	-	-	-	-	119,5	122,5	119,6	-	-	-	121,2	Peaches	
Marhule	-	-	-	-	-	114,7	99,4	113,0	-	-	-	-	100,7	Apricots	
Slivky	-	-	-	-	-	-	97,2	101,0	100,0	102,6	-	-	100,3	Plums	
Čerešne	-	-	-	-	105,4	102,6	98,2	92,3	-	-	-	-	100,4	Cherries	
Višne	-	-	-	-	-	103,8	106,0	-	-	-	-	-	103,8	Black cherries	
Ríbezle červené	-	-	-	-	-	101,9	100,3	99,2	-	-	-	-	100,4	Red currants	
Jahody záhradné	-	-	-	-	100,3	96,4	99,3	-	-	-	-	-	96,4	Garden strawberries	
Ovocie a orechy	154,1	131,2	139,6	142,3	135,2	100,1	113,8	110,2	102,7	103,2	109,9	103,0	110,2	Fruit and walnuts	
Koreninová paprika	-	-	-	-	-	-	-	111,2	128,4	108,2	104,5	-	110,4	Red pepper	
Korenie nespracované	-	-	-	-	-	-	-	111,2	128,4	108,2	104,5	-	110,4	Raw pepper	
OVOCIE, ORECHY A KORENIE	154,1	131,2	139,6	142,3	135,2	100,1	113,8	110,2	102,7	103,3	109,9	103,0	110,2	FRUIT, WALNUTS AND PEPPER	
ZELENINA, OVOCIE, ORECHY A KORENINY SPOLU	98,5	102,4	101,7	99,5	100,4	96,6	110,5	105,8	104,3	101,3	105,3	98,5	103,5	VEGETABLES, FRUIT, WALNUTS AND PEPPER	
PRODUKTY RASTLINNEJ VÝROBY VR. ZELENINY A OVOCIA	102,1	108,6	109,9	114,3	116,5	107,7	115,9	116,0	119,5	128,1	140,3	134,0	120,6	TOTAL CROP PRODUCTS (incl. VEGETABLES and FRUIT)	

Indexy cien poľnohospodárskych výrobkov (základ: rovnaké obdobie predchádzajúceho roku = 100) za mesiac december 2021

Producer price indices in agriculture (corresponding period of the previous year = 100) in month December 2021

Skupina výrobkov Výrobok	2021													Priemer roka Year average	Group of products Product
	I.	II.	III.	IV.	V.	VI.	VII.	VIII.	IX.	X.	XI.	XII.			
a	1	2	3	4	5	6	7	8	9	10	11	12	13	b	
Býky jatočné trieda mäsitosti E	99,4	98,6	100,0	102,3	102,4	101,1	102,9	104,1	101,5	102,8	102,5	103,5	101,8	Bulls for slaughter-carcases, category E	
Býky jatočné trieda mäsitosti U	98,6	99,9	98,9	100,9	99,5	100,8	101,6	100,9	101,9	100,5	102,8	102,2	100,7	Bulls for slaughter-carcases, category U	
Býky jatočné trieda mäsitosti R	102,1	101,3	99,3	99,7	99,2	100,9	99,4	100,6	101,2	101,5	104,3	101,4	100,9	Bulls for slaughter-carcases, category R	
Býky jatočné trieda mäsitosti O	99,6	102,1	100,3	101,2	98,4	98,9	100,9	106,7	100,1	102,9	104,1	106,7	101,9	Bulls for slaughter-carcases, category O	
Býky jatočné triedy mäsitosti spolu	100,3	101,9	100,1	100,8	98,6	99,4	100,5	104,9	100,4	102,5	104,1	105,2	101,6	Bulls for slaughter-carcases, EU categories	
Býky jatočné	100,3	101,9	100,1	100,8	98,6	99,4	100,5	104,9	100,4	102,5	104,1	105,2	101,6	Bulls for slaughter	
Jalovice jatočné trieda mäsitosti E	100,0	99,2	103,0	105,3	105,0	102,1	99,1	106,1	98,7	102,3	104,3	101,4	102,1	Heifers for slaughter-carcases, category E	
Jalovice jatočné trieda mäsitosti U	100,6	106,0	100,0	101,7	102,1	102,3	105,2	104,2	102,2	102,3	98,9	99,3	102,0	Heifers for slaughter-carcases, category U	
Jalovice jatočné trieda mäsitosti R	99,9	101,6	102,4	105,5	100,6	103,4	106,3	103,6	102,3	100,3	102,7	100,3	101,9	Heifers for slaughter-carcases, category R	
Jalovice jatočné trieda mäsitosti O	98,9	100,5	99,8	100,8	101,0	99,4	100,8	100,0	99,9	103,9	100,5	99,9	101,1	Heifers for slaughter-carcases, category O	
Jalovice jatočné trieda mäsitosti P	94,7	98,9	96,9	99,7	99,8	98,2	99,5	101,2	102,3	98,5	97,4	100,6	98,8	Heifers for slaughter-carcases, category P	
Jalovice jatočné triedy mäsitosti spolu	98,0	100,7	99,4	101,2	100,7	99,8	101,5	101,1	101,0	102,0	99,9	100,0	100,7	Heifers for slaughter-carcases, EU categories	
Jalovice jatočné	98,0	100,7	99,4	101,2	100,7	99,8	101,5	101,1	101,0	102,0	99,9	100,0	100,7	Heifers for slaughter	
Kravy jatočné trieda mäsitosti U	100,5	99,7	101,2	98,4	102,9	101,6	100,0	101,7	100,9	102,8	103,8	102,0	101,2	Cows for slaughter-carcases, category U	
Kravy jatočné trieda mäsitosti R	101,4	103,1	102,2	102,0	102,5	102,2	101,4	100,9	100,3	100,1	100,3	100,4	101,3	Cows for slaughter-carcases, category R	
Kravy jatočné trieda mäsitosti O	100,4	102,1	101,8	100,7	103,3	104,2	102,5	101,6	100,6	102,0	104,6	104,1	102,1	Cows for slaughter-carcases, category O	
Kravy jatočné trieda mäsitosti P	100,4	100,9	97,8	98,7	98,2	99,4	97,0	97,2	97,4	92,7	100,4	100,9	98,4	Cows for slaughter-carcases, category P	
Kravy jatočné triedy mäsitosti spolu	100,5	101,6	100,1	99,9	100,9	101,8	99,8	99,6	99,1	97,6	102,2	102,2	100,3	Cows for slaughter-carcases, EU categories	
Kravy jatočné	100,5	101,6	100,1	99,9	100,9	101,8	99,8	99,6	99,1	97,6	102,2	102,2	100,3	Cows for slaughter	
Jatočný hovädzí dobytok okrem teliat	100,3	101,7	100,0	100,4	99,5	100,0	100,3	103,0	99,9	100,8	103,1	103,7	101,1	Cattle for slaughter without calves	
Teliatá jatoč.mlieč.výkrm v živ. trieda A	101,8	101,7	100,6	99,1	99,0	96,1	98,7	94,6	98,5	109,9	101,0	98,4	100,6	Milk fed calves for slaughter-live weight cat. A	
Teliatá jatočné mliečny výkrm v živom spolu	101,8	101,7	100,6	99,1	99,0	96,1	98,7	94,6	98,5	109,9	101,0	98,4	100,6	Milk fed calves for slaughter-live weight	
Teliatá jatoč.mlieč. výkrm v mäse trieda I.	104,5	102,3	97,8	102,6	101,2	101,1	97,3	98,4	101,3	101,1	100,9	97,6	100,3	Milk fed calves for slaughter-carcass weight c. I.	
Teliatá jatočné mliečny výkrm v mäse spolu	104,5	102,3	97,8	102,6	101,2	101,1	97,3	98,4	101,3	101,1	100,9	97,6	100,3	Milk fed calves for slaughter-carcass weight	
Teliatá jatočné mliečny výkrm	102,2	101,7	100,3	99,4	99,2	96,6	98,4	94,8	98,8	108,5	101,0	98,4	100,6	Milk fed calves for slaughter	
Jatočný hovädzí dobytok vrátane teliat	100,3	101,7	100,0	100,4	99,5	99,9	100,3	102,7	99,9	101,2	103,0	103,5	101,0	Cattle for slaughter incl. calves	
Mlieko kravské surové Q. trieda	98,2	98,4	98,0	98,4	98,8	99,5	99,1	99,7	100,0	102,4	103,7	105,3	100,1	Cow milk Q	
Mlieko kravské surové I. trieda	100,9	101,4	101,8	100,9	103,0	100,4	101,7	100,5	100,5	98,7	101,6	101,1	101,1	Cow milk I	
Mlieko kravské surové spolu	98,9	99,2	99,0	99,1	99,8	99,8	99,8	99,9	100,2	101,4	103,2	104,2	100,3	Cow milk	
Ošipané jatočné obchodná trieda S	91,5	91,4	90,1	91,8	90,5	90,6	89,7	93,5	97,4	96,4	101,3	103,7	94,0	Pigs for slaughter-carcases, category S	
Ošipané jatočné obchodná trieda E	96,0	93,3	94,0	94,7	97,5	97,3	100,0	98,5	100,8	99,3	101,3	101,1	97,9	Pigs for slaughter-carcases, category E	
Ošipané jatočné obchodná trieda U	97,1	96,6	96,4	96,5	93,4	97,4	96,5	96,9	96,8	99,5	101,4	99,6	97,3	Pigs for slaughter-carcases, category U	
Ošipané jatočné obchodná trieda R	88,4	85,0	90,1	93,1	98,3	99,4	99,5	97,7	97,9	99,6	99,5	102,8	96,2	Pigs for slaughter-carcases, category R	
Ošipané jatočné obchodné triedy spolu	92,9	92,2	91,5	92,9	92,4	92,6	92,5	94,9	98,1	97,3	101,3	102,8	95,1	Pigs for slaughter-carcases, EU categories	
Ošipané jatočné	92,9	92,2	91,5	92,9	92,4	92,6	92,5	94,9	98,1	97,3	101,3	102,8	95,1	Pigs for slaughter	
Jahňatá jatočné výkrm v živom trieda A	99,1	100,9	105,6	126,5	119,5	117,0	111,0	113,7	128,4	117,7	116,6	112,9	115,6	Lambs for slaughter-fattened, live weight cat. A	
Jahňatá jatočné výkrm v živom spolu	99,1	100,9	105,6	126,5	119,5	117,0	111,0	113,7	128,4	117,7	116,6	112,9	115,6	Lambs for slaughter-fattened, live weight	
Jahňatá jatočné výkrm v mäse L kateg. trieda E	-	-	97,3	91,5	93,4	-	-	-	100,3	99,5	99,7	98,1	96,2	Lambs for slaughter-fatt., carc.weight cat.L cl.E	
Jahňatá jatočné výkrm v mäse L kategória spolu	-	-	97,3	91,5	93,4	-	-	-	100,3	99,5	99,7	98,1	96,2	Lambs for slaughter-fattened, carc.weight cat.L	
Jahňatá jatočné výkrm	99,1	100,9	105,5	126,2	119,4	117,0	111,0	113,7	127,5	117,6	116,6	110,3	115,3	Lambs for slaughter-fattened	
Ovce,barany,škopy jatočné v živom trieda B	119,1	119,4	113,0	113,2	109,4	115,2	118,7	114,0	131,9	143,1	134,9	141,7	124,6	Sheep and rams for slaughter-live weight cat. B	
Ovce,barany,škopy jatočné v živom spolu	119,1	119,4	113,0	113,2	109,4	115,2	118,7	114,0	131,9	143,1	134,9	141,7	124,6	Sheep and rams for slaughter-live weight	

Indexy cien poľnohospodárskych výrobkov (základ: rovnaké obdobie predchádzajúceho roku = 100) za mesiac december 2021

Producer price indices in agriculture (corresponding period of the previous year = 100) in month December 2021

Skupina výrobkov Výrobok	2021													Priemer roka Year average	Group of products Product
	I.	II.	III.	IV.	V.	VI.	VII.	VIII.	IX.	X.	XI.	XII.			
a	1	2	3	4	5	6	7	8	9	10	11	12	13	b	
Ovce,barany,škopy jatočné v mäse S kateg. trieda U	99,6	99,0	99,8	99,6	100,4	95,7	95,1	95,8	98,2	100,1	100,4	100,2	98,2	Sheep and rams f.slaughter-carc.weight cat.S,cl.U	
Ovce,barany,škopy jatočné v mäse S kategória spolu	99,6	99,0	99,8	99,6	100,4	95,7	95,1	95,8	98,2	100,1	100,4	100,2	98,2	Sheep and rams f.slaughter-carc.weight cat.S	
Ovce, barany, škopy jatočné	118,6	112,3	107,5	111,9	109,1	103,3	118,2	113,8	124,5	130,7	134,2	141,7	121,1	Sheep and rams for slaughter	
Jatočné ovce a jahňatá spolu	103,9	104,4	105,5	125,6	118,5	113,0	115,3	113,8	125,0	127,5	130,4	120,3	116,3	Lambs, sheep and rams for slaughter	
Mlieko ovčie surové	100,2	96,9	96,9	101,0	101,8	101,1	101,8	99,7	100,7	98,4	103,7	110,6	100,9	Sheep milk	
Mlieko ovčie surové	100,2	96,9	96,9	101,0	101,8	101,1	101,8	99,7	100,7	98,4	103,7	110,6	100,9	Sheep milk	
Vlna ovčia surová v pote	69,8	68,6	71,4	66,4	71,4	70,0	60,9	75,9	76,4	90,9	85,7	97,1	73,0	Raw sheep wool	
Vlna ovčia	69,8	68,6	71,4	66,4	71,4	70,0	60,9	75,9	76,4	90,9	85,7	97,1	73,0	Raw sheep wool	
Kurčatá jatočné trieda I.	99,3	93,0	97,7	99,1	100,6	103,9	104,3	109,9	110,0	114,2	111,0	116,5	105,1	Chickens for slaughter I	
Kurčatá jatočné spolu	99,3	93,0	97,7	99,1	100,6	103,9	104,3	109,9	110,0	114,2	111,0	116,5	105,1	Chickens for slaughter	
Sliepky jatočné trieda I.	93,7	90,8	94,1	108,6	105,4	101,8	97,7	93,7	106,3	114,0	114,0	122,7	105,7	Hens for slaughter I	
Sliepky jatočné spolu	93,7	90,8	94,1	108,6	105,4	101,8	97,7	93,7	106,3	114,0	114,0	122,7	105,7	Hens for slaughter	
Morky brojlerové trieda I.	96,6	91,1	91,4	91,8	92,7	96,4	95,4	95,7	101,9	100,0	99,9	104,0	95,9	Broiler turkeys I	
Morky brojlerové spolu	96,6	91,1	91,4	91,8	92,7	96,4	95,4	95,7	101,9	100,0	99,9	104,0	95,9	Broiler turkeys	
Jatočná hydina	99,3	92,9	97,6	99,0	100,6	103,9	104,2	109,8	110,0	114,1	110,9	116,4	105,0	Poultry for slaughter	
Vajcia konzumné slepačie triedené sk. L	103,4	104,5	105,5	105,4	103,3	98,3	96,2	100,4	101,9	105,5	106,3	106,2	103,4	Hen eggs sorted L	
Vajcia konzumné slepačie triedené sk. M	98,3	99,7	102,4	100,5	100,7	100,9	92,7	93,2	99,9	105,4	106,1	109,6	101,2	Hen eggs sorted M	
Vajcia konzumné slepačie triedené spolu	100,0	101,4	103,4	102,2	101,6	100,0	93,9	95,6	100,6	105,4	106,1	108,3	101,9	Hen eggs sorted	
Vajcia slepačie konzumné	100,0	101,4	103,4	102,2	101,6	100,0	93,9	95,6	100,6	105,4	106,1	108,3	101,9	Hen eggs	
PRODUKTY ŽIVOČÍŠNEJ VÝROBY	96,6	96,5	97,9	98,0	97,9	98,3	96,2	99,0	100,3	102,4	104,0	105,5	99,4	TOTAL ANIMAL PRODUCTS	
Kapor I.	110,8	104,7	100,2	105,3	110,9	111,7	108,3	104,3	104,3	106,9	103,5	110,3	106,9	Carp I	
Pstruh štandard	105,0	95,9	99,6	100,2	103,8	100,6	103,0	101,8	102,5	102,9	103,9	103,3	102,0	Trout-standard	
Ryby živé	105,8	96,5	99,7	100,7	104,0	100,7	103,1	101,8	102,5	104,2	103,8	105,0	102,6	Live fishes	
RYBY A INÉ PRODUKTY RYBOLOVU	105,8	96,5	99,7	100,7	104,0	100,7	103,1	101,8	102,5	104,2	103,8	105,0	102,6	FISH AND OTHER FISHING PRODUCTS	
PRODUKTY ŽIVOČÍŠNEJ VÝROBY VR. RÝB	96,7	96,5	97,9	98,0	98,0	98,4	96,3	99,0	100,4	102,4	104,0	105,5	99,4	TOTAL ANIMAL PRODUCTS (incl. FISH)	
PRODUKTY POĽNOHOSPODÁRSKEJ VÝROBY	99,3	102,1	102,9	104,1	104,0	102,4	111,1	111,7	113,5	120,5	128,5	123,8	112,4	TOTAL AGRICULTURAL PRODUCTS	
PRODUKTY POĽNOHOSPODÁRSTVA A RYBÁRSTVA	99,3	102,1	102,9	104,0	104,0	102,4	111,1	111,6	113,5	120,4	128,3	123,6	112,3	TOTAL AGRICULTURAL AND FISHING PRODUCTS	

Ceny poľnohospodárskych výrobkov v EUR zamernú jednotku za mesiac december 2021

Producer prices of agricultural products in EUR per measure unit in month December 2021

Výrobok	Merná jednotka Measure unit	2021													Priemer roka Year average	Product
		I.	II.	III.	IV.	V.	VI.	VII.	VIII.	IX.	X.	XI.	XII.			
a	b	1	2	3	4	5	6	7	8	9	10	11	12	13	c	
Pšenica potravinárska	tona	166,37	175,68	183,75	189,70	187,15	188,47	182,73	185,31	195,20	206,88	214,57	228,68	192,69	Food-growing wheat	
Pšenica priemyselná	tona	140,48	148,15	144,50	160,27	161,27	158,48	154,45	160,98	169,71	188,83	182,28	183,75	167,53	Wheat for industrial use	
Kukurica na zrno	tona	141,26	156,65	170,89	174,08	175,87	183,34	181,77	185,28	199,18	195,53	206,03	212,84	192,37	Maize on grain	
Jačmeň sladovnícky	tona	163,66	162,58	167,58	167,43	174,52	183,00	175,17	177,28	188,29	198,60	210,03	214,18	185,79	Malting barley	
Jačmeň potravinársky	tona	138,75	148,00	160,60	164,00	168,13	167,00	160,83	153,07	164,57	178,00	185,00	191,33	166,80	Food-growing barley	
Jačmeň kŕmny	tona	131,64	137,07	143,89	147,40	152,09	151,67	151,72	145,96	158,09	167,33	174,31	172,20	155,12	Fodder barley	
Raž potravinárska	tona	133,40	140,80	149,73	145,83	151,39	151,67	144,50	144,44	151,33	159,11	162,33	170,00	148,99	Food-growing rye	
Raž kŕmna	tona	120,00	125,00	133,67	131,50	130,40	129,60	130,17	133,50	146,41	152,00	158,82	148,00	137,97	Fodder rye	
Ovos potravinársky	tona	232,00	240,00	239,41	230,00	233,00	233,33	220,00	245,00	272,50	271,25	275,16	261,33	255,01	Food-growing oats	
Ovos kŕmny	tona	141,30	147,50	146,71	156,00	159,87	151,60	147,00	150,00	160,79	160,00	167,30	173,80	155,72	Fodder oats	
Zemiaky skoré	tona	-	-	-	-	-	380,00	330,00	328,40	336,67	344,40	-	-	345,08	Early potatoes	
Zemiaky neskoré konzumné	tona	302,29	286,45	259,65	282,71	278,91	287,33	311,50	307,50	314,86	314,18	324,81	301,60	297,98	Late potatoes	
Sošovica jedlá	tona	646,44	660,00	665,32	650,00	648,50	652,80	649,34	651,28	692,00	702,00	710,00	705,28	673,71	Lentils	
Hrach jedlý	tona	244,95	250,50	258,75	264,00	270,00	254,50	268,93	274,00	295,00	304,33	295,83	283,00	265,20	Edible peas	
Hrach kŕmny	tona	200,00	195,50	201,20	203,24	210,30	202,50	210,80	215,45	216,23	215,33	230,43	230,00	212,95	Fodder peas	
Sója	tona	357,56	367,70	410,67	488,00	496,83	502,00	501,00	491,62	454,67	483,50	494,13	503,29	476,60	Soya beans	
Semeno slnečnice	tona	342,00	345,76	360,00	349,26	354,00	353,20	356,29	355,37	420,57	426,52	455,45	461,77	428,38	Sunflower seeds	
Semeno repky olejnej	tona	376,17	384,38	411,60	387,00	396,00	398,41	431,57	456,39	464,19	507,29	480,25	495,80	441,40	Rape-seeds	
Semeno horčice	tona	563,47	573,34	578,41	572,48	571,46	557,64	562,74	571,31	677,50	678,21	673,24	670,17	634,88	Mustard seeds	
Semeno maku	tona	2018,00	2136,67	2170,69	2125,70	2135,41	2151,82	2167,36	2126,25	2162,50	2152,34	2136,47	2016,00	2141,14	Poppy seeds	
Semeno fanu na technické spracovanie	tona	353,69	375,00	368,00	365,60	365,92	361,28	364,48	362,41	488,00	503,35	501,29	509,16	442,25	Flax seeds for technical processing	
Cukrová repa	tona	24,16	24,96	25,30	25,30	-	-	-	-	26,98	24,70	24,39	24,67	24,71	Sugar beet	

Ceny poľnohospodárskych výrobkov v EUR za mernú jednotku za mesiac december 2021

Producer prices of agricultural products in EUR per measure unit in month December 2021

Výrobok	Merná jednotka Measure unit	2021													Priemer roka Year average	Product
		I.	II.	III.	IV.	V.	VI.	VII.	VIII.	IX.	X.	XI.	XII.			
a	b	1	2	3	4	5	6	7	8	9	10	11	12	13	c	
Zeler s vňaťou	tona	-	-	-	-	-	-	573,23	588,24	631,64	632,36	-	-	611,60	Celery with tops	
Zeler bez vňate	tona	422,59	424,10	428,50	430,00	-	-	-	-	524,10	472,50	444,15	411,00	453,47	Celery without tops	
Červená repa	tona	305,00	308,24	320,50	320,00	325,00	350,00	350,00	345,00	314,80	300,00	318,00	300,00	309,84	Beetroot	
Karotka s vňaťou	tona	-	-	-	-	798,86	742,59	815,00	900,00	900,00	950,00	-	-	801,88	Carrots with tops	
Karotka a mrkva bez vňate	tona	332,97	332,50	326,67	325,00	345,80	380,00	409,00	419,21	343,92	339,18	328,46	318,33	359,03	Carrots without tops	
Petržlen s vňaťou	tona	-	-	-	825,00	850,74	815,27	975,00	1083,00	1072,50	1050,00	-	-	937,75	Parsley with tops	
Petržlen bez vňate	tona	730,00	691,67	691,65	694,00	684,33	640,00	640,00	846,00	825,25	816,86	842,65	862,45	789,50	Parsley without tops	
Cibuľa s vňaťou	tona	-	-	-	1100,00	1168,00	1126,00	1101,31	1074,61	-	-	-	-	1093,57	Onion with tops	
Cibuľa bez vňate	tona	339,00	356,10	359,67	355,02	350,67	355,50	341,00	353,56	324,50	322,00	319,43	307,00	336,80	Onion without tops	
Dýňa červená	tona	-	-	-	-	-	-	370,50	317,00	304,00	275,00	-	-	317,78	Red water-melon	
Uhorky nakladačky	tona	-	-	-	-	-	-	1018,00	1045,00	850,00	-	-	-	1027,71	Gherkins	
Uhorky šalátové	tona	910,00	930,00	960,50	1035,75	1015,00	812,63	823,42	738,33	884,00	836,67	881,00	900,00	813,17	Salad cucumbers	
Rajčiaky konzumné zrelé	tona	-	-	-	1341,27	1350,69	1142,33	891,00	896,00	900,00	903,00	930,00	-	898,36	Tomatoes	
Rajčiaky priemyselné	tona	-	-	-	-	-	-	-	171,26	186,39	171,84	172,68	-	175,53	Tomatoes for industrial use	
Kaleráb s vňaťou	tona	-	-	1046,50	1097,31	1142,50	1068,33	955,00	875,00	955,17	940,00	-	-	1029,70	Kohlrabi with tops	
Kaleráb bez vňate	tona	281,34	310,54	305,47	306,28	-	294,82	295,00	274,50	300,00	280,00	300,00	302,00	295,72	Kohlrabi without tops	
Kel hlávkový	tona	491,28	482,00	460,00	-	584,69	643,86	517,00	495,00	503,00	498,30	490,00	492,48	556,51	Savoy cabbage	
Karfiol	tona	-	-	-	772,51	848,22	908,85	845,20	848,43	900,00	810,00	700,00	720,16	832,21	Cauliflower	
Kapusta biela	tona	225,36	239,58	228,50	242,00	284,75	347,03	341,12	308,00	278,14	246,27	243,00	239,83	268,16	White cabbage	
Paprika zeleninová	tona	604,40	-	-	1936,30	1984,57	1200,00	1138,77	813,75	633,44	661,66	674,75	720,00	801,22	Capsicum	
Šalát hlávkový	tona	1001,59	990,19	995,32	1040,20	972,00	947,00	-	976,00	1038,40	1031,37	1020,34	1002,54	969,27	Lettuce	
Stolové hrozno	tona	-	-	-	-	-	-	-	940,12	950,00	917,24	-	-	940,42	Wine grapes	
Mušťové hrozno	tona	-	-	-	-	-	-	-	700,00	545,77	486,50	460,65	470,00	510,02	Cider grapes	
Jablká obrané	tona	513,53	490,37	494,85	497,74	506,81	532,73	572,14	560,00	584,42	540,57	549,59	558,07	532,65	Plucked apples	
Hrušky	tona	-	-	-	-	-	-	-	830,00	782,50	916,67	840,00	-	845,36	Pears	
Broskyne	tona	-	-	-	-	-	-	1087,76	1084,28	874,28	-	-	-	1085,65	Peaches	
Marhule	tona	-	-	-	-	-	1520,29	1867,63	1520,00	-	-	-	-	1818,35	Apricots	
Slivky	tona	-	-	-	-	-	-	643,00	573,25	495,48	470,83	-	-	572,86	Plums	
Čerešne	tona	-	-	-	-	1960,18	2170,21	1980,10	1660,00	-	-	-	-	2062,00	Cherries	
Višne	tona	-	-	-	-	-	778,63	790,00	-	-	-	-	-	778,77	Black cherries	
Ríbezle červené	tona	-	-	-	-	-	-	1004,52	1001,26	997,25	-	-	-	1000,98	Red currants	
Jahody záhradné	tona	-	-	-	-	2388,14	2361,34	2283,33	-	-	-	-	-	2361,24	Garden strawberries	
Koreninová paprika	tona	-	-	-	-	-	-	-	601,21	700,00	700,00	700,00	-	690,12	Red pepper	

Ceny poľnohospodárskych výrobkov v EUR za mernú jednotku za mesiac december 2021

Producer prices of agricultural products in EUR per measure unit in month December 2021

Výrobok	Merná jednotka Measure unit	2021												Priemer roka Year average	Product
		I.	II.	III.	IV.	V.	VI.	VII.	VIII.	IX.	X.	XI.	XII.		
a	b	1	2	3	4	5	6	7	8	9	10	11	12	13	c
Býky jatočné trieda mäsitosti E	tona jat.hm.	3285,58	3288,66	3363,88	3365,28	3370,47	3369,92	3404,26	3403,21	3332,46	3378,91	3395,25	3422,80	3365,78	Bulls for slaughter-carcases, category E
Býky jatočné trieda mäsitosti U	tona jat.hm.	3071,20	3099,43	3054,10	3106,80	3074,37	3112,87	3114,88	3135,75	3116,42	3112,24	3163,16	3162,89	3110,19	Bulls for slaughter-carcases, category U
Býky jatočné trieda mäsitosti R	tona jat.hm.	2918,89	2918,23	2927,77	2897,10	2895,86	2940,26	2944,20	2937,06	2935,50	2969,17	3017,63	2956,00	2938,46	Bulls for slaughter-carcases, category R
Býky jatočné trieda mäsitosti O	tona jat.hm.	2750,95	2731,25	2717,40	2745,60	2750,00	2730,00	2800,00	2810,50	2715,60	2800,00	2790,48	2867,13	2767,77	Bulls for slaughter-carcases, category O
Býky jatočné triedy mäsitosti spolu	tona jat.hm.	-	-	-	-	-	-	-	-	-	-	-	-	-	- Bulls for slaughter-carcases, EU categories
Jalovice jatočné trieda mäsitosti E	tona jat.hm.	2420,20	2414,86	2428,90	2447,76	2455,60	2450,80	2419,84	2494,50	2407,48	2478,60	2502,75	2449,33	2452,62	Heifers for slaughter-carcases, category E
Jalovice jatočné trieda mäsitosti U	tona jat.hm.	2215,25	2281,46	2196,05	2241,87	2217,94	2242,46	2244,58	2258,16	2293,57	2266,51	2244,58	2215,50	2248,26	Heifers for slaughter-carcases, category U
Jalovice jatočné trieda mäsitosti R	tona jat.hm.	2035,86	2072,72	2092,00	2110,76	2037,23	2121,00	2134,00	2112,73	2138,12	2061,50	2077,26	2076,94	2082,41	Heifers for slaughter-carcases, category R
Jalovice jatočné trieda mäsitosti O	tona jat.hm.	1943,26	1940,00	1936,50	1955,50	1959,40	1945,00	1946,70	1940,00	1940,00	1975,00	1950,34	1941,00	1952,67	Heifers for slaughter-carcases, category O
Jalovice jatočné trieda mäsitosti P	tona jat.hm.	1781,40	1798,64	1806,50	1795,51	1806,69	1842,61	1834,29	1881,80	1840,90	1812,17	1800,00	1804,17	1814,25	Heifers for slaughter-carcases, category P
Jalovice jatočné triedy mäsitosti spolu	tona jat.hm.	-	-	-	-	-	-	-	-	-	-	-	-	-	- Heifers for slaughter-carcases, EU categories
Kravy jatočné trieda mäsitosti U	tona jat.hm.	2314,71	2352,20	2373,47	2357,60	2364,83	2385,70	2343,08	2394,70	2374,35	2389,02	2376,06	2382,88	2365,71	Cows for slaughter-carcases, category U
Kravy jatočné trieda mäsitosti R	tona jat.hm.	2093,07	2113,05	2114,98	2082,90	2098,99	2129,21	2097,03	2074,07	2104,25	2135,78	2085,54	2109,55	2101,75	Cows for slaughter-carcases, category R
Kravy jatočné trieda mäsitosti O	tona jat.hm.	1827,44	1871,71	1862,38	1845,73	1872,53	1907,42	1862,06	1866,74	1863,03	1890,79	1885,75	1913,37	1869,01	Cows for slaughter-carcases, category O
Kravy jatočné trieda mäsitosti P	tona jat.hm.	1573,92	1576,68	1556,66	1574,45	1523,78	1546,26	1524,65	1470,02	1515,29	1494,96	1538,05	1519,39	1534,96	Cows for slaughter-carcases, category P
Kravy jatočné triedy mäsitosti spolu	tona jat.hm.	-	-	-	-	-	-	-	-	-	-	-	-	-	- Cows for slaughter-carcases, EU categories
Telatá jatoč.mlieč.výkrm v živ. trieda A	tona ž.hm.	2345,00	2236,95	2320,10	2247,78	2227,09	2262,93	2237,13	2201,04	2191,68	2363,25	2261,36	2287,30	2270,50	Milk fed calves for slaughter-live weight cat. A
Telatá jatočné mliečny výkrm v živom spolu	tona ž.hm.	-	-	-	-	-	-	-	-	-	-	-	-	-	- Milk fed calves for slaughter-live weight
Telatá jatoč.mlieč. výkrm v mäse trieda I.	tona jat.hm.	3136,18	3146,28	3129,00	3190,00	3127,00	3144,03	3027,74	3102,84	3175,00	3152,48	3161,27	3120,05	3128,25	Milk fed calves for slaughter-carcass weight c. I.
Telatá jatočné mliečny výkrm v mäse spolu	tona jat.hm.	-	-	-	-	-	-	-	-	-	-	-	-	-	- Milk fed calves for slaughter-carcass weight
Mlieko kravské surové Q. trieda	tis.l	332,46	333,09	333,03	332,87	332,50	331,31	329,82	330,19	331,43	337,18	342,86	350,48	334,68	Cow milk Q
Mlieko kravské surové I. trieda	tis.l	301,27	299,66	298,16	298,69	299,57	298,36	299,29	297,42	297,91	295,21	304,94	305,63	299,68	Cow milk I
Mlieko kravské surové spolu	tis.l	-	-	-	-	-	-	-	-	-	-	-	-	-	- Cow milk
Ošipané jatočné obchodná trieda S	tona jat.hm.	1758,12	1741,18	1773,80	1746,14	1742,50	1738,00	1714,95	1795,07	1773,01	1760,00	1783,67	1843,33	1764,25	Pigs for slaughter-carcases, category S
Ošipané jatočné obchodná trieda E	tona jat.hm.	1635,76	1619,00	1638,18	1618,54	1602,93	1611,31	1621,78	1615,62	1640,41	1637,72	1658,24	1660,32	1629,86	Pigs for slaughter-carcases, category E
Ošipané jatočné obchodná trieda U	tona jat.hm.	1492,37	1478,97	1474,62	1484,71	1447,75	1481,44	1450,83	1434,95	1410,80	1497,17	1528,31	1481,70	1470,99	Pigs for slaughter-carcases, category U
Ošipané jatočné obchodná trieda R	tona jat.hm.	1242,38	1209,98	1290,85	1335,98	1372,93	1374,35	1353,64	1352,74	1331,15	1308,70	1298,47	1308,03	1317,60	Pigs for slaughter-carcases, category R
Ošipané jatočné obchodné triedy spolu	tona jat.hm.	-	-	-	-	-	-	-	-	-	-	-	-	-	- Pigs for slaughter-carcases, EU categories
Jahňatá jatočné výkrm v živom trieda A	tona ž.hm.	2150,00	2170,00	2465,40	2455,88	2516,60	2539,60	2440,00	2466,67	2575,00	2491,25	2565,55	2490,00	2459,39	Lambs for slaughter-fattened, live weight cat. A
Jahňatá jatočné výkrm v živom spolu	tona ž.hm.	-	-	-	-	-	-	-	-	-	-	-	-	-	- Lambs for slaughter-fattened, live weight
Jahňatá jatočné výkrm v mäse L kateg. trieda E	tona jat.hm.	-	3127,00	3128,60	2910,60	2950,34	-	-	-	3130,22	3141,28	3150,41	3075,00	3055,17	Lambs for slaughter-fatt., carc.weight cat.L cl.E
Jahňatá jatočné výkrm v mäse L kategória spolu	tona jat.hm.	-	-	-	-	-	-	-	-	-	-	-	-	-	- Lambs for slaughter-fattened, carc.weight cat.L
Ovce,barany,škopy jatočné v živom trieda B	tona ž.hm.	690,50	680,74	650,00	657,00	660,00	700,30	712,35	785,00	926,66	1030,00	971,43	998,33	820,84	Sheep and rams for slaughter-live weight cat. B
Ovce,barany,škopy jatočné v živom spolu	tona ž.hm.	-	-	-	-	-	-	-	-	-	-	-	-	-	- Sheep and rams for slaughter-live weight
Ovce,barany,škopy jatočné v mäse S kateg. trieda U	tona jat.hm.	1631,54	1648,67	1638,94	1640,28	1635,92	1564,99	1560,64	1570,32	1620,50	1646,26	1638,61	1631,14	1614,58	Sheep and rams f.slaughter-carc.weight cat.S,cl.U
Ovce,barany,škopy jatočné v mäse S kategória spolu	tona jat.hm.	-	-	-	-	-	-	-	-	-	-	-	-	-	- Sheep and rams f.slaughter-carc.weight cat.S
Mlieko ovčie surové	tis.l	1236,00	1175,00	1047,69	1019,40	996,78	997,26	1001,54	998,87	1005,17	1012,98	1188,57	1271,67	1020,77	Sheep milk
Vlna ovčia surová v pote	tona	185,00	182,50	178,39	190,00	200,00	196,00	167,50	175,00	172,00	200,00	175,00	170,00	180,88	Raw sheep wool
Kurčatá jatočné trieda I.	tona	803,75	768,41	821,11	806,68	842,88	853,49	885,64	882,48	882,87	878,72	900,49	906,64	854,75	Chickens for slaughter I
Kurčatá jatočné spolu	tona	-	-	-	-	-	-	-	-	-	-	-	-	-	- Chickens for slaughter
Sliepky jatočné trieda I.	tona	398,20	363,00	374,40	427,80	412,26	415,60	420,00	412,28	425,00	465,00	475,00	481,00	426,31	Hens for slaughter I
Sliepky jatočné spolu	tona	-	-	-	-	-	-	-	-	-	-	-	-	-	- Hens for slaughter
Morky brojlerové trieda I.	tona	1328,00	1275,00	1282,50	1285,00	1300,00	1350,00	1335,00	1350,00	1350,00	1350,00	1350,00	1352,00	1319,43	Broiler turkeys I
Morky brojlerové spolu	tona	-	-	-	-	-	-	-	-	-	-	-	-	-	- Broiler turkeys
Vajcia konzumné slepačie triedené sk. L	tis.ks	91,00	90,98	90,98	92,38	87,84	81,96	82,08	85,81	87,80	91,85	95,36	95,06	89,96	Hen eggs sorted L
Vajcia konzumné slepačie triedené sk. M	tis.ks	76,58	75,14	78,91	79,71	73,54	73,18	67,50	69,46	72,63	77,68	78,90	82,31	76,00	Hen eggs sorted M
Vajcia konzumné slepačie triedené spolu	tis.ks	-	-	-	-	-	-	-	-	-	-	-	-	-	- Hen eggs sorted
Kapor I.	tona	2492,95	2334,32	2294,58	2305,00	2317,50	2381,50	2415,00	2415,00	2415,00	2415,00	2390,00	2426,67	2393,42	Carp I
Pstruh štandard	tona	3744,29	3437,00	3515,33	3564,50	3518,40	3567,83	3658,67	3665,71	3640,00	3701,66	3703,00	3716,12	3618,70	Trout-standard

Ceny poľnohospodárskych výrobkov v EUR zamernú jednotku podľa krajov za mesiac december 2021

Výrobok	Merná jednotka	Cena (v EUR za mer. jednotku)								
		SR	Kraj							
			Bratislavský	Trnavský	Trenčiansky	Nitriansky	Žilinský	Banskobystrický	Prešovský	Košický
a	b	1	2	3	4	5	6	7	8	9
Pšenica potravinárska	tona	228,68	228,57	233,98	237,82	211,18	215,32	248,33	225,00	247,00
Pšenica priemyselná	tona	183,75	-	151,55	240,00	169,00	149,00	-	204,29	185,00
Kukurica na zrno	tona	212,84	219,15	215,54	205,55	211,44	205,00	221,67	209,76	211,22
Jačmeň sladovnícky	tona	214,18	195,00	199,90	215,00	225,00	-	240,00	194,00	237,50
Jačmeň potravinársky	tona	191,33	-	182,00	-	-	-	-	192,00	200,00
Jačmeň krmny	tona	172,20	-	160,00	-	158,25	149,00	190,00	200,00	195,00
Raž potravinárska	tona	170,00	-	170,00	-	-	-	-	-	-
Raž krmna	tona	148,00	-	-	-	-	-	-	148,00	-
Ovos potravinársky	tona	261,33	280,00	-	240,00	264,00	-	-	-	-
Ovos krmny	tona	173,80	-	168,50	-	172,00	-	-	180,00	180,00
Zemiaky skoré	tona	-	-	-	-	-	-	-	-	-
Zemiaky neskoré konzumné	tona	301,60	240,00	200,00	372,00	250,00	230,00	250,00	336,50	341,25
Šošovica jedlá	tona	705,28	-	705,28	-	-	-	-	-	-
Hrach jedlý	tona	283,00	-	283,00	-	-	-	-	-	-
Hrach krmny	tona	230,00	-	230,00	-	-	-	-	-	-
Sója	tona	503,29	-	491,00	580,00	485,83	518,00	530,50	475,00	516,67
Semeno slnečnice	tona	461,77	-	481,67	603,00	431,01	-	452,50	577,00	421,50
Semeno repky olejnej	tona	495,80	395,00	-	597,00	495,60	-	-	-	-
Semeno horčice	tona	670,17	-	670,17	-	-	-	-	-	-
Semeno maku	tona	2016,00	2014,00	2018,00	-	-	-	-	-	-
Semeno ľanu na technické spracovanie	tona	509,16	-	509,16	-	-	-	-	-	-
Cukrová repa	tona	24,67	-	-	24,00	25,00	-	-	-	-

Ceny poľnohospodárskych výrobkov v EUR za mernú jednotku podľa krajov za mesiac december 2021

Výrobok	Merná jednotka	Cena (v EUR za mer. jednotku)								
		SR	Kraj							
			Bratislavský	Trnavský	Trenčiansky	Nitriansky	Žilinský	Banskobystrický	Prešovský	Košický
a	b	1	2	3	4	5	6	7	8	9
Zeler s vňaťou	tona	-	-	-	-	-	-	-	-	-
Zeler bez vňate	tona	411,00	-	411,00	-	-	-	-	-	-
Červená repa	tona	300,00	-	250,00	-	-	-	-	-	350,00
Karotka s vňaťou	tona	-	-	-	-	-	-	-	-	-
Karotka a mrkva bez vňate	tona	318,33	-	333,66	-	180,00	-	-	-	380,00
Petržlen s vňaťou	tona	-	-	-	-	-	-	-	-	-
Petržlen bez vňate	tona	862,45	-	910,56	-	700,00	-	-	-	640,00
Cibuľa s vňaťou	tona	-	-	-	-	-	-	-	-	-
Cibuľa bez vňate	tona	307,00	375,00	260,00	227,00	-	-	-	-	360,00
Dyňa červená	tona	-	-	-	-	-	-	-	-	-
Uhorky nakladačky	tona	-	-	-	-	-	-	-	-	-
Uhorky šalátové	tona	900,00	-	-	-	900,00	-	-	-	-
Rajčiaky konzumné zrelé	tona	-	-	-	-	-	-	-	-	-
Rajčiaky priemyselné	tona	-	-	-	-	-	-	-	-	-
Kaleráb s vňaťou	tona	-	-	-	-	-	-	-	-	-
Kaleráb bez vňate	tona	302,00	-	260,00	-	-	-	344,00	-	-
Kel hlávkový	tona	492,48	-	492,48	-	-	-	-	-	-
Karfiol	tona	720,16	-	720,16	-	-	-	-	-	-
Kapusta biela	tona	239,83	-	193,33	259,00	200,00	-	400,00	-	-
Paprika zeleninová	tona	720,00	-	550,00	-	-	-	890,00	-	-
Šalát hlávkový	tona	1002,54	-	1002,54	-	-	-	-	-	-
Stolové hrozno	tona	-	-	-	-	-	-	-	-	-
Muštové hrozno	tona	470,00	-	470,00	-	-	-	-	-	-
Jablká oberané	tona	558,07	-	574,50	500,00	337,76	-	820,00	-	-
Hrušky	tona	-	-	-	-	-	-	-	-	-
Broskyne	tona	-	-	-	-	-	-	-	-	-
Marhule	tona	-	-	-	-	-	-	-	-	-
Slivky	tona	-	-	-	-	-	-	-	-	-
Čerešne	tona	-	-	-	-	-	-	-	-	-
Višne	tona	-	-	-	-	-	-	-	-	-
Ríbezle červené	tona	-	-	-	-	-	-	-	-	-
Jahody záhradné	tona	-	-	-	-	-	-	-	-	-
Koreninová paprika	tona	-	-	-	-	-	-	-	-	-

Ceny poľnohospodárskych výrobkov v EUR zamernú jednotku podľa krajov za mesiac december 2021

Výrobok	Merná jednotka	Cena (v EUR za mer. jednotku)								
		SR	Kraj							
			Bratislavský	Trnavský	Trenčiansky	Nitriansky	Žilinský	Banskobystrický	Prešovský	Košický
a	b	1	2	3	4	5	6	7	8	9
Býky jatočné trieda mäsitosti E	tona jat.hm.	3422,80	-	3411,00	3367,00	3276,00	3485,00	3548,77	3458,00	-
Býky jatočné trieda mäsitosti U	tona jat.hm.	3162,89	-	3185,00	-	3139,50	3198,13	-	3185,00	3095,00
Býky jatočné trieda mäsitosti R	tona jat.hm.	2956,00	-	-	-	-	2956,00	-	-	-
Býky jatočné trieda mäsitosti O	tona jat.hm.	2867,13	-	-	-	-	2867,13	-	-	-
Býky jatočné triedy mäsitosti spolu	tona jat.hm.	-	-	-	-	-	-	-	-	-
Jalovice jatočné trieda mäsitosti E	tona jat.hm.	2449,33	-	2580,00	2376,00	-	2500,00	-	2370,00	-
Jalovice jatočné trieda mäsitosti U	tona jat.hm.	2215,50	-	2231,00	-	-	2200,00	-	-	-
Jalovice jatočné trieda mäsitosti R	tona jat.hm.	2076,94	-	-	-	-	2061,33	2092,54	-	-
Jalovice jatočné trieda mäsitosti O	tona jat.hm.	1941,00	-	1940,00	-	-	1942,00	-	-	-
Jalovice jatočné trieda mäsitosti P	tona jat.hm.	1804,17	-	-	1804,17	-	-	-	-	-
Jalovice jatočné triedy mäsitosti spolu	tona jat.hm.	-	-	-	-	-	-	-	-	-
Kravy jatočné trieda mäsitosti U	tona jat.hm.	2382,88	-	2328,02	2376,54	2376,50	2369,60	2439,60	2425,00	2425,00
Kravy jatočné trieda mäsitosti R	tona jat.hm.	2109,55	-	2141,69	2158,98	-	2066,00	2030,00	2115,14	2134,00
Kravy jatočné trieda mäsitosti O	tona jat.hm.	1913,37	-	1870,00	1940,00	1940,00	2000,00	1750,00	1916,09	1940,00
Kravy jatočné trieda mäsitosti P	tona jat.hm.	1519,39	-	1552,00	-	1552,00	1520,00	1552,00	1485,98	-
Kravy jatočné triedy mäsitosti spolu	tona jat.hm.	-	-	-	-	-	-	-	-	-
Teľatá jatoč.mlieč.výkrm v živ. trieda A	tona ž.hm.	2287,30	-	2062,50	-	-	2862,00	1825,00	-	-
Teľatá jatočné mliečny výkrm v živom spolu	tona ž.hm.	-	-	-	-	-	-	-	-	-
Teľatá jatoč.mlieč. výkrm v mäse trieda I.	tona jat.hm.	3120,05	-	3120,05	-	-	-	-	-	-
Teľatá jatočné mliečny výkrm v mäse spolu	tona jat.hm	-	-	-	-	-	-	-	-	-
Mlieko kravské surové Q. trieda	tis.l	350,48	339,31	335,00	353,47	354,08	356,57	350,16	351,95	354,18
Mlieko kravské surové I. trieda	tis.l	305,63	304,15	304,00	299,25	-	316,70	298,16	-	305,00
Mlieko kravské surové spolu	tis.l	-	-	-	-	-	-	-	-	-
Ošípané jatočné obchodná trieda S	tona jat.hm.	1843,33	-	1827,00	-	1953,00	-	-	-	1750,00
Ošípané jatočné obchodná trieda E	tona jat.hm.	1660,32	-	-	-	-	-	-	1676,00	1652,49
Ošípané jatočné obchodná trieda U	tona jat.hm.	1481,70	-	1509,48	1464,65	1488,00	-	-	-	-
Ošípané jatočné obchodná trieda R	tona jat.hm.	1308,03	1209,15	1299,25	1411,20	1327,13	1300,00	1301,97	1251,00	1300,00
Ošípané jatočné obchodné triedy spolu	tona jat.hm.	-	-	-	-	-	-	-	-	-
Jahňatá jatočné výkrm v živom trieda A	tona ž.hm.	2490,00	-	-	2490,00	-	-	-	-	-
Jahňatá jatočné výkrm v živom spolu	tona ž.hm.	-	-	-	-	-	-	-	-	-
Jahňatá jatočné výkrm v mäse L kateg. trieda E	tona jat.hm.	3075,00	-	-	-	-	3075,00	-	-	-
Jahňatá jatočné výkrm v mäse L kategória spolu	tona jat.hm.	-	-	-	-	-	-	-	-	-
Ovce,barany,škopy jatočné v živom trieda B	tona ž.hm.	998,33	-	-	-	-	1060,00	-	875,00	-
Ovce,barany,škopy jatočné v živom spolu	tona ž.hm.	-	-	-	-	-	-	-	-	-
Ovce,barany,škopy jatočné v mäse S kateg. trieda U	tona jat.hm.	1631,14	-	1631,14	-	-	-	-	-	-
Ovce,barany,škopy jatočné v mäse S kategória spolu	tona jat.hm.	-	-	-	-	-	-	-	-	-
Mlieko ovčie surové	tis.l	1271,67	-	-	1230,00	-	1350,00	1000,00	-	-
Vlna ovčia surová v pote	tona	170,00	-	-	-	-	-	150,00	166,67	200,00
Kurčatá jatočné trieda I.	tona	906,64	-	-	875,00	916,67	938,25	880,00	-	840,00

Ceny poľnohospodárskych výrobkov v EUR za mernú jednotku podľa krajov za mesiac december 2021

Výrobok	Merná jednotka	Cena (v EUR za mer. jednotku)								
		SR	Kraj							
			Bratislavský	Trnavský	Trenčiansky	Nitriansky	Žilinský	Banskobystrický	Prešovský	Košický
a	b	1	2	3	4	5	6	7	8	9
Kurčatá jatočné spolu	tona	-	-	-	-	-	-	-	-	-
Sliepky jatočné trieda I.	tona	481,00	481,00	-	-	-	-	-	-	-
Sliepky jatočné spolu	tona	-	-	-	-	-	-	-	-	-
Morky brojlerové trieda I.	tona	1352,00	-	-	-	-	1352,00	-	-	-
Morky brojlerové spolu	tona	-	-	-	-	-	-	-	-	-
Vajcia konzumné slepačie triedené sk. L	tis.ks	95,06	83,20	106,04	97,00	88,49	101,81	93,27	-	96,80
Vajcia konzumné slepačie triedené sk. M	tis.ks	82,31	70,20	89,84	86,00	74,86	92,67	89,46	-	88,30
Vajcia konzumné slepačie triedené spolu	tis.ks	-	-	-	-	-	-	-	-	-
Kapor I.	tona	2426,67	2590,00	-	-	-	-	-	-	2100,00
Pstruh štandard	tona	3716,12	4200,00	-	4200,00	-	3208,24	-	-	4272,00

Indexy priemerných hodnôt predaja poľnohospodárskych výrobkov (základ: rok 2015 = 100) za mesiac november 2021

Indices of average sale values of agricultural products (year 2015 = 100) in month November 2021

Skupina výrobkov Výrobok	2021													Priemer roka Year average	Group of products Product
	I.	II.	III.	IV.	V.	VI.	VII.	VIII.	IX.	X.	XI.	XII.			
a	1	2	3	4	5	6	7	8	9	10	11	12	13	b	
Pšenica potravinárska	110,0	113,0	115,5	116,5	120,2	122,9	123,5	121,7	130,1	133,2	136,7	-	123,8	Food-growing wheat	
Pšenica priemyselná	116,7	113,5	108,7	125,2	123,1	126,6	121,0	123,0	130,1	125,4	125,6	-	123,9	Wheat for industrial use	
Pšenica mäkká	111,2	113,1	114,3	118,6	121,2	124,0	122,9	122,1	130,1	130,7	132,5	-	123,8	Soft wheat	
Kukurica na zrno	118,3	131,0	135,2	139,5	137,7	147,1	138,9	140,3	152,7	126,5	129,9	-	131,6	Maize on grain	
Kukurica	118,3	131,0	135,2	139,5	137,7	147,1	138,9	140,3	152,7	126,5	129,9	-	131,6	Maize	
Jačmeň sladovnícky	95,2	97,9	101,4	102,0	109,0	114,6	105,3	111,6	123,4	127,1	124,5	-	114,6	Malting barley	
Jačmeň potravinársky	103,1	102,8	121,6	109,4	117,5	121,8	119,6	115,6	118,1	131,1	127,4	-	118,8	Food-growing barley	
Jačmeň kŕmny	109,4	102,9	106,8	114,7	115,7	118,9	121,6	119,6	131,9	125,3	124,9	-	120,9	Fodder barley	
Jačmeň	100,0	99,7	103,7	106,7	112,7	117,7	112,4	113,3	125,3	126,9	124,8	-	116,6	Barley	
Raž potravinárska	94,1	106,3	110,9	111,5	103,4	112,4	112,1	114,6	111,8	117,8	128,3	-	112,9	Food-growing rye	
Raž kŕmna	109,1	123,2	122,4	130,3	119,3	129,4	115,1	118,4	122,9	121,1	118,7	-	119,5	Fodder rye	
Raž	99,1	113,3	120,7	116,3	113,2	126,0	112,6	116,2	115,0	118,4	123,3	-	115,3	Rye	
Ovos potravinársky	93,7	95,0	92,3	107,3	106,9	140,5	106,5	110,3	116,7	102,8	113,1	-	108,6	Food-growing oats	
Ovos kŕmny	90,9	101,5	113,0	111,8	118,2	113,3	118,7	117,4	110,6	123,7	133,1	-	113,3	Fodder oats	
Ovos	91,6	98,2	107,8	111,6	115,5	118,8	114,1	112,0	114,5	115,9	122,6	-	111,2	Oats	
Obilniny	112,2	118,5	121,1	126,2	128,1	131,5	121,7	120,4	130,2	128,2	130,1	-	124,8	Cereals	
Zemiaky skoré	-	-	-	-	-	102,8	117,4	125,0	135,2	108,1	-	-	115,1	Early potatoes	
Zemiaky neskoré konzumné	122,7	132,5	155,4	154,8	131,4	130,9	147,1	114,6	116,4	89,6	95,6	-	123,8	Late potatoes	
Zemiaky	122,7	132,5	155,4	154,8	131,4	103,4	117,5	121,6	116,8	89,6	95,6	-	120,7	Potatoes	
Šošovica jedlá	115,2	113,0	110,1	106,5	110,8	108,4	108,1	99,6	104,8	110,2	102,7	-	105,4	Lentils	
Hrach jedlý	76,2	86,7	85,7	95,1	104,3	91,1	95,5	96,8	110,1	135,9	160,3	-	96,1	Edible peas	
Strukoviny jedlé	78,4	86,8	88,1	96,7	106,1	91,1	95,5	97,2	106,9	135,3	149,7	-	97,1	Edible podders	
Hrach kŕmny	81,9	71,4	81,9	78,7	84,1	82,5	93,0	109,7	95,6	114,7	131,3	-	97,1	Fodder peas	
Strukoviny kŕmne	81,9	71,4	81,9	78,7	84,1	82,5	93,0	109,7	95,6	114,7	131,3	-	97,1	Fodder podders	
Strukoviny	79,5	81,4	85,9	88,4	99,8	91,0	93,7	102,7	102,4	120,4	140,5	-	97,1	Podders	
Sója	111,1	120,8	117,8	134,3	139,7	142,1	129,5	126,7	150,7	150,5	152,4	-	145,0	Soya beans	
Semeno slnečnice	116,1	114,9	110,2	118,7	114,2	107,1	108,1	119,8	116,1	125,3	129,4	-	122,2	Sunflower seeds	
Semeno repky olejnej	112,7	119,4	-	-	-	110,1	120,5	121,5	122,3	123,3	126,5	-	120,8	Rape-seeds	
Semeno horčice	120,5	117,0	117,3	115,5	116,6	113,3	102,3	120,9	123,8	113,2	134,7	-	119,1	Mustard seeds	
Semeno maku	113,7	111,5	108,1	125,2	125,7	124,5	123,7	122,4	129,8	132,7	139,8	-	128,6	Poppy seeds	
Semeno ľanu na technické spracovanie	104,0	108,9	108,8	102,1	101,6	109,5	101,3	96,9	122,5	143,7	129,3	-	117,9	Flax seeds for technical processing	
Olejnaté semená a plody	113,7	118,5	114,5	128,4	128,6	115,8	120,5	121,6	120,1	131,0	136,8	-	123,7	Oil seeds and growths	
Cukrová repa	69,2	71,8	72,2	73,1	-	-	-	-	78,9	69,0	73,9	-	70,7	Sugar beet	
Rastliny používané na výrobu cukru	69,2	71,8	72,2	73,1	-	-	-	-	78,9	69,0	73,9	-	70,7	Plants used for sugar production	
PRODUKTY RASTLINNEJ VÝROBY BEZ ZELENINY A OVOCIA	100,7	118,2	107,2	127,3	128,0	124,8	120,8	120,6	126,5	128,7	130,8	-	122,4	TOTAL CROP PRODUCTS (without VEGETABLES and FRUIT)	

Indexy priemerných hodnôt predaja poľnohospodárskych výrobkov (základ: rok 2015 = 100) za mesiac november 2021

Indices of average sale values of agricultural products (year 2015 = 100) in month November 2021

Skupina výrobkov Výrobok	2021													Priemer roka Year average	Group of products Product
	I.	II.	III.	IV.	V.	VI.	VII.	VIII.	IX.	X.	XI.	XII.			
a	1	2	3	4	5	6	7	8	9	10	11	12	13	b	
Zeler s vňaťou	-	-	-	-	-	-	114,9	120,5	130,8	130,1	-	-	125,5	Celery with tops	
Zeler bez vňate	98,8	100,1	102,1	101,9	-	-	-	-	95,3	102,4	104,8	-	101,3	Celery without tops	
Červená repa	157,8	167,6	164,6	150,4	150,0	175,0	193,5	190,7	141,9	137,5	147,3	-	147,5	Beetroot	
Karotka s vňaťou	-	-	-	-	121,5	117,7	105,5	124,0	-	-	-	-	110,9	Carrots with tops	
Karotka a mrkva bez vňate	124,0	122,5	140,2	162,1	165,8	-	131,8	131,7	125,9	113,6	114,2	-	126,6	Carrots without tops	
Petržlen s vňaťou	-	-	-	-	120,9	113,6	105,0	134,2	136,0	126,3	-	-	113,1	Parsley with tops	
Petržlen bez vňate	112,9	120,3	126,7	136,2	153,5	-	112,3	127,3	125,0	106,7	115,0	-	121,6	Parsley without tops	
Cibuľa s vňaťou	-	-	-	-	84,7	100,2	105,1	104,4	-	-	-	-	103,0	Onion with tops	
Cibuľa bez vňate	137,8	158,6	168,8	170,5	166,6	108,9	128,2	135,9	104,5	129,2	133,7	-	132,8	Onion without tops	
Dýňa červená	-	-	-	-	-	-	145,3	138,8	127,4	-	-	-	137,7	Red water-melon	
Uhorky nakladačky	-	-	-	-	-	-	165,0	175,2	136,8	-	-	-	168,7	Gherkins	
Uhorky šalátové	-	-	-	80,8	116,3	133,1	137,2	140,3	129,6	127,6	139,2	-	135,0	Salad cucumbers	
Rajčiaky konzumné zrelé	-	-	-	80,0	80,6	99,9	153,1	165,3	141,0	137,7	144,1	-	151,0	Tomatoes	
Rajčiaky priemyselné	-	-	-	-	-	-	-	111,7	102,5	102,2	103,6	-	104,9	Tomatoes for industrial use	
Kaleráb s vňaťou	-	-	90,8	94,7	115,2	135,0	135,7	129,2	129,6	-	-	-	129,1	Kohlrabi with tops	
Kaleráb bez vňate	141,4	147,1	143,3	152,2	-	147,9	128,5	141,0	148,7	136,4	133,6	-	140,0	Kohlrabi without tops	
Kel hlávkový	131,2	132,0	-	-	148,0	177,9	166,0	138,5	144,3	143,2	131,4	-	158,7	Savoy cabbage	
Karfiol	-	-	-	139,9	169,3	190,6	164,8	167,7	179,1	117,0	117,1	-	148,0	Cauliflower	
Kapusta biela	127,2	133,2	135,6	-	109,5	126,4	148,0	125,5	103,2	108,3	102,6	-	118,6	White cabbage	
Paprika zeleninová	-	-	-	71,7	74,0	117,7	194,3	163,2	147,8	108,8	133,9	-	156,9	Capsicum	
Šalát hlávkový	86,3	85,2	85,7	89,9	92,5	73,3	-	-	84,2	85,3	100,6	-	83,9	Lettuce	
ZELENINA	134,4	150,0	152,3	168,4	108,9	120,1	153,8	148,3	132,7	119,9	123,4	-	137,8	VEGETABLES	
Stolové hrozno	-	-	-	-	-	-	-	115,5	138,5	154,5	-	-	143,0	Wine grapes	
Muštové hrozno	-	-	-	-	-	-	-	120,4	97,6	96,9	90,3	-	97,1	Cider grapes	
Hrozno	-	-	-	-	-	-	-	120,3	100,9	98,7	90,3	-	99,4	Grapes	
Jablká oškerané	152,8	158,3	152,3	171,3	155,0	168,3	148,1	155,6	179,3	183,7	204,1	-	175,1	Plucked apples	
Hrušky	-	-	-	-	-	-	-	185,1	162,1	178,1	207,1	-	189,8	Pears	
Broskyne	-	-	-	-	-	-	208,1	259,7	232,9	-	-	-	234,3	Peaches	
Marhule	-	-	-	-	-	113,4	166,8	187,1	-	-	-	-	159,8	Apricots	
Slivky	-	-	-	-	-	-	144,0	171,6	160,6	118,0	-	-	165,4	Plums	
Čerešne	-	-	-	-	141,4	190,2	194,2	162,9	-	-	-	-	188,6	Cherries	
Višne	-	-	-	-	-	125,3	133,6	-	-	-	-	-	125,4	Black cherries	
Ríbezle červené	-	-	-	-	-	119,1	102,1	105,8	-	-	-	-	108,8	Red currants	
Jahody záhradné	-	-	-	-	200,1	209,0	176,5	-	-	-	-	-	208,9	Garden strawberries	
Ovocie a orechy	152,8	158,3	152,3	171,3	155,0	195,4	196,6	219,8	178,6	183,6	204,2	-	181,6	Fruit and walnuts	
Koreninová paprika	-	-	-	-	-	-	-	29,3	120,8	148,3	146,6	-	125,3	Red pepper	
Korenie nespracované	-	-	-	-	-	-	-	29,3	120,8	148,3	146,6	-	125,3	Raw pepper	
OVOCIE, ORECHY A KORENIE	152,8	158,3	152,3	171,3	155,0	195,4	196,6	197,5	116,9	118,8	163,7	-	138,9	FRUIT, WALNUTS AND PEPPER	
ZELENINA, OVOCIE, ORECHY A KORENINY SPOLU	138,0	152,2	152,3	169,2	113,1	124,4	155,5	150,6	128,2	119,5	138,5	-	138,0	VEGETABLES, FRUIT, WALNUTS AND PEPPER	
PRODUKTY RASTLINNEJ VÝROBY VR. ZELENINY A OVOCIA	106,5	122,5	110,6	133,4	125,8	124,6	125,7	127,2	127,0	126,8	131,5	-	125,2	TOTAL CROP PRODUCTS (incl. VEGETABLES and FRUIT)	

Indexy priemerných hodnôt predaja poľnohospodárskych výrobkov (základ: rok 2015 = 100) za mesiac november 2021

Indices of average sale values of agricultural products (year 2015 = 100) in month November 2021

Skupina výrobkov Výrobok	2021													Priemer roka Year average	Group of products Product
	I.	II.	III.	IV.	V.	VI.	VII.	VIII.	IX.	X.	XI.	XII.			
a	1	2	3	4	5	6	7	8	9	10	11	12	13	b	
Býky jatočné trieda mäsitosti E	-	-	-	-	-	-	-	-	-	-	-	-	-	- Bulls for slaughter-carcases, category E	
Býky jatočné trieda mäsitosti U	-	-	-	-	-	-	-	-	-	-	-	-	-	- Bulls for slaughter-carcases, category U	
Býky jatočné trieda mäsitosti R	-	-	-	-	-	-	-	-	-	-	-	-	-	- Bulls for slaughter-carcases, category R	
Býky jatočné trieda mäsitosti O	-	-	-	-	-	-	-	-	-	-	-	-	-	- Bulls for slaughter-carcases, category O	
Býky jatočné triedy mäsitosti spolu	97,9	101,0	97,3	99,3	99,4	103,2	101,9	101,3	101,8	104,3	105,7	-	101,2	Bulls for slaughter-carcases, EU categories	
Býky jatočné	97,9	101,0	97,3	99,3	99,4	103,2	101,9	101,3	101,8	104,3	105,7	-	101,2	Bulls for slaughter	
Jalovice jatočné trieda mäsitosti E	-	-	-	-	-	-	-	-	-	-	-	-	-	- Heifers for slaughter-carcases, category E	
Jalovice jatočné trieda mäsitosti U	-	-	-	-	-	-	-	-	-	-	-	-	-	- Heifers for slaughter-carcases, category U	
Jalovice jatočné trieda mäsitosti R	-	-	-	-	-	-	-	-	-	-	-	-	-	- Heifers for slaughter-carcases, category R	
Jalovice jatočné trieda mäsitosti O	-	-	-	-	-	-	-	-	-	-	-	-	-	- Heifers for slaughter-carcases, category O	
Jalovice jatočné trieda mäsitosti P	-	-	-	-	-	-	-	-	-	-	-	-	-	- Heifers for slaughter-carcases, category P	
Jalovice jatočné triedy mäsitosti spolu	101,4	95,4	97,5	97,8	98,8	95,7	100,8	113,5	102,2	98,0	104,3	-	99,9	Heifers for slaughter-carcases, EU categories	
Jalovice jatočné	101,4	95,4	97,5	97,8	98,8	95,7	100,8	113,5	102,2	98,0	104,3	-	99,9	Heifers for slaughter	
Kravy jatočné trieda mäsitosti U	-	-	-	-	-	-	-	-	-	-	-	-	-	- Cows for slaughter-carcases, category U	
Kravy jatočné trieda mäsitosti R	-	-	-	-	-	-	-	-	-	-	-	-	-	- Cows for slaughter-carcases, category R	
Kravy jatočné trieda mäsitosti O	-	-	-	-	-	-	-	-	-	-	-	-	-	- Cows for slaughter-carcases, category O	
Kravy jatočné trieda mäsitosti P	-	-	-	-	-	-	-	-	-	-	-	-	-	- Cows for slaughter-carcases, category P	
Kravy jatočné triedy mäsitosti spolu	98,9	99,5	101,8	101,7	105,3	108,2	107,1	104,2	105,1	102,6	110,4	-	103,7	Cows for slaughter-carcases, EU categories	
Kravy jatočné	98,9	99,5	101,8	101,7	105,3	108,2	107,1	104,2	105,1	102,6	110,4	-	103,7	Cows for slaughter	
Jatočný hovädzí dobytok okrem teliat	98,6	100,0	98,9	100,2	101,4	103,9	103,5	102,9	103,3	102,5	107,5	-	102,0	Cattle for slaughter without calves	
Teliatá jatoč.mlieč.výkrm v živ. trieda A	-	-	-	-	-	-	-	-	-	-	-	-	-	- Milk fed calves for slaughter-live weight cat. A	
Teliatá jatočné mliečny výkrm v živom spolu	106,5	111,6	108,3	97,5	100,1	102,2	94,2	97,9	110,3	120,6	103,1	-	106,1	Milk fed calves for slaughter-live weight	
Teliatá jatoč.mlieč. výkrm v mäse trieda I.	-	-	-	-	-	-	-	-	-	-	-	-	-	- Milk fed calves for slaughter-carass weight c. I.	
Teliatá jatočné mliečny výkrm v mäse spolu	111,2	102,7	96,0	93,6	87,3	88,3	86,7	84,6	98,5	96,6	94,5	-	94,8	Milk fed calves for slaughter-carass weight	
Teliatá jatočné mliečny výkrm	107,0	110,7	106,8	97,1	98,8	100,7	92,1	97,2	108,8	116,6	102,6	-	104,7	Milk fed calves for slaughter	
Jatočný hovädzí dobytok vrátane teliat	98,8	100,3	99,1	100,1	101,4	103,8	103,2	102,7	103,4	103,1	107,3	-	102,1	Cattle for slaughter incl. calves	
Mlieko kravské surové Q. trieda	-	-	-	-	-	-	-	-	-	-	-	-	-	- Cow milk Q	
Mlieko kravské surové I. trieda	-	-	-	-	-	-	-	-	-	-	-	-	-	- Cow milk I	
Mlieko kravské surové spolu	105,8	108,5	109,7	111,3	116,2	120,4	121,6	123,3	124,1	125,0	126,8	-	117,1	Cow milk	
Ošipané jatočné obchodná trieda S	-	-	-	-	-	-	-	-	-	-	-	-	-	- Pigs for slaughter-carcases, category S	
Ošipané jatočné obchodná trieda E	-	-	-	-	-	-	-	-	-	-	-	-	-	- Pigs for slaughter-carcases, category E	
Ošipané jatočné obchodná trieda U	-	-	-	-	-	-	-	-	-	-	-	-	-	- Pigs for slaughter-carcases, category U	
Ošipané jatočné obchodná trieda R	-	-	-	-	-	-	-	-	-	-	-	-	-	- Pigs for slaughter-carcases, category R	
Ošipané jatočné obchodné triedy spolu	92,9	89,3	101,4	103,6	106,0	106,0	104,8	97,3	92,6	93,2	94,1	-	98,5	Pigs for slaughter-carcases, EU categories	
Ošipané jatočné	92,9	89,3	101,4	103,6	106,0	106,0	104,8	97,3	92,6	93,2	94,1	-	98,5	Pigs for slaughter	
Jahňatá jatočné výkrm v živom trieda A	-	-	-	-	-	-	-	-	-	-	-	-	-	- Lambs for slaughter-fattened, live weight cat. A	
Jahňatá jatočné výkrm v živom spolu	85,6	93,1	95,8	97,3	112,0	111,8	112,9	113,5	124,7	111,7	114,0	-	98,3	Lambs for slaughter-fattened, live weight	
Jahňatá jatočné výkrm v mäse L kateg. trieda E	-	-	-	-	-	-	-	-	-	-	-	-	-	- Lambs for slaughter-fatt., carc.weight cat.L cl.E	
Jahňatá jatočné výkrm v mäse L kategória spolu	-	-	101,5	95,6	97,8	-	-	-	107,5	106,0	106,3	-	99,3	Lambs for slaughter-fattened, carc.weight cat.L	
Jahňatá jatočné výkrm	85,6	93,1	95,8	97,3	112,0	111,8	112,9	113,5	124,2	111,7	114,0	-	98,3	Lambs for slaughter-fattened	
Ovce,barany,škopy jatočné v živom trieda B	-	-	-	-	-	-	-	-	-	-	-	-	-	- Sheep and rams for slaughter-live weight cat. B	
Ovce,barany,škopy jatočné v živom spolu	105,9	106,6	112,6	102,9	105,9	112,1	113,4	126,6	147,3	143,5	155,5	-	126,5	Sheep and rams for slaughter-live weight	

Indexy priemerných hodnôt predaja poľnohospodárskych výrobkov (základ: rok 2015 = 100) za mesiac november 2021

Indices of average sale values of agricultural products (year 2015 = 100) in month November 2021

Skupina výrobkov Výrobok	2021													Priemer roka Year average	Group of products Product
	I.	II.	III.	IV.	V.	VI.	VII.	VIII.	IX.	X.	XI.	XII.			
a	1	2	3	4	5	6	7	8	9	10	11	12	13	b	
Ovce,barany,škopy jatočné v mäse S kateg. trieda U	-	-	-	-	-	-	-	-	-	-	-	-	-	- Sheep and rams f.slaughter-carc.weight cat.S,cl.U	
Ovce,barany,škopy jatočné v mäse S kategória spolu	93,9	91,4	88,8	98,2	87,2	85,0	83,0	87,4	82,3	95,0	87,5	-	88,4	Sheep and rams f.slaughter-carc.weight cat.S	
Ovce, barany, škopy jatočné	105,7	101,4	102,0	102,5	105,2	95,1	112,6	126,1	129,9	127,4	153,7	-	120,3	Sheep and rams for slaughter	
Jatočné ovce a jahňatá spolu	90,5	95,7	95,9	97,5	111,4	106,8	112,7	124,8	128,8	123,4	143,4	-	101,4	Lambs, sheep and rams for slaughter	
Mlieko ovčie surové	110,9	102,6	96,8	98,9	100,2	100,5	101,4	100,4	100,0	99,4	99,1	-	100,1	Sheep milk	
Mlieko ovčie surové	110,9	102,6	96,8	98,9	100,2	100,5	101,4	100,4	100,0	99,4	99,1	-	100,1	Sheep milk	
Vlna ovčia surová v pote	33,3	31,9	27,7	31,5	31,8	28,5	30,8	33,7	29,3	30,5	31,7	-	31,3	Raw sheep wool	
Vlna ovčia	33,3	31,9	27,7	31,5	31,8	28,5	30,8	33,7	29,3	30,5	31,7	-	31,3	Raw sheep wool	
Kurčatá jatočné trieda I.	-	-	-	-	-	-	-	-	-	-	-	-	-	Chickens for slaughter I	
Kurčatá jatočné spolu	91,5	90,2	94,1	93,0	98,2	98,8	100,1	98,8	99,9	99,2	100,3	-	96,9	Chickens for slaughter	
Sliepky jatočné trieda I.	-	-	-	-	-	-	-	-	-	-	-	-	-	Hens for slaughter I	
Sliepky jatočné spolu	59,3	60,3	69,4	59,4	59,5	67,1	68,9	70,9	76,9	85,3	87,7	-	71,8	Hens for slaughter	
Morky brojlerové trieda I.	-	-	-	-	-	-	-	-	-	-	-	-	-	Broiler turkeys I	
Morky brojlerové spolu	75,7	86,6	85,3	86,6	94,3	92,2	92,0	89,7	88,8	91,2	88,3	-	88,0	Broiler turkeys	
Jatočná hydina	91,5	90,1	94,0	93,0	98,2	98,8	100,0	98,8	99,7	99,2	100,3	-	96,9	Poultry for slaughter	
Vajcia konzumné slepačie triedené sk. L	-	-	-	-	-	-	-	-	-	-	-	-	-	Hen eggs sorted L	
Vajcia konzumné slepačie triedené sk. M	-	-	-	-	-	-	-	-	-	-	-	-	-	Hen eggs sorted M	
Vajcia konzumné slepačie triedené spolu	111,9	116,2	118,1	127,7	127,0	118,8	117,2	112,1	112,1	114,7	117,0	-	117,4	Hen eggs sorted	
Vajcia slepačie konzumné	111,9	116,2	118,1	127,7	127,0	118,8	117,2	112,1	112,1	114,7	117,0	-	117,4	Hen eggs	
PRODUKTY ŽIVOČÍŠNEJ VÝROBY	92,7	95,3	99,8	99,3	105,4	108,9	102,9	103,2	103,9	106,2	109,6	-	102,3	TOTAL ANIMAL PRODUCTS	
Kapor I.	76,5	77,9	84,2	78,2	79,0	79,2	76,7	77,6	82,2	90,7	82,2	-	83,1	Carp I	
Pstruh štandard	110,7	111,1	113,9	112,3	109,5	115,9	112,6	120,3	122,1	115,4	105,9	-	113,6	Trout-standard	
Ryby živé	104,0	108,2	108,6	107,1	107,9	115,2	112,1	119,9	121,2	105,6	97,3	-	109,4	Live fishes	
RYBY A INÉ PRODUKTY RYBOLOVU	104,0	108,2	108,6	107,1	107,9	115,2	112,1	119,9	121,2	105,6	97,3	-	109,4	FISH AND OTHER FISHING PRODUCTS	
PRODUKTY ŽIVOČÍŠNEJ VÝROBY VR. RÝB	92,8	95,5	99,9	99,5	105,5	109,1	103,1	103,5	104,1	106,1	109,4	-	102,4	TOTAL ANIMAL PRODUCTS (incl. FISH)	
PRODUKTY POĽNOHOSPODÁRSKEJ VÝROBY	99,3	107,1	104,3	110,8	112,0	115,5	120,1	120,9	119,8	120,8	124,8	-	116,1	TOTAL AGRICULTURAL PRODUCTS	
PRODUKTY POĽNOHOSPODÁRSTVA A RYBÁRSTVA	99,3	107,1	104,3	110,8	112,0	115,5	120,1	120,9	119,8	120,8	124,6	-	116,1	TOTAL AGRICULTURAL AND FISHING PRODUCTS	

Indexy priemerných hodnôt predaja poľnohospodárskych výrobkov (základ: rovnaké obdobie predchádzajúceho roku = 100) za mesiac november 2021

Indices of average sale values of agricultural products (corresponding period of the previous year = 100) in month November 2021

Skupina výrobkov Výrobok	2021													Priemer roka Year average	Group of products Product
	I.	II.	III.	IV.	V.	VI.	VII.	VIII.	IX.	X.	XI.	XII.			
a	1	2	3	4	5	6	7	8	9	10	11	12	13	b	
Pšenica potravinárska	110,2	114,5	120,9	120,9	118,7	120,0	122,0	124,3	128,7	132,0	133,2	-	124,1	Food-growing wheat	
Pšenica priemyselná	104,8	106,5	102,5	108,9	109,0	112,4	120,0	124,4	131,5	126,5	122,8	-	121,6	Wheat for industrial use	
Pšenica mäkká	109,1	112,6	117,3	117,6	115,1	117,5	121,5	124,4	129,8	130,3	129,3	-	123,3	Soft wheat	
Kukurica na zrno	102,7	113,4	117,8	117,9	120,0	124,9	124,7	128,1	147,2	150,9	157,8	-	135,3	Maize on grain	
Kukurica	102,7	113,4	117,8	117,9	120,0	124,9	124,7	128,1	147,2	150,9	157,8	-	135,3	Maize	
Jačmeň sladovnícky	97,1	93,8	92,3	97,1	102,1	115,9	103,3	107,4	117,6	126,5	128,9	-	111,6	Malting barley	
Jačmeň potravinársky	101,5	102,4	110,5	106,6	107,6	115,4	115,5	112,3	124,6	136,1	130,9	-	118,5	Food-growing barley	
Jačmeň kŕmny	107,8	102,6	112,9	114,3	115,6	118,4	121,2	127,2	129,7	129,2	128,5	-	122,5	Fodder barley	
Jačmeň	100,6	96,8	97,8	103,3	108,8	117,5	111,0	111,0	120,6	127,7	128,9	-	114,8	Barley	
Raž potravinárska	91,1	93,4	97,1	96,9	89,1	98,9	102,6	106,3	114,8	119,7	126,0	-	108,1	Food-growing rye	
Raž kŕmna	95,5	98,1	110,7	101,4	111,0	113,9	104,4	123,6	127,4	127,9	131,0	-	118,6	Fodder rye	
Raž	92,7	95,4	108,7	98,1	102,2	110,9	102,9	113,2	118,4	121,1	128,4	-	111,8	Rye	
Ovos potravinársky	102,8	104,5	109,4	119,1	113,0	112,9	107,4	111,4	106,4	100,0	108,6	-	107,7	Food-growing oats	
Ovos kŕmny	102,1	98,7	106,0	100,2	113,1	101,3	106,4	107,8	110,8	110,7	118,8	-	107,4	Fodder oats	
Ovos	102,3	101,5	106,7	101,2	113,1	103,8	106,8	110,5	107,9	106,9	113,6	-	107,6	Oats	
Obilniny	105,2	110,5	115,2	116,2	117,0	120,3	119,6	121,2	128,4	137,3	145,1	-	125,2	Cereals	
Zemiaky skoré	-	-	-	-	-	90,1	90,0	100,3	115,0	101,3	-	-	93,1	Early potatoes	
Zemiaky neskoré konzumné	74,9	85,0	86,1	92,3	93,6	90,4	97,0	97,1	88,4	81,1	84,6	-	85,5	Late potatoes	
Zemiaky	74,9	85,0	86,1	92,3	93,6	90,1	90,1	99,3	88,8	81,1	84,6	-	88,0	Potatoes	
Šošovica jedlá	89,2	89,3	90,1	101,4	104,9	104,3	102,4	103,2	100,1	104,7	114,2	-	100,6	Lentils	
Hrach jedlý	109,4	113,0	111,6	119,1	117,2	90,5	105,0	102,7	111,2	127,4	123,3	-	106,7	Edible peas	
Strukoviny jedlé	107,4	112,7	108,3	116,1	113,4	90,5	105,0	102,8	104,4	126,8	122,0	-	106,0	Edible podders	
Hrach kŕmny	114,1	104,7	108,2	105,4	106,9	115,7	116,3	121,3	118,1	113,2	121,0	-	115,2	Fodder peas	
Strukoviny kŕmne	114,1	104,7	108,2	105,4	106,9	115,7	116,3	121,3	118,1	113,2	121,0	-	115,2	Fodder podders	
Strukoviny	109,6	110,1	108,3	111,4	111,7	90,7	112,5	110,7	109,2	117,2	121,6	-	109,7	Podders	
Sója	112,2	122,0	122,5	142,3	138,7	146,1	146,8	139,2	146,0	148,2	149,0	-	144,1	Soya beans	
Semeno slnečnice	107,4	108,7	111,0	112,3	105,0	108,7	101,9	108,5	121,7	127,1	136,1	-	125,6	Sunflower seeds	
Semeno repky olejnej	100,3	103,2	-	-	-	103,3	118,3	121,2	121,6	128,1	123,6	-	118,9	Rape-seeds	
Semeno horčice	104,4	98,2	97,8	99,0	99,3	102,3	102,6	105,8	116,5	116,3	117,1	-	109,2	Mustard seeds	
Semeno maku	86,3	88,7	87,6	86,7	86,9	89,4	89,5	104,1	105,0	110,9	103,0	-	104,6	Poppy seeds	
Semeno ľanu na technické spracovanie	102,1	106,2	103,7	103,0	103,3	102,3	104,7	106,3	145,0	162,1	145,3	-	126,1	Flax seeds for technical processing	
Olejnaté semená a plody	104,5	113,2	116,8	128,7	125,0	111,3	118,3	120,7	122,8	131,8	138,4	-	123,0	Oil seeds and growths	
Cukrová repa	98,9	102,6	99,2	101,2	-	-	-	-	114,6	103,8	107,7	-	99,1	Sugar beet	
Rastliny používané na výrobu cukru	98,9	102,6	99,2	101,2	-	-	-	-	114,6	103,8	107,7	-	99,1	Plants used for sugar production	
PRODUKTY RASTLINNEJ VÝROBY BEZ ZELENINY A OVOCIA	101,8	109,5	109,7	114,8	116,2	114,8	118,2	120,3	126,1	134,3	142,4	-	122,6	TOTAL CROP PRODUCTS (without VEGETABLES and FRUIT)	

Indexy priemerných hodnôt predaja poľnohospodárskych výrobkov (základ: rovnaké obdobie predchádzajúceho roku = 100) za mesiac november 2021

Indices of average sale values of agricultural products (corresponding period of the previous year = 100) in month November 2021

Skupina výrobkov Výrobok	2021													Priemer roka Year average	Group of products Product
	I.	II.	III.	IV.	V.	VI.	VII.	VIII.	IX.	X.	XI.	XII.			
a	1	2	3	4	5	6	7	8	9	10	11	12	13	b	
Zeler s vňaťou	-	-	-	-	-	-	101,4	101,3	100,2	100,3	-	-	100,6	Celery with tops	
Zeler bez vňate	83,7	87,7	86,8	86,3	-	-	-	-	97,4	96,1	96,7	-	96,4	Celery without tops	
Červená repa	102,8	97,6	99,6	97,6	99,0	94,9	91,6	103,8	103,1	97,1	112,9	-	102,4	Beetroot	
Karotka s vňaťou	-	-	-	-	107,6	116,2	98,1	108,9	-	-	-	-	104,3	Carrots with tops	
Karotka a mrkva bez vňate	90,4	97,2	97,8	90,3	101,2	-	129,2	117,0	118,3	115,0	112,5	-	112,7	Carrots without tops	
Petržlen s vňaťou	-	-	-	-	103,1	106,4	113,1	118,3	118,4	106,7	-	-	111,5	Parsley with tops	
Petržlen bez vňate	110,6	107,8	109,4	107,3	111,6	-	94,9	107,3	119,7	110,0	111,2	-	109,7	Parsley without tops	
Cibuľa s vňaťou	-	-	-	-	89,7	91,3	97,8	101,9	-	-	-	-	98,7	Onion with tops	
Cibuľa bez vňate	78,1	82,4	81,8	78,5	82,0	94,5	101,5	118,7	99,4	107,7	107,4	-	94,2	Onion without tops	
Dyňa červená	-	-	-	-	-	-	124,5	100,4	96,1	-	-	-	100,8	Red water-melon	
Uhorky nakladačky	-	-	-	-	-	-	134,4	133,8	113,1	-	-	-	134,2	Gherkins	
Uhorky šalátové	-	-	-	-	105,7	103,6	113,2	120,1	121,0	109,1	108,8	103,4	-	116,1	Salad cucumbers
Rajčiaky konzumné zrelé	-	-	-	91,2	92,5	95,7	107,1	97,0	107,9	113,8	118,3	-	104,9	Tomatoes	
Rajčiaky priemyselné	-	-	-	-	-	-	-	101,2	101,7	104,2	103,6	-	102,6	Tomatoes for industrial use	
Kaleráb s vňaťou	-	-	102,5	98,0	93,8	93,1	96,4	96,1	109,4	-	-	-	97,0	Kohlrabi with tops	
Kaleráb bez vňate	109,3	105,4	102,9	102,1	-	107,1	101,7	99,0	104,0	93,4	93,5	-	102,3	Kohlrabi without tops	
Kel hlávkový	97,0	105,2	-	-	98,4	103,1	114,4	95,4	100,5	97,6	91,5	-	104,3	Savoy cabbage	
Karfiol	-	-	-	111,1	99,2	102,5	92,5	98,8	101,7	92,0	102,1	-	97,9	Cauliflower	
Kapusta biela	103,4	94,5	95,2	-	79,7	97,3	110,8	98,5	98,5	95,4	94,7	-	98,8	White cabbage	
Paprika zeleninová	-	-	-	95,1	96,8	115,7	113,8	94,5	105,8	86,5	109,0	-	101,9	Capsicum	
Šalát hlávkový	100,4	102,3	99,8	90,4	100,1	97,6	-	-	93,1	94,6	101,1	-	98,5	Lettuce	
ZELENINA	84,0	85,7	87,8	79,0	96,7	101,0	111,4	101,1	104,3	99,9	104,7	-	100,7	VEGETABLES	
Stolové hrozno	-	-	-	-	-	-	-	115,5	107,4	108,9	-	-	107,9	Wine grapes	
Muštové hrozno	-	-	-	-	-	-	-	108,2	99,2	97,8	94,0	-	98,3	Cider grapes	
Hrozno	-	-	-	-	-	-	-	108,3	100,0	98,3	94,0	-	98,9	Grapes	
Jablká oškerané	150,1	159,9	151,2	146,5	127,2	135,0	98,2	91,4	90,1	102,5	104,4	-	115,4	Plucked apples	
Hrušky	-	-	-	-	-	-	-	98,4	105,8	135,2	137,1	-	122,3	Pears	
Broskyne	-	-	-	-	-	-	126,9	128,7	122,3	-	-	-	127,9	Peaches	
Marhule	-	-	-	-	-	119,2	123,9	113,1	-	-	-	-	123,3	Apricots	
Slivky	-	-	-	-	-	-	129,7	126,6	100,1	106,3	-	-	122,5	Plums	
Čerešne	-	-	-	-	105,4	94,1	100,8	91,5	-	-	-	-	95,9	Cherries	
Višne	-	-	-	-	-	104,0	106,7	-	-	-	-	-	104,0	Black cherries	
Ríbezle červené	-	-	-	-	-	102,6	100,4	100,2	-	-	-	-	101,1	Red currants	
Jahody záhradné	-	-	-	-	110,0	116,0	104,6	-	-	-	-	-	116,0	Garden strawberries	
Ovocie a orechy	150,1	159,9	151,2	146,5	127,1	109,2	122,0	121,0	90,5	102,8	105,0	-	116,3	Fruit and walnuts	
Koreninová paprika	-	-	-	-	-	-	-	123,7	122,8	122,0	115,4	-	121,5	Red pepper	
Korenie nespracované	-	-	-	-	-	-	-	123,7	122,8	122,0	115,4	-	121,5	Raw pepper	
OVOČIE, ORECHY A KORENIE	150,1	159,9	151,2	146,5	127,1	109,2	122,0	119,2	97,0	100,0	102,7	-	109,2	FRUIT, WALNUTS AND PEPPER	
ZELENINA, OVOČIE, ORECHY A KORENINY SPOLU	92,8	98,3	100,4	91,1	99,6	101,7	111,9	102,1	102,3	100,0	103,8	-	102,3	VEGETABLES, FRUIT, WALNUTS AND PEPPER	
PRODUKTY RASTLINNEJ VÝROBY VR. ZELENINY A OVOČIA	99,8	107,6	108,6	109,5	113,7	108,8	117,0	115,0	118,6	126,2	137,6	-	117,9	TOTAL CROP PRODUCTS (incl. VEGETABLES and FRUIT)	

Indexy priemerných hodnôt predaja poľnohospodárskych výrobkov (základ: rovnaké obdobie predchádzajúceho roku = 100) za mesiac november 2021

Indices of average sale values of agricultural products (corresponding period of the previous year = 100) in month November 2021

Skupina výrobkov Výrobok	2021													Priemer roka Year average	Group of products Product
	I.	II.	III.	IV.	V.	VI.	VII.	VIII.	IX.	X.	XI.	XII.			
a	1	2	3	4	5	6	7	8	9	10	11	12	13	b	
Býky jatočné trieda mäsitosti E	-	-	-	-	-	-	-	-	-	-	-	-	-	- Bulls for slaughter-carcases, category E	
Býky jatočné trieda mäsitosti U	-	-	-	-	-	-	-	-	-	-	-	-	-	- Bulls for slaughter-carcases, category U	
Býky jatočné trieda mäsitosti R	-	-	-	-	-	-	-	-	-	-	-	-	-	- Bulls for slaughter-carcases, category R	
Býky jatočné trieda mäsitosti O	-	-	-	-	-	-	-	-	-	-	-	-	-	- Bulls for slaughter-carcases, category O	
Býky jatočné triedy mäsitosti spolu	97,9	99,2	96,8	101,4	100,9	103,1	101,4	104,6	102,3	103,9	104,0	-	101,4	Bulls for slaughter-carcases, EU categories	
Býky jatočné	97,9	99,2	96,8	101,4	100,9	103,1	101,4	104,6	102,3	103,9	104,0	-	101,4	Bulls for slaughter	
Jalovice jatočné trieda mäsitosti E	-	-	-	-	-	-	-	-	-	-	-	-	-	- Heifers for slaughter-carcases, category E	
Jalovice jatočné trieda mäsitosti U	-	-	-	-	-	-	-	-	-	-	-	-	-	- Heifers for slaughter-carcases, category U	
Jalovice jatočné trieda mäsitosti R	-	-	-	-	-	-	-	-	-	-	-	-	-	- Heifers for slaughter-carcases, category R	
Jalovice jatočné trieda mäsitosti O	-	-	-	-	-	-	-	-	-	-	-	-	-	- Heifers for slaughter-carcases, category O	
Jalovice jatočné trieda mäsitosti P	-	-	-	-	-	-	-	-	-	-	-	-	-	- Heifers for slaughter-carcases, category P	
Jalovice jatočné triedy mäsitosti spolu	103,7	95,2	104,3	105,5	111,7	108,6	105,7	110,0	103,2	101,0	109,2	-	104,0	Heifers for slaughter-carcases, EU categories	
Jalovice jatočné	103,7	95,2	104,3	105,5	111,7	108,6	105,7	110,0	103,2	101,0	109,2	-	104,0	Heifers for slaughter	
Kravy jatočné trieda mäsitosti U	-	-	-	-	-	-	-	-	-	-	-	-	-	- Cows for slaughter-carcases, category U	
Kravy jatočné trieda mäsitosti R	-	-	-	-	-	-	-	-	-	-	-	-	-	- Cows for slaughter-carcases, category R	
Kravy jatočné trieda mäsitosti O	-	-	-	-	-	-	-	-	-	-	-	-	-	- Cows for slaughter-carcases, category O	
Kravy jatočné trieda mäsitosti P	-	-	-	-	-	-	-	-	-	-	-	-	-	- Cows for slaughter-carcases, category P	
Kravy jatočné triedy mäsitosti spolu	94,8	94,9	101,2	108,8	111,4	115,8	112,6	108,0	104,3	105,3	115,8	-	105,3	Cows for slaughter-carcases, EU categories	
Kravy jatočné	94,8	94,9	101,2	108,8	111,4	115,8	112,6	108,0	104,3	105,3	115,8	-	105,3	Cows for slaughter	
Jatočný hovädzí dobytok okrem teliat	96,8	97,2	98,8	104,6	105,2	106,1	105,1	106,0	103,2	103,8	108,9	-	103,0	Cattle for slaughter without calves	
Teliatá jatoč.mlieč.výkrm v živ. trieda A	-	-	-	-	-	-	-	-	-	-	-	-	-	- Milk fed calves for slaughter-live weight cat. A	
Teliatá jatočné mliečny výkrm v živom spolu	93,5	103,7	106,1	92,9	96,2	93,4	99,2	105,2	102,4	111,4	96,2	-	101,1	Milk fed calves for slaughter-live weight	
Teliatá jatoč.mlieč. výkrm v mäse trieda I.	-	-	-	-	-	-	-	-	-	-	-	-	-	- Milk fed calves for slaughter-carcass weight c. I.	
Teliatá jatočné mliečny výkrm v mäse spolu	104,5	103,5	103,6	102,7	102,8	101,1	97,8	98,4	101,3	101,1	101,1	-	101,4	Milk fed calves for slaughter-carcass weight	
Teliatá jatočné mliečny výkrm	94,8	103,7	105,8	93,8	96,7	94,1	98,8	104,8	102,3	109,8	96,4	-	101,1	Milk fed calves for slaughter	
Jatočný hovädzí dobytok vrátane teliat	96,8	97,4	99,0	104,3	105,0	105,7	105,0	106,0	103,2	104,1	108,3	-	103,0	Cattle for slaughter incl. calves	
Mlieko kravské surové Q. trieda	-	-	-	-	-	-	-	-	-	-	-	-	-	- Cow milk Q	
Mlieko kravské surové I. trieda	-	-	-	-	-	-	-	-	-	-	-	-	-	- Cow milk I	
Mlieko kravské surové spolu	98,3	97,9	97,8	98,4	100,5	100,9	100,5	101,6	103,4	104,8	106,7	-	100,9	Cow milk	
Ošipané jatočné obchodná trieda S	-	-	-	-	-	-	-	-	-	-	-	-	-	- Pigs for slaughter-carcases, category S	
Ošipané jatočné obchodná trieda E	-	-	-	-	-	-	-	-	-	-	-	-	-	- Pigs for slaughter-carcases, category E	
Ošipané jatočné obchodná trieda U	-	-	-	-	-	-	-	-	-	-	-	-	-	- Pigs for slaughter-carcases, category U	
Ošipané jatočné obchodná trieda R	-	-	-	-	-	-	-	-	-	-	-	-	-	- Pigs for slaughter-carcases, category R	
Ošipané jatočné obchodné triedy spolu	69,4	68,3	75,0	82,6	98,5	99,5	103,1	95,6	95,3	103,1	99,6	-	89,0	Pigs for slaughter-carcases, EU categories	
Ošipané jatočné	69,4	68,3	75,0	82,6	98,5	99,5	103,1	95,6	95,3	103,1	99,6	-	89,0	Pigs for slaughter	
Jahňatá jatočné výkrm v živom trieda A	-	-	-	-	-	-	-	-	-	-	-	-	-	- Lambs for slaughter-fattened, live weight cat. A	
Jahňatá jatočné výkrm v živom spolu	100,3	101,0	110,9	125,8	118,6	103,7	107,4	106,6	119,4	107,8	114,6	-	117,2	Lambs for slaughter-fattened, live weight	
Jahňatá jatočné výkrm v mäse L kateg. trieda E	-	-	-	-	-	-	-	-	-	-	-	-	-	- Lambs for slaughter-fatt., carc.weight cat.L cl.E	
Jahňatá jatočné výkrm v mäse L kategória spolu	-	-	90,2	89,0	87,3	-	-	-	100,5	100,5	99,7	-	89,9	Lambs for slaughter-fattened, carc.weight cat.L	
Jahňatá jatočné výkrm	100,3	101,0	110,6	125,4	118,4	103,7	107,4	106,6	118,8	107,8	114,5	-	116,9	Lambs for slaughter-fattened	
Ovce,barany,škopy jatočné v živom trieda B	-	-	-	-	-	-	-	-	-	-	-	-	-	- Sheep and rams for slaughter-live weight cat. B	
Ovce,barany,škopy jatočné v živom spolu	115,6	112,6	112,1	108,3	110,4	113,3	115,5	125,5	142,0	138,2	142,5	-	125,7	Sheep and rams for slaughter-live weight	

Indexy priemerných hodnôt predaja poľnohospodárskych výrobkov (základ: rovnaké obdobie predchádzajúceho roku = 100) za mesiac november 2021

Indices of average sale values of agricultural products (corresponding period of the previous year = 100) in month November 2021

Skupina výrobkov Výrobok	2021													Priemer roka Year average	Group of products Product
	I.	II.	III.	IV.	V.	VI.	VII.	VIII.	IX.	X.	XI.	XII.			
a	1	2	3	4	5	6	7	8	9	10	11	12	13	b	
Ovce,barany,škopy jatočné v mäse S kateg. trieda U	-	-	-	-	-	-	-	-	-	-	-	-	-	- Sheep and rams f.slaughter-carc.weight cat.S,cl.U	
Ovce,barany,škopy jatočné v mäse S kategória spolu	97,0	99,0	99,8	99,6	100,3	95,7	95,2	95,9	98,4	100,1	100,4	-	98,3	Sheep and rams f.slaughter-carc.weight cat.S	
Ovce, barany, škopy jatočné	115,2	108,0	107,0	107,4	110,1	102,7	115,0	125,1	132,1	126,3	141,7	-	121,6	Sheep and rams for slaughter	
Jatočné ovce a jahňatá spolu	104,1	103,3	110,5	124,6	117,7	103,4	112,0	123,2	129,4	121,5	135,0	-	117,6	Lambs, sheep and rams for slaughter	
Mlieko ovčie surové	98,0	94,7	98,4	104,2	103,0	101,5	99,2	102,8	102,0	103,2	101,9	-	101,7	Sheep milk	
Mlieko ovčie surové	98,0	94,7	98,4	104,2	103,0	101,5	99,2	102,8	102,0	103,2	101,9	-	101,7	Sheep milk	
Vlna ovčia surová v pote	66,3	65,0	67,8	77,4	81,6	54,9	72,9	81,5	79,5	81,3	94,5	-	72,7	Raw sheep wool	
Vlna ovčia	66,3	65,0	67,8	77,4	81,6	54,9	72,9	81,5	79,5	81,3	94,5	-	72,7	Raw sheep wool	
Kurčatá jatočné trieda I.	-	-	-	-	-	-	-	-	-	-	-	-	-	Chickens for slaughter I	
Kurčatá jatočné spolu	95,3	95,8	98,4	100,2	102,2	104,3	105,7	105,6	107,5	108,5	110,0	-	103,3	Chickens for slaughter	
Sliepky jatočné trieda I.	-	-	-	-	-	-	-	-	-	-	-	-	-	Hens for slaughter I	
Sliepky jatočné spolu	92,5	90,4	101,5	93,9	92,3	103,8	98,0	104,1	107,5	125,9	133,1	-	103,9	Hens for slaughter	
Morky brojlerové trieda I.	-	-	-	-	-	-	-	-	-	-	-	-	-	Broiler turkeys I	
Morky brojlerové spolu	90,8	91,8	92,3	91,8	100,3	96,9	96,8	100,7	98,5	100,4	99,3	-	95,5	Broiler turkeys	
Jatočná hydina	95,3	95,7	98,4	100,2	102,2	104,3	105,7	105,6	107,5	108,5	110,0	-	103,2	Poultry for slaughter	
Vajcia konzumné slepačie triedené sk. L	-	-	-	-	-	-	-	-	-	-	-	-	-	Hen eggs sorted L	
Vajcia konzumné slepačie triedené sk. M	-	-	-	-	-	-	-	-	-	-	-	-	-	Hen eggs sorted M	
Vajcia konzumné slepačie triedené spolu	102,7	102,6	102,0	98,5	94,0	91,3	96,0	99,3	103,1	105,7	106,1	-	100,3	Hen eggs sorted	
Vajcia slepačie konzumné	102,7	102,6	102,0	98,5	94,0	91,3	96,0	99,3	103,1	105,7	106,1	-	100,3	Hen eggs	
PRODUKTY ŽIVOČÍŠNEJ VÝROBY	91,2	90,9	94,2	96,9	99,6	99,6	100,4	100,9	102,0	104,6	106,1	-	98,6	TOTAL ANIMAL PRODUCTS	
Kapor I.	115,1	105,2	104,1	103,9	102,2	109,7	104,3	103,9	102,8	107,6	103,5	-	105,6	Carp I	
Pstruh štandard	94,5	101,2	103,4	102,7	95,8	103,6	101,1	105,3	99,9	96,9	100,0	-	100,7	Trout-standard	
Ryby živé	97,0	101,5	103,5	102,8	96,1	103,7	101,1	105,3	100,0	100,3	101,1	-	101,2	Live fishes	
RYBY A INÉ PRODUKTY RYBOLOVU	97,0	101,5	103,5	102,8	96,1	103,7	101,1	105,3	100,0	100,3	101,1	-	101,2	FISH AND OTHER FISHING PRODUCTS	
PRODUKTY ŽIVOČÍŠNEJ VÝROBY VR. RÝB	91,2	91,0	94,3	97,0	99,5	99,6	100,4	100,9	101,9	104,5	106,0	-	98,6	TOTAL ANIMAL PRODUCTS (incl. FISH)	
PRODUKTY POĽNOHOSPODÁRSKEJ VÝROBY	95,4	98,5	100,1	101,6	104,3	103,5	113,1	111,5	113,6	119,9	127,4	-	110,4	TOTAL AGRICULTURAL PRODUCTS	
PRODUKTY POĽNOHOSPODÁRSTVA A RYBÁRSTVA	95,4	98,5	100,1	101,6	104,2	103,5	113,1	111,4	113,6	119,8	127,3	-	110,3	TOTAL AGRICULTURAL AND FISHING PRODUCTS	

Priemerné hodnoty predaja poľnohospodárskych výrobkov v EUR zamernú jednotku za mesiac november 2021

Average sale values of agricultural products in EUR per measure unit in month November 2021

Výrobok	Merná jednotka Measure unit	2021												Priemer roka Year average	Product
		I.	II.	III.	IV.	V.	VI.	VII.	VIII.	IX.	X.	XI.	XII.		
a	b	1	2	3	4	5	6	7	8	9	10	11	12	13	c
Pšenica potravinárska	tona	169,83	176,20	187,76	186,94	188,91	190,66	186,81	185,84	192,98	201,91	205,93	-	189,24	Food-growing wheat
Pšenica priemyselná	tona	146,80	153,87	148,51	161,68	162,05	159,84	164,05	167,34	176,60	174,95	174,91	-	168,22	Wheat for industrial use
Kukurica na zrna	tona	139,05	155,32	162,12	165,91	171,67	182,73	179,11	187,10	202,85	195,74	203,68	-	184,58	Maize on grain
Jačmeň sladovnícky	tona	164,89	165,98	168,21	169,82	178,75	182,74	170,36	179,72	196,11	204,13	207,52	-	185,93	Malting barley
Jačmeň potravinársky	tona	146,52	144,96	164,17	161,33	163,14	167,35	163,73	157,00	169,41	181,85	180,81	-	165,85	Food-growing barley
Jačmeň kŕmny	tona	137,18	137,42	143,63	152,48	151,57	148,59	149,82	150,03	159,89	166,38	165,95	-	153,26	Fodder barley
Raž potravinárska	tona	130,26	137,59	142,03	142,79	142,62	148,33	144,80	148,46	153,01	153,58	167,59	-	148,76	Food-growing rye
Raž kŕmna	tona	123,35	127,68	137,58	135,60	134,53	135,02	133,70	144,35	149,51	149,43	151,60	-	142,66	Fodder rye
Ovos potravinársky	tona	232,00	230,00	239,00	244,10	245,38	248,33	240,46	266,70	265,52	256,84	262,21	-	256,03	Food-growing oats
Ovos kŕmny	tona	137,43	135,00	146,27	136,36	153,97	141,15	148,38	141,05	147,74	153,34	166,59	-	146,66	Fodder oats
Zemiaky skoré	tona	-	-	-	-	-	358,52	336,30	321,61	349,46	306,27	-	-	338,95	Early potatoes
Zemiaky neskoré konzumné	tona	302,21	303,41	308,19	326,33	315,51	264,88	294,40	291,65	303,11	255,44	259,28	-	294,24	Late potatoes
Šošovica jedlá	tona	646,50	653,36	642,39	639,34	650,00	653,00	649,40	665,80	682,61	720,00	715,79	-	671,07	Lentils
Hrach jedlý	tona	247,28	253,56	254,86	255,76	270,00	240,38	244,42	259,18	275,19	308,30	321,18	-	257,18	Edible peas
Hrach kŕmny	tona	205,45	190,89	200,20	203,20	210,02	208,22	210,63	221,60	220,01	225,05	240,70	-	213,94	Fodder peas
Sója	tona	367,60	402,46	403,57	476,43	469,40	496,12	498,76	450,84	483,79	477,49	493,85	-	472,66	Soya beans
Semeno slnečnice	tona	341,27	356,69	366,12	367,22	354,00	353,30	356,30	385,40	415,89	431,08	447,05	-	423,78	Sunflower seeds
Semeno repky olejnej	tona	374,01	401,68	414,53	394,98	396,09	396,15	431,76	440,92	448,35	478,58	475,86	-	435,40	Rape-seeds
Semeno horčice	tona	592,64	587,30	574,91	572,50	571,50	557,60	562,80	605,92	680,27	679,10	673,30	-	631,81	Mustard seeds
Semeno maku	tona	2170,67	2137,00	2100,93	2133,00	2135,00	2156,00	2138,00	2046,27	2050,32	2115,00	2141,00	-	2078,78	Poppy seeds
Semeno ľanu na technické spracovanie	tona	353,70	370,22	368,00	365,60	365,90	361,30	364,50	372,40	485,79	564,12	510,30	-	443,06	Flax seeds for technical processing
Cukrová repa	tona	24,26	25,15	25,30	25,60	-	-	-	-	28,10	24,72	24,98	-	24,78	Sugar beet

Priemerné hodnoty predaja poľnohospodárskych výrobkov v EUR za mernú jednotku za mesiac november 2021

Average sale values of agricultural products in EUR per measure unit in month November 2021

Výrobok	Merná jednotka Measure unit	2021													Priemer roka Year average	Product
		I.	II.	III.	IV.	V.	VI.	VII.	VIII.	IX.	X.	XI.	XII.			
		1	2	3	4	5	6	7	8	9	10	11	12	13		
Zeler s vňaťou	tona	-	-	-	-	-	-	573,30	603,80	632,40	630,30	-	-	614,56	Celery with tops	
Zeler bez vňate	tona	424,88	429,25	433,87	431,49	-	-	-	-	501,49	443,36	409,61	-	446,30	Celery without tops	
Červená repa	tona	300,00	321,62	320,45	339,39	338,33	350,00	350,00	345,00	283,90	274,94	294,74	-	299,10	Beetroot	
Karotka s vňaťou	tona	-	-	-	-	798,90	809,88	807,26	900,00	923,02	894,16	-	-	816,70	Carrots with tops	
Karotka a mrkva bez vňate	tona	302,64	308,89	315,67	331,88	370,34	380,00	433,75	402,99	324,20	301,69	294,54	-	356,12	Carrots without tops	
Petržlen s vňaťou	tona	-	-	-	826,30	850,80	851,30	1041,28	1070,04	1105,76	1051,38	-	-	981,00	Parsley with tops	
Petržlen bez vňate	tona	790,40	773,33	774,77	794,76	832,21	768,00	722,18	883,78	882,40	853,62	862,49	-	824,31	Parsley without tops	
Cibuľa s vňaťou	tona	-	-	-	1100,00	1100,60	1086,15	1102,00	1098,00	-	-	-	-	1097,51	Onion with tops	
Cibuľa bez vňate	tona	322,86	327,52	340,59	340,99	358,76	342,84	387,45	389,61	321,42	348,72	341,63	-	349,99	Onion without tops	
Dyňa červená	tona	-	-	-	-	-	-	346,79	328,53	314,32	280,77	-	-	327,60	Red water-melon	
Uhorky nakladačky	tona	-	-	-	-	-	1042,51	1062,46	1113,71	861,00	-	-	-	1080,99	Gherkins	
Uhorky šalátové	tona	910,00	930,00	1098,96	1074,07	986,05	891,71	952,78	978,79	874,82	931,67	929,10	-	927,99	Salad cucumbers	
Rajčiaky konzumné zrelé	tona	-	-	-	1341,00	1351,00	1143,00	1092,86	897,70	950,00	928,57	942,03	-	970,66	Tomatoes	
Rajčiaky priemyselné	tona	-	-	-	-	-	-	-	182,40	169,04	171,90	173,30	-	174,10	Tomatoes for industrial use	
Kaleráb s vňaťou	tona	-	-	1046,00	1097,00	1150,53	1100,63	949,22	874,63	994,53	935,78	-	-	1051,14	Kohlrabi with tops	
Kaleráb bez vňate	tona	308,48	313,04	305,50	306,30	-	294,90	295,77	284,82	300,00	280,11	276,99	-	297,90	Kohlrabi without tops	
Kel hlávkový	tona	439,43	444,82	400,00	-	590,44	653,10	580,02	480,36	502,95	498,19	472,00	-	573,22	Savoy cabbage	
Karfiol	tona	-	-	-	772,50	846,55	941,61	821,73	848,80	913,68	733,23	744,71	-	816,15	Cauliflower	
Kapusta biela	tona	256,16	294,46	303,69	307,78	306,29	395,99	404,02	310,93	273,04	249,57	245,10	-	290,47	White cabbage	
Paprika zeleninová	tona	604,44	-	-	1936,00	1985,00	1525,35	1240,43	873,48	655,97	542,30	608,56	-	836,68	Capsicum	
Šalát hlávkový	tona	1002,00	990,20	995,40	1041,58	1032,14	1016,20	-	977,55	1052,00	1047,26	1021,00	-	1026,25	Lettuce	
Stolové hrozno	tona	-	-	-	-	-	-	-	941,30	894,25	917,80	-	-	901,40	Wine grapes	
Mušťové hrozno	tona	-	-	-	-	-	-	-	603,91	454,11	466,38	454,27	-	462,90	Cider grapes	
Jabláka oškerané	tona	478,76	493,45	501,29	555,80	495,05	546,11	632,96	598,22	565,62	511,40	513,17	-	518,23	Plucked apples	
Hrušky	tona	-	-	-	-	-	-	-	830,28	778,02	1027,18	1004,44	-	939,00	Pears	
Broskyne	tona	-	-	-	-	-	-	1095,74	1113,83	1026,53	-	-	-	1104,77	Peaches	
Marhule	tona	-	-	-	-	-	1579,67	1836,49	1520,00	-	-	-	-	1799,57	Apricots	
Slivky	tona	-	-	-	-	-	-	627,78	630,87	514,47	499,97	-	-	613,41	Plums	
Čerešne	tona	-	-	-	-	1960,00	1992,00	2033,33	1705,88	-	-	-	-	1975,76	Cherries	
Višne	tona	-	-	-	-	-	780,10	800,00	-	-	-	-	-	780,35	Black cherries	
Ríbezle červené	tona	-	-	-	-	-	1011,00	1002,00	1008,00	-	-	-	-	1006,94	Red currants	
Jahody záhradné	tona	-	-	-	-	2388,00	2493,99	2241,42	-	-	-	-	-	2493,51	Garden strawberries	
Koreninová paprika	tona	-	-	-	-	-	-	-	668,75	700,00	753,52	700,19	-	718,30	Red pepper	

Priemerné hodnoty predaja poľnohospodárskych výrobkov v EUR zamernú jednotku za mesiac november 2021

Average sale values of agricultural products in EUR per measure unit in month November 2021

Výrobok	Merná jednotka Measure unit	2021												Priemer roka Year average	Product
		I.	II.	III.	IV.	V.	VI.	VII.	VIII.	IX.	X.	XI.	XII.		
a	b	1	2	3	4	5	6	7	8	9	10	11	12	13	c
Býky jatočné trieda mäsitosti E	tona jat.hm.	-	-	-	-	-	-	-	-	-	-	-	-	-	- Bulls for slaughter-carcases, category E
Býky jatočné trieda mäsitosti U	tona jat.hm.	-	-	-	-	-	-	-	-	-	-	-	-	-	- Bulls for slaughter-carcases, category U
Býky jatočné trieda mäsitosti R	tona jat.hm.	-	-	-	-	-	-	-	-	-	-	-	-	-	- Bulls for slaughter-carcases, category R
Býky jatočné trieda mäsitosti O	tona jat.hm.	-	-	-	-	-	-	-	-	-	-	-	-	-	- Bulls for slaughter-carcases, category O
Býky jatočné triedy mäsitosti spolu	tona jat.hm.	3035,49	3099,37	3041,78	3124,42	3113,39	3250,71	3191,89	3154,43	3143,41	3198,34	3239,28	-	3143,74	Bulls for slaughter-carcases, EU categories
Jalovice jatočné trieda mäsitosti E	tona jat.hm.	-	-	-	-	-	-	-	-	-	-	-	-	-	- Heifers for slaughter-carcases, category E
Jalovice jatočné trieda mäsitosti U	tona jat.hm.	-	-	-	-	-	-	-	-	-	-	-	-	-	- Heifers for slaughter-carcases, category U
Jalovice jatočné trieda mäsitosti R	tona jat.hm.	-	-	-	-	-	-	-	-	-	-	-	-	-	- Heifers for slaughter-carcases, category R
Jalovice jatočné trieda mäsitosti O	tona jat.hm.	-	-	-	-	-	-	-	-	-	-	-	-	-	- Heifers for slaughter-carcases, category O
Jalovice jatočné trieda mäsitosti P	tona jat.hm.	-	-	-	-	-	-	-	-	-	-	-	-	-	- Heifers for slaughter-carcases, category P
Jalovice jatočné triedy mäsitosti spolu	tona jat.hm.	2255,56	2201,14	2215,01	2258,33	2398,02	2295,63	2352,13	2467,34	2286,07	2228,22	2332,18	-	2280,21	Heifers for slaughter-carcases, EU categories
Kravy jatočné trieda mäsitosti U	tona jat.hm.	-	-	-	-	-	-	-	-	-	-	-	-	-	- Cows for slaughter-carcases, category U
Kravy jatočné trieda mäsitosti R	tona jat.hm.	-	-	-	-	-	-	-	-	-	-	-	-	-	- Cows for slaughter-carcases, category R
Kravy jatočné trieda mäsitosti O	tona jat.hm.	-	-	-	-	-	-	-	-	-	-	-	-	-	- Cows for slaughter-carcases, category O
Kravy jatočné trieda mäsitosti P	tona jat.hm.	-	-	-	-	-	-	-	-	-	-	-	-	-	- Cows for slaughter-carcases, category P
Kravy jatočné triedy mäsitosti spolu	tona jat.hm.	1986,18	2026,26	2079,70	2127,91	2154,17	2237,68	2214,52	2134,75	2063,34	2107,19	2221,61	-	2109,33	Cows for slaughter-carcases, EU categories
Telatá jatoč. mlieč. výkrm v živ. trieda A	tona ž.hm.	-	-	-	-	-	-	-	-	-	-	-	-	-	- Milk fed calves for slaughter-live weight cat. A
Telatá jatočné mliečny výkrm v živom spolu	tona ž.hm.	2390,63	2414,46	2375,11	2255,40	2231,31	2278,17	2164,37	2362,65	2349,31	2536,05	2255,26	-	2347,42	Milk fed calves for slaughter-live weight
Telatá jatoč. mlieč. výkrm v mäse trieda I.	tona jat.hm.	-	-	-	-	-	-	-	-	-	-	-	-	-	- Milk fed calves for slaughter-carcass weight c. I.
Telatá jatočné mliečny výkrm v mäse spolu	tona jat.hm.	3366,55	3285,74	3289,71	3192,49	3159,24	3145,00	3044,26	3103,00	3175,28	3153,00	3167,13	-	3176,73	Milk fed calves for slaughter-carcass weight
Mlieko kravské surové Q. trieda	tis.l	-	-	-	-	-	-	-	-	-	-	-	-	-	- Cow milk Q
Mlieko kravské surové I. trieda	tis.l	-	-	-	-	-	-	-	-	-	-	-	-	-	- Cow milk I
Mlieko kravské surové spolu	tis.l	333,36	331,84	330,35	330,56	329,55	327,85	325,23	328,41	337,20	345,55	354,81	-	333,78	Cow milk
Ošipané jatočné obchodná trieda S	tona jat.hm.	-	-	-	-	-	-	-	-	-	-	-	-	-	- Pigs for slaughter-carcases, category S
Ošipané jatočné obchodná trieda E	tona jat.hm.	-	-	-	-	-	-	-	-	-	-	-	-	-	- Pigs for slaughter-carcases, category E
Ošipané jatočné obchodná trieda U	tona jat.hm.	-	-	-	-	-	-	-	-	-	-	-	-	-	- Pigs for slaughter-carcases, category U
Ošipané jatočné obchodná trieda R	tona jat.hm.	-	-	-	-	-	-	-	-	-	-	-	-	-	- Pigs for slaughter-carcases, category R
Ošipané jatočné obchodné triedy spolu	tona jat.hm.	1246,16	1232,89	1405,66	1436,18	1450,26	1507,68	1474,06	1386,79	1364,48	1360,47	1264,56	-	1380,39	Pigs for slaughter-carcases, EU categories
Jahňatá jatočné výkrm v živom trieda A	tona ž.hm.	-	-	-	-	-	-	-	-	-	-	-	-	-	- Lambs for slaughter-fattened, live weight cat. A
Jahňatá jatočné výkrm v živom spolu	tona ž.hm.	2221,19	2298,32	2406,74	2452,18	2569,66	2402,34	2455,63	2365,48	2539,32	2425,89	2474,76	-	2434,58	Lambs for slaughter-fattened, live weight
Jahňatá jatočné výkrm v mäse L kateg. trieda E	tona jat.hm.	-	-	-	-	-	-	-	-	-	-	-	-	-	- Lambs for slaughter-fatt., carc.weight cat.L cl.E
Jahňatá jatočné výkrm v mäse L kategória spolu	tona jat.hm.	-	3093,95	2857,50	2911,00	2950,00	-	-	-	3138,00	3142,00	3151,00	-	2885,96	Lambs for slaughter-fattened, carc.weight cat.L
Ovce,barany,škopy jatočné v živom trieda B	tona ž.hm.	-	-	-	-	-	-	-	-	-	-	-	-	-	- Sheep and rams for slaughter-live weight cat. B
Ovce,barany,škopy jatočné v živom spolu	tona ž.hm.	686,86	680,70	651,11	650,00	670,76	728,69	756,52	861,55	988,85	973,75	1035,41	-	839,86	Sheep and rams for slaughter-live weight
Ovce,barany,škopy jatočné v mäse S kateg. trieda U	tona jat.hm.	-	-	-	-	-	-	-	-	-	-	-	-	-	- Sheep and rams f.slaughter-carc.weight cat.S.cl.U
Ovce,barany,škopy jatočné v mäse S kategória spolu	tona jat.hm.	1632,00	1648,00	1639,00	1640,00	1635,00	1564,00	1561,00	1571,00	1625,00	1646,00	1638,00	-	1615,14	Sheep and rams f.slaughter-carc.weight cat.S
Mlieko ovčie surové	tis.l	1315,83	1218,27	1148,90	1038,69	1023,08	1029,76	1031,19	1040,89	1046,39	1316,26	1389,86	-	1065,87	Sheep milk
Vlna ovčia surová v pote	tona	176,23	171,17	161,76	182,17	194,29	162,08	160,61	186,81	172,37	178,90	167,67	-	174,48	Raw sheep wool
Kurčatá jatočné trieda I.	tona	-	-	-	-	-	-	-	-	-	-	-	-	-	- Chickens for slaughter I
Kurčatá jatočné spolu	tona	779,40	784,27	807,31	817,03	841,38	851,27	867,81	860,17	863,35	860,70	868,23	-	838,07	Chickens for slaughter
Sliepky jatočné trieda I.	tona	-	-	-	-	-	-	-	-	-	-	-	-	-	- Hens for slaughter I
Sliepky jatočné spolu	tona	349,46	356,33	399,94	369,98	369,22	415,98	421,20	429,93	450,00	495,32	509,99	-	428,37	Hens for slaughter
Morky brojlerové trieda I.	tona	-	-	-	-	-	-	-	-	-	-	-	-	-	- Broiler turkeys I
Morky brojlerové spolu	tona	1250,03	1284,90	1280,27	1285,25	1404,55	1356,52	1355,28	1341,97	1329,67	1350,11	1358,12	-	1315,79	Broiler turkeys
Vajcia konzumné slepačie triedené sk. L	tis.ks	-	-	-	-	-	-	-	-	-	-	-	-	-	- Hen eggs sorted L
Vajcia konzumné slepačie triedené sk. M	tis.ks	-	-	-	-	-	-	-	-	-	-	-	-	-	- Hen eggs sorted M
Vajcia konzumné slepačie triedené spolu	tis.ks	85,52	84,55	83,92	82,48	74,15	71,22	73,67	72,49	77,27	80,57	84,04	-	79,60	Hen eggs sorted
Kapor I.	tona	2318,50	2268,00	2330,46	2259,07	2203,61	2312,88	2213,28	2230,71	2180,64	2398,15	2194,10	-	2282,69	Carp I
Pstruh štandard	tona	3329,80	3480,17	3527,44	3458,49	3219,15	3535,82	3481,42	3637,02	3535,22	3450,51	3527,10	-	3469,77	Trout-standard

Priemerné hodnoty poľnohospodárskych výrobkov v EUR zamernú jednotku podľa krajov za mesiac november 2021

Výrobok	Merná jednotka	Priemerná hodnota predaja (v EUR za mer. jednotku)								
		SR	Kraj							
			Bratislavský	Trnavský	Trenčiansky	Nitriansky	Žilinský	Banskobystrický	Prešovský	Košický
a	b	1	2	3	4	5	6	7	8	9
Pšenica potravinárska	tona	205,93	194,74	214,66	199,53	194,77	223,20	235,83	237,52	237,40
Pšenica priemyselná	tona	174,91	168,22	154,76	202,87	180,33	195,41	222,73	220,39	228,26
Kukurica na zrnó	tona	203,68	213,22	209,92	206,09	201,36	214,34	211,37	211,72	188,21
Jačmeň sladovnícky	tona	207,52	181,14	201,23	205,27	210,96	-	243,40	200,95	194,72
Jačmeň potravinársky	tona	180,81	176,62	162,04	-	200,00	-	-	209,38	-
Jačmeň krmný	tona	165,95	179,99	162,03	183,18	166,47	149,22	118,89	181,06	148,15
Raž potravinárska	tona	167,59	-	173,38	180,00	160,11	159,78	152,00	160,00	-
Raž krmná	tona	151,60	-	151,60	-	-	-	-	-	-
Ovos potravinársky	tona	262,21	280,00	275,50	-	-	-	260,26	-	-
Ovos krmný	tona	166,59	168,17	140,94	177,90	172,40	133,33	150,83	167,24	150,65
Zemiaky skoré	tona	-	-	-	-	-	-	-	-	-
Zemiaky neskoré konzumné	tona	259,28	-	256,27	404,39	252,46	239,62	400,00	336,16	361,33
Šošovica jedlá	tona	715,79	-	715,79	-	-	-	-	-	-
Hrach jedlý	tona	321,18	-	282,25	-	322,44	-	-	250,00	-
Hrach krmný	tona	240,70	-	230,43	-	245,00	-	-	-	-
Sója	tona	493,85	404,12	525,10	502,68	464,48	512,09	512,66	525,64	478,50
Semeno slnečnice	tona	447,05	525,91	398,58	377,19	504,56	-	424,43	498,73	439,64
Semeno repky olejnej	tona	475,86	-	418,22	-	474,67	-	-	-	653,30
Semeno horčice	tona	673,30	-	673,30	-	-	-	-	-	-
Semeno maku	tona	2141,00	-	2141,00	-	-	-	-	-	-
Semeno ľanu na technické spracovanie	tona	510,30	-	510,30	-	-	-	-	-	-
Cukrová repa	tona	24,98	26,93	23,47	22,75	23,57	20,37	-	-	-

Priemerné hodnoty poľnohospodárskych výrobkov v EUR zamernú jednotku podľa krajov za mesiac november 2021

Výrobok	Merná jednotka	Priemerná hodnota predaja (v EUR za mer. jednotku)								
		SR	Kraj							
			Bratislavský	Trnavský	Trenčiansky	Nitriansky	Žilinský	Banskobystrický	Prešovský	Košický
a	b	1	2	3	4	5	6	7	8	9
Zeler s vňaťou	tona	-	-	-	-	-	-	-	-	-
Zeler bez vňate	tona	409,61	-	409,61	-	-	-	-	-	-
Červená repa	tona	294,74	-	-	-	-	-	-	-	294,74
Karotka s vňaťou	tona	-	-	-	-	-	-	-	-	-
Karotka a mrkva bez vňate	tona	294,54	-	296,96	-	180,00	-	-	-	380,00
Petržlen s vňaťou	tona	-	-	-	-	-	-	-	-	-
Petržlen bez vňate	tona	862,49	-	868,85	-	700,23	-	-	-	640,00
Cibuľa s vňaťou	tona	-	-	-	-	-	-	-	-	-
Cibuľa bez vňate	tona	341,63	-	342,85	227,00	170,00	-	-	-	304,94
Dyňa červená	tona	-	-	-	-	-	-	-	-	-
Uhorky nakladačky	tona	-	-	-	-	-	-	-	-	-
Uhorky šalátové	tona	929,10	-	-	-	936,27	-	896,68	-	-
Rajčiaky konzumné zrelé	tona	942,03	-	-	-	-	-	942,03	-	-
Rajčiaky priemyselné	tona	173,30	-	173,30	-	-	-	-	-	-
Kaleráb s vňaťou	tona	-	-	-	-	-	-	-	-	-
Kaleráb bez vňate	tona	276,99	-	250,00	-	350,00	-	300,00	-	-
Kel hlávkový	tona	472,00	-	490,00	-	400,00	-	-	-	-
Karfiol	tona	744,71	-	751,01	-	656,80	-	-	-	-
Kapusta biela	tona	245,10	-	227,90	259,00	200,02	275,00	480,23	-	-
Paprika zeleninová	tona	608,56	-	603,21	-	897,40	-	865,98	-	-
Šalát hlávkový	tona	1021,00	-	1021,00	-	-	-	-	-	-
Stolové hrozno	tona	-	-	-	-	-	-	-	-	-
Mušťové hrozno	tona	454,27	-	352,00	-	454,43	-	-	-	-
Jablká ošerané	tona	513,17	-	456,08	554,70	337,71	-	815,07	-	-
Hrušky	tona	1004,44	-	796,09	1067,26	-	-	-	-	-
Broskyne	tona	-	-	-	-	-	-	-	-	-
Marhule	tona	-	-	-	-	-	-	-	-	-
Slivky	tona	-	-	-	-	-	-	-	-	-
Čerešne	tona	-	-	-	-	-	-	-	-	-
Višne	tona	-	-	-	-	-	-	-	-	-
Ríbezle červené	tona	-	-	-	-	-	-	-	-	-
Jahody záhradné	tona	-	-	-	-	-	-	-	-	-
Koreninová paprika	tona	700,19	-	700,19	-	-	-	-	-	-

Priemerné hodnoty poľnohospodárskych výrobkov v EUR za mernú jednotku podľa krajov za mesiac november 2021

Výrobok	Merná jednotka	Priemerná hodnota predaja (v EUR za mer. jednotku)								
		SR	Kraj							
			Bratislavský	Trnavský	Trenčiansky	Nitriansky	Žilinský	Banskobystrický	Prešovský	Košický
a	b	1	2	3	4	5	6	7	8	9
Býky jatočné trieda mäsitosti E	tona jat.hm.	-	-	-	-	-	-	-	-	-
Býky jatočné trieda mäsitosti U	tona jat.hm.	-	-	-	-	-	-	-	-	-
Býky jatočné trieda mäsitosti R	tona jat.hm.	-	-	-	-	-	-	-	-	-
Býky jatočné trieda mäsitosti O	tona jat.hm.	-	-	-	-	-	-	-	-	-
Býky jatočné triedy mäsitosti spolu	tona jat.hm.	3239,28	-	3303,54	3186,78	3250,70	3119,66	-	3293,03	3186,85
Jalovice jatočné trieda mäsitosti E	tona jat.hm.	-	-	-	-	-	-	-	-	-
Jalovice jatočné trieda mäsitosti U	tona jat.hm.	-	-	-	-	-	-	-	-	-
Jalovice jatočné trieda mäsitosti R	tona jat.hm.	-	-	-	-	-	-	-	-	-
Jalovice jatočné trieda mäsitosti O	tona jat.hm.	-	-	-	-	-	-	-	-	-
Jalovice jatočné trieda mäsitosti P	tona jat.hm.	-	-	-	-	-	-	-	-	-
Jalovice jatočné triedy mäsitosti spolu	tona jat.hm.	2332,18	2503,45	2442,12	2524,91	2468,59	1779,74	2108,57	2343,55	2499,64
Kravy jatočné trieda mäsitosti U	tona jat.hm.	-	-	-	-	-	-	-	-	-
Kravy jatočné trieda mäsitosti R	tona jat.hm.	-	-	-	-	-	-	-	-	-
Kravy jatočné trieda mäsitosti O	tona jat.hm.	-	-	-	-	-	-	-	-	-
Kravy jatočné trieda mäsitosti P	tona jat.hm.	-	-	-	-	-	-	-	-	-
Kravy jatočné triedy mäsitosti spolu	tona jat.hm.	2221,61	2310,17	2072,48	2086,52	2322,30	2168,44	2290,33	2206,16	2321,73
Teľatá jatoč.mlieč.výkrm v živ. trieda A	tona ž.hm.	-	-	-	-	-	-	-	-	-
Teľatá jatočné mliečny výkrm v živom spolu	tona ž.hm.	2255,26	-	2172,58	-	-	3051,38	2159,33	-	2335,00
Teľatá jatoč.mlieč. výkrm v mäse trieda I.	tona jat.hm.	-	-	-	-	-	-	-	-	-
Teľatá jatočné mliečny výkrm v mäse spolu	tona jat.hm.	3167,13	-	3161,00	-	-	-	-	-	3167,27
Mlieko kravské surové Q. trieda	tis.l	-	-	-	-	-	-	-	-	-
Mlieko kravské surové I. trieda	tis.l	-	-	-	-	-	-	-	-	-
Mlieko kravské surové spolu	tis.l	354,81	350,40	346,41	357,14	360,28	359,77	352,24	356,24	357,83
Ošípané jatočné obchodná trieda S	tona jat.hm.	-	-	-	-	-	-	-	-	-
Ošípané jatočné obchodná trieda E	tona jat.hm.	-	-	-	-	-	-	-	-	-
Ošípané jatočné obchodná trieda U	tona jat.hm.	-	-	-	-	-	-	-	-	-
Ošípané jatočné obchodná trieda R	tona jat.hm.	-	-	-	-	-	-	-	-	-
Ošípané jatočné obchodné triedy spolu	tona jat.hm.	1264,56	1285,56	1248,62	1275,08	1257,45	1501,21	1590,51	1268,15	1626,25
Jahňatá jatočné výkrm v živom trieda A	tona ž.hm.	-	-	-	-	-	-	-	-	-
Jahňatá jatočné výkrm v živom spolu	tona ž.hm.	2474,76	-	-	-	-	2466,70	-	2480,21	-
Jahňatá jatočné výkrm v mäse L kateg. trieda E	tona jat.hm.	-	-	-	-	-	-	-	-	-
Jahňatá jatočné výkrm v mäse L kategória spolu	tona jat.hm.	3151,00	-	3151,00	-	-	-	-	-	-
Ovce,barany,škopy jatočné v živom trieda B	tona ž.hm.	-	-	-	-	-	-	-	-	-
Ovce,barany,škopy jatočné v živom spolu	tona ž.hm.	1035,41	-	-	-	-	1024,30	1099,30	959,08	-
Ovce,barany,škopy jatočné v mäse S kateg. trieda U	tona jat.hm.	-	-	-	-	-	-	-	-	-
Ovce,barany,škopy jatočné v mäse S kategória spolu	tona jat.hm.	1638,00	-	1638,00	-	-	-	-	-	-
Mlieko ovčie surové	tis.l	1389,86	-	-	1286,44	-	1502,89	1000,24	949,15	-
Vlna ovčia surová v pote	tona	167,67	-	-	-	-	167,98	149,89	200,00	-
Kurčatá jatočné trieda I.	tona	-	-	-	-	-	-	-	-	-

Priemerné hodnoty poľnohospodárskych výrobkov v EUR za mernú jednotku podľa krajov za mesiac november 2021

Výrobok	Merná jednotka	Priemerná hodnota predaja (v EUR za mer. jednotku)								
		SR	Kraj							
			Bratislavský	Trnavský	Trenčiansky	Nitriansky	Žilinský	Banskobystrický	Prešovský	
a	b	1	2	3	4	5	6	7	8	9
Kurčatá jatočné spolu	tona	868,23	-	853,64	849,99	847,01	952,54	1091,15	-	-
Sliepky jatočné trieda I.	tona	-	-	-	-	-	-	-	-	-
Sliepky jatočné spolu	tona	509,99	509,99	-	-	-	-	-	-	-
Morky brojlerové trieda I.	tona	-	-	-	-	-	-	-	-	-
Morky brojlerové spolu	tona	1358,12	-	1350,28	-	1367,02	1350,08	-	-	-
Vajcia konzumné slepačie triedené sk. L	tis.ks	-	-	-	-	-	-	-	-	-
Vajcia konzumné slepačie triedené sk. M	tis.ks	-	-	-	-	-	-	-	-	-
Vajcia konzumné slepačie triedené spolu	tis.ks	84,04	65,87	90,43	82,32	79,65	89,51	92,77	-	84,07
Kapor I.	tona	2194,10	2586,36	-	-	-	-	-	-	2185,64
Pstruh štandard	tona	3527,10	4200,00	-	4384,81	-	3498,55	-	-	4304,86

Indexy cien poľnohospodárskych výrobkov za 4. štvrťrok 2021
Producer price indices in agriculture in the 4. quarter of 2021

Skupina výrobkov	Štvrťrok 2021 / Quarter 2021				Priemer roka	Group of products
	I.	II.	III.	IV.	Year average	
a	1	2	3	4	5	b

2015 = 100

PRODUKTY RASTLINNEJ VÝROBY BEZ ZELENINY A OVOCIA	107,9	126,3	121,9	132,7	124,2	TOTAL CROP PRODUCTS (without VEGETABLES and FRUIT)
ZELENINA	134,9	124,6	135,7	122,0	131,1	VEGETABLES
OVOCIE, ORECHY A KORENIE	146,3	150,1	129,3	124,2	130,4	FRUIT, WALNUTS AND PEPPER
ZELENINA, OVOCIE, ORECHY A KORENINY SPOLU	137,6	127,3	134,8	122,8	131,0	VEGETABLES, FRUIT, WALNUTS AND PEPPER
PRODUKTY RASTLINNEJ VÝROBY VR. ZELENINY A OVOCIA	111,5	126,6	124,5	131,4	125,3	TOTAL CROP PRODUCTS (incl. VEGETABLES and FRUIT)
PRODUKTY ŽIVOČÍŠNEJ VÝROBY	95,2	101,6	103,7	106,9	101,7	TOTAL ANIMAL PRODUCTS
RYBY A INÉ PRODUKTY RYBOLOVU	108,5	112,5	117,9	110,6	112,4	FISH AND OTHER FISHING PRODUCTS
PRODUKTY ŽIVOČÍŠNEJ VÝROBY VR. RÝB	95,3	101,8	103,9	107,0	101,9	TOTAL ANIMAL PRODUCTS (incl. FISH)
PRODUKTY POĽNOHOSPODÁRSKEJ VÝROBY	102,4	110,6	118,9	123,7	116,1	TOTAL AGRICULTURAL PRODUCTS
PRODUKTY POĽNOHOSPODÁRSTVA A RYBÁRSTVA	102,4	110,6	118,9	123,6	116,1	TOTAL AGRICULTURAL AND FISHING PRODUCTS

Rovnaké obdobie predchádzajúceho roka = 100 / Corresponding period of the previous year = 100

PRODUKTY RASTLINNEJ VÝROBY BEZ ZELENINY A OVOCIA	107,7	118,4	120,2	139,8	125,0	TOTAL CROP PRODUCTS (without VEGETABLES and FRUIT)
ZELENINA	91,4	95,1	106,7	99,9	102,0	VEGETABLES
OVOCIE, ORECHY A KORENIE	141,8	122,6	105,3	105,0	110,2	FRUIT, WALNUTS AND PEPPER
ZELENINA, OVOCIE, ORECHY A KORENINY SPOLU	100,4	97,8	106,5	101,7	103,5	VEGETABLES, FRUIT, WALNUTS AND PEPPER
PRODUKTY RASTLINNEJ VÝROBY VR. ZELENINY A OVOCIA	106,5	112,3	116,9	133,8	120,6	TOTAL CROP PRODUCTS (incl. VEGETABLES and FRUIT)
PRODUKTY ŽIVOČÍŠNEJ VÝROBY	97,0	98,1	98,5	104,0	99,4	TOTAL ANIMAL PRODUCTS
RYBY A INÉ PRODUKTY RYBOLOVU	100,6	101,8	102,4	104,5	102,6	FISH AND OTHER FISHING PRODUCTS
PRODUKTY ŽIVOČÍŠNEJ VÝROBY VR. RÝB	97,1	98,2	98,5	104,0	99,4	TOTAL ANIMAL PRODUCTS (incl. FISH)
PRODUKTY POĽNOHOSPODÁRSKEJ VÝROBY	101,4	103,5	112,0	124,1	112,4	TOTAL AGRICULTURAL PRODUCTS
PRODUKTY POĽNOHOSPODÁRSTVA A RYBÁRSTVA	101,4	103,5	112,0	123,9	112,3	TOTAL AGRICULTURAL AND FISHING PRODUCTS

Indexy cien poľnohospodárskych výrobkov (rok 2015 = 100) za 4. štvrťrok 2021
Producer price indices in agriculture (year 2015 = 100) in the 4. quarter of 2021

Výrobok Skupina výrobkov	Štvrťrok 2021 / Quarter 2021				Priemer roka Year average	Product Group of products
	I.	II.	III.	IV.		
a	1	2	3	4	5	b
Pšenica potravinárska	113,2	119,4	122,8	142,8	126,1	Food-growing wheat
Pšenica priemyselná	110,8	121,5	121,8	135,3	125,0	Wheat for industrial use
Pšenica mäkká	112,7	120,0	122,5	140,3	125,8	Soft wheat
Kukurica na zrno	131,7	140,1	144,1	135,6	135,9	Maize on grain
Kukurica	131,7	140,1	144,1	135,6	135,9	Maize
Jačmeň sladovnícky	94,8	103,9	113,8	127,3	115,0	Malting barley
Jačmeň potravinársky	105,3	116,1	113,7	127,7	118,0	Food-growing barley
Jačmeň krmný	107,2	118,4	123,9	134,3	124,1	Fodder barley
Jačmeň	98,9	111,8	116,5	129,1	117,7	Barley
Raž potravinárska	103,1	110,3	106,8	119,6	109,5	Food-growing rye
Raž krmná	111,4	113,8	112,7	125,5	114,9	Fodder rye
Raž	106,7	111,5	108,9	121,4	111,4	Rye
Ovos potravinársky	101,6	102,2	111,1	111,3	109,1	Food-growing oats
Ovos krmný	104,7	113,3	116,3	128,7	115,8	Fodder oats
Ovos	103,7	111,6	113,0	121,1	112,8	Oats
Obilniny	118,4	127,5	122,0	136,3	127,7	Cereals
Zemiaky skoré	-	108,6	106,5	109,9	107,1	Early potatoes
Zemiaky neskoré konzumné	129,9	146,1	131,5	108,4	122,3	Late potatoes
Zemiaky	129,9	128,6	112,8	108,4	117,9	Potatoes
Šošovica jedlá	109,1	108,1	104,4	104,1	105,7	Lentils
Hrach jedlý	77,8	95,0	103,5	127,3	96,6	Edible peas
Strukoviny jedlé	79,4	95,9	103,7	125,5	97,5	Edible podders
Hrach krmný	75,8	79,5	87,6	111,6	91,5	Fodder peas
Strukoviny krmné	75,8	79,5	87,6	111,6	91,5	Fodder podders
Strukoviny	78,1	92,7	95,1	116,9	94,8	Podders
Sója	113,2	138,3	142,2	152,1	145,7	Soya beans
Semeno slnečnice	111,6	109,2	122,5	126,7	124,5	Sunflower seeds
Semeno repky olejnej	115,9	111,1	122,5	134,8	122,9	Rape-seeds
Semeno horčice	110,8	114,6	118,5	129,4	123,0	Mustard seeds
Semeno maku	109,9	109,3	111,0	122,4	115,0	Poppy seeds
Semeno ľanu na technické spracovanie	104,6	101,6	116,9	132,8	118,6	Flax seeds for technical processing
Olejnate semená a plody	113,1	120,9	122,7	134,2	125,7	Oil seeds and growths
Cukrová repa	69,1	70,7	74,8	76,1	71,4	Sugar beet
Rastliny používané na výrobu cukru	69,1	70,7	74,8	76,1	71,4	Plants used for sugar production
PRODUKTY RASTLINNEJ VÝROBY BEZ ZELENINY A OVOCIA	107,9	126,3	121,9	132,7	124,2	TOTAL CROP PRODUCTS (without VEGETABLES and FRUIT)

Indexy cien poľnohospodárskych výrobkov (rok 2015 = 100) za 4. štvrťrok 2021
Producer price indices in agriculture (year 2015 = 100) in the 4. quarter of 2021

Výrobok Skupina výrobkov a	Štvrťrok 2021 / Quarter 2021				Priemer roka Year average 5	Product Group of products b
	I.	II.	III.	IV.		
	1	2	3	4		
Zeler s vňaťou	-	-	126,2	129,9	126,8	Celery with tops
Zeler bez vňate	99,2	100,1	103,6	107,0	106,2	Celery without tops
Červená repa	162,2	142,3	173,8	162,0	160,8	Beetroot
Karotka s vňaťou	-	102,5	100,6	-	101,2	Carrots with tops
Karotka a mrkva bez vňate	136,3	155,9	124,4	133,2	130,2	Carrots without tops
Petržlen s vňaťou	-	114,9	106,2	119,1	109,4	Parsley with tops
Petržlen bez vňate	101,8	126,2	113,6	113,8	109,9	Parsley without tops
Cibuľa s vňaťou	-	100,4	102,1	-	101,8	Onion with tops
Cibuľa bez vňate	145,7	147,3	122,8	120,1	130,7	Onion without tops
Dýňa červená	-	-	138,1	-	138,1	Red water-melon
Uhorky nakladačky	-	-	176,5	-	176,5	Gherkins
Uhorky šalátové	-	119,9	126,6	120,9	124,4	Salad cucumbers
Rajčiaky konzumné zrelé	-	98,2	144,3	135,1	142,3	Tomatoes
Rajčiaky priemyselné	-	-	108,1	100,0	104,0	Tomatoes for industrial use
Kaleráb s vňaťou	90,8	114,4	126,2	-	119,3	Kohlrabi with tops
Kaleráb bez vňate	136,2	150,1	146,7	143,0	141,6	Kohlrabi without tops
Keľ hlávkový	146,1	162,9	151,5	143,3	155,1	Savoy cabbage
Karfiol	-	175,4	167,9	128,0	150,0	Cauliflower
Kapusta biela	109,9	113,6	117,5	105,9	111,4	White cabbage
Paprika zeleninová	-	87,9	144,4	138,2	142,9	Capsicum
Salát hlávkový	85,6	82,5	83,2	87,8	83,1	Lettuce
ZELENINA	134,9	124,6	135,7	122,0	131,1	VEGETABLES
Stolové hrozno	-	-	116,0	148,2	125,4	Dessert grapes
Mušťové hrozno	-	-	107,1	95,3	100,1	Cider grapes
Hrozno	-	-	107,8	96,5	101,3	Grapes
Jablká obrané	146,3	148,1	145,1	175,5	158,6	Plucked apples
Hrušky	-	-	164,1	157,6	159,9	Pears
Broskyne	-	-	218,3	-	218,3	Peaches
Marhule	-	100,7	163,2	-	154,9	Apricots
Slivky	-	-	140,4	128,7	140,4	Plums
Čerešne	-	183,0	160,3	-	173,9	Cherries
Višne	-	108,1	126,4	-	108,3	Black cherries
Ríbezle červené	-	108,1	102,3	-	104,2	Red currants
Jahody záhradné	-	146,7	155,3	-	146,7	Garden strawberries
Ovocie a orechy	146,3	150,1	170,8	175,2	163,1	Fruit and walnuts
Koreninová paprika	-	-	29,9	124,8	77,4	Red pepper
Korenie nespracované	-	-	29,9	124,8	77,4	Raw pepper
OVOCIE, ORECHY A KORENIE	146,3	150,1	129,3	124,2	130,4	FRUIT, WALNUTS AND PEPPER
ZELENINA, OVOCIE, ORECHY A KORENINY SPOLU	137,6	127,3	134,8	122,8	131,0	VEGETABLES, FRUIT, WALNUTS AND PEPPER
PRODUKTY RASTLINNEJ VÝROBY VR. ZELENINY A OVOCIA	111,5	126,6	124,5	131,4	125,3	TOTAL CROP PRODUCTS (incl. VEGETABLES and FRUIT)

Indexy cien poľnohospodárskych výrobkov (rok 2015 = 100) za 4. štvrťrok 2021
 Producer price indices in agriculture (year 2015 = 100) in the 4. quarter of 2021

Výrobok Skupina výrobkov a	Štvrťrok 2021 / Quarter 2021				Priemer roka Year average 5	Product Group of products b
	I.	II.	III.	IV.		
	1	2	3	4		
Býky jatočné trieda mäsitosti E	102,9	103,6	103,9	103,5	103,5	Bulls for slaughter-carcases, category E
Býky jatočné trieda mäsitosti U	101,5	101,9	104,4	104,9	103,2	Bulls for slaughter-carcases, category U
Býky jatočné trieda mäsitosti R	103,5	102,6	104,8	105,2	104,1	Bulls for slaughter-carcases, category R
Býky jatočné trieda mäsitosti O	104,5	104,2	107,3	106,8	105,8	Bulls for slaughter-carcases, category O
Býky jatočné triedy mäsitosti spolu	104,2	103,8	106,6	106,3	105,3	Bulls for slaughter-carcases, EU categories
Býky jatočné	104,2	103,8	106,6	106,3	105,3	Bulls for slaughter
Jalovice jatočné trieda mäsitosti E	100,3	98,2	98,0	98,8	98,9	Heifers for slaughter-carcases, category E
Jalovice jatočné trieda mäsitosti U	97,2	96,4	98,7	99,4	98,2	Heifers for slaughter-carcases, category U
Jalovice jatočné trieda mäsitosti R	96,6	96,8	102,1	98,9	98,6	Heifers for slaughter-carcases, category R
Jalovice jatočné trieda mäsitosti O	95,4	99,9	96,7	101,9	99,1	Heifers for slaughter-carcases, category O
Jalovice jatočné trieda mäsitosti P	97,4	96,7	103,0	99,0	99,0	Heifers for slaughter-carcases, category P
Jalovice jatočné triedy mäsitosti spolu	96,2	98,4	99,1	100,6	98,9	Heifers for slaughter-carcases, EU categories
Jalovice jatočné	96,2	98,4	99,1	100,6	98,9	Heifers for slaughter
Kravy jatočné trieda mäsitosti U	104,2	105,1	102,8	103,3	103,8	Cows for slaughter-carcases, category U
Kravy jatočné trieda mäsitosti R	106,7	105,5	103,2	104,4	104,9	Cows for slaughter-carcases, category R
Kravy jatočné trieda mäsitosti O	106,3	105,2	102,5	106,8	105,1	Cows for slaughter-carcases, category O
Kravy jatočné trieda mäsitosti P	101,9	99,2	96,8	99,6	99,4	Cows for slaughter-carcases, category P
Kravy jatočné triedy mäsitosti spolu	104,3	102,5	100,0	103,1	102,5	Cows for slaughter-carcases, EU categories
Kravy jatočné	104,3	102,5	100,0	103,1	102,5	Cows for slaughter
Jatočný hovädzí dobytok okrem teliat	103,7	103,0	103,7	104,5	103,8	Cattle for slaughter without calves
Teliatá jatoč.mlieč.výkrm v živ. trieda A	105,1	102,3	101,9	109,6	105,5	Milk fed calves for slaughter-live weight cat. A
Teliatá jatočné mliečny výkrm v živom spolu	105,1	102,3	101,9	109,6	105,5	Milk fed calves for slaughter-live weight
Teliatá jatoč.mlieč. výkrm v mäse trieda I.	99,9	94,7	91,6	99,6	96,7	Milk fed calves for slaughter-carass weight c. I.
Teliatá jatočné mliečny výkrm v mäse spolu	99,9	94,7	91,6	99,6	96,7	Milk fed calves for slaughter-carass weight
Teliatá jatočné mliečny výkrm	104,5	101,5	100,5	108,5	104,5	Milk fed calves for slaughter
Jatočný hovädzí dobytok vrátane teliat	103,7	102,9	103,6	104,7	103,8	Cattle for slaughter incl. calves
Mlieko kravské surové Q. trieda	101,9	108,0	113,4	118,0	110,0	Cow milk Q
Mlieko kravské surové I. trieda	101,9	109,0	116,8	117,8	111,0	Cow milk I
Mlieko kravské surové spolu	101,9	108,3	114,3	117,9	110,2	Cow milk
Ošipané jatočné obchodná trieda S	103,1	108,8	117,2	118,5	112,2	Pigs for slaughter-carcases, category S
Ošipané jatočné obchodná trieda E	103,7	110,8	113,2	114,7	110,8	Pigs for slaughter-carcases, category E
Ošipané jatočné obchodná trieda U	103,7	105,6	105,2	111,3	106,5	Pigs for slaughter-carcases, category U
Ošipané jatočné obchodná trieda R	93,7	103,7	109,2	106,6	103,6	Pigs for slaughter-carcases, category R
Ošipané jatočné obchodné triedy spolu	103,2	109,0	115,3	116,9	111,3	Pigs for slaughter-carcases, EU categories
Ošipané jatočné	103,2	109,0	115,3	116,9	111,3	Pigs for slaughter
Jahňatá jatočné výkrm v živom trieda A	99,3	99,7	114,3	94,9	99,7	Lambs for slaughter-fattened, live weight cat. A
Jahňatá jatočné výkrm v živom spolu	99,3	99,7	114,3	94,9	99,7	Lambs for slaughter-fattened, live weight
Jahňatá jatočné výkrm v mäse L kateg. trieda E	100,3	93,8	106,8	100,9	99,0	Lambs for slaughter-fatt., carc.weight cat.L cl.E
Jahňatá jatočné výkrm v mäse L kategória spolu	100,3	93,8	106,8	100,9	99,0	Lambs for slaughter-fattened, carc.weight cat.L
Jahňatá jatočné výkrm	99,3	99,7	114,2	95,6	99,7	Lambs for slaughter-fattened
Ovce,barany,škopy jatočné v živom trieda B	105,8	107,0	120,4	155,5	127,1	Sheep and rams for slaughter-live weight cat. B
Ovce,barany,škopy jatočné v živom spolu	105,8	107,0	120,4	155,5	127,1	Sheep and rams for slaughter-live weight

Indexy cien poľnohospodárskych výrobkov (rok 2015 = 100) za 4. štvrťrok 2021
Producer price indices in agriculture (year 2015 = 100) in the 4. quarter of 2021

Výrobok Skupina výrobkov	Štvrťrok 2021 / Quarter 2021				Priemer roka Year average	Product Group of products
	I.	II.	III.	IV.		
a	1	2	3	4	5	b
Ovce, barany, škopy jatočné v mäse S kateg. trieda U	87,5	87,7	83,1	88,7	86,8	Sheep and rams f.slaughter-carc.weight cat.S,cl.U
Ovce, barany, škopy jatočné v mäse S kategória spolu	87,5	87,7	83,1	88,7	86,8	Sheep and rams f.slaughter-carc.weight cat.S
Ovce, barany, škopy jatočné	100,9	101,8	117,2	146,7	121,0	Sheep and rams for slaughter
Jatočné ovce a jahňatá spolu	99,4	99,8	116,5	120,9	102,7	Lambs, sheep and rams for slaughter
Mlieko ovčie surové	87,5	98,9	99,8	97,3	97,9	Sheep milk
Mlieko ovčie surové	87,5	98,9	99,8	97,3	97,9	Sheep milk
Vlna ovčia surová v pote	32,9	34,6	31,3	30,6	32,4	Raw sheep wool
Vlna ovčia	32,9	34,6	31,3	30,6	32,4	Raw sheep wool
Kurčatá jatočné trieda I.	91,5	96,3	101,9	102,0	98,1	Chickens for slaughter I
Kurčatá jatočné spolu	91,5	96,3	101,9	102,0	98,1	Chickens for slaughter
Sliepky jatočné trieda I.	64,6	71,0	71,1	79,3	71,6	Hens for slaughter I
Sliepky jatočné spolu	64,6	71,0	71,1	79,3	71,6	Hens for slaughter
Morky brojlerové trieda I.	85,6	86,6	91,1	89,5	88,3	Broiler turkeys I
Morky brojlerové spolu	85,6	86,6	91,1	89,5	88,3	Broiler turkeys
Jatočná hydina	91,4	96,2	101,8	101,9	98,0	Poultry for slaughter
Vajcia konzumné slepačie triedené sk. L	113,7	118,9	118,1	120,6	117,8	Hen eggs sorted L
Vajcia konzumné slepačie triedené sk. M	106,8	113,2	107,7	111,1	109,6	Hen eggs sorted M
Vajcia konzumné slepačie triedené spolu	109,1	115,1	111,2	114,3	112,4	Hen eggs sorted
Vajcia slepačie konzumné	109,1	115,1	111,2	114,3	112,4	Hen eggs
PRODUKTY ŽIVOČÍŠNEJ VÝROBY	95,2	101,6	103,7	106,9	101,7	TOTAL ANIMAL PRODUCTS
Kapor I.	78,9	76,3	85,4	89,8	86,2	Carp I
Pstruh štandard	114,0	115,5	118,4	121,7	117,6	Trout-standard
Ryby živé	108,5	112,5	117,9	110,6	112,4	Live fishes
RYBY A INÉ PRODUKTY RYBOLOVU	108,5	112,5	117,9	110,6	112,4	FISH AND OTHER FISHING PRODUCTS
PRODUKTY ŽIVOČÍŠNEJ VÝROBY VR. RÝB	95,3	101,8	103,9	107,0	101,9	TOTAL ANIMAL PRODUCTS (incl. FISH)
PRODUKTY POĽNOHOSPODÁRSKEJ VÝROBY	102,4	110,6	118,9	123,7	116,1	TOTAL AGRICULTURAL PRODUCTS
PRODUKTY POĽNOHOSPODÁRSTVA A RYBÁRSTVA	102,4	110,6	118,9	123,6	116,1	TOTAL AGRICULTURAL AND FISHING PRODUCTS

Indexy cien poľnohospodárskych výrobkov (Rovnaké obdobie predchádzajúceho roku = 100) za 4. štvrťrok 2021
Producer price indices in agriculture (corresponding period of the previous year = 100) in the 4. quarter of 2021

Výrobok Skupina výrobkov	Štvrťrok 2021 / Quarter 2021				Priemer roka Year average	Product Group of products
	I.	II.	III.	IV.		
a	1	2	3	4	5	b
Pšenica potravinárska	115,0	120,9	123,9	140,6	126,6	Food-growing wheat
Pšenica priemyselná	103,7	114,2	119,8	133,2	121,9	Wheat for industrial use
Pšenica mäkká	112,7	118,8	122,6	138,1	125,2	Soft wheat
Kukurica na zrno	115,4	127,3	130,3	155,3	141,2	Maize on grain
Kukurica	115,4	127,3	130,3	155,3	141,2	Maize
Jačmeň sladovnícky	92,3	98,3	107,7	125,3	110,5	Malting barley
Jačmeň potravinársky	95,3	112,7	118,7	134,6	119,7	Food-growing barley
Jačmeň krmny	104,3	115,0	125,7	138,1	125,0	Fodder barley
Jačmeň	95,8	107,3	112,6	129,1	114,8	Barley
Raž potravinárska	93,8	94,4	102,4	120,5	104,9	Food-growing rye
Raž krmna	94,4	103,7	109,8	129,8	109,9	Fodder rye
Raž	94,1	97,6	105,0	123,3	106,7	Rye
Ovos potravinársky	108,9	106,3	106,1	110,2	107,7	Food-growing oats
Ovos krmny	103,7	111,3	106,4	118,1	109,9	Fodder oats
Ovos	105,3	110,5	106,2	114,8	108,9	Oats
Obilniny	111,5	121,2	120,4	145,3	128,3	Cereals
Zemiaky skoré	-	95,0	97,9	113,9	97,0	Early potatoes
Zemiaky neskoré konzumné	82,3	88,0	95,9	93,8	89,1	Late potatoes
Zemiaky	82,3	90,6	97,3	93,8	91,1	Potatoes
Šošovica jedlá	91,9	101,6	100,5	109,9	100,1	Lentils
Hrach jedlý	107,2	111,7	114,2	120,8	112,9	Edible peas
Strukoviny jedlé	106,0	110,9	111,3	120,0	111,3	Edible podders
Hrach krmny	107,3	106,7	116,2	113,5	113,1	Fodder peas
Strukoviny krmne	107,3	106,7	116,2	113,5	113,1	Fodder podders
Strukoviny	106,4	110,2	113,7	116,1	112,1	Podders
Sója	118,2	150,0	144,2	149,9	146,0	Soya beans
Semeno slnečnice	110,2	105,9	126,6	130,6	128,1	Sunflower seeds
Semeno repky olejnej	98,9	106,7	120,2	133,0	120,3	Rape-seeds
Semeno horčice	99,3	99,7	107,3	118,6	111,4	Mustard seeds
Semeno maku	85,3	86,4	100,9	103,2	101,4	Poppy seeds
Semeno ľanu na technické spracovanie	104,9	102,6	126,7	148,6	127,0	Flax seeds for technical processing
Olejnaté semená a plody	108,6	121,7	121,1	135,5	124,9	Oil seeds and growths
Cukrová repa	98,5	100,0	101,5	96,7	97,8	Sugar beet
Rastliny používané na výrobu cukru	98,5	100,0	101,5	96,7	97,8	Plants used for sugar production
PRODUKTY RASTLINNEJ VÝROBY BEZ ZELENINY A OVOCIA	107,7	118,4	120,2	139,8	125,0	TOTAL CROP PRODUCTS (without VEGETABLES and FRUIT)

Indexy cien poľnohospodárskych výrobkov (Rovnaké obdobie predchádzajúceho roku = 100) za 4. štvrťrok 2021
Producer price indices in agriculture (corresponding period of the previous year = 100) in the 4. quarter of 2021

Výrobok Skupina výrobkov a	Štvrťrok 2021 / Quarter 2021				Priemer roka Year average 5	Product Group of products b
	I.	II.	III.	IV.		
	1	2	3	4		
Zeler s vňaťou	-	-	100,1	100,6	100,2	Celery with tops
Zeler bez vňate	86,3	86,0	101,2	100,0	100,0	Celery without tops
Červená repa	96,7	95,0	106,6	103,8	102,6	Beetroot
Karotka s vňaťou	-	107,8	111,0	-	110,0	Carrots with tops
Karotka a mrkva bez vňate	91,2	89,1	118,1	119,0	111,5	Carrots without tops
Petržlen s vňaťou	-	108,6	116,7	102,9	113,4	Parsley with tops
Petržlen bez vňate	96,9	93,9	106,0	115,2	106,2	Parsley without tops
Cibuľa s vňaťou	-	93,9	99,6	-	98,5	Onion with tops
Cibuľa bez vňate	94,4	89,9	102,1	99,3	97,0	Onion without tops
Dýňa červená	-	-	106,0	-	106,0	Red water-melon
Uhorky nakladačky	-	-	125,2	-	125,2	Gherkins
Uhorky šalátové	-	100,5	124,5	108,4	115,8	Salad cucumbers
Rajčiaky konzumné zrelé	-	97,5	102,2	111,5	103,8	Tomatoes
Rajčiaky priemyselné	-	-	98,2	103,5	100,7	Tomatoes for industrial use
Kaleráb s vňaťou	102,6	92,1	98,6	-	94,8	Kohlrabi with tops
Kaleráb bez vňate	101,6	104,4	103,7	100,5	102,0	Kohlrabi without tops
Keľ hlávkový	108,5	104,0	105,5	90,8	103,5	Savoy cabbage
Karfiol	-	106,4	99,5	91,6	98,5	Cauliflower
Kapusta biela	80,6	98,0	95,9	91,2	90,7	White cabbage
Paprika zeleninová	-	90,7	106,6	103,3	106,0	Capsicum
Salát hlávkový	99,9	102,3	101,0	100,5	102,0	Lettuce
ZELENINA	91,4	95,1	106,7	99,9	102,0	VEGETABLES
Stolové hrozno	-	-	104,7	104,8	104,7	Dessert grapes
Mušťové hrozno	-	-	104,7	100,9	102,5	Cider grapes
Hrozno	-	-	104,7	101,0	102,6	Grapes
Jablká ošetrované	141,8	140,6	95,7	109,3	117,5	Plucked apples
Hrušky	-	-	103,4	115,5	110,8	Pears
Broskyne	-	-	121,2	-	121,2	Peaches
Marhule	-	114,7	99,5	-	100,7	Apricots
Slivky	-	-	100,2	102,6	100,3	Plums
Čerešne	-	102,6	96,8	-	100,4	Cherries
Višne	-	103,8	106,0	-	103,8	Black cherries
Ríbezle červené	-	101,9	99,7	-	100,4	Red currants
Jahody záhradné	-	96,4	99,3	-	96,4	Garden strawberries
Ovocie a orechy	141,8	122,6	105,3	105,0	110,2	Fruit and walnuts
Koreninová paprika	-	-	125,1	107,3	110,4	Red pepper
Korenie nespracované	-	-	125,1	107,3	110,4	Raw pepper
OVOCIE, ORECHY A KORENIE	141,8	122,6	105,3	105,0	110,2	FRUIT, WALNUTS AND PEPPER
ZELENINA, OVOCIE, ORECHY A KORENINY SPOLU	100,4	97,8	106,5	101,7	103,5	VEGETABLES, FRUIT, WALNUTS AND PEPPER
PRODUKTY RASTLINNEJ VÝROBY VR. ZELENINY A OVOCIA	106,5	112,3	116,9	133,8	120,6	TOTAL CROP PRODUCTS (incl. VEGETABLES and FRUIT)

Indexy cien poľnohospodárskych výrobkov (Rovnaké obdobie predchádzajúceho roku = 100) za 4. štvrťrok 2021
 Producer price indices in agriculture (corresponding period of the previous year = 100) in the 4. quarter of 2021

Výrobok Skupina výrobkov a	Štvrťrok 2021 / Quarter 2021				Priemer roka Year average	Product Group of products b
	I.	II.	III.	IV.		
	1	2	3	4	5	
Býky jatočné trieda mäsitosti E	99,4	102,0	102,9	102,9	101,8	Bulls for slaughter-carcases, category E
Býky jatočné trieda mäsitosti U	99,1	100,4	101,4	101,8	100,7	Bulls for slaughter-carcases, category U
Býky jatočné trieda mäsitosti R	100,8	99,9	100,4	102,4	100,9	Bulls for slaughter-carcases, category R
Býky jatočné trieda mäsitosti O	100,7	99,5	102,7	104,5	101,9	Bulls for slaughter-carcases, category O
Býky jatočné triedy mäsitosti spolu	100,7	99,6	102,0	103,9	101,6	Bulls for slaughter-carcases, EU categories
Býky jatočné	100,7	99,6	102,0	103,9	101,6	Bulls for slaughter
Jalovice jatočné trieda mäsitosti E	100,5	104,4	101,1	102,5	102,1	Heifers for slaughter-carcases, category E
Jalovice jatočné trieda mäsitosti U	102,5	102,0	103,7	101,1	102,0	Heifers for slaughter-carcases, category U
Jalovice jatočné trieda mäsitosti R	101,3	103,2	103,8	100,8	101,9	Heifers for slaughter-carcases, category R
Jalovice jatočné trieda mäsitosti O	99,8	100,5	100,2	102,5	101,1	Heifers for slaughter-carcases, category O
Jalovice jatočné trieda mäsitosti P	96,9	99,3	101,2	98,6	98,8	Heifers for slaughter-carcases, category P
Jalovice jatočné triedy mäsitosti spolu	99,4	100,7	101,2	101,2	100,7	Heifers for slaughter-carcases, EU categories
Jalovice jatočné	99,4	100,7	101,2	101,2	100,7	Heifers for slaughter
Kravy jatočné trieda mäsitosti U	100,5	100,6	100,9	102,9	101,2	Cows for slaughter-carcases, category U
Kravy jatočné trieda mäsitosti R	102,2	102,2	100,7	100,2	101,3	Cows for slaughter-carcases, category R
Kravy jatočné trieda mäsitosti O	101,4	102,3	101,4	103,6	102,1	Cows for slaughter-carcases, category O
Kravy jatočné trieda mäsitosti P	99,7	98,6	97,2	97,8	98,4	Cows for slaughter-carcases, category P
Kravy jatočné triedy mäsitosti spolu	100,7	100,6	99,4	100,6	100,3	Cows for slaughter-carcases, EU categories
Kravy jatočné	100,7	100,6	99,4	100,6	100,3	Cows for slaughter
Jatočný hovädzí dobytok okrem teliat	100,6	100,0	101,0	102,4	101,1	Cattle for slaughter without calves
Teliatá jatoč.mlieč.výkrm v živ. trieda A	101,3	98,1	96,8	103,8	100,6	Milk fed calves for slaughter-live weight cat. A
Teliatá jatočné mliečny výkrm v živom spolu	101,3	98,1	96,8	103,8	100,6	Milk fed calves for slaughter-live weight
Teliatá jatoč.mlieč. výkrm v mäse trieda I.	101,3	101,7	98,7	100,2	100,3	Milk fed calves for slaughter-carcass weight c. I.
Teliatá jatočné mliečny výkrm v mäse spolu	101,3	101,7	98,7	100,2	100,3	Milk fed calves for slaughter-carcass weight
Teliatá jatočné mliečny výkrm	101,3	98,4	97,0	103,4	100,6	Milk fed calves for slaughter
Jatočný hovädzí dobytok vrátane teliat	100,6	100,0	100,9	102,4	101,0	Cattle for slaughter incl. calves
Mlieko kravské surové Q. trieda	98,2	98,9	99,6	103,9	100,1	Cow milk Q
Mlieko kravské surové I. trieda	101,4	101,4	100,9	100,5	101,1	Cow milk I
Mlieko kravské surové spolu	99,0	99,5	99,9	103,0	100,3	Cow milk
Ošipané jatočné obchodná trieda S	91,0	90,9	93,4	100,4	94,0	Pigs for slaughter-carcases, category S
Ošipané jatočné obchodná trieda E	94,4	96,5	99,8	100,6	97,9	Pigs for slaughter-carcases, category E
Ošipané jatočné obchodná trieda U	96,7	95,8	96,7	100,1	97,3	Pigs for slaughter-carcases, category U
Ošipané jatočné obchodná trieda R	87,9	97,1	98,4	100,7	96,2	Pigs for slaughter-carcases, category R
Ošipané jatočné obchodné triedy spolu	92,2	92,6	95,1	100,5	95,1	Pigs for slaughter-carcases, EU categories
Ošipané jatočné	92,2	92,6	95,1	100,5	95,1	Pigs for slaughter
Jahňatá jatočné výkrm v živom trieda A	105,3	125,1	115,0	114,3	115,6	Lambs for slaughter-fattened, live weight cat. A
Jahňatá jatočné výkrm v živom spolu	105,3	125,1	115,0	114,3	115,6	Lambs for slaughter-fattened, live weight
Jahňatá jatočné výkrm v mäse L kateg. trieda E	97,3	91,6	100,3	98,1	96,2	Lambs for slaughter-fatt., carc.weight cat.L cl.E
Jahňatá jatočné výkrm v mäse L kategória spolu	97,3	91,6	100,3	98,1	96,2	Lambs for slaughter-fattened, carc.weight cat.L
Jahňatá jatočné výkrm	105,1	124,8	114,9	112,2	115,3	Lambs for slaughter-fattened
Ovce,barany,škopy jatočné v živom trieda B	117,4	112,8	119,7	139,2	124,6	Sheep and rams for slaughter-live weight cat. B
Ovce,barany,škopy jatočné v živom spolu	117,4	112,8	119,7	139,2	124,6	Sheep and rams for slaughter-live weight

Indexy cien poľnohospodárskych výrobkov (Rovnaké obdobie predchádzajúceho roku = 100) za 4. štvrťrok 2021
Producer price indices in agriculture (corresponding period of the previous year = 100) in the 4. quarter of 2021

Výrobok Skupina výrobkov a	Štvrťrok 2021 / Quarter 2021				Priemer roka Year average	Product Group of products b
	I.	II.	III.	IV.	5	
	1	2	3	4	5	
Ovce,barany,škopy jatočné v mäse S kateg. trieda U	99,5	96,5	97,7	100,1	98,2	Sheep and rams f.slaughter-carc.weight cat.S,cl.U
Ovce,barany,škopy jatočné v mäse S kategória spolu	99,5	96,5	97,7	100,1	98,2	Sheep and rams f.slaughter-carc.weight cat.S
Ovce, barany, škopy jatočné	112,7	108,6	118,1	135,0	121,1	Sheep and rams for slaughter
Jatočné ovce a jahňatá spolu	105,4	123,7	117,4	125,0	116,3	Lambs, sheep and rams for slaughter
Mlieko ovčie surové	97,4	101,3	100,8	102,8	100,9	Sheep milk
Mlieko ovčie surové	97,4	101,3	100,8	102,8	100,9	Sheep milk
Vlna ovčia surová v pote	69,8	68,5	68,9	93,6	73,0	Raw sheep wool
Vlna ovčia	69,8	68,5	68,9	93,6	73,0	Raw sheep wool
Kurčatá jatočné trieda I.	97,0	101,2	108,0	113,8	105,1	Chickens for slaughter I
Kurčatá jatočné spolu	97,0	101,2	108,0	113,8	105,1	Chickens for slaughter
Sliepky jatočné trieda I.	92,8	107,4	104,1	115,8	105,7	Hens for slaughter I
Sliepky jatočné spolu	92,8	107,4	104,1	115,8	105,7	Hens for slaughter
Morky brojlerové trieda I.	91,3	92,8	97,0	101,8	95,9	Broiler turkeys I
Morky brojlerové spolu	91,3	92,8	97,0	101,8	95,9	Broiler turkeys
Jatočná hydina	97,0	101,2	107,9	113,7	105,0	Poultry for slaughter
Vajcia konzumné slepačie triedené sk. L	104,6	102,5	99,5	106,0	103,4	Hen eggs sorted L
Vajcia konzumné slepačie triedené sk. M	100,4	100,7	95,3	107,1	101,2	Hen eggs sorted M
Vajcia konzumné slepačie triedené spolu	101,8	101,3	96,8	106,7	101,9	Hen eggs sorted
Vajcia slepačie konzumné	101,8	101,3	96,8	106,7	101,9	Hen eggs
PRODUKTY ŽIVOČÍSNEJ VÝROBY	97,0	98,1	98,5	104,0	99,4	TOTAL ANIMAL PRODUCTS
Kapor I.	105,1	107,1	105,7	107,2	106,9	Carp I
Pstruh štandard	100,0	101,5	102,4	103,4	102,0	Trout-standard
Ryby živé	100,6	101,8	102,4	104,5	102,6	Live fishes
RYBY A INÉ PRODUKTY RYBOLOVU	100,6	101,8	102,4	104,5	102,6	FISH AND OTHER FISHING PRODUCTS
PRODUKTY ŽIVOČÍSNEJ VÝROBY VR. RÝB	97,1	98,2	98,5	104,0	99,4	TOTAL ANIMAL PRODUCTS (incl. FISH)
PRODUKTY POĽNOHOSPODÁRSKEJ VÝROBY	101,4	103,5	112,0	124,1	112,4	TOTAL AGRICULTURAL PRODUCTS
PRODUKTY POĽNOHOSPODÁRSTVA A RYBARSTVA	101,4	103,5	112,0	123,9	112,3	TOTAL AGRICULTURAL AND FISHING PRODUCTS

Štruktúra indexu cien poľnohospodárskych výrobkov
Structure of price index of agricultural products
december / December

- Ovocie a zelenina / Fruits and vegetables (51,2‰)
- Rastlinné výrobky / Crop products (587,6 ‰)
- Živočíšne výrobky / Animal products (351,1 ‰)
- Ryby / Fish (10,2 ‰)

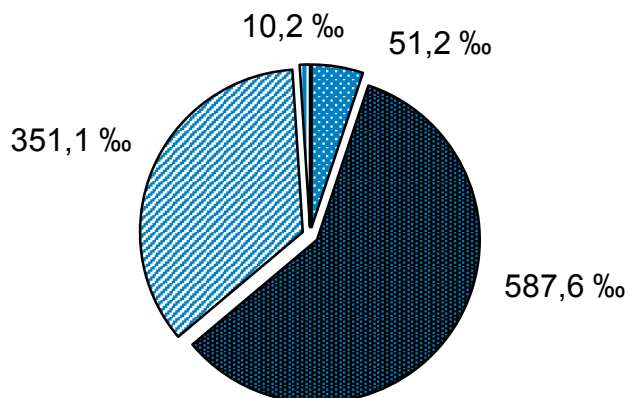

Vývoj indexov cien poľnohospodárskych výrobkov
Development of price indices of agricultural products
(2015 = 100)

- ◆ Poľnohospodárske výrobky úhrnom / Total agricultural products
- Rastlinné výrobky / Crop products
- ▲ Živočíšne výrobky / Animal products

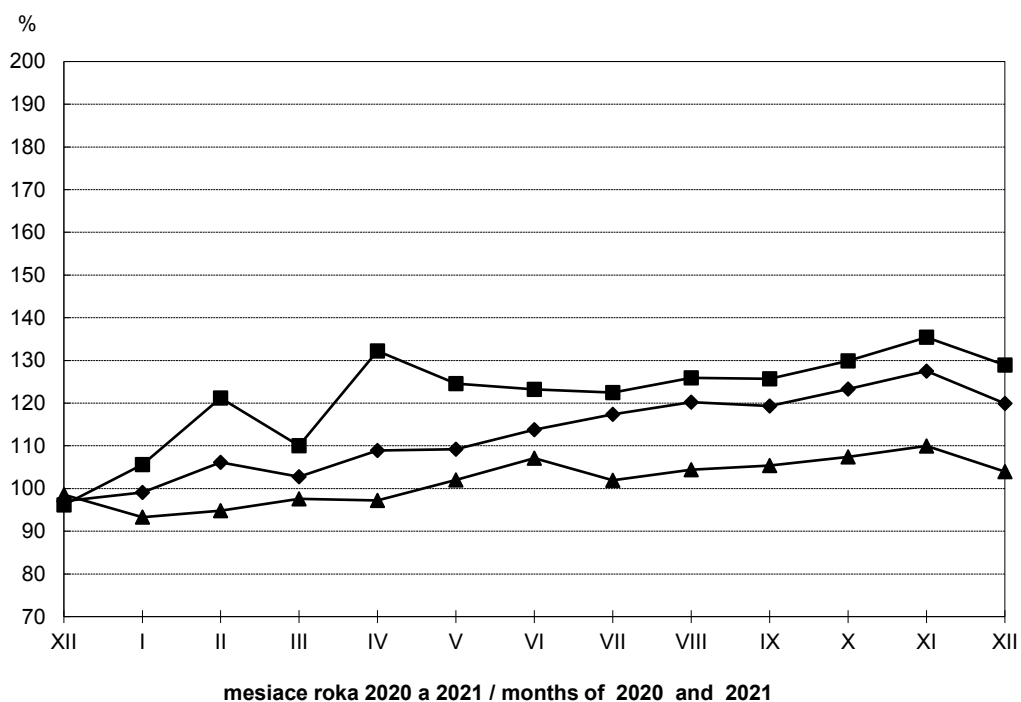

Vývoj indexov cien poľnohospodárskych výrobkov úhrnom
Development of price indices total agricultural products
 (2015=100)

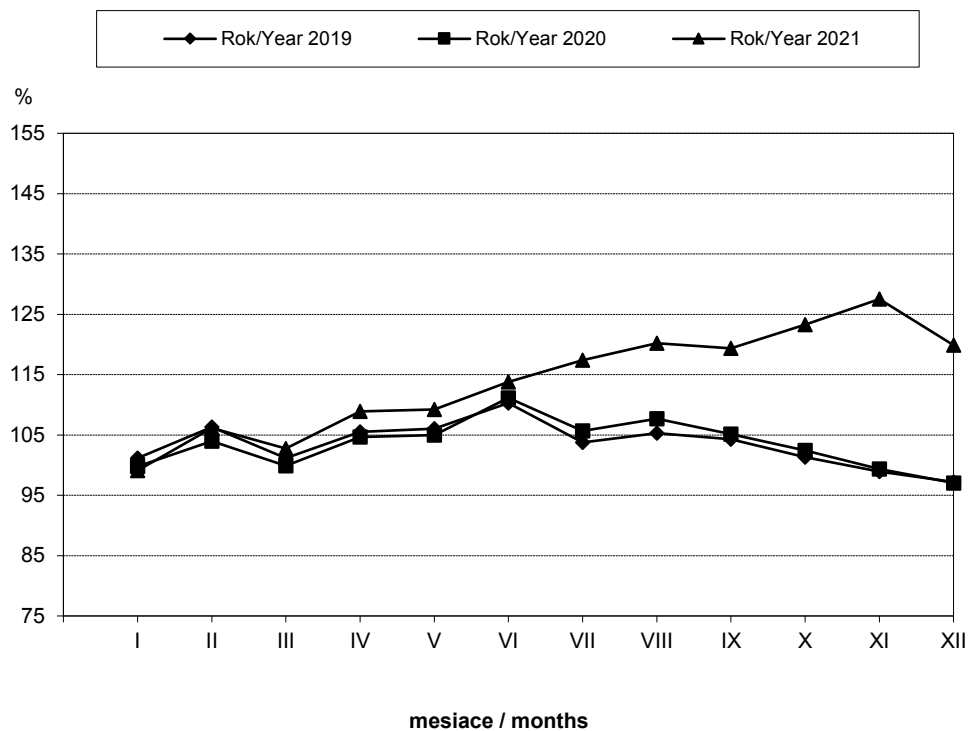

Vývoj indexov cien rastlinných výrobkov vr. ovocia a zeleniny
Development of price indices crop products inc. fruit and vegetables
 (2015 =100)

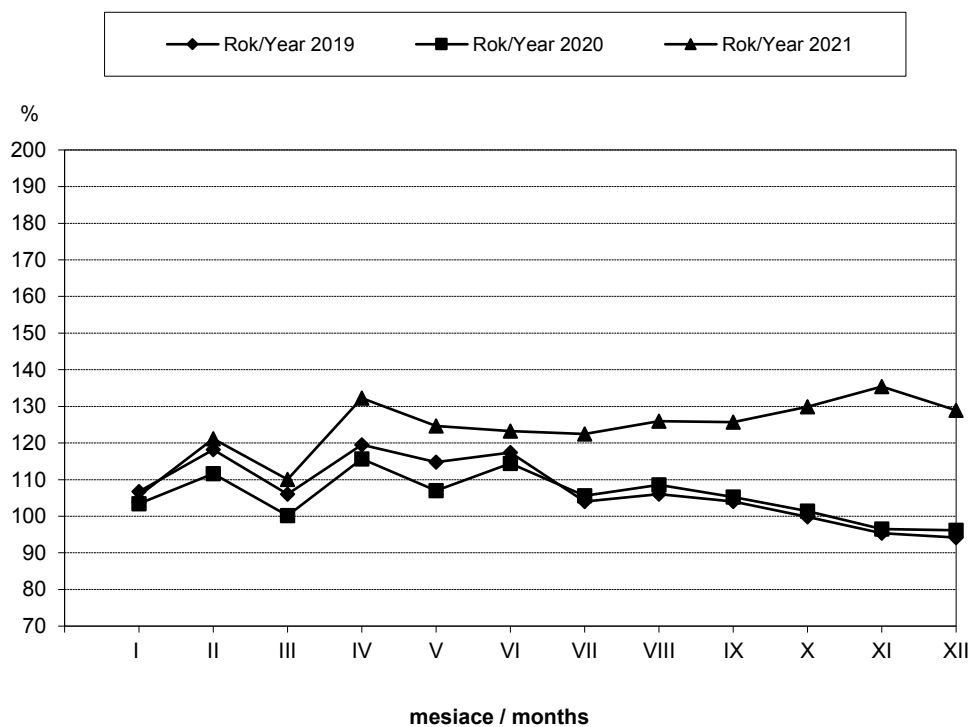

Vývoj indexov cien ovocia a zeleniny
Development of price indices fruit and vegetables
(2015 = 100)

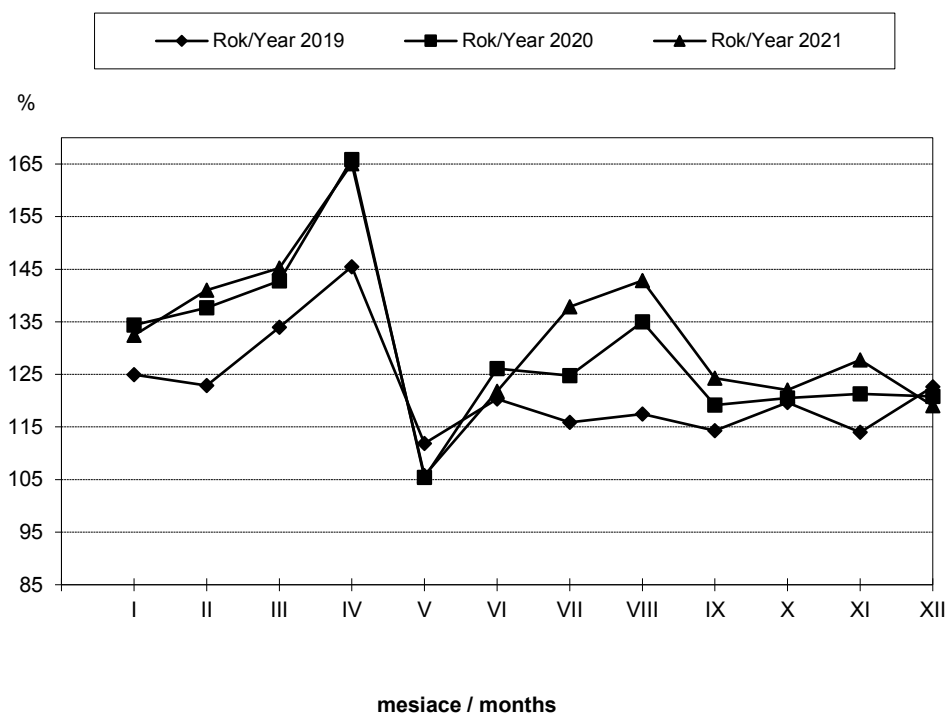

Vývoj indexov cien živočíšnych výrobkov
Development of price indices animal products
(2015 = 100)

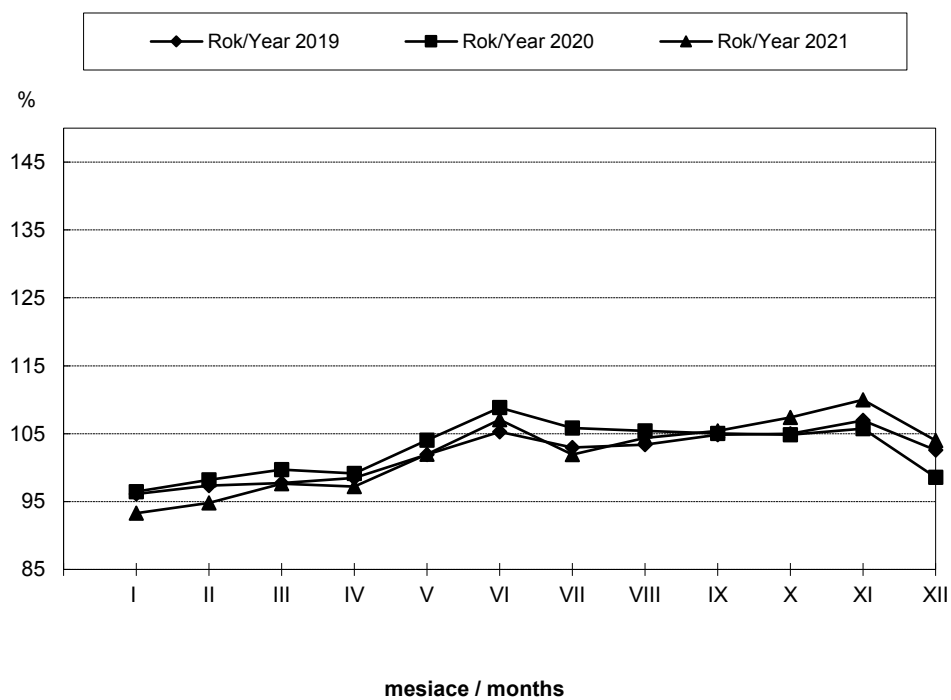

**Vývoj indexov cien poľnohospodárskych výrobkov
(rovnaké obdobie predchádzajúceho roka = 100)
Development of price indices of agricultural products
(corresponding period of the previous year = 100)**

- Poľnohospodárske výrobky úhrnom / Total agricultural products
- ▨ Rastlinné výrobky vr. ovocia a zeleniny / Crop products including fruit and vegetables
- Rastlinné výrobky bez ovocia a zeleniny / Crop products without fruit and vegetables
- Ovocie a zelenina / Fruit and vegetables
- ▨ Živočíšne výrobky vr. rýb / Animal products incl. fishes

