

Kód: 030120

Okruh: Zahraničný obchod

Dátum: september 2020

# Zahraničný obchod Slovenskej republiky

Foreign trade  
of the Slovak Republic

Sekcia makroekonomických štatistík

Generálny riaditeľ sekcie: Alena Illiťová

Odbor štatistiky zahraničného obchodu

Kontaktná osoba: Alžbeta Ridzoňová, tel. +421/2/50 23 65 83

6  
2020

## **ZVEREJŇOVANIE VYBRANÝCH ÚDAJOV ŠTATISTICKÉHO ÚRADU SR**

Kalendár prvého zverejnenia vybraných údajov Štatistického úradu SR je dostupný na internetovom portáli [www.statistics.sk](http://www.statistics.sk). Všetky upresnenia termínov za kategóriu zahraničný obchod sú zverejnené na uvedenom internetovom portáli vopred.

## **RELEASE OF SELECTED DATA OF THE STATISTICAL OFFICE OF THE SR**

Calendar of the first release of selected data of the Statistical Office of the SR is available on the Internet portal [www.statistics.sk](http://www.statistics.sk). All amendments of deadlines for the category of Foreign trade are published on the given Internet portal in advance.

**Autori publikácie:** Viera Stajníková, Richard Bartoš

### **Štatistický úrad Slovenskej republiky**

Informačný servis

Miletičova 3

824 67 Bratislava

tel. +421/2/50 23 63 35, +421/2/50 23 63 39

e-mail: [info@statistics.sk](mailto:info@statistics.sk)

[www.statistics.sk](http://www.statistics.sk)

-----

Rozmnožovanie obsahu tejto publikácie, ako aj jednotlivých častí, v pôvodnej alebo upravenej podobe pre komerčné účely, je možné len s písomným súhlasom Štatistického úradu SR. Údaje, ktoré sú obsahom tejto publikácie, je možné použiť len s uvedením zdroja.

Copying contents of this publication either whole or single parts, both in original and adjusted form for commercial purposes is possible only unless the Statistical Office of the Slovak Republic gives written permission. Data of this publication can be used only with identification of the source.

# Obsah

## Contents

strana

Page	
Metodické poznámky k štatistike zahraničného obchodu ..... Methodological Notes to the Foreign trade Statistics	4
Použité skratky ..... List of Used Abbreviations	6
Vývoj zahraničného obchodu za január až jún 2020 .....	8
Zahraničný obchod za január až jún 2020 ..... Foreign trade for January to June 2020	9
Teritoriálna štruktúra celkového dovozu podľa krajín po mesiacoch ..... Territorial Structure of Total Import by Countries by Months	10
Teritoriálna štruktúra celkového vývozu podľa krajín po mesiacoch ..... Territorial Structure of Total Export by Countries by Months	24
Tovarová štruktúra celkového dovozu podľa tried Harmonizovaného systému po mesiacoch .... Commodity Structure of Total Import by Sections in Harmonised System by Months	38
Tovarová štruktúra celkového vývozu podľa tried Harmonizovaného systému po mesiacoch .... Commodity Structure of Total Export by Sections in Harmonised System by Months	40
Tovarová štruktúra podľa kapitol Harmonizovaného systému po mesiacoch ..... Commodity Structure by Chapters in Harmonised System by Months	42
Zahraničný obchod s vybranými krajinami podľa tried nomenklatúry SITC Rev. 4 za január až jún 2020 ..... Foreign trade with selected Countries by Sections of the Nomenclature SITC Rev. 4 for January to June 2020	50
Tovarová štruktúra podľa tried nomenklatúry SITC Rev. 4 po mesiacoch..... Commodity Structure by Sections of the Nomenclature SITC Rev. 4 by Months	56
Tovarová štruktúra celkového dovozu podľa hlavných ekonomických kategórií klasifikácie BEC, rev. 4 po mesiacoch Commodity Structure of Total Import by Broad Economic Categories rev. 4 by Months	58
Tovarová štruktúra celkového vývozu podľa hlavných ekonomických kategórií klasifikácie BEC, rev. 4 po mesiacoch Commodity Structure of Total Export by Broad Economic Categories rev. 4 by Months	60
Tovarová štruktúra podľa tried Štatistickej klasifikácie produktov podľa činností (verzia 2.1) po mesiacoch Commodity Structure by the Classes of CPA (version 2.1) by Months	62
Graf – Celkový dovoz a celkový vývoz podľa mesiacov ..... Graph – Total Import and Total Export by Months	84
Graf – Saldo a obrat podľa mesiacov ..... Graph – Balance and Turnover by Months	85
Graf – Celkový dovoz a celkový vývoz podľa tried nomenklatúry SITC Rev. 4 za január až jún 2020 ..... Graph – Total Import and Total Export by Sections of the Nomenclature SITC Rev.4 for January to June 2020	86
Graf – Celkový dovoz a celkový vývoz trhových výrobkov (SITC 6) podľa mesiacov roka 2020 a 2019 ..... Graph – Total Import and Total Export of Manufactures (SITC 6) by Months for the Year 2020 and 2019	87
Graf – Celkový dovoz a celkový vývoz strojov a prepravných zariadení (SITC 7) podľa mesiacov roka 2020 a 2019 ..... Graph – Total Import and Total Export of Machinery and transp. equipment (SITC 7) by Months for 2020 and 2019	88

# Metodické poznámky k štatistike zahraničného obchodu

Štatistika zahraničného obchodu vo všeobecnosti zahŕňa pohyb tovarov medzi Slovenskou republikou a zvyškom sveta. Celkový dovoz zahŕňa tovary, ktoré vstúpili do Slovenskej republiky a sú pridané do jej materiálových zdrojov. Súčasťou celkového dovozu sú aj tovary dovážané na spracovanie a následne vyvezené v rámci spätného vývozu. V celkovom vývoze sú zahrnuté tovary trvalo opúšťajúce územie Slovenskej republiky alebo tovary opúšťajúce toto územie za účelom spracovania, ktoré budú následne dovezené späť.

Štatistika zahraničného obchodu sa zostavuje z údajov z EXTRASTAT a INTRASTAT systému. EXTRASTAT systém poskytuje informácie o obchodovaní s tovarom s nečlenskými krajinami EÚ na základe colných vyhlásení. INTRASTAT systém obsahuje informácie o obchode s tovarom s členskými štátmi EÚ ako partnerskými krajinami, ktoré sú získané štatistickým zisťovaním.

Colné orgány zabezpečujú zber údajov a spracovanie informácií o obchode **s nečlenskými krajinami EÚ** na základe colných vyhlásení predkladaných podľa právnych predpisov Únie a Slovenskej republiky (napr. nariadenie Európskeho Parlamentu a Rady (EÚ) č. 952/2013, zákon č. 199/2004 Z. z. Colný zákon o zmene a doplnení niektorých zákonov v znení neskorších predpisov).

Štatistické informácie o dovoze a vývoze tovaru sú spracované po prepustení tovaru do navrhovaného colného režimu. Sú zahrnuté do mesiaca, v ktorom bolo prijaté príslušné colné vyhlásenie.

Zber a spracovanie informácií o obchode medzi **členskými štátmi EÚ** sa uskutočňuje podľa nariadenia Európskeho parlamentu a Rady (ES) č. 638/2004 v platnom znení a nariadenia Komisie (ES) č. 1982/2004 v platnom znení. V rámci slovenskej legislatívy túto oblasť upravuje zákon č. 540/2001 Z. z. o štátnej štatistike v znení neskorších predpisov. Zber údajov upravuje vyhláška ŠÚ SR č. 250/2017 Z. z. Zber INTRASTAT-SK hlásení predkladaných spravodajskými jednotkami zabezpečuje v zmysle uvedených právnych predpisov Finančná správa SR v spolupráci so Štatistickým úradom SR, ktorý zodpovedá za tvorbu a šírenie štatistiky zahraničného obchodu.

Ak je prijatie tovaru nadobudnutím tovaru z iného členského štátu resp. odoslanie tovaru dodaním tovaru do iného členského štátu podľa zákona č. 222/2004 Z. z. o dani z pridanej hodnoty v znení neskorších predpisov, potom je tovar do štatistiky zahraničného obchodu zahrnutý v mesiaci, v ktorom vznikla daňová povinnosť. V ostatných prípadoch je zahrnutý v mesiaci, v ktorom tovar fyzicky vstúpil na územie alebo opustil územie Slovenskej republiky.

V súlade s medzinárodne platnou metodikou vykazovania štatistických údajov o zahraničnom obchode sa údaje publikujú výhradne podľa **krajiny pôvodu** (pri celkovom dovoze) a **krajiny určenia** (pri celkovom vývoze). **Krajina pôvodu** je krajina, v ktorej bol tovar úplne vyrobený alebo získaný, alebo v ktorej tovar podstúpil podstatnú transformáciu. Za **krajinu určenia** sa považuje posledná krajina, do ktorej, ako je to známe v čase vývozu, má byť tovar dodaný. Hodnoty celkového dovozu a celkového vývozu sú zostavované ako **hodnoty typu FOB**, t. j. zahŕňajú transakčnú hodnotu tovaru a hodnotu služieb (napr. doprava, poistenie, prekládka, skladovanie tovaru a pod.) spojených s dodaním tovaru na hranicu vyvážajúcej krajiny. Do hodnoty zahraničného obchodu nie sú zahrnuté hodnoty tovaru, ktorý je predmetom dočasného použitia a tiež hodnoty tovaru určeného na opravu a po oprave. Do obchodu s nečlenskými krajinami EÚ nie sú započítané tiež hodnoty tovaru, u ktorého bolo v Slovenskej republike uskutočnené len colné konanie (hodnoty kvázi dovozov a vývozov).

Údaje o hodnote dovezenej a vyvezenej elektriny a zemného plynu sú odhadnuté na základe údajov o ich fyzických tokoch.

V prípade, že hodnota celkového vývozu prevyšuje hodnotu celkového dovozu ide o aktívnu obchodnú bilanciu. Pokiaľ je hodnota celkového vývozu menšia ako hodnota celkového dovozu, ide o pasívnu obchodnú bilanciu.

Údaje publikované podľa krajín sú zostavované podľa Nariadenia Komisie (ES) č. 1106/2012. Údaje za rok 2019 sú spracované podľa kombinovanej nomenklatúry roku 2019 a údaje za rok 2020 podľa kombinovanej nomenklatúry roku 2020.

**Publikované údaje sú predbežné a sú predmetom ďalšieho spresňovania.**

## Methodological Notes to the Foreign trade Statistics

Foreign trade statistics generally covers the movement of goods between Slovak Republic and the rest of the world. Total imports include goods entering Slovak Republic to be added to its material resources, and goods for processing to be subsequently re-exported. In the total exports, there are included goods permanently leaving territory of the Slovak Republic or goods leaving the territory for processing, which will be subsequently re-imported.

Foreign trade statistics is composed of data from EXTRASTAT system and INTRASTAT system. EXTRASTAT system furnishes information on trade in goods with non-member countries of the EU based on customs declarations. INTRASTAT system contains information on trade in goods with EU Member States as partner countries obtained from statistical surveys.

Customs administration provides for collection of data and processing of information on trade **with non-EU countries** on the basis of customs declaration according to Union legislation and legislation of the Slovak Republic (e.g. Regulation (EU) No 952/2013 of the European Parliament and of the Council as amended or the Act No 199/2004 Coll. Customs Act as amended).

Statistical information on imports and exports of goods is processed after goods are released into the proposed customs procedure. However the information is included in the month when the customs declaration is accepted by customs authorities.

Collection and processing of information on trade between **EU Member States** is carried out according to Regulation (EC) No 638/2004 of the European Parliament and of the Council as amended and Commission Regulation (EC) No 1982/2004 as amended. Under the Slovak legislation, this area is regulated by the Act No. 540/2001 Coll. on State statistics as amended. Data collection is regulated by Decree of the SO SR No 250/2017 Coll. as amended. Collection of INTRASTAT-SK declarations submitted by providers of statistical information is arranged by Financial Administration of SR according to mentioned legislation and in co-operation with Statistical Office of the SR, which is responsible for production and dissemination of foreign trade statistics.

The acquisitions of goods from another Member State or supplies of goods to another Member State (as considered by Act No 222/2004 Coll. on VAT as amended) are included in foreign trade statistics for month in which chargeable event occurs. Other goods are included in the month in which they enter or leave the territory of the Slovak republic.

Data are published by **country of origin** (for total import) and **country of destination** (for total export), which is in compliance with the international methodology of presentation of foreign trade data. **Country of origin** is the country, where goods were completely produced or obtained, or where goods were substantially transformed. **Country of destination** is the last country, to which it is known, at the time of export, that the goods are to be delivered. Values of imported and exported goods are compiled as **FOB-type values** i.e. they are including the transaction value of goods and the values of services (e.g. transport, insurance, transfer, storing of the goods etc.) performed to deliver goods to the border of the exporting country. Value of goods, which is the subject of temporary admissions and of goods for repair and after repair, is not included to the value of foreign trade. Value of goods, which were only cleared for customs purposes in the Slovak Republic, is also not included to the value of foreign trade with non-member countries of the EU (value of quasi imports and exports).

Data on value of imported and exported electricity and natural gas are estimated on the basis of data on physical flows.

If value of total exports is higher than value of total imports there is positive trade balance. If value of total exports is lower than value of total imports there is negative trade balance.

Figures published by countries are compiled according to Commission Regulation (EC) No 1106/2012. Data for the year 2019 are processed by Combined Nomenclature of the year 2019 and data for the year 2020 by Combined Nomenclature of the year 2020.

**Published data are preliminary and they are subject of further updating.**

## Použité skratky:

Členské štáty EÚ (Európska únia):

Belgicko, Bulharsko, Cyprus, Česká republika, Dánsko, Estónsko, Fínsko, Francúzsko, Grécko, Holandsko, Chorvátsko, Írsko, Litva, Lotyšsko, Luxembursko, Maďarsko, Malta, Nemecko, Poľsko, Portugalsko, Rakúsko, Rumunsko, Slovensko, Slovinsko, Španielsko, Švédsko, Taliansko

Členské krajiny EZVO (Európske združenie voľného obchodu):

Island, Lichtenštajnsko, Nórsko, Švajčiarsko

Členské krajiny OECD (Organizácia pre hospodársku spoluprácu a rozvoj):

Austrália, Belgicko, Česká republika, Čile, Dánsko, Estónsko, Fínsko, Francúzsko, Grécko, Holandsko, Írsko, Island, Izrael, Japonsko, Kanada, Kolumbia (od 28.4.2020), Kórejská republika, Litva, Lotyšsko, Luxembursko, Maďarsko, Mexiko, Nemecko, Nórsko, Nový Zéland, Poľsko, Portugalsko, Rakúsko, Slovensko, Slovinsko, Španielsko, Švajčiarsko, Švédsko, Spojené kráľovstvo, Spojené štáty, Taliansko, Turecko

D = celkový dovoz

V = celkový vývoz

Štr. = štruktúra (podiel na celkovom dovoze / celkovom vývoze)

## Poznámky k tabuľkám

**(0)** - znamená, že realizácia celkového dovozu resp. celkového vývozu bola menšia ako najmenšia jednotka vyjadrená v tabuľke

**(-)** - znamená, že jav sa nevyskytoval

**(x)** - znamená, že zápis nie je možný z logických dôvodov; v indexoch vedľa čísla znamená násobok

**(.)** - znamená, že údaj nie je k dispozícii alebo je nespoľahlivý

Prípadné rozdiely na poslednom mieste sú zo zaokrúhľovania.

## List of Used Abbreviations:

### EU Member States (European Union):

Belgium, Bulgaria, Cyprus, Czech Republic, Denmark, Estonia, Finland, France, Greece, Netherlands, Croatia, Ireland, Lithuania, Latvia, Luxembourg, Hungary, Malta, Germany, Poland, Portugal, Austria, Romania, Slovakia, Slovenia, Spain, Sweden, Italy

### EFTA Member Countries (European Free Trade Association):

Iceland, Liechtenstein, Norway, Switzerland

### OECD Member Countries (Organisation for Economic Co-operation and Development):

Australia, Belgium, Columbia (from 28<sup>th</sup> April 2020), Czech Republic, Denmark, Estonia, Finland, France, Greece, Chile, Netherlands, Ireland, Iceland, Israel, Japan, Canada, Republic of Korea, Lithuania, Latvia, Luxembourg, Hungary, Mexico, Germany, Norway, New Zealand, Poland, Portugal, Austria, Slovakia, Slovenia, Spain, Switzerland, Sweden, United Kingdom, United States, Italy, Turkey

I = Total Import

E = Total Export

Str. = Structure (Share in Total Export / Total Import)

## Notes to tables

(0) - means that the realisation of total import and total export was smaller than the smallest unit which could be given

(-) - means that phenomenon did not occur

(x) - means that the entry is not possible for logical reasons; in the column indices x at number means a multiple

(.) - means that the figure is not available or reliable

Possible differences on the last digit position arise from rounding off the absolute number.



## Vývoj zahraničného obchodu za január až jún 2020

Zo Slovenskej republiky sa za *január až jún* **vyviezol** tovar v hodnote 33 839 mil. eur. V porovnaní s rovnakým obdobím roku 2019 sa znížil celkový vývoz o 16,9 %.

Z tovarového hľadiska najviac klesol vývoz osobných automobilov a iných motorových vozidiel konštruovaných hlavne na prepravu osôb o 2 550,1 mil. eur, častí, súčastí a príslušenstva motorových vozidiel o 479 mil. eur, monitorov a projektorov, televíznych prijímačov o 460,4 mil. eur, plochých valcovaných výrobkov zo železa alebo nelegovanej ocele, valcovaných za tepla o 222,5 mil. eur a nových pneumatík z kaučuku o 200,1 mil. eur.

Najviac vzrástol vývoz konštrukcií a ich častí zo železa a ocele o 48,1 mil. eur a liekov na predaj v malom o 40,3 mil. eur.

V rámci najvýznamnejších obchodných partnerov poklesol vývoz do Nemecka a Spojeného kráľovstva zhodne o 18,9 %, Českej republiky a Francúzska zhodne o 17,3 %, Poľska o 9,4 %, Maďarska o 11,6 %, Rakúska o 13,9 %, Talianska o 25,7 %, Spojených štátov amerických o 39,6 %, Španielska o 27,9 %, Rumunska o 20,7 % a Holandska o 8,1 %.

Z pohľadu hlavných ekonomických zoskupení sa znížil vývoz do krajín EÚ o 16,5 % (tvoril 79,5 % celkového vývozu SR) a do krajín OECD o 17,1 % (na celkovom vývoze SR sa podieľal 87,9 %).

Do Slovenskej republiky sa za *január až jún* **doviezol** tovar v hodnote 33 672,4 mil. eur pri medziročnom poklese o 15,4 %.

Z tovarového hľadiska najviac klesol dovoz častí, súčastí a príslušenstva motorových vozidiel o 1 184,5 mil. eur, osobných automobilov a iných motorových vozidiel konštruovaných hlavne na prepravu osôb o 450,3 mil. eur, drôtov a káblov o 390,7 mil. eur, sedadiel, tiež premeniteľných na lôžka o 309,2 mil. eur a telefónnych súprav vrátane telefónov pre celulárnu sieť alebo ostatné bezdrôtové siete o 259 mil. eur.

Významnejšie vzrástol dovoz elektrických akumulátorov, vrátane ich separátorov o 294,7 mil. eur a liekov na predaj v malom o 86,7 mil. eur.

Vo vzťahu k najvýznamnejším obchodným partnerom poklesol dovoz z Nemecka o 18,7 %, Českej republiky o 19,6 %, Číny o 4,1 %, Poľska o 16,7 %, Kórejskej republiky o 13,6 %, Ruskej federácie o 26,8 %, Maďarska o 18,6 %, Vietnamu o 13,1 %, Francúzska o 10 %, Talianska o 22,4 % a Rakúska o 19,2 %.

Z hľadiska hlavných ekonomických zoskupení sa oproti rovnakému obdobiu roku 2019 znížil dovoz z krajín EÚ o 15,3 % (tvoril 66 % z celkového dovozu) a z krajín OECD o 17,8 % (na celkovom dovoze SR sa podieľal 64,8 %).

**Saldo** zahraničného obchodu za *január až jún 2020* bolo aktívne v objeme 166,6 mil. eur (o 750,2 mil. eur nižšie ako za rovnaké obdobie minulého roku).

Najvyššie aktívne saldo mala Slovenská republika s Nemeckom (2 059,5 mil. eur), Spojeným kráľovstvom (1 083,2 mil. eur), Francúzskom (1 062,1 mil. eur), Rakúskom (905,6 mil. eur), Poľskom (806,5 mil. eur), Spojenými štátmi americkými (524,5 mil. eur), Maďarskom (513,3 mil. eur), Talianskom (407,3 mil. eur), Českou republikou (371,9 mil. eur), Rumunskom (335,7 mil. eur) a Španielskom (331,8 mil. eur).

Najväčšie pasívne saldo bolo s Kórejskou republikou (1 715,2 mil. eur), Vietnamom (1 681,5 mil. eur), Čínou (1 540 mil. eur), Ruskou federáciou (1 245,5 mil. eur), Malajziou (184,3 mil. eur), Taiwanom (150,9 mil. eur) a Japonskom (120,2 mil. eur).



**Zahraničný obchod za január až jún 2020**  
**Foreign trade for January to June 2020**

v mil. EUR, FOB/FOB

Mill. EUR, FOB/FOB

Krajina pôvodu / určenia	Január až jún 2020 / January to June 2020							Country of origin / destination
	celkový dovoz Total Import	štruktúra Structure %	index Index 2020/2019 %	celkový vývoz Total Export	štruktúra Structure %	index Index 2020/2019 %	saldo Balance	
<b>SPOLU</b>	<b>33 672</b>	<b>100,0</b>	<b>84,6</b>	<b>33 839</b>	<b>100,0</b>	<b>83,1</b>	<b>167</b>	<b>TOTAL</b>
OECD	21 811	64,8	82,2	29 758	87,9	82,9	7 947	OECD
z toho: Spojené štáty americké	427	1,3	101,3	952	2,8	60,4	525	of which: United States
Japonsko	194	0,6	66,5	73	0,2	88,0	-120	Japan
Turecko	274	0,8	76,5	295	0,9	113,8	21	Turkey
Kanada	37	0,1	59,0	101	0,3	71,2	65	Canada
EÚ-27B	22 225	66,0	84,7	26 907	79,5	83,5	4 681	EU-27B
z toho: Nemecko	5 352	15,9	81,3	7 412	21,9	81,1	2 059	of which: Germany
Česká republika	3 287	9,8	80,4	3 659	10,8	82,7	372	Czech Republic
Taliano	1 079	3,2	77,6	1 486	4,4	74,3	407	Italy
Rakúsko	1 035	3,1	80,8	1 940	5,7	86,1	906	Austria
Poľsko	1 907	5,7	83,3	2 713	8,0	90,6	807	Poland
Maďarsko	1 720	5,1	81,4	2 234	6,6	88,4	513	Hungary
Francúzsko	1 217	3,6	90,0	2 279	6,7	82,7	1 062	France
Holandsko	459	1,4	75,7	772	2,3	91,9	313	Netherlands
Belgicko	318	0,9	93,4	524	1,5	93,1	206	Belgium
Španielsko	512	1,5	80,3	843	2,5	72,1	332	Spain
Švédsko	192	0,6	85,6	513	1,5	99,4	322	Sweden
Slovensko	137	0,4	78,7	272	0,8	80,5	135	Slovenia
Dánsko	135	0,4	95,0	315	0,9	95,4	180	Denmark
Fínsko	127	0,4	163,0	123	0,4	100,4	-4	Finland
Írsko	112	0,3	104,8	72	0,2	100,9	-40	Ireland
Grécko	60	0,2	104,2	96	0,3	58,8	36	Greece
Portugalsko	133	0,4	76,8	112	0,3	77,7	-21	Portugal
Rumunsko	485	1,4	72,8	820	2,4	79,3	336	Romania
Bulharsko	121	0,4	78,7	215	0,6	86,0	95	Bulgaria
Chorvátsko	45	0,1	76,8	213	0,6	88,8	168	Croatia
Nešpecifikované čl. štáty EÚ	3 423	10,2	110,0	29	0,1	98,1	-3 395	Non-specified EU MS
EZVO	291	0,9	98,0	708	2,1	101,4	417	EFTA
z toho: Švajčiarsko	250	0,7	99,4	554	1,6	91,7	305	of which: Switzerland
Nórsko	35	0,1	85,2	139	0,4	168,6	104	Norway
EURÓPA	25 236	74,9	83,4	30 366	89,7	83,7	5 130	EUROPE
z toho: Spojené kráľovstvo	499	1,5	85,6	1 582	4,7	81,1	1 083	of which: United Kingdom
Ruská federácia	1 761	5,2	73,2	516	1,5	66,7	-1 245	Russian Federation
Ukrajina	187	0,6	49,9	308	0,9	105,3	120	Ukraine
ÁZIA	7 226	21,5	87,9	1 842	5,4	96,4	-5 384	ASIA
z toho: Čína	2 231	6,6	95,9	691	2,0	79,3	-1 540	of which: China
Kórejská republika	1 853	5,5	86,4	137	0,4	109,8	-1 715	Korea, Republic of
Taiwan	164	0,5	76,8	13	0,0	80,8	-151	Taiwan
Vietnam	1 701	5,1	86,9	19	0,1	117,6	-1 681	Viet Nam
Malajzia	189	0,6	85,6	5	0,0	74,5	-184	Malaysia
India	123	0,4	83,3	46	0,1	117,1	-77	India
AFRIKA	292	0,9	94,0	258	0,8	72,7	-35	AFRICA
z toho: Južná Afrika	24	0,1	44,3	46	0,1	72,0	22	of which: South Africa
Maroko	56	0,2	88,5	57	0,2	54,0	1	Morocco
Pobrežie Slonoviny	11	0,0	115,6	4	0,0	129,6	-7	Côte d'Ivoire
Egypt	102	0,3	173,3	68	0,2	97,4	-34	Egypt
AMERIKA	615	1,8	86,7	1 254	3,7	62,1	639	AMERICA
z toho: Brazília	27	0,1	64,0	46	0,1	92,2	20	of which: Brazil
Mexiko	53	0,2	68,3	70	0,2	48,9	17	Mexico
Jamajka	2	0,0	6,7	1	0,0	101,7	0	Jamaica
Kostarika	8	0,0	74,1	3	0,0	195,2	-5	Costa Rica
Argentína	18	0,1	90,2	13	0,0	244,5	-5	Argentina
AUSTRÁLIA	9	0,0	108,3	105	0,3	92,8	96	AUSTRALIA
z toho: Austrália	5	0,0	100,4	87	0,3	86,6	82	of which: Australia
Nový Zéland	4	0,0	121,7	19	0,1	139,4	15	New Zealand
OCEÁNIA	1	0,0	118,6	1	0,0	133,9	1	OCEANIA
NEŠPECIFIKOVANÉ	294	0,9	100,0	13	0,0	154,0	-281	NON-SPECIFIED

## Teritoriálna štruktúra celkového dovozu podľa krajín po mesiacoch

v tis. EUR, FOB

Krajina pôvodu	2019							2020
	6.	7.	8.	9.	10.	11.	12.	1.
<b>SPOLU</b>	<b>6 244 411</b>	<b>6 090 831</b>	<b>6 070 768</b>	<b>6 889 307</b>	<b>7 484 873</b>	<b>7 227 870</b>	<b>5 807 704</b>	<b>6 595 843</b>
AFRIKA	50 733	45 208	41 928	58 223	78 763	74 102	60 566	59 194
AMERIKA	122 651	112 214	128 660	114 146	135 157	131 873	104 283	148 428
ANTARKTÍDA	2	0	0	1	4	2	3	15
AUSTRÁLIA	1 681	2 232	1 023	3 752	2 314	1 022	3 437	1 024
ÁZIA	1 256 359	1 338 528	1 368 106	1 513 362	1 662 221	1 592 990	1 223 642	1 416 383
EURÓPA	4 772 330	4 542 536	4 480 384	5 147 195	5 537 182	5 356 764	4 345 659	4 923 109
OCEÁNIA	22	287	114	29	1 073	42	69	424
Nešpecifikované štáty a územia	40 634	49 826	50 554	52 599	68 160	71 075	70 044	47 267
Nešpecifikované členské štáty EÚ	516 667	576 572	515 802	631 792	692 940	704 375	740 890	551 492
OECD	4 254 388	3 997 990	3 988 822	4 478 795	4 847 393	4 709 889	3 526 563	4 313 782
EÚ-27B	4 252 724	4 006 168	3 917 800	4 539 641	4 849 149	4 771 673	3 738 819	4 201 439
EZVO	46 116	55 527	48 332	55 759	69 001	60 894	43 612	59 329
Afganistan	1	1	21	1	2	2	27	1
Albánsko	518	602	490	391	854	351	482	243
Alžírsko	58	141	188	215	409	412	177	112
Americká Samoa	14	29	31	0	0	-	8	396
Americké Panenské ostrovy	0	1	-	0	1	3	4	1
Andorra	5	4	8	4	2	9	1	2
Angola	-	-	-	-	-	-	-	0
Anguilla	0	0	-	-	22	17	0	18
Antarktída	0	-	-	-	-	-	-	-
Antigua a Barbuda	0	0	0	0	5	0	0	20
Argentína	3 302	4 209	3 295	4 279	4 130	4 928	2 153	4 519
Arménsko	54	99	139	60	78	174	67	169
Aruba	-	-	-	-	3	-	-	0
Austrália	932	1 648	420	990	636	554	2 372	684
Azerbajdžan	39	212	69	16	2	3	8 835	8 840
Bahamy	6	0	0	-	3	-	-	0
Bahrain	189	467	192	6	3	2	1	175
Bangladéš	17 644	21 298	22 708	23 164	25 070	19 527	19 054	22 471
Barbados	83	125	47	18	163	31	36	76
Belgicko	55 144	57 612	45 982	56 448	61 083	55 629	46 663	62 281
Belize	11	4	0	18	26	1	1	1
Benin	-	-	-	-	4	-	0	-
Bermudy	1	1	-	1	0	-	1	1
Bhután	-	-	-	0	0	-	-	-
Bielorusko	6 548	5 099	5 904	7 368	7 788	5 874	5 470	5 872

## Territorial Structure of Total Import by Countries by Months

Thousand EUR, FOB

2020					Kumulovaná hodnota Cumulated value		Index 2020/2019	Country of origin
2.	3.	4.	5.	6.	2019	2020		
6 548 448	6 339 401	4 069 613	4 364 169	5 754 924	39 790 714	33 672 398	84,6	TOTAL
58 549	62 849	35 655	35 502	40 348	310 624	292 099	94,0	AFRICA
95 387	106 071	87 222	85 175	92 699	709 578	614 982	86,7	AMERICA
5	0	1	6	3	44	30	68,5	ANTARCTICA
1 463	1 538	1 017	3 188	780	8 317	9 011	108,3	AUSTRALIA
1 274 138	1 386 642	1 084 219	1 007 833	1 056 635	8 216 276	7 225 850	87,9	ASIA
5 070 349	4 732 097	2 808 958	3 182 912	4 518 235	30 251 140	25 235 660	83,4	EUROPE
46	60	59	14	69	566	671	118,6	OCEANIA
48 510	50 143	52 482	49 539	46 154	294 169	294 094	100,0	Non-specified countries
567 211	554 204	477 354	555 409	717 731	3 111 553	3 423 401	110,0	Non-specified EU MS
4 364 480	4 126 162	2 452 425	2 792 813	3 761 281	26 520 919	21 810 944	82,2	OECD
4 411 197	4 128 862	2 469 186	2 927 166	4 087 471	26 240 869	22 225 322	84,7	EU-27B
52 506	56 873	34 813	35 221	52 343	297 063	291 085	98,0	EFTA
1	3	95	2	2	7	104	15,2x	Afghanistan
514	390	543	787	1 019	2 619	3 496	133,5	Albania
238	99	57	171	41	708	718	101,5	Algeria
3	2	-	0	1	167	402	240,7	American Samoa
1	1	-	1	2	16	5	31,8	Virgin Islands, United States
5	64	3	8	2	177	85	47,9	Andorra
0	-	-	-	-	0	0	154,8	Angola
38	1	-	-	-	28	57	205,3	Anguilla
0	-	-	-	-	0	0	35,0	Antarctica
14	19	0	0	0	0	53	111,4x	Antigua and Barbuda
2 548	2 837	2 334	2 362	3 387	19 933	17 987	90,2	Argentina
121	203	52	54	663	714	1 262	176,8	Armenia
-	-	-	-	-	4	0	9,9	Aruba
546	1 036	941	1 733	283	5 203	5 223	100,4	Australia
11	1	73	18	4	547	8 947	16,4x	Azerbaijan
0	0	0	0	0	40	0	0,1	Bahamas
251	4	285	0	160	1 003	875	87,2	Bahrain
18 600	23 993	14 286	15 430	15 995	135 476	110 776	81,8	Bangladesh
70	34	10	32	43	494	264	53,5	Barbados
66 837	62 240	39 865	35 757	50 726	340 207	317 706	93,4	Belgium
4	0	11	1	-	231	17	7,5	Belize
0	0	-	0	-	2	0	15,0	Benin
2	-	-	0	2	15	6	37,5	Bermuda
-	-	-	-	-	-	-	x	Bhutan
5 785	5 494	5 258	6 309	6 952	44 666	35 670	79,9	Belarus

**Teritoriálna štruktúra celkového dovozu podľa krajín po mesiacoch**

1. pokračovanie  
v tis. EUR, FOB

Krajina pôvodu	2019							2020
	6.	7.	8.	9.	10.	11.	12.	1.
Bonaire, Sint Eustatius a Saba	-	-	-	-	-	-	-	-
Bosna a Hercegovina	6 010	5 841	3 717	4 835	6 132	5 578	4 514	4 921
Botswana	-	1	-	-	0	-	-	-
Bouvetov ostrov	-	-	-	-	-	-	-	15
Brazília	6 074	3 848	3 632	4 758	4 359	5 994	3 242	4 722
Britské indickooceánske územie	1	-	1	-	-	-	-	-
Britské panenské ostrovy	9	11	0	-	-	-	-	-
Brunejsko-darussalamský štát	1	-	-	2	-	-	1	-
Bulharsko	21 626	21 979	23 879	26 585	24 233	23 500	19 700	20 274
Burkina	7	87	-	0	86	92	-	0
Burundi	-	-	-	-	0	-	-	4
Ceuta	-	0	-	0	0	0	0	0
Cookove ostrovy	-	17	79	-	47	-	-	-
Curaçao	-	-	0	-	-	21	-	1
Cyprus	2 701	1 221	1 448	2 635	1 378	3 606	1 935	1 428
Čad	0	0	0	0	0	0	0	0
Česká republika	676 526	608 476	621 341	691 013	747 199	700 958	525 288	610 699
Čierna Hora	148	33	0	0	2	1	156	2
Čile	338	330	303	223	214	204	179	328
Čína	363 939	399 923	401 819	474 127	523 893	496 976	396 907	458 468
Dánsko	20 120	19 168	23 484	29 324	33 047	24 678	17 480	23 438
Dominika	1	37	1	1	2	2	1	6
Dominikánska republika	391	283	275	260	303	329	267	243
Džibutsko	28	39	193	73	15	6	22	51
Egypt	13 984	11 837	13 802	22 341	33 771	33 086	26 948	20 341
Ekvádor	1 719	815	1 000	458	642	541	782	967
Eritrea	1 291	-	-	-	1	-	0	2
Estónsko	1 586	1 463	1 119	1 648	1 733	2 007	1 550	1 215
Etiópia	247	402	320	234	259	263	319	210
Faerské ostrovy	1	0	100	0	0	0	5	15
Falklandské ostrovy	-	-	9	-	-	-	-	-
Fidži	1	1	2	0	0	7	2	20
Filipíny	3 366	3 897	4 168	5 943	4 860	4 786	2 580	4 624
Fínsko	11 737	25 404	10 631	35 473	12 578	23 445	9 167	13 798
Francúzska Polynézia	-	-	-	-	0	5	-	1

# Territorial Structure of Total Import by Countries by Months

1st continuation  
Thousand EUR, FOB

2020					Kumulovaná hodnota Cumulated value		Index 2020/2019	Country of origin
2.	3.	4.	5.	6.	2019	2020		
-	-	-	-	0	-	0	x	Bonaire, Sint Eustatius and Saba
4 787	5 246	4 514	4 830	5 184	34 421	29 482	85,6	Bosnia and Herzegovina
-	16	-	-	12	-	28	x	Botswana
1	-	-	-	-	-	16	x	Bouvet Island
3 679	5 286	3 201	3 671	6 350	42 015	26 909	64,0	Brazil
-	0	-	-	-	2	0	4,4	British Indian Ocean Territory
-	1	-	-	0	36	1	3,9	Virgin Islands, British
0	-	4	-	14	4	19	468,3	Brunei Darussalam
22 258	20 306	17 022	18 105	22 607	153 213	120 572	78,7	Bulgaria
-	0	109	3	1	56	112	199,0	Burkina Faso
-	-	-	-	-	-	4	x	Burundi
133	0	0	45	1	147	180	122,6	Ceuta
16	-	-	-	-	246	16	6,4	Cook Islands
-	-	-	-	-	1	1	137,7	Curaçao
502	726	1 620	813	863	9 455	5 952	63,0	Cyprus
-	-	-	0	-	0	0	263,0	Chad
636 723	628 062	394 732	438 350	578 815	4 089 133	3 287 381	80,4	Czech Republic
1	31	58	0	84	161	176	109,2	Montenegro
619	370	448	506	535	2 420	2 805	115,9	Chile
404 623	352 840	359 472	338 759	316 366	2 324 704	2 230 528	95,9	China
23 813	23 955	20 423	20 267	23 544	142 603	135 440	95,0	Denmark
32	0	1	9	1	51	49	96,2	Dominica
170	246	199	175	273	1 589	1 305	82,1	Dominican Republic
8	75	17	23	6	378	181	47,8	Djibouti
18 876	24 960	14 832	11 791	11 267	58 912	102 066	173,3	Egypt
1 364	951	949	1 010	915	13 049	6 156	47,2	Ecuador
-	2	-	0	1	1 714	4	0,2	Eritrea
1 722	1 651	1 079	1 524	1 467	11 540	8 658	75,0	Estonia
312	468	285	312	301	2 030	1 888	93,0	Ethiopia
5	3	-	22	26	281	71	25,4	Faroe Islands
-	-	-	-	-	4	-	-	Falkland Islands
10	0	45	0	6	14	81	580,3	Fiji
3 375	3 373	2 181	1 297	2 723	21 218	17 572	82,8	Philippines
12 389	19 492	32 552	22 489	25 913	77 685	126 633	163,0	Finland
-	-	-	0	1	1	2	238,0	French Polynesia

**Teritoriálna štruktúra celkového dovozu podľa krajín po mesiacoch**

2. pokračovanie  
v tis. EUR, FOB

Krajina pôvodu	2019							2020
	6.	7.	8.	9.	10.	11.	12.	1.
Francúzske južné územia	2	0	0	1	4	1	2	0
Francúzsko	247 455	248 828	172 972	241 666	272 681	261 826	224 646	256 144
Gabon	5	11	0	0	34	0	-	0
Gambia	-	-	-	-	-	-	0	-
Ghana	52	179	570	336	482	550	294	253
Gibraltár	-	-	0	-	1	1	-	-
Grécko	10 487	7 161	6 348	10 958	7 705	9 845	8 216	11 514
Grenada	-	-	44	0	12	2	-	1
Grónsko	-	-	0	-	-	-	-	-
Gruzínsko	78	51	118	249	242	323	50	65
Guam	-	-	-	-	-	-	4	-
Guatemala	160	87	31	67	132	100	133	149
Guinea	-	-	0	3	0	-	-	0
Guinea-Bissau	-	-	-	-	-	-	-	-
Guyana	31	9	5	21	48	18	23	40
Haiti	16	1	1	2	6	1	13	2
Heardov ostrov a Mcdonaldove ostrovy	-	-	-	-	-	1	1	-
Holandsko	87 920	80 793	78 284	92 554	95 485	90 954	81 114	88 401
Honduras	130	170	129	234	264	108	90	175
Hongkong	1 943	1 267	1 438	1 514	2 332	2 098	1 379	1 997
Chorvátsko	12 310	9 347	6 880	9 479	8 718	8 310	7 716	7 522
India	20 783	23 281	21 614	21 941	23 443	22 152	16 525	27 019
Indonézia	10 311	11 857	9 115	8 763	9 668	10 267	6 104	11 488
Irak	-	-	-	-	-	1	-	5
Iránska islamská republika	379	526	119	798	560	745	376	441
Írsko	18 523	18 405	14 752	24 886	21 359	26 528	23 160	20 853
Island	418	502	412	252	387	382	554	234
Izrael	3 489	3 233	4 314	2 952	3 033	3 472	3 127	4 299
Jamajka	70	7	12	3	2 952	6	4	503
Japonsko	44 758	44 093	39 693	46 665	49 594	46 506	33 015	43 635
Jemen	0	0	-	-	-	-	-	-
Jordánsko	84	70	115	158	109	200	92	158
Južná Afrika	4 067	5 796	3 226	7 737	8 000	6 376	4 307	3 440
Južná Georgia a Južné Sandwichove ostrovy	0	-	1	-	-	-	-	-
Južný Sudán	0	0	0	0	1	0	0	-

## Territorial Structure of Total Import by Countries by Months

2nd continuation  
Thousand EUR, FOB

2020					Kumulovaná hodnota Cumulated value		Index 2020/2019	Country of origin
2.	3.	4.	5.	6.	2019	2020		
4	0	1	4	3	7	12	173,9	French Southern Territories
275 433	225 485	95 120	137 070	228 004	1 352 986	1 217 255	90,0	France
0	0	3 069	73	12	887	3 154	355,8	Gabon
-	-	-	-	-	0	-	-	Gambia
47	24	15	79	60	656	479	73,1	Ghana
-	-	-	1	-	2	1	47,7	Gibraltar
10 330	9 978	10 283	8 699	9 404	57 789	60 209	104,2	Greece
-	-	-	-	-	17	1	3,3	Grenada
2	-	-	-	-	-	2	x	Greenland
88	106	327	99	212	791	896	113,3	Georgia
-	-	-	-	-	0	-	-	Guam
143	125	63	51	80	1 034	610	59,0	Guatemala
0	-	1	-	0	0	1	135,0x	Guinea
-	-	-	1	-	-	1	x	Guinea-Bissau
30	12	8	-	24	260	113	43,4	Guyana
1	1	22	1	39	52	67	128,0	Haiti
-	-	0	2	-	37	2	5,4	Heard Island and McDonald Islands
86 844	90 988	60 499	61 422	70 906	606 732	459 060	75,7	Netherlands
135	68	34	41	58	792	512	64,6	Honduras
1 628	1 587	2 502	2 082	1 637	10 582	11 432	108,0	Hong Kong
7 988	9 829	6 865	5 054	7 721	58 590	44 979	76,8	Croatia
25 156	26 660	16 185	11 545	16 160	147 380	122 726	83,3	India
9 500	10 039	10 249	6 492	7 485	57 821	55 253	95,6	Indonesia
2	0	0	-	-	25	8	31,8	Iraq
1 135	274	91	316	498	3 335	2 755	82,6	Iran, Islamic Republic of
23 736	24 267	12 949	12 103	18 572	107 378	112 480	104,8	Ireland
321	579	847	602	869	2 784	3 454	124,0	Iceland
3 633	4 477	4 090	3 826	3 563	24 288	23 889	98,4	Israel
756	288	6	33	3	23 787	1 590	6,7	Jamaica
37 151	34 408	22 332	27 963	28 061	291 160	193 549	66,5	Japan
-	-	-	0	-	1	0	1,2	Yemen
64	205	19	144	93	769	683	88,8	Jordan
3 197	5 567	3 967	5 262	2 833	54 810	24 266	44,3	South Africa
-	-	-	-	-	30	-	-	South Georgia and South Sandwich Islands
-	1	10	0	7	1	19	21,1x	South Sudan



**Teritoriálna štruktúra celkového dovozu podľa krajín po mesiacoch**

3. pokračovanie  
v tis. EUR, FOB

Krajina pôvodu	2019							2020
	6.	7.	8.	9.	10.	11.	12.	1.
Kajmanie ostrovy	-	-	-	-	-	-	-	-
Kambodža	2 748	4 427	5 440	5 475	4 777	4 071	2 637	3 785
Kamerun	1 255	1 037	904	645	1 340	1 420	1 493	1 175
Kanada	11 992	8 918	5 115	7 171	7 240	5 681	3 646	3 996
Kapverdy	-	-	5	0	-	-	-	-
Katar	37	8	11	58	13	23	43	5
Kazachstan	57	9 038	24	88	105	75	8 310	8 246
Keňa	77	84	124	137	350	100	244	47
Kirgizská republika	2	336	-	169	2	12	3	5
Kiribati	-	-	-	-	-	-	0	3
Kokosové ostrovy (alebo Keelingove ostrovy)	0	-	0	0	0	0	34	1
Kolumbia	1 303	3 350	1 478	1 640	4 661	4 825	2 916	664
Komory	0	1	2	1	0	6	1	1
Konžská republika	0	2	0	0	1	0	2	31
Konžská demokratická rep.	0	7	1	0	2	2	29	0
Kórejská ľudovodemokratická republika	4	25	35	6	3	1	63	4
Kórejská republika	318 661	333 519	367 049	345 429	386 517	378 151	319 409	396 670
Kosovo	12	36	99	63	17	1	3	34
Kostarika	2 063	880	1 527	1 421	1 217	1 540	1 778	1 174
Kuba	129	108	53	74	113	127	46	57
Kuvajť	115	116	87	44	35	27	4	9
Laoská ľudovodemokratická republika	31	12	15	38	46	32	31	19
Lesotho	92	86	177	180	143	84	103	125
Libanon	1	8	9	34	3	2	3	5
Libéria	0	0	-	-	-	0	-	0
Líbya	-	-	-	-	-	-	-	-
Lichtenštajnsko	388	453	899	1 118	1 613	722	862	593
Litva	7 425	8 555	6 956	6 808	8 273	6 084	4 607	6 446
Lotyšsko	1 198	2 214	1 808	2 553	3 096	2 322	2 519	2 798
Luxembursko	7 723	6 682	8 417	6 434	7 685	6 720	6 030	7 976
Macao	11	16	7	39	26	13	14	18
Madagaskar	81	146	116	124	105	41	33	35
Maďarsko	355 628	267 295	335 935	377 737	378 863	406 702	253 774	349 055
Malajzia	36 813	29 360	46 121	49 528	58 515	49 999	33 393	41 549
Malawi	88	66	1	96	84	164	20	51
Maldivy	10	14	13	14	10	7	-	9
Mali	531	184	4	3	0	-	1	4

## Territorial Structure of Total Import by Countries by Months

3rd continuation  
Thousand EUR, FOB

2020					Kumulovaná hodnota Cumulated value		Index 2020/2019	Country of origin
2.	3.	4.	5.	6.	2019	2020		
-	-	-	9	-	1	9	18,1x	Cayman Islands
2 629	4 239	1 865	2 532	2 497	24 164	17 547	72,6	Cambodia
934	986	732	702	642	8 013	5 171	64,5	Cameroon
5 715	8 787	6 985	6 188	5 185	62 513	36 855	59,0	Canada
0	-	1	-	-	1	1	57,3	Cape Verde
109	53	19	25	5	338	216	63,9	Qatar
45	49	23 426	6 912	6 785	34 712	45 462	131,0	Kazakhstan
66	49	50	90	52	467	353	75,6	Kenya
2	22	13	9	1	103	51	49,0	Kyrgyz, Republic
-	-	-	-	-	-	3	x	Kiribati
8	0	0	0	-	16	8	52,3	Cocos Islands (or Keeling Is.)
3 379	3 168	1 936	1 932	1 166	16 401	12 245	74,7	Colombia
1	0	0	0	1	3	4	138,0	Comoros
4	0	0	-	0	8	36	464,4	Congo
1	0	0	3	0	55	5	8,8	Congo, Democr. Republic of
77	2	60	5	93	194	240	123,8	Korea, Democratic People's Republic of
310 774	348 717	314 034	258 862	223 598	2 143 942	1 852 655	86,4	Korea, Republic of
8	17	35	2	41	119	136	114,0	Kosovo
1 286	1 585	901	1 638	1 062	10 321	7 647	74,1	Costa Rica
66	96	27	17	134	554	397	71,6	Cuba
63	2	4	9	49	638	134	21,0	Kuwait
17	10	26	25	48	188	146	77,3	Lao, People's Democratic Republic of
199	115	55	53	160	1 270	706	55,6	Lesotho
1	0	1	1	1	71	10	13,4	Lebanon
-	-	-	-	-	0	0	101,9	Liberia
-	-	-	-	715	0	715	6 059,5x	Libya
764	643	344	375	624	2 399	3 342	139,3	Liechtenstein
6 599	8 180	5 890	6 304	5 648	42 169	39 068	92,6	Lithuania
3 964	5 224	2 737	3 978	2 004	18 836	20 705	109,9	Latvia
5 886	6 559	3 237	2 468	5 427	46 104	31 553	68,4	Luxembourg
13	14	60	14	15	106	134	126,4	Macao
53	114	23	37	32	375	295	78,7	Madagascar
375 073	323 007	173 774	161 411	337 992	2 114 291	1 720 313	81,4	Hungary
33 983	36 071	31 747	18 997	27 138	221 252	189 486	85,6	Malaysia
24	84	138	43	122	478	463	96,9	Malawi
0	-	0	0	-	44	9	19,5	Maldives
5	2	2	0	0	2 186	13	0,6	Mali

**Teritoriálna štruktúra celkového dovozu podľa krajín po mesiacoch**

4. pokračovanie  
v tis. EUR, FOB

Krajina pôvodu	2019							2020
	6.	7.	8.	9.	10.	11.	12.	1.
Malta	742	562	1 160	754	768	577	414	1 185
Maroko	10 138	9 118	7 224	10 060	12 453	10 754	9 325	13 229
Marshallove ostrovy	-	0	-	-	0	-	17	-
Maurícius	110	60	49	89	202	161	52	95
Mauritánia	2	-	3	2	5	3	3	6
Melilla	-	-	-	-	-	-	-	-
Menšie odľahlé ostrovy Spojených štátov	-	111	0	0	-	4	0	2
Mexiko	18 347	12 084	11 862	9 929	13 544	10 639	9 441	10 176
Mikronézske federatívne štáty	-	-	-	-	-	-	-	-
Mjanmarsko	1 726	3 987	4 549	4 931	5 059	3 323	3 466	3 693
Mnohonárodnostný štát Bolívia	1 386	2 674	1 364	438	1 671	5	56	587
Moldavská republika	1 671	1 552	2 337	3 093	2 512	2 516	2 638	2 022
Mongolsko	24	19	1	0	1	0	0	3
Montserrat	-	-	-	-	-	-	-	-
Mozambik	6 499	4 071	4 069	2 339	5 652	5 584	3 960	5 360
Namíbia	73	71	150	93	206	77	73	467
Nauru	0	0	-	-	-	2	-	-
Nemecko	1 045 922	924 192	1 025 797	1 082 118	1 143 973	1 200 903	869 108	1 033 173
Nepál	0	13	6	4	3	14	6	7
Niger	1	0	0	0	0	0	1	1
Nigéria	200	217	155	327	395	162	179	346
Nikaragua	45	107	344	235	457	526	268	160
Niue	-	0	-	-	-	-	-	-
Nórsko	7 004	6 720	5 902	7 678	9 068	6 241	5 347	11 780
Nová Kaledónia	-	-	-	0	0	-	-	-
Nový Zéland	749	583	603	2 763	1 677	468	1 065	340
Okupované palestínske územie	1	2	-	-	3	0	-	-
Omán	18	6	1	8	2	5	3	5
Ostrov Norfolk	0	-	-	-	-	-	-	-
Ostrovy Turks a Caicos	10	6	6	0	49	0	2	288
Pakistan	4 157	4 793	4 944	5 145	5 311	5 841	4 848	6 561
Palau	-	0	-	-	-	-	-	-
Panama	173	155	48	140	227	199	148	270
Papua-Nová Guinea	-	0	1	0	1	2	2	-
Paraguaj	25	49	1	0	0	54	9	1
Peru	522	228	342	235	418	353	641	868

## Territorial Structure of Total Import by Countries by Months

4th continuation  
Thousand EUR, FOB

2020					Kumulovaná hodnota Cumulated value		Index 2020/2019	Country of origin
2.	3.	4.	5.	6.	2019	2020		
1 187	876	347	906	2 037	5 280	6 539	123,8	Malta
13 462	11 227	5 631	4 253	8 656	63 786	56 457	88,5	Morocco
-	-	-	-	-	0	-	-	Marshall Islands
85	79	47	120	55	505	481	95,1	Mauritius
5	-	-	-	4	2	15	812,6	Mauritania
-	2	-	-	-	-	2	x	Melilla
-	57	-	0	-	19	59	312,8	United States Minor Outlying Islands
8 899	9 286	9 349	7 938	7 708	78 173	53 357	68,3	Mexico
1	-	-	-	-	-	1	x	Micronesia, Feder. States of
3 636	3 367	1 618	1 964	2 409	14 943	16 687	111,7	Myanmar
827	438	34	748	381	4 175	3 015	72,2	Bolivia, Plurinational State of
2 058	3 036	2 264	1 765	2 527	12 476	13 671	109,6	Moldova, Republic of
3	0	6	2	3	78	17	22,1	Mongolia
-	-	-	-	-	0	-	-	Montserrat
6 093	4 985	2 530	5 167	3 719	43 940	27 854	63,4	Mozambique
41	104	75	18	106	744	809	108,7	Namibia
1	-	1	9	-	1	11	849,5	Nauru
1 100 885	997 836	495 175	760 161	964 843	6 579 964	5 352 073	81,3	Germany
1	1	0	1	0	49	9	19,5	Nepal
1	0	1	0	1	3	4	133,7	Niger
233	27	88	173	0	1 513	866	57,3	Nigeria
6	227	110	254	19	751	776	103,4	Nicaragua
-	0	-	-	-	-	0	x	Niue
5 597	5 549	2 777	3 471	5 416	40 581	34 592	85,2	Norway
1	-	-	-	0	1	1	86,9	New Caledonia
918	502	76	1 455	497	3 114	3 789	121,7	New Zealand
-	2	2	3	4	109	11	9,7	Occupied Palestinian Territory
40	231	49	13	1	418	339	80,9	Oman
-	-	-	-	-	1	-	-	Norfolk Island
0	3	3	31	0	56	326	583,2	Turks and Caicos Islands
5 019	5 408	4 020	4 344	3 857	28 580	29 207	102,2	Pakistan
-	-	-	-	-	0	-	-	Palau
90	39	53	117	279	1 735	847	48,8	Panama
0	1	0	0	60	9	62	677,0	Papua New Guinea
1	56	3	10	85	51	156	304,4	Paraguay
1 294	1 419	2 179	250	664	4 242	6 674	157,3	Peru

## Teritoriálna štruktúra celkového dovozu podľa krajín po mesiacoch

5. pokračovanie  
v tis. EUR, FOB

Krajina pôvodu	2019							2020
	6.	7.	8.	9.	10.	11.	12.	1.
Pitcairnove ostrovy	3	2	-	14	-	3	-	0
Pobrežie Slonoviny	1 796	1 789	2 944	2 343	2 779	3 398	2 733	3 320
Poľsko	374 114	353 985	351 309	386 783	448 895	394 532	300 924	363 287
Portugalsko	29 530	27 621	23 225	31 532	33 969	28 212	23 401	33 466
Rakúsko	198 112	195 248	203 489	218 539	243 045	232 711	159 916	213 677
Rovníková Guinea	-	0	-	-	-	-	43	-
Rumunsko	119 067	108 498	94 716	116 688	120 442	110 945	69 105	100 417
Ruská federácia	263 111	269 946	345 862	342 494	375 747	318 248	397 091	460 109
Rwanda	-	0	1	0	0	0	0	1
Saint Pierre a Miquelon	-	9	-	0	0	12	-	1
Salvádor	57	42	77	59	61	71	32	47
Samoa	-	-	-	-	-	-	-	0
San Maríno	19	59	14	15	26	15	17	31
Saudská Arábia	489	495	345	1 435	1 583	1 152	456	215
Senegal	0	2	1	1	0	0	8	101
Severné Macedónsko	4 960	5 742	4 533	6 010	6 644	4 893	3 931	7 619
Severné Mariány	-	-	-	-	-	-	-	-
Seychely	2	0	0	4	0	0	4	0
Sierra Leone	29	38	36	26	9	69	114	20
Singapur	2 822	3 489	2 406	3 889	3 702	3 909	4 098	5 766
Slovensko	43 169	46 638	42 001	63 871	66 037	51 179	29 842	50 004
Slovinsko	26 981	25 956	21 889	27 939	28 253	25 207	18 660	24 005
Somálsko	-	-	0	-	-	-	-	-
Spojené arabské emiráty	2 300	2 478	2 335	2 464	2 300	2 198	8 962	1 416
Spojené kráľovstvo	99 799	110 218	80 852	107 234	139 658	116 721	84 406	106 003
Spojené štáty americké	73 923	73 164	97 111	82 028	91 582	94 777	77 936	113 358
Srbsko	35 375	37 160	32 473	37 264	39 828	36 481	27 376	30 655
Srí Lanka	2 805	3 110	1 999	2 938	3 921	2 729	2 472	2 608
Stredoafriická republika	0	-	99	1	-	2	11	35
Sudán	435	240	663	145	190	360	412	253
Surinam	42	107	138	151	132	110	10	19
Svazijsko	8	86	6	9	7	8	7	7
Svätá Helena, Ascension, Tristan da Cunha	-	-	-	-	-	-	-	-
Svätá Lucia	6	13	10	0	1	10	3	13
Svätá stolica (Vatikánsky mestský štát)	64	6	9	26	64	140	5	26

## Territorial Structure of Total Import by Countries by Months

5th continuation  
Thousand EUR, FOB

2020					Kumulovaná hodnota Cumulated value		Index 2020/2019	Country of origin
2.	3.	4.	5.	6.	2019	2020		
-	-	-	-	1	39	1	1,9	Pitcairn
1 350	3 614	1 118	876	411	9 247	10 690	115,6	Côte d'Ivoire
393 350	366 518	210 114	228 753	344 631	2 289 055	1 906 652	83,3	Poland
30 066	23 576	7 170	15 209	23 642	173 278	133 129	76,8	Portugal
200 867	197 365	120 421	112 658	189 792	1 280 636	1 034 780	80,8	Austria
-	-	-	-	-	3	-	-	Equatorial Guinea
109 231	99 510	38 459	45 247	91 910	666 251	484 774	72,8	Romania
395 238	356 276	209 572	124 536	215 653	2 405 132	1 761 384	73,2	Russian Federation
-	-	-	0	-	0	1	422,2	Rwanda
-	9	-	0	-	44	10	23,5	St Pierre and Miquelon
31	30	10	22	54	381	195	51,0	El Salvador
-	-	-	-	-	1	0	35,7	Samoa
13	21	22	3	19	172	109	63,2	San Marino
567	570	252	94	311	2 956	2 008	67,9	Saudi Arabia
17	11	7	22	3	86	162	189,2	Senegal
6 885	7 799	3 905	4 791	7 767	34 360	38 766	112,8	North Macedonia
-	-	-	-	-	1	-	-	Northern Mariana Islands
0	-	1	4	0	19	6	29,0	Seychelles
33	471	11	12	32	105	580	551,7	Sierra Leone
3 893	4 811	4 328	2 409	3 147	19 302	24 355	126,2	Singapore
55 883	47 335	26 827	34 352	42 187	480 816	256 590	53,4	Slovakia
26 404	27 487	19 359	18 031	21 762	174 143	137 048	78,7	Slovenia
-	-	-	-	-	1	-	-	Somalia
1 909	1 210	1 358	1 125	1 262	15 980	8 281	51,8	United Arab Emirates
125 859	96 174	40 005	41 408	89 148	582 632	498 597	85,6	United Kingdom
63 789	70 429	57 989	57 934	63 896	422 046	427 394	101,3	United States
32 417	30 039	15 316	17 808	24 026	220 309	150 262	68,2	Serbia
1 485	3 144	1 894	1 587	1 798	15 422	12 516	81,2	Sri Lanka
-	-	-	-	5	1	40	75,4x	Central African Republic
320	0	439	492	0	1 738	1 504	86,6	Sudan
80	27	74	35	136	381	371	97,3	Suriname
4	4	7	5	20	122	47	38,2	Swaziland
-	-	-	-	-	-	-	x	Saint Helena, Ascension and Tristan da Cunha
-	6	-	6	-	22	25	115,2	St Lucia
7	18	26	47	6	206	129	62,8	Holy See (Vatican City State)

**Teritoriálna štruktúra celkového dovozu podľa krajín po mesiacoch**

dokončenie  
v tis. EUR, FOB

Krajina pôvodu	2019							2020
	6.	7.	8.	9.	10.	11.	12.	1.
Svätý Bartolomej	-	-	-	-	-	-	-	-
Svätý Krištof a Nevis	24	24	24	24	24	-	24	0
Svätý Martin (holandská časť)	-	4	0	-	-	-	-	-
Svätý Tomáš a Princov ostr.	-	-	1	1	-	-	-	-
Svätý Vincent a Grenadiny	1	-	-	-	-	-	-	-
Sýrska arabská republika	4	1	9	6	0	26	1	2
Šalamúnove ostrovy	2	0	0	0	-	13	0	-
Španielsko	102 160	88 285	73 958	101 972	107 021	105 228	88 663	100 653
Švajčiarsko	38 306	47 851	41 118	46 711	57 933	53 550	36 849	46 722
Švédsko	33 892	34 291	29 526	31 316	32 256	33 787	24 856	37 853
Tadžikistan	-	-	-	0	1	1	-	5
Taiwan	32 615	25 624	27 386	32 862	41 579	39 000	27 079	36 018
Taliansko	224 259	239 717	174 690	230 135	246 436	230 903	179 476	208 385
Tanzánijská zjednotená rep.	37	12	2	20	5	19	3	1
Thajsko	22 925	19 169	14 891	21 798	22 054	21 652	17 301	19 467
Togo	-	-	0	0	0	0	-	2
Tokelau	0	0	1	0	2	4	3	1
Tonga	-	-	-	0	-	0	0	-
Trinidad a Tobago	7	13	0	5	18	12	13	4 628
Tunisko	9 517	9 372	6 881	10 628	11 757	10 889	9 585	9 885
Turecko	54 759	63 786	58 678	65 422	80 979	67 358	47 242	55 772
Turkménsko	0	0	2	1	2	9	13	3
Tuvalu	-	1	0	2	-	-	-	-
Uganda	20	11	7	9	5	9	56	12
Ukrajina	55 248	44 545	37 852	42 997	39 757	33 369	37 131	44 788
Uruguaj	242	300	219	252	348	562	180	203
Uzbekistan	173	101	121	228	389	357	76	246
Vanuatu	0	-	1	-	1 014	0	-	-
Venezuelská bolívarovská republika	14	45	150	0	105	64	204	146
Vianočný ostrov	-	124	-	12	8	2	-	-
Vietnam	305 989	324 301	325 980	384 952	402 393	405 768	255 570	250 417
Východný Timor	-	-	-	-	0	-	-	-
Wallis a Futuna	-	-	-	-	-	-	-	-
Zambia	1	1	2	1	1	1	1	169
Západná Sahara	-	-	-	-	-	-	-	0
Zimbabwe	1	14	1	3	10	1	0	1



## Territorial Structure of Total Import by Countries by Months

End of table  
Thousand EUR, FOB

2020					Kumulovaná hodnota Cumulated value		Index 2020/2019	Country of origin
2.	3.	4.	5.	6.	2019	2020		
-	-	-	-	-	-	-	x	Saint Barthélemy
25	5	23	0	-	69	53	76,3	St Kitts and Nevis
-	-	-	-	-	1	-	-	Sint Maarten (Dutch part)
0	-	-	-	-	1	0	3,1	Sao Tome and Principe
-	-	0	1	2	1	3	286,1	St Vincent and the Grenadines
5	0	3	3	3	22	15	67,6	Syrian Arab Republic
-	1	-	-	0	7	1	12,6	Solomon Islands
113 508	109 493	48 758	52 463	86 717	637 329	511 592	80,3	Spain
45 824	50 101	30 845	30 772	45 434	251 300	249 698	99,4	Switzerland
37 982	31 859	29 586	25 504	29 008	224 110	191 791	85,6	Sweden
1	6	2	4	-	0	18	766,3x	Tajikistan
34 676	25 270	22 912	20 623	24 245	213 284	163 745	76,8	Taiwan
214 530	212 854	116 967	142 659	183 595	1 389 740	1 078 990	77,6	Italy
15	3	-	1	0	117	20	16,6	Tanzania (United Republic of)
17 645	16 318	16 116	16 392	20 289	144 445	106 227	73,5	Thailand
0	1	-	0	-	218	2	1,0	Togo
1	0	12	0	0	3	14	443,1	Tokelau
1	-	0	-	-	3	1	42,9	Tonga
6	5	-	0	10	100	4 650	46,3x	Trinidad and Tobago
12 790	9 757	2 325	5 659	10 980	55 213	51 397	93,1	Tunisia
48 635	49 167	32 251	46 591	41 322	357 835	273 738	76,5	Turkey
2	5	8	5	1	4	24	550,6	Turkmenistan
-	0	-	1	0	33	1	4,4	Tuvalu
1	2	2	8	9	65	34	52,6	Uganda
33 063	41 754	23 439	18 208	25 968	375 474	187 219	49,9	Ukraine
150	196	257	153	88	1 508	1 047	69,5	Uruguay
113	184	50	70	33	884	697	78,8	Uzbekistan
-	-	-	-	-	0	-	-	Vanuatu
135	19	2	1	117	151	421	278,6	Venezuela, Bolivarian Republic of
5	-	0	2	-	2	7	281,6	Christmas Island
303 456	429 598	195 853	217 188	304 085	1 956 386	1 700 596	86,9	Viet Nam
-	-	-	-	-	-	-	x	Timor-Leste
-	-	1	1	-	1	1	160,1	Wallis and Futuna
1	0	0	1	1	6	172	30,7x	Zambia
-	-	-	-	-	-	0	x	Western Sahara
1	1	10	1	79	33	92	282,0	Zimbabwe

## Teritoriálna štruktúra celkového vývozu podľa krajín po mesiacoch

v tis. EUR, FOB

Krajina určenia	2019							2020
	6.	7.	8.	9.	10.	11.	12.	1.
<b>SPOLU</b>	<b>6 474 143</b>	<b>5 837 749</b>	<b>5 906 321</b>	<b>7 019 105</b>	<b>7 831 396</b>	<b>7 350 948</b>	<b>5 806 431</b>	<b>6 612 534</b>
AFRIKA	57 138	53 742	50 614	71 434	71 476	67 600	69 846	54 772
AMERIKA	271 411	201 613	149 294	170 498	277 214	300 999	232 402	207 344
ANTARKTÍDA	1	-	-	-	3	0	33	-
AUSTRÁLIA	22 824	19 509	14 238	16 349	115 151	23 061	12 832	17 039
ÁZIA	366 844	313 391	342 504	389 646	363 847	310 213	323 575	305 531
EURÓPA	5 754 125	5 247 637	5 348 439	6 369 417	7 001 928	6 646 683	5 164 817	6 025 468
OCEÁNIA	180	188	78	377	327	211	405	173
Nešpecifikované štáty a územia	1 620	1 668	1 155	1 384	1 451	2 181	2 521	2 208
Nešpecifikované členské štáty EÚ	5 092	5 605	6 611	4 355	5 859	4 486	5 130	4 925
OECD	5 645 268	5 114 922	5 136 623	6 162 393	6 877 267	6 470 851	5 112 612	5 866 068
EÚ-27B	5 120 080	4 691 477	4 648 466	5 595 100	6 116 084	5 989 550	4 628 042	5 306 479
EZVO	106 982	87 211	103 132	115 740	132 754	133 015	90 830	120 479
Afganistan	17	54	7	58	41	14	25	109
Albánsko	2 905	1 483	1 787	2 759	3 232	3 303	2 872	3 781
Alžírsko	1 151	3 026	1 390	948	1 205	896	1 756	783
Americká Samoa	-	-	-	-	-	-	-	-
Americké Panenské ostrovy	-	-	-	111	-	-	-	112
Andorra	15	6	6	6	160	2	9	4
Angola	198	153	124	427	538	1 809	4 087	4
Anguilla	-	-	54	1	-	-	-	-
Antarktída	-	-	-	-	-	0	33	-
Antigua a Barbuda	-	0	-	-	-	-	-	-
Argentína	777	1 128	1 111	1 250	1 392	1 437	1 454	2 039
Arménsko	330	165	125	180	331	461	309	500
Aruba	2	10	19	3	-	23	-	46
Austrália	20 217	17 006	12 744	13 573	107 890	18 393	10 947	15 559
Azerbajdžan	1 031	336	208	1 048	431	539	299	409
Bahamy	-	-	-	3	-	33	-	30
Bahrain	514	341	1 201	311	638	586	171	692
Bangladéš	655	62	306	235	33	169	587	147
Barbados	-	-	-	0	-	-	-	-
Belgicko	84 187	70 635	72 043	79 862	89 694	108 506	89 689	101 573
Belize	-	-	-	-	-	-	-	-
Benin	241	178	247	328	236	116	218	310
Bermudy	0	0	1	-	2	2	-	2
Bhután	39	-	23	-	-	-	-	-
Bielorusko	6 491	7 720	8 536	5 221	10 178	9 596	7 622	7 249

## Territorial Structure of Total Export by Countries by Months

Thousand EUR, FOB

2020					Kumulovaná hodnota Cumulated value		Index 2020/2019	Country of destination
2.	3.	4.	5.	6.	2019	2020		
6 651 748	5 938 446	3 583 010	4 562 229	6 491 045	40 707 525	33 839 012	83,1	TOTAL
35 716	47 752	48 634	32 511	38 156	354 011	257 540	72,7	AFRICA
225 100	236 354	139 143	164 127	281 639	2 019 835	1 253 707	62,1	AMERICA
-	-	-	16	1	3	17	554,9	ANTARCTICA
17 794	13 552	6 597	25 027	25 491	113 732	105 500	92,8	AUSTRALIA
342 438	321 724	168 655	249 293	453 911	1 911 238	1 841 552	96,4	ASIA
6 027 987	5 315 336	3 217 453	4 089 356	5 690 318	36 298 985	30 365 917	83,7	EUROPE
101	533	62	293	125	961	1 286	133,9	OCEANIA
2 612	3 195	2 467	1 607	1 405	8 760	13 494	154,0	Non-specified countries
6 180	5 737	3 274	4 441	4 074	29 196	28 631	98,1	Non-specified EU MS
5 883 015	5 190 397	3 156 703	4 026 729	5 635 492	35 916 935	29 758 404	82,9	OECD
5 267 693	4 682 006	2 892 126	3 698 988	5 059 328	32 224 687	26 906 620	83,5	EU-27B
129 352	125 892	91 076	97 235	143 751	698 210	707 785	101,4	EFTA
59	3 193	-	2	10	162	3 374	20,8x	Afghanistan
2 685	2 121	1 520	2 023	3 585	12 742	15 715	123,3	Albania
533	1 512	1 148	721	1 163	30 961	5 861	18,9	Algeria
-	-	-	-	-	-	-	x	American Samoa
-	0	-	-	-	1	112	91,8x	Virgin Islands, United States
85	4	1	2	7	54	103	188,2	Andorra
142	824	3 039	3 278	3 193	931	10 480	11,3x	Angola
-	-	-	-	-	-	-	x	Anguilla
-	-	-	16	-	-	16	x	Antarctica
0	-	-	-	-	4	0	7,4	Antigua and Barbuda
3 178	3 473	1 016	1 567	1 446	5 202	12 719	244,5	Argentina
647	1 501	152	1 817	312	1 877	4 929	262,7	Armenia
-	65	-	28	1	61	140	231,4	Aruba
15 211	10 828	5 495	17 224	22 562	100 376	86 880	86,6	Australia
346	842	924	984	1 505	10 394	5 011	48,2	Azerbaijan
-	-	-	-	82	28	112	395,7	Bahamas
584	231	1 076	1 660	1 821	6 043	6 064	100,3	Bahrain
778	462	81	330	1 031	1 529	2 828	185,0	Bangladesh
-	-	-	-	-	-	-	x	Barbados
104 124	92 719	52 855	74 689	97 962	562 986	523 922	93,1	Belgium
8	-	-	-	-	-	8	x	Belize
412	758	86	140	258	1 506	1 962	130,2	Benin
0	-	-	2	-	3	4	141,2	Bermuda
-	18	-	-	6	42	24	55,7	Bhutan
8 148	11 127	7 103	5 104	5 868	34 416	44 600	129,6	Belarus

**Teritoriálna štruktúra celkového vývozu podľa krajín po mesiacoch**

1. pokračovanie  
v tis. EUR, FOB

Krajina určenia	2019							2020
	6.	7.	8.	9.	10.	11.	12.	1.
Bonaire, Sint Eustatius a Saba	-	-	-	-	-	-	12	-
Bosna a Hercegovina	8 551	9 311	7 334	9 895	10 037	8 366	9 058	10 151
Botswana	5	30	12	9	-	391	22	0
Bouvetov ostrov	-	-	-	-	-	-	-	-
Brazília	14 375	10 230	10 650	8 254	10 855	10 483	13 347	8 031
Britské indickooceánske územie	-	-	-	-	-	-	-	-
Britské panenské ostrovy	-	-	-	-	2	-	-	0
Brunejsko-darussalamský štát	58	20	0	7	53	2	55	181
Bulharsko	42 098	38 210	38 881	46 032	47 574	55 975	33 869	39 959
Burkina	65	10	365	77	30	32	48	4
Burundi	-	-	-	-	-	65	1	-
Ceuta	31	-	-	-	-	1	-	-
Cookove ostrovy	-	-	-	-	-	-	-	-
Curaçao	-	36	80	12	46	36	2	98
Cyprus	9 648	8 266	8 927	4 237	4 356	1 638	1 860	2 108
Čad	-	-	-	-	-	-	-	-
Česká republika	722 287	680 117	659 189	786 974	834 443	811 203	653 903	671 114
Čierna Hora	3 205	2 815	1 676	1 197	1 536	2 447	1 451	1 700
Čile	1 499	3 140	3 961	7 579	4 243	3 839	2 072	1 655
Čína	163 437	122 638	145 682	183 422	157 748	124 426	91 765	110 083
Dánsko	58 724	53 588	52 506	51 392	56 974	49 833	42 070	50 070
Dominika	-	21	-	-	-	-	-	-
Dominikánska republika	273	465	130	778	179	785	269	74
Džibutsko	-	-	-	-	93	-	44	-
Egypt	12 402	10 188	9 265	23 538	21 871	25 008	21 599	13 537
Ekvádor	741	1 643	3 917	2 384	2 485	7 120	2 512	2 614
Eritrea	-	-	-	-	-	-	-	-
Estónsko	10 951	6 595	7 800	10 524	11 189	7 973	8 328	6 484
Etiópia	76	53	3	4	911	137	31	48
Faerské ostrovy	57	1	120	8	1	2	3	1
Falklandské ostrovy	-	-	0	-	-	-	0	-
Fidži	-	-	-	4	-	-	-	-
Filipíny	1 259	197	389	306	412	231	77	202
Fínsko	16 662	14 180	19 048	23 637	26 804	25 387	17 739	22 658
Francúzska Polynézia	7	6	24	14	3	5	-	1

**Territorial Structure of Total Export by Countries by Months**

 1st continuation  
 Thousand EUR, FOB

2020					Kumulovaná hodnota Cumulated value		Index 2020/2019	Country of destination
2.	3.	4.	5.	6.	2019	2020		
-	-	-	-	-	-	-	x	Bonaire, Sint Eustatius and Saba
10 143	9 011	6 277	6 975	9 860	53 973	52 416	97,1	Bosnia and Herzegovina
9	14	-	2	67	187	93	49,7	Botswana
-	-	-	-	-	-	-	x	Bouvet Island
10 186	8 745	4 786	5 151	9 534	50 379	46 433	92,2	Brazil
-	-	-	-	-	-	-	x	British Indian Ocean Territory
-	-	1	-	-	-	1	x	Virgin Islands, British
-	0	48	300	178	96	707	734,8	Brunei Darussalam
41 097	40 399	21 423	30 708	41 644	250 133	215 231	86,0	Bulgaria
19	189	207	45	49	387	513	132,6	Burkina Faso
-	-	-	-	-	1	-	-	Burundi
-	-	-	-	-	41	-	-	Ceuta
-	-	-	-	-	-	-	x	Cook Islands
79	2	-	-	56	256	235	91,8	Curaçao
3 354	2 740	1 884	2 026	3 216	32 809	15 328	46,7	Cyprus
-	-	-	-	-	-	-	x	Chad
660 857	667 323	481 250	559 535	619 246	4 425 925	3 659 324	82,7	Czech Republic
2 276	1 087	791	1 042	1 444	13 353	8 340	62,5	Montenegro
2 909	2 190	1 451	1 956	1 592	18 592	11 753	63,2	Chile
100 925	74 227	48 530	79 071	277 731	870 857	690 567	79,3	China
55 426	53 507	37 524	47 526	70 989	330 166	315 041	95,4	Denmark
-	-	-	-	-	-	-	x	Dominica
231	54	111	126	264	2 310	861	37,3	Dominican Republic
-	0	23	-	-	5	23	468,5	Djibouti
7 963	9 941	29 385	2 489	4 287	69 419	67 604	97,4	Egypt
4 720	6 351	642	211	400	4 636	14 938	322,2	Ecuador
-	-	-	-	-	-	-	x	Eritrea
10 060	9 705	4 394	6 333	8 108	57 724	45 082	78,1	Estonia
20	21	23	14	684	799	809	101,3	Ethiopia
840	-	38	88	19	82	987	12,0x	Faroe Islands
-	-	-	-	-	0	-	-	Falkland Islands
-	196	-	-	4	-	200	x	Fiji
387	69	377	2 688	552	2 983	4 276	143,3	Philippines
23 332	18 160	12 179	20 924	25 462	122 208	122 714	100,4	Finland
1	6	-	1	-	104	8	8,2	French Polynesia

**Teritoriálna štruktúra celkového vývozu podľa krajín po mesiacoch**

2. pokračovanie  
v tis. EUR, FOB

Krajina určenia	2019							2020
	6.	7.	8.	9.	10.	11.	12.	1.
Francúzske južné územia	1	-	-	-	3	-	1	-
Francúzsko	503 822	405 791	308 369	472 003	521 778	609 643	586 294	500 330
Gabon	25	63	71	15	100	40	174	22
Gambia	8	-	-	-	8	-	-	9
Ghana	465	765	52	310	686	671	81	897
Gibraltár	-	12	-	196	385	149	251	211
Grécko	27 055	23 262	22 885	28 129	34 565	26 823	21 262	28 549
Grenada	-	-	-	-	-	-	-	-
Grónsko	-	-	-	-	-	-	-	-
Gruzínsko	1 331	573	1 469	851	569	605	2 389	632
Guam	-	-	0	-	0	0	0	-
Guatemala	320	42	164	85	167	410	870	521
Guinea	-	-	1 775	1	337	365	89	158
Guinea-Bissau	-	-	-	-	-	-	-	-
Guyana	-	45	-	19	56	-	19	23
Haiti	-	-	-	-	-	-	-	-
Heardov ostrov a Mcdonaldove ostrovy	-	-	-	-	-	-	-	-
Holandsko	137 106	115 114	125 603	146 348	165 210	140 788	132 224	134 651
Honduras	107	86	-	182	120	-	1	29
Hongkong	5 368	3 578	2 819	3 784	3 960	3 865	2 484	2 799
Chorvátsko	36 035	36 342	36 351	41 537	49 384	49 981	32 766	40 214
India	9 118	11 071	11 112	8 793	8 816	8 449	13 084	12 054
Indonézia	5 895	495	77	357	1 552	352	743	391
Irak	303	459	241	413	369	229	594	233
Íránska islamská republika	13	140	213	75	138	4	924	560
Írsko	7 758	8 988	6 911	6 871	11 123	16 904	11 764	14 894
Island	1 258	1 020	396	554	938	544	803	1 059
Izrael	12 574	22 928	10 111	22 169	28 499	25 282	20 354	15 292
Jamajka	97	24	18	272	125	204	102	108
Japonsko	24 950	14 702	18 206	9 955	18 164	20 446	8 594	10 218
Jemen	63	-	261	10	-	-	-	48
Jordánsko	975	1 087	2 643	467	11 482	4 854	6 579	4 952
Južná Afrika	10 163	10 694	10 414	14 206	12 338	10 000	10 825	12 185
Južná Georgia a Južné Sandwichove ostrovy	-	-	-	-	-	-	-	-
Južný Sudán	-	-	-	5	-	-	6	-

## Territorial Structure of Total Export by Countries by Months

2nd continuation  
Thousand EUR, FOB

2020					Kumulovaná hodnota Cumulated value		Index 2020/2019	Country of destination
2.	3.	4.	5.	6.	2019	2020		
-	-	-	-	1	3	1	21,4	French Southern Territories
495 768	301 768	118 869	277 090	585 568	2 755 115	2 279 393	82,7	France
44	100	2	18	444	1 472	630	42,8	Gabon
-	9	-	-	-	17	18	108,9	Gambia
76	587	17	366	702	1 832	2 645	144,4	Ghana
166	-	851	2 463	518	215	4 209	19,5x	Gibraltar
22 346	9 271	7 836	13 166	15 265	164 101	96 431	58,8	Greece
-	-	-	-	-	-	-	x	Grenada
-	-	-	-	7	1	7	13,4x	Greenland
787	722	287	785	1 804	6 664	5 018	75,3	Georgia
0	-	-	-	0	-	0	x	Guam
554	1 418	654	1 235	84	4 890	4 466	91,3	Guatemala
449	55	-	2	143	1 172	807	68,9	Guinea
-	-	-	-	-	21	-	-	Guinea-Bissau
-	-	-	4	17	83	44	53,5	Guyana
-	-	-	-	-	1	-	-	Haiti
-	-	-	-	-	-	-	x	Heard Island and McDonald Islands
143 006	122 837	97 439	139 475	134 196	839 233	771 604	91,9	Netherlands
2	101	2	232	-	760	367	48,3	Honduras
2 711	3 810	3 346	4 326	6 090	26 395	23 083	87,5	Hong Kong
46 370	39 867	20 286	28 332	38 386	240 465	213 455	88,8	Croatia
13 703	9 582	1 447	4 239	4 865	39 174	45 889	117,1	India
547	44 828	381	768	341	8 040	47 256	587,8	Indonesia
452	341	187	232	246	1 267	1 690	133,4	Iraq
762	304	989	1 180	704	909	4 499	495,2	Iran, Islamic Republic of
15 772	14 366	6 895	10 915	9 192	71 397	72 034	100,9	Ireland
1 012	2 911	538	1 091	2 916	5 669	9 528	168,1	Iceland
27 226	23 348	15 652	11 130	10 325	145 422	102 974	70,8	Israel
279	70	-	303	337	1 079	1 097	101,7	Jamaica
9 132	11 617	5 187	22 856	14 363	83 408	73 372	88,0	Japan
12	-	-	13	72	659	145	22,0	Yemen
4 813	8 174	960	3 846	3 994	9 419	26 740	283,9	Jordan
9 615	8 966	2 276	7 263	5 964	64 260	46 270	72,0	South Africa
-	-	-	-	-	-	-	x	South Georgia and South Sandwich Islands
13	-	-	-	-	-	13	x	South Sudan



**Teritoriálna štruktúra celkového vývozu podľa krajín po mesiacoch**

3. pokračovanie  
v tis. EUR, FOB

Krajina určenia	2019							2020
	6.	7.	8.	9.	10.	11.	12.	1.
Kajmanie ostrovy	36	8	2	-	-	5	-	-
Kambodža	79	13	27	147	63	342	221	9
Kamerun	89	60	139	97	427	314	132	47
Kanada	12 575	11 864	8 492	7 072	17 672	21 854	14 034	12 966
Kapverdy	-	-	0	-	2	-	-	-
Katar	1 391	2 507	1 851	2 019	2 823	1 887	1 206	914
Kazachstan	1 705	1 392	1 756	4 289	1 305	4 445	6 931	2 862
Keňa	370	113	257	374	244	21	756	1 709
Kirgizská republika	20	548	174	397	326	115	95	265
Kiribati	-	-	-	-	-	-	-	-
Kokosové ostrovy (alebo Keelingove ostrovy)	-	-	-	-	-	-	-	-
Kolumbia	6 331	3 121	3 374	6 459	9 138	11 831	6 408	3 386
Komory	-	-	4	-	-	-	17	-
Konžská republika	26	409	1	32	655	1	296	3
Konžská demokratická rep. Kórejská ľudovodemokratická republika	84	43	45	474	-	6	183	-
Kórejská republika	43 076	43 361	56 251	49 402	7 778	14 800	58 052	29 049
Kosovo	798	788	1 472	1 853	1 607	2 348	1 406	1 259
Kostarika	315	249	873	1 104	358	201	886	296
Kuba	1 512	636	1 033	631	504	468	943	315
Kuvajť	14 603	1 590	8 035	5 599	9 828	7 799	14 838	2 293
Laoská ľudovodemokratická republika	5	-	56	-	182	7	-	-
Lesotho	-	0	-	-	-	-	-	-
Libanon	1 604	2 439	1 091	1 230	3 283	988	541	4 114
Libéria	19	434	108	-	2	-	-	-
Líbya	11	119	10	372	199	164	239	41
Lichtenštajnsko	1 049	781	664	940	769	1 382	744	799
Litva	12 201	15 778	15 808	16 228	18 349	18 926	11 352	15 332
Lotyšsko	12 836	13 114	12 165	13 686	12 566	14 150	9 298	10 530
Luxembursko	7 942	6 376	8 478	10 944	10 317	10 861	7 550	10 253
Macao	25	-	14	21	12	38	2	0
Madagaskar	70	39	435	90	244	311	97	168
Maďarsko	392 171	402 841	392 047	481 077	501 387	447 441	341 674	433 801
Malajzia	1 350	1 097	1 137	1 330	1 119	1 307	843	723
Malawi	108	148	-	-	16	17	-	13
Maldivy	10	24	-	1	-	0	3	14
Mali	476	41	-	2 514	502	-	24	45

## Territorial Structure of Total Export by Countries by Months

3rd continuation  
Thousand EUR, FOB

2020					Kumulovaná hodnota Cumulated value		Index 2020/2019	Country of destination
2.	3.	4.	5.	6.	2019	2020		
1	-	-	-	-	250	1	0,6	Cayman Islands
130	-	156	965	12	628	1 273	202,8	Cambodia
104	330	14	215	172	567	884	155,7	Cameroon
23 013	17 291	10 566	11 537	26 051	142 375	101 423	71,2	Canada
-	30	-	12	-	-	42	x	Cape Verde
2 041	1 308	4 587	4 906	3 539	14 457	17 296	119,6	Qatar
5 993	6 518	2 858	1 080	3 810	6 786	23 121	340,7	Kazakhstan
175	1 606	258	1 043	638	2 938	5 431	184,8	Kenya
536	150	9	74	54	579	1 087	187,8	Kyrgyz, Republic
-	-	-	-	-	-	-	x	Kiribati
-	-	-	-	-	-	-	x	Cocos Islands (or Keeling Is.)
3 874	5 294	3 509	5 492	1 029	35 213	22 585	64,1	Colombia
-	17	-	17	17	19	51	272,0	Comoros
34	4	-	-	66	1 389	106	7,7	Congo
-	37	-	34	112	361	183	50,6	Congo, Democr. Republic of
-	-	-	-	-	-	-	x	Korea, Democratic People's Republic of
38 196	28 922	8 081	20 087	13 123	125 139	137 458	109,8	Korea, Republic of
1 238	1 311	735	1 185	1 768	6 185	7 496	121,2	Kosovo
486	382	42	1 098	216	1 291	2 521	195,2	Costa Rica
111	714	167	274	200	13 163	1 781	13,5	Cuba
8 658	2 853	6 958	6 728	6 131	56 858	33 621	59,1	Kuwait
9	-	8	-	208	173	224	129,4	Lao, People's Democratic Republic of
-	-	-	-	-	9	-	-	Lesotho
1 399	1 014	916	2 303	688	15 930	10 433	65,5	Lebanon
675	-	288	326	305	837	1 593	190,3	Liberia
143	1 099	432	97	210	1 158	2 023	174,6	Libya
849	920	798	764	901	5 573	5 031	90,3	Liechtenstein
14 551	15 149	7 882	13 600	14 218	94 569	80 731	85,4	Lithuania
9 948	11 384	8 321	9 096	10 079	72 982	59 358	81,3	Latvia
9 739	8 343	3 064	5 753	12 995	53 101	50 146	94,4	Luxembourg
63	197	53	71	44	31	428	13,7x	Macao
227	130	20	324	196	862	1 064	123,4	Madagascar
425 997	402 968	265 786	318 704	386 402	2 527 211	2 233 658	88,4	Hungary
1 438	863	509	742	953	7 014	5 228	74,5	Malaysia
-	-	-	14	218	718	245	34,1	Malawi
-	10	6	7	-	77	37	48,5	Maldives
1 410	8	-	110	99	5 990	1 671	27,9	Mali

**Teritoriálna štruktúra celkového vývozu podľa krajín po mesiacoch**

4. pokračovanie  
v tis. EUR, FOB

Krajina určenia	2019							2020
	6.	7.	8.	9.	10.	11.	12.	1.
Malta	1 097	550	1 791	761	917	608	822	951
Maroko	20 867	14 656	18 848	19 019	20 900	15 561	17 502	14 461
Marshallove ostrovy	-	37	-	-	-	-	-	-
Maurícius	182	771	493	231	768	468	351	179
Mauritánia	10	0	4	-	-	2	-	-
Melilla	-	-	-	-	36	-	-	0
Menšie odľahlé ostrovy Spojených štátov	-	-	-	-	-	-	-	-
Mexiko	21 000	24 660	17 449	20 957	22 875	20 866	12 420	11 628
Mikronézske federatívne štáty	-	-	-	3	85	-	1	-
Mjanmarsko	36	45	0	49	2	30	44	0
Mnohonárodnostný štát Bolívia	86	102	33	80	65	68	41	1
Moldavská republika	3 183	2 362	2 513	3 857	3 371	3 438	2 419	2 740
Mongolsko	139	129	258	249	266	55	41	64
Montserrat	-	-	0	-	-	-	-	-
Mozambik	484	10	38	211	492	14	13	245
Namíbia	62	8	48	17	1	39	16	17
Nauru	-	-	-	-	-	-	-	-
Nemecko	1 438 191	1 270 500	1 393 683	1 570 648	1 692 136	1 693 275	1 185 914	1 482 767
Nepál	46	5	-	2	21	25	14	1
Niger	37	101	-	3	8	-	-	6
Nigéria	744	1 773	647	863	1 502	1 239	1 519	688
Nikaragua	-	8	11	-	-	129	-	-
Niue	-	-	-	-	-	-	-	-
Nórsko	11 561	10 992	12 415	11 512	12 370	13 274	16 726	28 339
Nová Kaledónia	173	145	27	53	239	205	129	172
Nový Zéland	2 607	2 503	1 494	2 776	7 260	4 667	1 885	1 479
Okupované palestínske územie	205	80	105	132	125	327	703	-
Omán	2 662	3 040	2 461	1 446	3 522	4 316	2 885	1 247
Ostrov Norfolk	-	-	-	-	-	-	-	-
Ostrovy Turks a Caicos	-	-	-	-	32	-	-	-
Pakistan	508	387	87	665	336	340	635	778
Palau	-	-	-	-	-	-	-	-
Panama	246	583	259	69	134	766	85	49
Papua-Nová Guinea	0	0	27	303	-	-	276	-
Paraguaj	301	467	436	547	817	410	551	95
Peru	1 434	976	558	1 196	665	612	234	336

## Territorial Structure of Total Export by Countries by Months

4th continuation  
Thousand EUR, FOB

2020					Kumulovaná hodnota Cumulated value		Index 2020/2019	Country of destination
2.	3.	4.	5.	6.	2019	2020		
1 354	1 662	336	6 868	893	5 550	12 063	217,3	Malta
8 085	12 818	5 645	7 422	8 917	106 184	57 348	54,0	Morocco
-	-	-	-	-	-	-	x	Marshall Islands
498	823	80	1 073	121	4 001	2 775	69,4	Mauritius
32	-	3	-	7	15	42	285,2	Mauritania
-	-	-	-	-	0	0	52,5x	Melilla
37	-	-	-	-	1	37	52,5x	United States Minor Outlying Islands
14 430	12 810	13 353	10 680	7 375	143 701	70 277	48,9	Mexico
-	-	-	-	-	1	-	-	Micronesia, Feder. States of
233	33	14	-	235	78	515	656,6	Myanmar
13	19	9	113	25	299	180	60,3	Bolivia, Plurinational State of
2 994	4 775	1 663	2 651	3 209	16 232	18 033	111,1	Moldova, Republic of
90	90	166	131	128	655	670	102,3	Mongolia
-	-	-	-	-	-	-	x	Montserrat
138	65	-	341	32	1 655	821	49,6	Mozambique
-	4	13	0	14	435	49	11,3	Namibia
-	-	-	-	-	-	-	x	Nauru
1 433 446	1 303 183	769 193	951 112	1 471 837	9 139 401	7 411 538	81,1	Germany
45	6	87	-	-	81	139	170,8	Nepal
-	421	-	4	3	54	434	799,8	Niger
659	538	684	763	548	5 366	3 880	72,3	Nigeria
-	24	-	24	2	19	51	269,2	Nicaragua
-	-	-	-	-	-	-	x	Niue
24 507	17 127	10 411	24 046	34 466	82 400	138 895	168,6	Norway
34	41	62	249	121	848	680	80,1	New Caledonia
2 583	2 724	1 102	7 803	2 928	13 356	18 620	139,4	New Zealand
666	129	4	278	61	3 180	1 138	35,8	Occupied Palestinian Territory
2 501	2 958	2 591	3 543	2 227	11 095	15 066	135,8	Oman
-	-	-	-	-	-	-	x	Norfolk Island
-	-	-	0	-	-	0	x	Turks and Caicos Islands
946	901	454	193	465	4 728	3 737	79,0	Pakistan
-	-	-	-	-	-	-	x	Palau
116	353	42	205	331	3 102	1 095	35,3	Panama
29	290	-	43	-	7	362	51,4x	Papua New Guinea
427	231	16	55	256	2 467	1 079	43,8	Paraguay
1 126	464	298	374	1 039	8 897	3 637	40,9	Peru

## Teritoriálna štruktúra celkového vývozu podľa krajín po mesiacoch

5. pokračovanie  
v tis. EUR, FOB

Krajina určenia	2019							2020
	6.	7.	8.	9.	10.	11.	12.	1.
Pitcairnove ostrovy	-	-	-	-	-	-	-	-
Pobrežie Slonoviny	661	76	-	88	788	258	18	919
Poľsko	439 739	468 663	475 810	518 309	588 338	546 166	423 718	520 378
Portugalsko	22 035	18 044	17 790	24 407	25 685	27 302	24 886	29 537
Rakúsko	310 145	359 347	333 238	397 539	410 043	384 949	358 981	368 730
Rovníková Guinea	-	-	73	-	-	-	-	-
Rumunsko	166 046	146 146	156 264	177 676	217 110	211 092	125 161	154 826
Ruská federácia	125 320	90 702	106 208	90 647	142 353	125 367	97 361	116 853
Rwanda	1	1 795	5	0	-	-	-	-
Saint Pierre a Miquelon	-	-	-	-	-	-	-	-
Salvádor	-	-	14	-	20	7	2	39
Samoa	-	-	-	-	-	-	-	-
San Maríno	499	865	456	607	629	616	310	679
Saudská Arábia	8 249	6 258	8 255	15 739	10 441	9 976	11 007	9 227
Senegal	860	413	39	808	217	104	41	367
Severné Macedónsko	5 152	6 228	6 560	6 726	8 052	8 308	4 983	6 608
Severné Mariány	-	-	-	-	-	-	-	-
Seychely	20	9	50	1	-	-	72	3
Sierra Leone	-	25	-	-	-	-	3	13
Singapur	2 146	2 512	1 534	2 698	2 050	2 510	1 521	2 824
Slovensko	-	-	-	-	-	-	-	-
Slovinsko	51 804	44 895	44 440	51 631	51 601	52 887	36 758	52 132
Somálsko	-	39	49	-	217	-	-	9
Spojené arabské emiráty	10 926	14 323	12 686	10 598	21 629	18 182	18 070	31 766
Spojené kráľovstvo	284 967	242 994	364 505	427 291	470 880	268 907	237 722	367 775
Spojené štáty americké	206 821	139 336	95 618	111 078	203 642	218 841	175 488	160 841
Srbsko	26 996	26 302	28 058	34 856	35 853	31 054	27 568	24 413
Srí Lanka	425	410	1 538	911	1 277	574	144	13
Stredoafriická republika	-	9	22	-	-	-	51	-
Sudán	160	331	-	360	293	154	428	128
Surinam	-	-	-	20	-	0	5	21
Svazijsko	-	-	-	-	-	-	-	4
Svätá Helena, Ascension, Tristan da Cunha	-	-	-	-	-	-	-	-
Svätá Lucia	-	-	-	4	-	12	9	-
Svätá stolica (Vatikánsky mestský štát)	-	-	-	-	-	-	-	-

## Territorial Structure of Total Export by Countries by Months

5th continuation  
Thousand EUR, FOB

2020					Kumulovaná hodnota Cumulated value		Index 2020/2019	Country of destination
2.	3.	4.	5.	6.	2019	2020		
-	-	-	-	-	-	-	x	Pitcairn
9	92	774	816	1 193	2 935	3 803	129,6	Côte d'Ivoire
508 700	484 489	342 656	380 973	475 990	2 994 519	2 713 186	90,6	Poland
28 540	21 365	6 821	10 094	15 406	143 933	111 764	77,7	Portugal
362 919	366 692	252 425	278 271	311 343	2 252 636	1 940 381	86,1	Austria
1	-	22	-	-	10	23	222,2	Equatorial Guinea
168 895	175 297	78 374	98 221	144 872	1 034 872	820 486	79,3	Romania
103 362	88 301	50 932	64 853	91 608	773 039	515 909	66,7	Russian Federation
-	11	-	5	-	1 671	17	1,0	Rwanda
-	-	-	-	-	26	-	-	St Pierre and Miquelon
5	2	8	13	1	182	68	37,2	El Salvador
-	-	-	-	-	-	-	x	Samoa
676	514	203	437	528	4 526	3 036	67,1	San Marino
26 740	11 023	7 930	10 150	13 746	45 063	78 815	174,9	Saudi Arabia
2	39	18	-	30	3 162	456	14,4	Senegal
7 726	6 591	3 804	3 326	6 391	38 331	34 446	89,9	North Macedonia
-	-	-	-	-	-	-	x	Northern Mariana Islands
113	21	-	-	0	161	137	84,8	Seychelles
-	-	2	203	5	91	224	245,4	Sierra Leone
1 367	1 618	1 770	1 464	2 481	15 368	11 524	75,0	Singapore
-	-	-	-	-	-	-	x	Slovakia
53 726	46 783	29 130	39 298	51 076	337 940	272 145	80,5	Slovenia
-	-	40	113	-	-	162	x	Somalia
17 007	14 782	11 770	12 388	17 065	75 799	104 777	138,2	United Arab Emirates
396 474	301 321	100 529	132 807	282 879	1 950 636	1 581 786	81,1	United Kingdom
158 371	176 218	102 340	123 050	231 081	1 575 123	951 901	60,4	United States
30 928	30 383	20 801	21 770	28 498	180 238	156 792	87,0	Serbia
96	22	42	63	257	5 578	492	8,8	Sri Lanka
18	-	1	-	-	31	20	63,0	Central African Republic
238	228	251	82	326	1 139	1 253	110,0	Sudan
2	0	-	-	-	27	23	85,9	Suriname
-	-	-	-	-	-	4	x	Swaziland
-	-	-	-	-	-	-	x	Saint Helena, Ascension and Tristan da Cunha
-	-	-	-	-	12	-	-	St Lucia
-	-	-	-	-	-	-	x	Holy See (Vatican City State)

**Teritoriálna štruktúra celkového vývozu podľa krajín po mesiacoch**

dokončenie  
v tis. EUR, FOB

Krajina určenia	2019							2020
	6.	7.	8.	9.	10.	11.	12.	1.
Svätý Bartolomej	-	0	0	-	-	-	-	0
Svätý Krištof a Nevis	-	-	-	8	-	-	-	-
Svätý Martin (holandská časť)	-	-	-	32	36	36	-	-
Svätý Tomáš a Princov ostr.	-	-	-	-	-	-	-	-
Svätý Vincent a Grenadiny	-	-	-	-	-	-	-	-
Sýrska arabská republika	5	109	424	68	52	52	260	0
Šalamúnove ostrovy	-	-	-	-	-	-	-	-
Španielsko	206 190	147 400	133 229	199 749	257 280	216 760	137 265	193 388
Švajčiarsko	93 114	74 418	89 657	102 734	118 677	117 815	72 557	90 281
Švédsko	73 099	49 784	85 587	92 615	132 016	132 631	84 385	103 654
Tadžikistan	12	-	19	106	18	50	-	42
Taiwan	2 245	2 252	1 333	4 015	2 060	1 810	1 994	2 724
Taliansko	325 159	281 344	213 012	337 928	339 382	323 365	243 381	312 674
Tanzánijská zjednotená rep.	0	18	208	191	9	122	81	117
Thajsko	906	1 351	1 304	3 155	1 747	2 508	1 117	1 205
Togo	1 124	55	78	549	62	100	145	74
Tokelau	-	-	-	-	-	-	-	-
Tonga	-	-	-	-	-	-	-	-
Trinidad a Tobago	2 099	354	614	184	1 385	182	532	1 941
Tunisko	5 530	6 891	5 204	4 964	5 313	8 923	8 822	7 539
Turecko	42 655	46 521	42 308	48 778	56 356	43 722	46 113	53 041
Turkménsko	56	220	-	25	101	118	49	-
Tuvalu	-	-	-	-	-	-	-	-
Uganda	276	61	3	207	23	171	36	12
Ukrajina	58 925	77 359	67 613	73 459	64 817	60 216	52 908	55 086
Uruguaj	462	2 377	421	122	63	92	102	33
Uzbekistan	755	1 434	2 611	1 144	910	856	2 294	809
Vanuatu	-	-	-	-	-	-	-	-
Venezuelská bolívarovská republika	-	-	-	-	137	245	3	15
Vianočný ostrov	-	-	-	-	-	-	-	-
Vietnam	3 068	2 500	2 093	2 990	2 981	2 522	4 920	2 041
Východný Timor	-	-	-	-	-	-	-	-
Wallis a Futuna	-	-	-	-	-	-	-	-
Zambia	21	21	49	42	42	6	-	5
Západná Sahara	-	-	-	-	-	-	-	-
Zimbabwe	19	116	39	59	159	74	20	-



## Territorial Structure of Total Export by Countries by Months

End of table  
Thousand EUR, FOB

2020					Kumulovaná hodnota Cumulated value		Index 2020/2019	Country of destination
2.	3.	4.	5.	6.	2019	2020		
-	-	-	-	-	-	0	x	Saint Barthélemy
-	-	-	-	-	1	-	-	St Kitts and Nevis
-	-	-	-	-	34	-	-	Sint Maarten (Dutch part)
-	-	-	-	-	-	-	x	Sao Tome and Principe
-	-	-	-	-	-	-	x	St Vincent and the Grenadines
-	-	53	-	108	273	161	58,8	Syrian Arab Republic
-	-	-	-	-	-	-	x	Solomon Islands
187 529	142 492	65 210	107 434	147 317	1 170 053	843 371	72,1	Spain
102 985	104 933	79 329	71 334	105 468	604 568	554 331	91,7	Switzerland
100 124	88 572	50 712	77 381	92 913	516 228	513 357	99,4	Sweden
12	61	41	66	-	181	221	122,5	Tajikistan
1 025	2 327	1 690	2 569	2 537	15 941	12 872	80,8	Taiwan
334 533	235 228	146 108	187 021	270 679	2 000 234	1 486 244	74,3	Italy
340	95	139	57	645	394	1 393	353,7	Tanzania (United Republic of)
1 816	1 206	1 074	2 012	1 847	9 441	9 160	97,0	Thailand
59	754	7	26	50	1 518	969	63,8	Togo
-	-	-	-	-	-	-	x	Tokelau
-	-	-	-	-	-	-	x	Tonga
732	-	4	115	5	3 514	2 799	79,6	Trinidad and Tobago
3 336	4 940	3 320	4 579	5 941	35 836	29 655	82,8	Tunisia
62 651	56 558	32 610	37 247	53 090	259 293	295 196	113,8	Turkey
3	71	22	-	522	254	619	244,0	Turkmenistan
-	-	-	-	-	-	-	x	Tuvalu
57	37	338	2	423	781	869	111,3	Uganda
63 201	50 893	39 001	48 406	51 055	292 064	307 644	105,3	Ukraine
229	51	127	278	163	1 742	881	50,6	Uruguay
1 400	2 076	1 311	1 385	1 713	4 969	8 694	174,9	Uzbekistan
-	-	-	-	-	0	-	-	Vanuatu
18	30	-	-	43	113	106	94,1	Venezuela, Bolivarian Republic of
-	-	-	-	-	-	-	x	Christmas Island
3 505	2 758	3 264	4 616	2 922	16 249	19 105	117,6	Viet Nam
-	-	-	-	-	-	-	x	Timor-Leste
-	-	-	-	-	-	-	x	Wallis and Futuna
69	105	18	4	31	258	231	89,7	Zambia
-	-	-	-	-	-	-	x	Western Sahara
-	524	61	491	881	455	1 957	430,3	Zimbabwe

**Tovarová štruktúra celkového dovozu podľa tried Harmonizovaného systému po mesiacoch**

v tis. EUR, FOB

Triedy Harmonizovaného systému		2019							2020
		6.	7.	8.	9.	10.	11.	12.	1.
	<b>Dovoz spolu</b>	<b>6 244 411</b>	<b>6 090 831</b>	<b>6 070 768</b>	<b>6 889 307</b>	<b>7 484 873</b>	<b>7 227 870</b>	<b>5 807 704</b>	<b>6 595 843</b>
	v tom:								
I.	Živé zvieratá; živočišne výrobky	87 578	96 929	90 342	99 866	107 085	110 032	101 286	104 349
II.	Rastlinné výrobky	84 210	86 815	79 529	82 274	91 053	93 925	91 448	94 902
III.	Živočišne a rastlinné tuky, oleje, vosky	11 396	12 717	12 074	11 394	13 822	12 903	12 245	12 041
IV.	Výrobky potravinárskeho priemyslu; nápoje; tabak	178 910	200 401	188 654	197 760	232 325	201 080	184 259	180 482
V.	Nerastné výrobky	478 774	507 747	531 375	548 537	588 997	484 287	581 317	659 768
VI.	Výrobky chemického priemyslu a príbuzných priemyselných odvetví	358 355	399 016	363 672	399 412	432 100	405 894	352 493	402 861
VII.	Plasty, kaučuk a výrobky z nich	379 982	378 648	352 526	401 819	443 126	394 012	269 715	357 857
VIII.	Surové kože, kožky, usne, kožušiny a výrobky z nich; cestovné potreby	27 486	31 084	28 300	29 460	31 283	29 203	26 775	27 481
IX.	Drevo a výrobky z dreva, drevené uhlie, korok a výrobky zo slamy	51 310	51 310	50 258	50 235	57 748	52 830	38 862	43 346
X.	Buničina, celulóza; zberový papier; papier, lepenka a výrobky z nich	73 694	79 432	73 512	82 307	96 157	88 401	74 553	72 889
XI.	Textílie a textilné výrobky	159 526	186 171	181 808	209 333	227 021	182 147	150 268	192 283
XII.	Obuv, klobúky, dáždniky, slniečniky, biče; upravené perá; umelé kvetiny	69 169	91 692	86 167	93 199	76 174	57 868	57 084	84 339
XIII.	Výrobky z kameňa, sadry, cementu, azbestu, sludy; keramika a sklo	86 528	81 548	83 687	85 137	94 080	85 458	59 141	77 409
XIV.	Perly, drahokamy, drahé kovy; umelá bižutéria; mince	28 537	31 142	22 601	31 483	44 258	37 849	30 179	24 848
XV.	Základné kovy a výrobky zo základných kovov	569 738	613 130	502 594	589 826	644 897	575 385	410 514	585 203
XVI.	Stroje, prístroje, elektrické zariadenia, prístroje na záznam a reprodukciu obrazu a zvuku	2 044 262	1 972 630	1 998 177	2 382 351	2 568 522	2 620 176	1 993 678	2 100 747
XVII.	Vozidlá, lietadlá, plavidlá a dopravné zariadenia	1 194 996	947 363	1 074 056	1 187 469	1 283 723	1 370 484	1 013 589	1 153 393
XVIII.	Prístroje optické, fotografické, meracie, lekárske; hodiny a hodinky; hudobné nástroje	114 194	114 163	114 605	121 802	137 719	137 077	124 351	125 354
XIX.	Zbrane a strelivo; ich časti a príslušenstvo	4 996	3 167	2 821	6 868	4 760	4 375	3 073	3 912
XX.	Rôzne priemyselné výrobky	232 589	197 543	224 162	270 499	301 342	276 206	225 283	225 028
XXI.	Umelecké diela, zberateľské predmety a starožitnosti	385	83	90	153	170	110	38	82
	Nešpecifikované	7 797	8 099	9 758	8 121	8 511	8 167	7 550	67 268

# Commodity Structure of Total Import by Sections in Harmonised System by Months

Thousand EUR, FOB

2020					Kumulovaná hodnota Cumulated value		Index 2019/2020	The Name of the Section	
2.	3.	4.	5.	6.	2019	2020			
6 548 448	6 339 401	4 069 613	4 364 169	5 754 924	39 790 714	33 672 398	84,6	<b>Import Total</b>	
								of which:	
91 756	112 644	83 859	84 352	89 714	544 515	566 673	104,1	Live animals; animals products	I.
102 832	129 451	101 125	100 175	95 367	612 211	623 852	101,9	Vegetable products	II.
13 132	18 299	11 952	9 873	12 633	70 750	77 928	110,1	Animal or vegetable fats, oils and waxes	III.
180 570	237 659	163 286	171 430	197 530	1 090 051	1 130 956	103,8	Products of food industries; beverages; tobacco	IV.
538 572	454 307	350 591	257 883	350 408	3 599 349	2 611 529	72,6	Mineral products	V.
								Products of the chemical or allied industries	VI.
394 561	474 419	411 515	343 940	369 523	2 355 656	2 396 820	101,7		
382 475	362 126	228 295	237 576	326 710	2 378 296	1 895 039	79,7	Plastics and articles thereof; rubber and articles thereof	VII.
								Raw hides and skins, leather, furskins and manufactures thereof; travel goods	VIII.
27 086	26 276	14 160	16 531	19 081	173 050	130 615	75,5		
49 279	50 725	39 817	44 938	52 253	303 680	280 357	92,3	Wood and articles of wood; wood charcoal; cork and manufactures of straw	IX.
								Pulp of wood, cellulose; waste of paper; paper, paperboard and articles thereof	X.
76 840	85 877	66 901	63 514	69 872	470 230	435 893	92,7		
169 502	175 025	146 483	143 943	142 935	1 032 540	970 171	94,0	Textiles and textile articles	XI.
								Footwear, headgear, umbrellas, whips; prepared feathers; artificial flowers	XII.
82 812	71 511	46 668	50 110	57 050	455 257	392 490	86,2		
								Articles of stone, plaster, cement, asbestos, mica; ceramic products and glass	XIII.
78 066	75 823	43 522	53 344	76 421	529 373	404 584	76,4		
								Pearls, precious stones, precious metals; imitation jewellery; coins	XIV.
32 525	15 902	8 977	15 632	19 572	167 065	117 457	70,3		
577 368	590 804	409 539	400 873	460 401	3 738 122	3 024 187	80,9	Base metals and articles of base metals	XV.
								Machinery, electr. equipment; sound recorders and reproducers, television image	XVI.
2 117 851	2 124 305	1 373 674	1 488 078	1 935 498	12 896 606	11 140 153	86,4		
1 229 314	954 053	313 194	588 642	1 089 128	7 155 472	5 327 724	74,5	Vehicles, aircraft, vessels and associated traffic equipments	XVII.
								Optical, photograp., measuring, medic. apparatus; clocks and watches; music. Instruments	XVIII.
123 714	117 776	81 645	86 524	105 124	737 079	640 137	86,8		
14 834	3 106	1 085	1 136	2 201	27 362	26 274	96,0	Arms and ammunition; parts and accessories thereof	XIX.
								Miscellaneous manufactured articles	XX.
220 946	177 878	99 364	133 058	201 852	1 408 151	1 058 126	75,1		
								Works of art, collectors' pieces and antiques	XXI.
103	51	48	25	39	819	348	42,5		
44 312	81 385	73 914	72 593	81 612	45 081	421 084	934,1	Without specification	

# Tovarová štruktúra celkového vývozu podľa tried Harmonizovaného systému po mesiacoch

v tis. EUR, FOB

Triedy Harmonizovaného systému		2019							2020
		6.	7.	8.	9.	10.	11.	12.	1.
	<b>Vývoz spolu</b>	<b>6 474 143</b>	<b>5 837 749</b>	<b>5 906 321</b>	<b>7 019 105</b>	<b>7 831 396</b>	<b>7 350 948</b>	<b>5 806 431</b>	<b>6 612 534</b>
	v tom:								
I.	Živé zvieratá; živočišne výrobky	47 684	52 340	51 397	54 324	59 035	51 450	52 143	49 664
II.	Rastlinné výrobky	62 793	75 114	68 780	68 482	81 942	85 908	78 455	86 793
III.	Živočišne a rastlinné tuky, oleje, vosky	4 296	4 535	4 414	4 540	5 290	4 400	4 008	4 704
IV.	Výrobky potravinárskeho priemyslu; nápoje; tabak	103 440	111 017	107 479	115 795	127 801	119 571	100 237	111 870
V.	Nerastné výrobky	149 598	190 008	210 944	287 532	250 491	226 331	230 756	245 009
VI.	Výrobky chemického priemyslu a príbuzných priemyselných odvetví	172 956	166 765	154 121	178 639	197 583	171 266	149 188	151 803
VII.	Plasty, kaučuk a výrobky z nich	352 406	398 515	313 204	383 931	426 175	373 945	244 699	364 392
VIII.	Surové kože, kožky, usne, kožušiny a výrobky z nich; cestovné potreby	18 350	20 741	20 329	21 751	21 830	18 982	16 534	23 112
IX.	Drevo a výrobky z dreva, drevené uhlie, korok a výrobky zo slamy	75 150	79 308	69 422	79 417	84 462	76 916	54 709	66 446
X.	Buničina, celulóza; zberový papier; papier, lepenka a výrobky z nich	98 909	103 142	99 323	86 601	99 015	95 699	80 815	101 868
XI.	Textílie a textilné výrobky	121 777	130 684	143 228	161 492	164 880	135 584	97 320	147 532
XII.	Obuv, klobúky, dáždniky, slnečníky, biče; upravené perá; umelé kvetiny	75 228	96 395	97 494	98 142	88 526	60 193	53 262	92 466
XIII.	Výrobky z kameňa, sadry, cementu, azbestu, sfudy; keramika a sklo	70 370	71 445	61 745	72 145	78 589	65 601	53 028	66 386
XIV.	Perly, drahokamy, drahé kovy; umelá bižutéria; mince	27 790	27 197	22 606	26 128	35 429	34 933	31 708	23 353
XV.	Základné kovy a výrobky zo základných kovov	588 342	616 079	553 421	609 996	633 257	582 601	434 969	586 161
XVI.	Stroje, prístroje, elektrické zariadenia, prístroje na záznam a reprodukciu obrazu a zvuku	1 888 597	1 846 210	1 797 940	2 192 562	2 600 877	2 430 149	1 826 686	1 976 779
XVII.	Vozidlá, lietadlá, plavidlá a dopravné zariadenia	2 347 124	1 593 796	1 894 312	2 276 286	2 550 437	2 510 458	2 032 735	2 245 409
XVIII.	Prístroje optické, fotografické, meracie, lekárske; hodiny a hodinky; hudobné nástroje	74 040	69 734	60 281	79 517	76 755	78 965	74 805	70 760
XIX.	Zbrane a strelivo; ich časti a príslušenstvo	5 729	1 499	5 175	9 709	9 234	6 464	11 774	5 195
XX.	Rôzne priemyselné výrobky	186 224	178 832	167 494	209 227	236 772	219 108	175 873	188 665
XXI.	Umelecké diela, zberateľské predmety a starožitnosti	46	879	35	48	506	19	145	377
	Nešpecifikované	3 297	3 513	3 179	2 841	2 510	2 407	2 582	3 790

# Commodity Structure of Total Export by Sections in Harmonised System by Months

Thousand EUR, FOB

2020					Kumulovaná hodnota Cumulated value		Index 2019/2020	The Name of the Section	
2.	3.	4.	5.	6.	2019	2020			
6 651 748	5 938 446	3 583 010	4 562 229	6 491 045	40 707 525	33 839 012	83,1	<b>Export Total</b>	
								of which:	
44 231	48 913	41 071	41 255	43 786	289 476	268 919	92,9	Live animals; animals products	I.
90 011	105 661	81 000	80 728	71 126	489 930	515 320	105,2	Vegetable products	II.
4 127	6 021	5 505	3 444	3 751	26 246	27 553	105,0	Animal or vegetable fats, oils and waxes	III.
105 819	128 051	94 865	96 170	118 190	621 182	654 965	105,4	Products of food industries; beverages; tobacco	IV.
259 198	185 718	144 441	161 704	166 823	1 261 470	1 162 893	92,2	Mineral products	V.
								Products of the chemical or allied industries	VI.
164 080	181 752	154 681	175 196	166 178	1 022 431	993 691	97,2		
364 805	346 433	198 861	232 825	325 920	2 300 532	1 833 236	79,7	Plastics and articles thereof; rubber and articles thereof	VII.
								Raw hides and skins, leather, furskins and manufactures thereof; travel goods	VIII.
20 480	18 983	9 078	10 040	15 188	131 969	96 881	73,4		
								Wood and articles of wood; wood charcoal; cork and manufactures of straw	IX.
73 934	82 012	58 980	67 410	77 242	461 164	426 023	92,4		
								Pulp of wood, cellulose; waste of paper; paper, paperboard and articles thereof	X.
96 175	101 769	81 013	77 343	88 339	638 159	546 508	85,6		
134 878	117 514	72 733	112 867	106 774	815 778	692 298	84,9	Textiles and textile articles	XI.
								Footwear, headgear, umbrellas, whips; prepared feathers; artificial flowers	XII.
94 986	74 473	42 880	60 066	69 487	503 675	434 359	86,2		
								Articles of stone, plaster, cement, asbestos, mica; ceramic products and glass	XIII.
67 210	67 459	41 208	48 773	61 233	431 601	352 269	81,6		
								Pearls, precious stones, precious metals; imitation jewellery; coins	XIV.
29 194	18 122	4 961	11 440	12 613	149 331	99 682	66,8		
575 477	610 336	454 283	419 847	487 069	3 982 973	3 133 174	78,7	Base metals and articles of base metals	XV.
								Machinery, electr. equipment; sound recorders and reproducers, television image	XVI.
1 936 968	1 890 924	1 268 775	1 448 207	1 864 653	12 072 318	10 386 306	86,0		
2 296 161	1 702 578	659 010	1 309 724	2 542 482	13 835 563	10 755 364	77,7	Vehicles, aircraft, vessels and associated traffic equipments	XVII.
								Optical, photograp., measuring, medic. apparatus; clocks and watches; music. Instruments	XVIII.
75 579	66 349	47 479	53 433	62 967	440 348	376 567	85,5		
29 375	6 383	2 799	3 186	4 810	39 825	51 747	129,9	Arms and ammunition; parts and accessories thereof	XIX.
								Miscellaneous manufactured articles	XX.
186 464	176 646	117 263	146 218	200 097	1 178 158	1 015 352	86,2		
								Works of art, collectors' pieces and antiques	XXI.
100	26	14	111	19	1 413	648	45,9		
2 495	2 324	2 109	2 241	2 299	13 980	15 258	109,1	Without specification	

# Tovarová štruktúra podľa kapitol Harmonizovaného systému po mesiacoch

v tis. EUR, FOB/FOB

Kód HS	Kapitoly Harmonizovaného systému		2019							2020
			6.	7.	8.	9.	10.	11.	12.	1.
	<b>SPOLU</b>	D	<b>6 244 411</b>	<b>6 090 831</b>	<b>6 070 768</b>	<b>6 889 307</b>	<b>7 484 873</b>	<b>7 227 870</b>	<b>5 807 704</b>	<b>6 595 843</b>
		V	<b>6 474 143</b>	<b>5 837 749</b>	<b>5 906 321</b>	<b>7 019 105</b>	<b>7 831 396</b>	<b>7 350 948</b>	<b>5 806 431</b>	<b>6 612 534</b>
	v tom:									
01	Živé zvieratá	D	6 246	6 608	5 823	6 032	6 756	8 821	7 139	8 050
		V	10 986	12 069	14 074	16 993	17 894	14 665	16 499	13 384
02	Mäso a jedlé droby	D	45 522	49 983	46 154	53 755	54 482	56 505	51 253	53 421
		V	10 906	12 541	10 842	11 344	12 155	12 329	12 341	10 252
03	Ryby, kôrovce, mäkkýše a ostatné vodné bezstavovce	D	4 145	4 062	3 566	5 335	5 696	5 959	8 150	5 398
		V	615	633	591	551	603	837	739	616
04	Mlieko, vajcia, med, jedlé výrobky živočíšneho pôvodu	D	29 157	33 632	33 027	33 059	38 193	36 439	33 100	35 328
		V	23 918	25 803	24 665	24 304	26 963	22 408	21 250	24 305
05	Výrobky živočíšneho pôvodu inde neuvedené ani nezahrnuté	D	2 507	2 643	1 771	1 685	1 958	2 308	1 644	2 151
		V	1 260	1 295	1 224	1 130	1 420	1 211	1 315	1 106
06	Živé stromy a ostatné rastliny; cibuľky, korene; rezané kvety	D	6 487	5 214	5 286	6 995	7 272	6 090	4 670	4 553
		V	928	938	832	1 085	1 399	3 310	1 289	1 277
07	Zelenina, jedlé rastliny, korene a hľuzy	D	23 901	18 733	17 612	17 749	18 419	20 262	23 093	29 586
		V	4 075	3 646	4 390	4 074	3 855	3 609	4 080	5 459
08	Jedlé ovocie a orechy; šupy citrusových plodov a melónov	D	29 742	29 449	24 432	26 220	29 597	34 093	34 485	28 292
		V	4 753	5 713	4 934	6 706	10 744	11 694	8 726	6 896
09	Káva, čaj, maté a koreniny	D	9 625	10 613	10 976	11 001	14 875	13 984	10 729	9 137
		V	11 301	12 565	12 983	14 370	13 521	12 036	11 285	9 472
10	Obilniny	D	4 947	5 016	6 539	7 280	7 524	6 936	5 659	10 480
		V	15 448	23 058	25 876	19 640	19 623	28 342	20 951	28 630
11	Mlynské výrobky; slad; škroby; inulín; pšeničný lepok	D	4 424	4 441	5 184	5 116	5 608	4 894	4 896	4 337
		V	11 353	13 069	10 689	10 180	11 120	10 056	9 878	10 902
12	Olejnaté semená a plody; priem. a liečivé rastliny; slama	D	3 424	10 910	7 846	5 985	5 932	6 169	5 844	6 787
		V	14 771	15 969	8 907	12 194	21 471	16 595	22 115	24 006
13	Šelak, gumené, živice a iné rastlinné šťavy a výťažky	D	1 374	2 384	1 617	1 859	1 712	1 459	2 051	1 620
		V	147	144	145	207	182	252	128	125
14	Rastlinné pletacie materiály a iné výrobky rastlin. pôvodu	D	286	56	36	69	114	38	22	109
		V	18	12	23	27	27	14	3	27
15	Živočíšne a rast. tuky a oleje; upravené jedlé tuky; vosky	D	11 396	12 717	12 074	11 394	13 822	12 903	12 245	12 041
		V	4 296	4 535	4 414	4 540	5 290	4 400	4 008	4 704
16	Prípravky z mäsa, rýb, kôrovcov a z vodných bezstavovcov	D	19 136	22 330	21 284	21 011	22 665	21 906	21 443	26 094
		V	8 083	9 518	9 384	9 710	9 597	9 079	9 634	10 911
17	Cukor a cukrovinky	D	6 660	8 494	8 013	8 722	11 784	8 996	5 427	7 145
		V	15 839	18 038	13 409	19 358	25 069	23 317	16 350	16 501
18	Kakao a kakaové prípravky	D	18 144	18 130	21 327	29 382	38 570	28 933	18 845	21 594
		V	16 356	19 372	21 742	25 840	25 488	22 200	15 378	21 705
19	Prípravky z obilnín, múky, škrobu alebo z mlieka; cukr. výrobky	D	23 679	25 672	25 909	28 832	33 098	28 996	23 745	25 906
		V	12 113	12 070	12 304	12 780	13 464	12 325	11 052	12 710
20	Prípravky zo zeleniny, ovocia, orechov al. z iných častí rastlín	D	12 445	14 557	14 668	15 767	17 006	17 478	15 518	14 863
		V	3 884	4 282	4 308	4 484	5 998	6 328	5 093	3 986
21	Rôzne jedlé prípravky	D	28 680	31 305	26 808	27 890	32 570	25 001	31 215	24 563
		V	20 993	19 446	21 115	22 067	25 967	21 934	20 016	21 710
22	Nápoje, liehoviny a ocot	D	35 979	38 848	35 381	34 353	36 099	35 060	34 428	29 709
		V	18 033	19 426	16 562	13 173	14 331	15 640	15 276	13 698
23	Zvyšky a odpady v potrav. priemysle; pripravené krmivo	D	15 636	18 132	18 211	17 757	18 497	20 149	16 168	16 161
		V	7 779	8 344	8 183	7 623	7 048	8 185	6 963	9 844

## Commodity Structure by Chapters in Harmonised System by Months

Thousand EUR, FOB/FOB

2020					Kumulovaná hodnota Cumulated value		Index 2020/2019	Chapters in Harmonised System	Code HS
2.	3.	4.	5.	6.	2019	2020			
6 548 448 6 651 748	6 339 401 5 938 446	4 069 613 3 583 010	4 364 169 4 562 229	5 754 924 6 491 045	39 790 714 40 707 525	33 672 398 33 839 012	84,6 83,1	I TOTAL	
								E of which:	
5 793 14 349	9 181 12 876	5 592 13 212	6 254 11 764	5 713 11 404	37 923 70 701	40 584 76 990	107,0 108,9	I Live animals	01
47 096 7 941	56 790 10 457	41 738 6 773	39 157 6 522	43 974 8 210	271 499 68 546	282 177 50 155	103,9 73,2	I Meat and edible meat offal	02
4 208 558	4 650 537	3 939 283	3 766 423	4 474 532	28 540 3 218	26 435 2 949	92,6 91,6	I Fish and crustaceans, molluscs and other aquatic invertebrates	03
32 507 20 113	39 730 23 306	30 570 19 451	33 797 21 645	33 908 22 452	192 371 138 665	205 840 131 271	107,0 94,7	I Dairy produce; birds' eggs; nat. honey; edible animal products	04
2 152 1 270	2 292 1 738	2 020 1 351	1 377 901	1 646 1 189	14 182 8 346	11 638 7 554	82,1 90,5	I Products of animal origin, not elsewhere specified or included	05
8 580 2 310	10 213 2 681	9 792 1 535	10 393 984	8 895 1 112	51 648 9 290	52 426 9 899	101,5 106,5	I Live trees and other plants; bulbs, roots and the like ...	06
30 268 5 490	33 865 5 489	28 116 4 999	28 007 5 269	23 483 2 705	177 069 30 069	173 325 29 411	97,9 97,8	I Edible vegetables and certain roots and tubers	07
26 301 6 712	33 341 8 933	29 297 6 986	32 196 6 581	31 345 5 655	166 501 45 207	180 773 41 763	108,6 92,4	I Edible fruit and nuts; peel of citrus fruits or melons	08
10 469 9 085	11 961 11 564	10 390 9 864	11 524 10 986	12 024 10 768	75 014 70 134	65 506 61 739	87,3 88,0	I Coffee, tea, maté and spices	09
14 109 30 276	20 092 40 449	8 515 31 824	4 242 32 132	4 663 26 846	64 555 150 313	62 101 190 157	96,2 126,5	I Cereals	10
4 559 9 876	5 593 13 254	4 550 8 822	4 293 10 937	4 942 12 121	28 527 69 485	28 275 65 912	99,1 94,9	I Products of the milling industry; malt; starches; inulin; wheat gluten	11
6 708 25 765	12 967 23 140	8 550 16 758	7 699 13 754	8 067 11 609	38 873 114 052	50 778 115 032	130,6 100,9	I Oil seeds and oleaginous fruits; miscellan. grains, seeds & fruit	12
1 791 464	1 315 122	1 879 192	1 735 73	1 812 284	9 202 1 181	10 153 1 259	110,3 106,6	I Lac; gums, resins and other vegetable saps and extracts	13
45 34	104 29	36 20	86 11	136 27	822 199	517 148	62,8 74,3	I Vegetable plaiting materials; vegetable prod. not els. specified	14
13 132 4 127	18 299 6 021	11 952 5 505	9 873 3 444	12 633 3 751	70 750 26 246	77 928 27 553	110,1 105,0	I Animal or veget. fats and oils, their cleavage products; waxes	15
18 286 9 625	26 658 13 131	18 212 7 905	23 548 8 231	23 574 9 357	115 208 54 922	136 372 59 161	118,4 107,7	I Preparations of meat, of fish or of crustaceans, molluscs	16
8 397 16 174	10 306 15 412	7 234 15 587	6 528 14 145	7 308 15 511	42 600 96 347	46 918 93 331	110,1 96,9	I Sugars and sugar confectionery	17
22 214 17 230	25 256 18 742	15 572 13 694	15 399 13 118	19 736 20 535	132 320 97 790	119 771 105 024	90,5 107,4	I Cocoa and cocoa preparations	18
26 728 12 792	38 355 15 472	21 745 9 875	21 753 9 813	25 674 13 342	148 570 72 775	160 161 74 003	107,8 101,7	I Preparations of cereals, flour, starch, milk; pastrycooks' prod.	19
15 266 3 869	19 124 4 244	13 792 3 539	12 134 2 883	14 769 3 923	83 415 26 367	89 949 22 443	107,8 85,1	I Preparations of vegetables, fruit, nuts or other parts of plants	20
29 589 22 847	44 605 28 759	31 242 21 051	27 401 22 171	32 450 28 119	173 888 123 127	189 849 144 656	109,2 117,5	I Miscellan. edible preparations	21
31 056 14 313	35 242 22 619	26 004 12 407	28 642 16 660	38 360 18 914	198 930 93 010	189 014 98 612	95,0 106,0	I Beverages, spirits and vinegar	22
15 479 8 214	16 871 9 158	18 122 10 138	17 829 8 371	19 268 7 231	101 310 53 986	103 729 52 958	102,4 98,1	I Residues & waste from the food indust.; prepared animal fodder	23

# Tovarová štruktúra podľa kapitol Harmonizovaného systému po mesiacoch

1. pokračovanie  
v tis. EUR, FOB/FOB

Kód HS	Kapitoly Harmonizovaného systému		2019							2020
			6.	7.	8.	9.	10.	11.	12.	1.
24	Tabak a vyrobené tabakové náhradky	D	18 550	22 933	17 053	14 046	22 036	14 562	17 469	14 446
		V	360	521	471	762	841	564	475	804
25	Soľ; síra; zeminy a kamene; sadra; vápno a cement	D	13 365	12 961	12 541	12 461	14 612	13 467	11 018	9 383
		V	25 214	29 654	26 080	26 288	24 548	25 060	17 083	18 654
26	Rudy kovov, trosky a popoly	D	44 443	34 723	46 452	43 902	32 908	20 721	19 155	38 129
		V	3 148	2 355	2 219	2 522	2 514	1 508	1 330	2 067
27	Nerastné palivá, minerálne oleje; bitúmenové látky; miner. vosky	D	420 966	460 063	472 383	492 174	541 477	450 100	551 145	612 256
		V	121 236	157 999	182 645	258 722	223 429	199 763	212 343	224 287
28	Anorganické chemikálie	D	36 110	35 148	26 999	37 320	30 567	34 427	28 619	30 025
		V	9 087	11 632	10 422	12 058	11 960	12 857	8 897	8 968
29	Výrobky organickej chémie	D	33 069	36 675	24 263	31 741	32 206	24 696	24 265	31 211
		V	17 828	19 832	19 198	18 906	23 023	16 046	14 730	19 570
30	Farmaceutické výrobky	D	137 359	158 493	142 857	154 230	178 864	164 624	145 552	162 445
		V	44 893	29 387	26 883	47 961	38 074	33 822	44 022	29 838
31	Hnojivá	D	9 899	10 211	12 213	9 007	9 536	8 177	6 698	11 825
		V	14 607	16 287	21 074	19 428	15 505	18 415	14 710	19 741
32	Farbiarske výťažky; taníny; farbivá, pigmenty; laky; tmely	D	34 983	35 233	30 401	33 606	34 934	34 773	23 462	30 553
		V	6 267	7 029	5 921	5 904	6 788	8 912	4 765	6 264
33	Silice a rezinoidy; voňavkárské, kozmetické a toaletné prípravky	D	29 308	31 345	32 513	35 506	40 108	44 996	33 215	32 266
		V	38 163	38 967	26 806	37 587	44 096	40 478	26 783	32 232
34	Mydlo, pracie, čist. prípravky, vosky, sviečky; model. pasty	D	22 114	24 459	25 705	26 259	28 614	25 295	21 741	24 188
		V	9 187	10 352	13 472	11 238	12 132	11 595	10 992	9 214
35	Albumidoidné látky; modifikované škroby; gleje; enzýmy	D	7 255	8 597	6 820	8 008	9 099	8 214	6 175	7 335
		V	4 653	4 706	5 388	3 718	6 001	4 787	5 346	5 034
36	Výbušniny; pyrotech. výrobky; zápalky; pyroforické zliatiny	D	635	447	325	476	907	837	3 188	668
		V	164	97	35	201	90	358	67	68
37	Fotografický alebo kinematografický tovar	D	2 279	1 722	1 959	2 312	1 940	2 655	2 089	1 520
		V	933	471	665	783	724	1 270	881	484
38	Rôzne chemické výrobky	D	45 344	56 686	59 617	60 946	65 325	57 198	57 489	70 826
		V	27 174	28 004	24 258	20 854	39 188	22 726	17 996	20 390
39	Plasty a výrobky z nich	D	258 808	262 436	245 884	274 266	304 035	268 368	191 907	247 138
		V	185 886	189 920	168 272	190 291	206 255	178 960	127 722	189 453
40	Kaučuk a výrobky z neho	D	121 174	116 213	106 642	127 554	139 091	125 644	77 809	110 720
		V	166 520	208 595	144 932	193 639	219 920	194 985	116 977	174 939
41	Surové kože a kožky (iné ako kožušiny) a usne	D	14 529	15 459	12 524	14 738	16 361	14 637	12 522	14 783
		V	6 116	6 321	4 777	7 018	6 787	6 812	5 336	7 974
42	Kožené výrobky; sedlárs. výrobky; cestovné potreby, kabelky	D	12 825	15 568	15 694	14 584	14 787	14 463	14 186	12 620
		V	12 211	14 394	15 533	14 720	15 023	12 151	11 186	15 120
43	Kožušiny a umelé kožušiny; výrobky z nich	D	132	57	81	139	135	103	68	77
		V	23	26	18	13	20	19	12	18
44	Drevo a výrobky z dreva; drevené uhlie	D	50 479	50 290	49 417	49 295	56 658	51 935	37 998	42 343
		V	75 027	79 102	69 276	79 267	84 298	76 723	54 549	66 194
45	Korok a výrobky z korku	D	477	662	537	531	584	550	523	536
		V	33	49	34	19	28	51	24	43
46	Výrobky zo slamy, z esparta; košíkár. tovar a práce z prútia	D	354	358	304	408	505	344	341	467
		V	90	157	112	130	137	142	136	209
47	Vláknina z dreva alebo iných celulóзовých vláknin; zberový papier	D	8 396	8 534	8 582	9 353	11 315	8 071	9 734	7 914
		V	14 108	15 044	12 518	10 293	8 525	8 472	9 541	11 146
48	Papier, lepenka; výrobky z nich alebo z papierenských vláknin	D	57 041	60 538	54 677	60 980	71 764	64 580	50 443	55 577
		V	70 765	74 014	72 209	60 552	70 929	70 661	57 281	77 925



Commodity Structure by Chapters in Harmonised System by Months

1st continuation  
Thousand EUR, FOB/FOB

2020					Kumulovaná hodnota Cumulated value		Index	Chapters in Harmonised System	Code HS
2.	3.	4.	5.	6.	2019	2020	2020/2019		
13 554 756	21 242 514	11 364 670	18 195 777	16 391 1 258	93 809 2 858	95 192 4 777	101,5 167,1	I Tobacco and manufactured tobacco substitutes	24
12 059 21 432	11 898 24 774	11 945 24 773	12 574 24 972	13 044 26 032	82 788 141 539	70 903 140 637	85,6 99,4	I Salt; sulphur; earths and stone; plastering materials, lime, cement	25
34 262 2 507	28 203 1 632	19 183 1 528	13 495 2 039	26 056 1 867	293 985 13 500	159 329 11 639	54,2 86,2	I Ores, slag and ash	26
492 251 235 259	414 206 159 312	319 462 118 141	231 814 134 693	311 308 138 925	3 222 575 1 106 431	2 381 296 1 010 617	73,9 91,3	I Mineral fuels, mineral oils; bituminous substances; min. waxes	27
28 223 9 166	31 568 11 164	27 029 10 195	23 869 8 786	23 062 9 597	218 226 75 286	163 777 57 876	75,0 76,9	I Inorganic chemicals	28
26 905 18 019	28 647 21 723	24 695 17 764	25 116 13 466	27 419 16 734	184 928 111 302	163 993 107 276	88,7 96,4	I Organic chemicals	29
155 371 34 274	198 564 40 980	192 626 37 461	146 808 67 927	166 891 43 085	882 663 204 949	1 022 706 253 565	115,9 123,7	I Pharmaceutical products	30
15 749 22 944	17 418 23 880	9 573 17 052	4 770 14 037	8 911 19 280	81 811 123 403	68 246 116 935	83,4 94,8	I Fertilizers	31
31 195 5 068	35 003 5 528	27 372 5 489	29 819 3 235	31 375 3 934	212 694 40 003	185 317 29 519	87,1 73,8	I Tanning, dyeing extracts; tannins; dyes, pigments; varnishes; putty	32
29 821 33 022	31 407 34 987	27 707 30 303	26 836 32 662	27 320 34 062	189 060 214 297	175 356 197 267	92,8 92,1	I Essential oils & resinoids; perfumery, cosm., toilet preparations	33
24 048 10 933	31 721 13 230	26 644 9 643	22 789 8 538	23 610 9 810	139 545 63 310	153 000 61 369	109,6 96,9	I Soap, washing prepar.; prepared waxes, candles; modelling pastes	34
8 614 6 543	10 478 7 989	8 464 4 997	6 792 5 542	6 906 4 876	44 093 29 637	48 588 34 981	110,2 118,0	I Albuminoidal substances; modified starches; glues; enzymes	35
277 128	424 121	657 66	178 113	446 23	3 854 944	2 649 520	68,7 55,1	I Explosives; pyrotech. products; matches; pyrophoric alloys	36
1 437 363	1 649 580	1 129 456	1 269 430	1 408 277	11 456 4 142	8 411 2 590	73,4 62,5	I Photographic or cinematographic goods	37
72 920 23 619	87 541 21 569	65 619 21 253	55 695 20 461	52 175 24 501	387 324 155 158	404 776 131 793	104,5 84,9	I Miscellaneous chemical products	38
258 019 187 607	253 740 196 618	172 851 131 085	180 561 139 625	230 027 168 580	1 617 134 1 205 992	1 342 334 1 012 968	83,0 84,0	I Plastics and articles thereof	39
124 457 177 198	108 386 149 816	55 444 67 776	57 015 93 200	96 683 157 340	761 162 1 094 540	552 705 820 269	72,6 74,9	I Rubber and articles thereof	40
13 115 6 986	15 195 8 821	6 323 5 732	9 410 4 468	10 101 5 772	92 135 43 713	68 927 39 752	74,8 90,9	I Raw hides and skins (other than furskins) and leather	41
13 895 13 436	11 014 10 155	7 809 3 331	7 093 5 552	8 955 9 396	80 254 88 003	61 386 56 990	76,5 64,8	I Articles of leather; saddlery; handbags and similar containers	42
76 57	67 8	28 16	28 20	25 21	661 254	302 139	45,7 54,6	I Furskins and artificial fur; manufactures thereof	43
47 789 73 519	49 804 81 812	39 091 58 856	43 830 67 173	51 116 77 027	297 972 459 959	273 973 424 580	91,9 92,3	I Wood and articles of wood; wood charcoal	44
1 035 25	498 20	484 21	780 11	736 24	2 884 160	4 068 144	141,1 90,1	I Cork and articles of cork	45
455 390	422 179	242 103	328 227	401 191	2 824 1 046	2 315 1 299	82,0 124,3	I Manufactures of straw, esparto or of other plaiting materials ...	46
9 764 10 090	9 265 10 882	8 576 12 627	8 609 14 161	6 430 12 761	55 659 83 582	50 558 71 666	90,8 85,7	I Pulp of wood, fibrous cellulosic mater.; waste, scrap of paper	47
54 356 72 208	65 617 76 448	49 536 58 691	47 569 51 940	54 710 61 526	359 756 465 279	327 365 398 738	91,0 85,7	I Paper and paperboard; articles of paper pulp, paper, paperboard	48

**Tovarová štruktúra podľa kapitol Harmonizovaného systému po mesiacoch**

 2. pokračovanie  
 v tis. EUR, FOB/FOB

Kód HS	Kapitoly Harmonizovaného systému		2019							2020
			6.	7.	8.	9.	10.	11.	12.	1.
49	Knihy, noviny, obrazy a iné polygr.výrobky; strojopisy, plány	D	8 257	10 360	10 253	11 974	13 078	15 750	14 376	9 398
		V	14 036	14 084	14 595	15 756	19 560	16 567	13 993	12 798
50	Hodváb	D	40	37	29	104	24	65	33	30
		V	0	0	0	1	2	0	0	0
51	Vlna, jemné alebo hrubé chlpy zvierat; priadza, tkaniny z vlásia	D	1 811	1 654	898	1 340	1 482	1 209	1 096	1 176
		V	338	309	218	478	358	486	214	199
52	Bavlna	D	2 888	3 142	2 217	2 190	2 530	3 043	2 124	2 668
		V	413	349	267	454	539	343	253	441
53	Ostatné rastlinné textilné vlákna; papierová priadza, tkaniny z nej	D	59	81	89	204	96	61	133	98
		V	33	17	19	24	18	69	24	37
54	Umelé vyrobené vlákna	D	6 994	7 107	5 296	7 205	7 634	6 722	4 659	6 357
		V	7 330	6 404	6 430	7 661	7 171	7 087	5 135	8 914
55	Umelé vyrobené strižné vlákna	D	11 529	8 425	11 863	10 204	9 703	7 844	6 097	12 120
		V	10 356	8 543	9 501	11 510	9 650	9 706	5 163	11 360
56	Vata, plst' a netkané textílie; špec. priadze; motúzy, šnúry, laná	D	10 843	13 197	10 243	11 334	12 519	10 023	8 671	11 152
		V	4 143	5 002	3 596	4 109	4 374	4 213	2 994	3 781
57	Koberce a ostatné textilné podlahové krytiny	D	3 888	3 897	3 398	4 457	4 845	4 326	3 652	4 067
		V	1 171	1 172	948	1 293	1 435	1 663	869	1 321
58	Špec. tkaniny; vsívané textílie; čipky, tapisérie; výšivky	D	2 456	2 998	2 460	2 910	3 074	3 046	2 341	2 868
		V	2 822	2 088	2 305	2 855	2 689	2 779	1 660	2 743
59	Impregnované, vrstvené textílie; text. výrobky na priem. použitie	D	11 639	12 557	8 511	11 813	14 030	10 089	7 246	11 156
		V	5 005	5 279	4 476	5 436	4 999	4 530	3 165	4 987
60	Pletené alebo háčkové textílie	D	2 314	2 579	1 820	2 276	2 427	2 358	2 495	2 212
		V	4 401	5 229	5 292	5 305	5 859	5 045	3 384	4 952
61	Odevy a odevné doplnky, pletené alebo háčkové	D	52 366	70 250	72 003	81 999	91 652	70 014	58 924	74 746
		V	42 015	52 045	57 478	67 219	70 944	54 220	40 058	60 989
62	Odevy a odevné doplnky iné ako pletené alebo háčkové	D	34 243	45 012	49 460	56 775	57 703	45 984	37 619	49 288
		V	28 001	32 844	41 253	42 662	40 206	29 744	23 838	34 153
63	Celkom dohotov. text.výrobky; súpravy; obnosené odevy	D	18 458	15 235	13 519	16 523	19 302	17 362	15 179	14 345
		V	15 749	11 403	11 443	12 485	16 637	15 698	10 563	13 655
64	Obuv, gamaše a pod. predmety; časti týchto predmetov	D	65 686	87 868	81 659	88 699	71 575	54 273	53 599	78 963
		V	72 136	93 541	94 022	94 228	84 609	57 680	51 630	88 930
65	Pokrývky hlavy a ich časti	D	1 989	2 068	2 386	2 995	2 954	2 398	2 139	2 834
		V	1 486	1 131	1 967	2 331	2 280	1 221	778	1 558
66	Dáždniky, slnečníky, palice, biče a ich časti	D	800	433	824	367	457	471	369	1 122
		V	1 239	1 232	670	688	750	612	406	693
67	Upravené perie, páperie; umelé kvetiny; predmety z ľud. vlasov	D	693	1 323	1 297	1 139	1 188	725	977	1 420
		V	367	491	835	895	887	680	448	1 285
68	Predmety z kameňa, sadry, cementu, azbestu, sludy	D	18 643	21 033	18 801	18 846	22 003	16 876	9 684	14 076
		V	18 776	20 393	16 077	17 341	20 198	13 970	13 492	14 757
69	Keramické výrobky	D	16 632	17 095	17 008	17 011	20 247	17 987	13 702	15 992
		V	5 569	6 372	5 364	5 540	6 449	5 557	5 508	5 861
70	Sklo a sklenený tovar	D	51 252	43 420	47 878	49 281	51 831	50 595	35 756	47 341
		V	46 025	44 680	40 304	49 263	51 942	46 074	34 028	45 768
71	Perly, drahokamy, drahé kovy; bižutéria; mince	D	28 537	31 142	22 601	31 483	44 258	37 849	30 179	24 848
		V	27 790	27 197	22 606	26 128	35 429	34 933	31 708	23 353
72	Železo a oceľ	D	166 510	205 693	148 544	183 386	185 681	167 179	116 906	199 268
		V	263 963	240 469	218 545	239 948	247 632	217 519	173 860	218 951
73	Predmety zo železa alebo ocele	D	180 012	182 095	158 122	181 326	196 517	180 328	133 189	163 669
		V	147 847	152 015	141 651	164 110	177 547	155 665	109 924	152 224

## Commodity Structure by Chapters in Harmonised System by Months

2nd continuation  
Thousand EUR, FOB/FOB

2020					Kumulovaná hodnota Cumulated value		Index 2020/2019	Chapters in Harmonised System	Code HS
2.	3.	4.	5.	6.	2019	2020			
12 720 13 877	10 994 14 439	8 790 9 696	7 335 11 242	8 732 14 052	54 815 89 298	57 969 76 103	105,8 85,2	I Books, newspapers, pictures, E products of the printing industry	49
51 0	42 4	19 0	57 0	56 0	294 6,972	256 4	87,0 61,1	I Silk E	50
1 617 400	1 249 200	377 70	928 322	1 236 312	9 733 1 891	6 582 1 503	67,6 79,5	I Wool, fine, coarse animal hair; E horsehair yarn and woven fabric	51
2 194 549	2 996 492	2 022 376	1 740 196	2 214 260	16 536 2 571	13 833 2 315	83,7 90,0	I Cotton E	52
89 49	100 16	64 45	51 48	51 15	374 291	452 211	120,7 72,4	I Other vegetable textile fibres; E paper yarn, woven fabrics of it	53
7 673 8 007	7 303 8 337	5 861 3 890	5 059 3 713	5 195 4 348	47 603 49 148	37 448 37 210	78,7 75,7	I Man-made filaments E	54
8 941 12 523	9 807 9 789	4 167 5 536	3 916 4 572	8 216 6 193	64 513 58 773	47 168 49 971	73,1 85,0	I Man-made staple fibres E	55
9 942 4 470	12 384 4 489	8 132 3 090	9 036 3 539	9 504 4 155	62 189 27 972	60 150 23 523	96,7 84,1	I Wadding, felt and nonwovens; E spec.yarns; twine, cordage, ropes	56
3 679 1 090	5 026 931	1 988 274	2 613 742	3 632 1 070	26 322 7 834	21 004 5 428	79,8 69,3	I Carpets and other textile floor E coverings	57
3 307 2 597	4 544 2 945	1 786 2 379	2 205 1 964	2 483 2 026	16 102 18 863	17 192 14 653	106,8 77,7	I Spec. woven fabrics; tufted text. E fabrics;lace;tapestries;trimmings	58
11 399 5 120	9 990 7 014	6 226 3 604	7 662 4 640	9 130 4 136	70 393 30 554	55 564 29 500	78,9 96,6	I Impregn., coated textile fabrics; E textile articles for industrial use	59
2 893 4 593	2 266 4 881	1 502 2 256	2 548 2 722	2 111 3 555	12 408 28 796	13 532 22 960	109,1 79,7	I Knitted or crocheted fabrics E	60
55 628 45 191	52 697 36 563	29 681 20 621	39 881 42 455	42 767 38 955	340 283 283 859	295 402 244 774	86,8 86,2	I Articles of apparel and clothing E accessories, knitted or crocheted	61
45 773 31 549	43 928 30 585	23 993 15 828	39 888 33 461	36 438 27 906	258 362 207 557	239 307 173 483	92,6 83,6	I Articles of apparel and clothing E accessories, not knitted or croch.	62
16 316 18 739	22 694 11 268	60 665 14 764	28 361 14 494	19 901 13 843	107 429 97 664	162 282 86 763	151,1 88,8	I Other made-up textile articles; E sets; worn clothing; rags	63
78 874 91 364	67 692 71 047	43 735 39 566	46 838 55 519	54 002 65 152	432 356 483 889	370 106 411 577	85,6 85,1	I Footwear, gaiters and the like; E parts of such articles	64
2 662 1 700	2 602 2 098	2 205 1 677	1 941 2 284	1 883 2 277	14 399 10 285	14 127 11 594	98,1 112,7	I Headgear and parts thereof E	65
472 700	567 829	441 1 421	914 1 694	585 1 451	4 736 6 053	4 102 6 787	86,6 112,1	I Umbrellas, sun umbrellas, walking E sticks, whips and parts thereof	66
804 1 222	650 500	287 216	416 569	579 608	3 767 3 448	4 155 4 400	110,3 127,6	I Prepared feathers and down; E artif.flowers;articles of hum.hair	67
15 557 15 938	16 685 16 147	13 231 11 734	13 085 14 851	16 290 19 006	107 746 110 937	88 924 92 433	82,5 83,3	I Articles of stone,plaster, cement, E asbestos, mica or sim. materials	68
15 186 6 501	13 810 6 693	10 302 5 199	12 607 4 824	13 203 5 301	103 966 40 633	81 099 34 380	78,0 84,6	I Ceramic products E	69
47 323 44 770	45 328 44 618	19 988 24 276	27 652 29 098	46 929 36 926	317 660 280 031	234 562 225 455	73,8 80,5	I Glass and glasware E	70
32 525 29 194	15 902 18 122	8 977 4 961	15 632 11 440	19 572 12 613	167 065 149 331	117 457 99 682	70,3 66,8	I Pearls, precious stones, metals; E imitation jewellery; coins	71
181 862 228 307	189 770 231 780	137 530 171 823	115 443 158 763	124 332 170 866	1 167 526 1 706 106	948 204 1 180 489	81,2 69,2	I Iron and steel E	72
171 343 153 487	171 128 181 576	108 781 152 185	120 246 130 350	141 751 161 064	1 114 508 951 517	876 917 930 886	78,7 97,8	I Articles of iron or steel E	73

# Tovarová štruktúra podľa kapitol Harmonizovaného systému po mesiacoch

dokončenie  
v tis. EUR, FOB/FOB

Kód HS	Kapitoly Harmonizovaného systému		2019							2020
			6.	7.	8.	9.	10.	11.	12.	1.
74	Meď a predmety z meďi	D	45 072	41 737	34 705	42 993	52 762	44 483	31 137	53 073
		V	9 325	53 839	42 459	25 783	23 350	37 340	43 471	50 007
75	Nikel a predmety z niklu	D	594	586	291	689	774	1 227	462	864
		V	141	101	107	281	96	62	87	141
76	Hliník a predmety z hliníka	D	79 346	77 170	71 192	81 731	89 204	78 748	53 134	69 961
		V	98 037	102 237	83 035	106 663	110 060	101 419	58 040	104 523
78	Olovo a predmety z olova	D	301	288	346	289	249	167	214	182
		V	605	395	723	501	611	822	594	766
79	Zinok a predmety zo zinku	D	12 765	13 993	10 958	11 438	14 008	10 305	9 421	11 204
		V	5 592	6 171	5 703	6 496	6 548	6 144	4 539	5 918
80	Čin a predmety z činu	D	2 885	3 655	3 255	1 787	4 163	4 053	619	4 166
		V	188	148	64	56	425	99	106	153
81	Ostatné základné kovy; cermenty; predmety z nich	D	1 790	3 173	2 549	3 614	2 142	2 605	2 042	2 443
		V	558	736	747	662	725	368	331	363
82	Nástroje, náradie, nožiar. tovar, lyžice a vidličky	D	28 709	29 981	25 442	30 811	43 744	31 961	24 819	27 281
		V	11 020	12 655	15 997	11 807	11 437	12 317	9 318	13 368
83	Rôzne predmety zo zákl. kovov	D	51 753	54 760	47 189	51 762	55 653	54 329	38 571	53 092
		V	51 066	47 315	44 390	53 688	54 825	50 844	34 700	39 745
84	Jadrové reaktory, kotly, stroje, prístroje, zar.; ich časti, súčasti	D	776 074	770 660	772 537	873 621	923 716	952 859	730 225	811 276
		V	815 090	825 256	681 943	853 494	1 026 376	859 460	699 911	814 840
85	Elektrické stroje, prístroje a zar. a ich časti a súčasti	D	1 268 188	1 201 970	1 225 640	1 508 731	1 644 805	1 667 317	1 263 453	1 289 471
		V	1 073 507	1 020 954	1 115 997	1 339 068	1 574 501	1 570 688	1 126 774	1 161 938
86	Lokomotivy; voz.park, jeho časti; zvrškový upevňovací materiál	D	26 151	22 218	16 157	25 896	23 876	27 572	27 951	14 435
		V	42 343	48 431	43 153	38 942	63 203	52 194	44 636	37 555
87	Vozidlá, iné ako koľajové, ich časti a príslušenstvo	D	1 163 318	919 493	1 026 781	1 158 379	1 247 371	1 327 149	972 143	1 097 416
		V	2 302 906	1 542 630	1 849 858	2 235 441	2 484 805	2 457 143	1 985 217	2 205 651
88	Lietadlá, kozmické lode a ich časti a súčasti	D	4 226	4 909	30 835	1 475	10 312	15 661	13 144	40 996
		V	1 257	2 263	1 111	741	1 983	901	2 701	2 055
89	Lode, člny a plávajúce konštrukcie	D	1 301	743	283	1 718	2 164	103	351	546
		V	619	472	189	1 162	446	220	182	147
90	Prístroje optické, fotografické, meracie, kontr., presné, lekárske	D	108 234	107 304	107 700	114 355	128 080	126 718	112 464	115 421
		V	70 036	64 768	55 259	74 823	70 776	72 514	66 768	63 791
91	Hodiny a hodinky a ich časti	D	4 348	5 389	5 433	5 606	7 347	8 488	8 722	7 533
		V	2 812	3 533	3 734	3 122	4 114	4 391	5 796	4 944
92	Hudobné nástroje; časti, súčasti a príslušenstvo	D	1 613	1 470	1 473	1 841	2 292	1 872	3 164	2 400
		V	1 192	1 433	1 288	1 572	1 865	2 060	2 240	2 025
93	Zbrane a strelivo; ich časti, súčasti a príslušenstvo	D	4 996	3 167	2 821	6 868	4 760	4 375	3 073	3 912
		V	5 729	1 499	5 175	9 709	9 234	6 464	11 774	5 195
94	Nábytok; posteľoviny; svietidlá; svet.reklamy; montované stavby	D	177 214	146 385	169 209	190 798	216 485	196 011	163 628	163 300
		V	121 420	114 939	104 915	130 570	146 644	125 670	100 703	123 241
95	Hračky, hry a športové potreby; ich časti, súčasti a príslušenstvo	D	32 406	31 090	36 336	59 407	57 518	57 214	41 661	37 055
		V	34 785	28 022	38 033	47 617	64 241	62 669	46 773	33 792
96	Rôzne výrobky	D	22 968	20 068	18 618	20 295	27 339	22 981	19 995	24 673
		V	30 019	35 871	24 546	31 040	25 887	30 769	28 396	31 632
97	Umelecké diela, zberateľské predmety a starožitnosti	D	385	83	90	153	170	110	38	82
		V	46	879	35	48	506	19	145	377
99	Nešpecifikované tovary	D	7 797	8 099	9 758	8 121	8 511	8 167	7 550	67 268
		V	3 297	3 513	3 179	2 841	2 510	2 407	2 582	3 790

# Commodity Structure by Chapters in Harmonised System by Months

End of table  
Thousand EUR, FOB/FOB

2020					Kumulovaná hodnota Cumulated value		Index 2020/2019	Chapters in Harmonised System	Code HS
2.	3.	4.	5.	6.	2019	2020			
46 727	50 835	39 748	35 825	42 590	317 963	268 799	84,5	I Cooper and articles thereof	74
32 157	47 434	32 873	18 087	10 364	209 038	190 923	91,3	E	
700	1 115	591	624	477	5 006	4 370	87,3	I Nickel and articles thereof	75
108	75	109	122	96	955	651	68,1	E	
79 405	80 437	60 170	60 233	71 900	494 724	422 106	85,3	I Aluminium and articles thereof	76
104 951	93 665	67 723	72 048	83 476	665 622	526 387	79,1	E	
303	511	454	296	310	2 371	2 055	86,7	I Lead and articles thereof	78
317	357	432	298	469	3 209	2 639	82,2	E	
11 762	11 103	7 770	8 133	8 467	76 621	58 439	76,3	I Zinc and articles thereof	79
6 438	5 902	2 553	4 919	5 621	34 223	31 352	91,6	E	
2 338	2 803	4 739	1 546	2 438	18 318	18 031	98,4	I Tin and articles thereof	80
67	176	131	82	126	1 518	735	48,4	E	
2 688	3 264	2 987	2 409	2 573	11 883	16 364	137,7	I Other base metal; cermets;	81
358	852	743	399	434	3 224	3 149	97,7	E articles thereof	
25 704	23 740	16 792	23 080	27 369	195 683	143 967	73,6	I Tools, implements, cutlery,	82
10 588	12 756	9 201	10 477	13 214	78 913	69 603	88,2	E spoons & forks, of base metal	
54 537	56 097	29 976	33 038	38 194	333 518	264 934	79,4	I Miscellaneous articles	83
38 699	35 763	16 511	24 302	41 339	328 646	196 360	59,7	E of base metal	
790 128	791 684	564 848	577 856	751 351	5 016 220	4 287 144	85,5	I Nuclear reactor, boilers, machi-	84
815 724	796 782	558 782	609 326	772 697	4 958 349	4 368 151	88,1	E nery and mechanical appliances	
1 327 722	1 332 621	808 826	910 222	1 184 147	7 880 386	6 853 009	87,0	I Electrical machinery and	85
1 121 243	1 094 142	709 993	838 881	1 091 956	7 113 968	6 018 154	84,6	E equipments and parts thereof;	
19 702	26 260	18 397	23 530	21 809	132 600	124 131	93,6	I Locomotives; rolling-stock;	86
48 886	53 938	52 496	55 389	48 726	259 260	296 990	114,6	E track fixtures and fittings...	
1 208 024	925 915	293 185	563 517	1 062 500	7 005 394	5 150 557	73,5	I Vehicles other than railway, tram-	87
2 246 054	1 643 713	605 330	1 252 857	2 491 705	13 567 500	10 445 310	77,0	E way rolling-stock, parts thereof	
1 223	1 394	930	450	3 824	14 091	48 817	346,4	I Aircraft, spacecraft,	88
964	4 340	758	1 220	1 091	5 987	10 429	174,2	E and parts thereof	
365	484	681	1 146	996	3 387	4 220	124,6	I Ships, boats and floating	89
258	587	426	257	960	2 816	2 635	93,6	E structures	
116 619	111 551	77 240	81 159	98 904	704 946	600 895	85,2	I Optical, fotogr., cinematograph.,	90
70 250	61 269	43 455	49 382	57 601	416 518	345 748	83,0	E measuring, checking, medic. instr.	
5 113	4 603	2 845	3 946	4 743	23 896	28 783	120,4	I Clocks and watches	91
3 624	3 483	2 339	2 440	3 637	16 234	20 466	126,1	E and parts thereof	
1 981	1 622	1 560	1 419	1 477	8 237	10 460	127,0	I Musical instruments; parts	92
1 705	1 597	1 685	1 611	1 730	7 597	10 353	136,3	E and accessories of such articles	
14 834	3 106	1 085	1 136	2 201	27 362	26 274	96,0	I Arms and ammunition;	93
29 375	6 383	2 799	3 186	4 810	39 825	51 747	129,9	E parts and accessories thereof	
169 127	113 178	43 336	76 720	138 470	1 051 249	704 131	67,0	I Furniture; bedding, mattresses;	94
123 913	100 070	48 292	78 494	117 685	770 985	591 694	76,7	E lamps; prefabricated buildings	
29 408	36 817	31 975	34 251	34 294	204 778	203 800	99,5	I Toys, games, sports requisites;	95
34 092	38 338	36 814	35 501	45 192	212 927	223 729	105,1	E parts and accessories thereof	
22 411	27 882	24 053	22 087	29 088	152 124	150 195	98,7	I Miscellaneous manufactured	96
28 459	38 238	32 158	32 224	37 219	194 246	199 929	102,9	E articles	
103	51	48	25	39	819	348	42,5	I Works of art,	97
100	26	14	111	19	1 413	648	45,9	E collectors' pieces and antiques	
44 312	81 385	73 914	72 593	81 612	45 081	421 084	934,1	I Goods without specification	99
2 495	2 324	2 109	2 241	2 299	13 980	15 258	109,1	E	

**Zahraničný obchod s vybranými krajinami podľa tried nomenklatúry SITC Rev. 4 za január až jún 2020**

v mil. EUR, FOB/FOB

Ukazovateľ	SITC 0	SITC 1	SITC 2	SITC 3	SITC 4	SITC 5
	Potraviny a živé zvieratá	Nápoje a tabak	Surové materiály	Minerálne palivá	Oleje, tuky a vosky	Chemikálie
	Food and live animals	Beverages and tobacco	Crude materials	Mineral fuels	Oils, fats and waxes	Chemicals
<b>SPOLU</b>						
Celkový dovoz	1 917	279	808	2 381	72	3 110
Celkový vývoz	1 202	74	688	1 011	24	1 548
Index 2020/2019 Dovoz	103,8	97,1	78,4	73,9	115,1	96,8
Index 2020/2019 Vývoz	102,5	126,4	92,5	91,3	102,3	90,7
<b>OECD</b>						
Celkový dovoz	1 566	232	440	429	50	2 546
Celkový vývoz	1 101	64	605	883	23	1 322
Index 2020/2019 Dovoz	100,7	92,8	85,7	64,4	103,3	92,2
Index 2020/2019 Vývoz	101,6	117,3	91,0	91,2	102,1	89,8
<b>z toho: Spojené štáty americké</b>						
Celkový dovoz	8	2	34	41	0	62
Celkový vývoz	0	0	1	0	-	9
Index 2020/2019 Dovoz	95,8	103,4	85,3	101,3	130,5	81,9
Index 2020/2019 Vývoz	73,0	116,9	109,6	499	-	64,7
<b>Japonsko</b>						
Celkový dovoz	1	0	4	0	0	9
Celkový vývoz	0	0	0	0	-	1
Index 2020/2019 Dovoz	136,5	69,4	71,6	87,8	255,3	68,7
Index 2020/2019 Vývoz	106,9	142,7	28,4	6,8	x	98,6
<b>Turecko</b>						
Celkový dovoz	11	0	4	0	0	21
Celkový vývoz	3,3	-	1	0	-	20
Index 2020/2019 Dovoz	117,5	76,6	85,5	544,6	2635,4x	101,8
Index 2020/2019 Vývoz	57,5	-	115,2	101,2	x	137,2
<b>Kanada</b>						
Celkový dovoz	5	0	3	15	0	3
Celkový vývoz	0	0	-	-	-	2
Index 2020/2019 Dovoz	136,2	24,8	93,4	39,6	173,1x	92,5
Index 2020/2019 Vývoz	116,8	92,8	-	x	-	76,7
<b>EÚ-27B</b>						
Celkový dovoz	1 742	262	504	705	65	2 551
Celkový vývoz	1 125	65	623	912	24	1 334
Index 2020/2019 Dovoz	106,3	97,4	96,0	75,1	118,7	97,9
Index 2020/2019 Vývoz	101,7	119,5	93,9	91,5	104,5	88,6
<b>z toho: Nemecko</b>						
Celkový dovoz	252	18	48	26	5	602
Celkový vývoz	92	1	79	32	0	235
Index 2020/2019 Dovoz	88,9	129,1	84,8	49,8	95,1	91,9
Index 2020/2019 Vývoz	86,4	108,4	88,4	86,9	63,6	89,8
<b>Česká republika</b>						
Celkový dovoz	417	96	84	163	12	304
Celkový vývoz	265	33	137	206	9	334
Index 2020/2019 Dovoz	99,9	89,5	87,2	72,7	96,1	90,6
Index 2020/2019 Vývoz	101,9	97,1	85,8	79,9	130,5	83,6
<b>Taliansko</b>						
Celkový dovoz	68	9	16	3	1	153
Celkový vývoz	40	4	42	4	0	62
Index 2020/2019 Dovoz	101,5	102,6	76,7	144,6	138,4	99,8
Index 2020/2019 Vývoz	96,6	102,4	99,0	90,2	420,2	84,3
<b>Rakúsko</b>						
Celkový dovoz	81	5	20	99	3	120
Celkový vývoz	105	1	97	231	1	95
Index 2020/2019 Dovoz	111,6	63,1	76,5	70,8	94,3	104,8
Index 2020/2019 Vývoz	103,9	121,0	94,2	131,9	199,1	85,1
<b>Poľsko</b>						
Celkový dovoz	263	38	46	36	6	158
Celkový vývoz	190	3	100	72	4	149
Index 2020/2019 Dovoz	108,7	81,8	76,6	54,7	354,4	84,0
Index 2020/2019 Vývoz	123,7	74,6	98,8	81,1	110,7	87,7
<b>Maďarsko</b>						
Celkový dovoz	121	22	24	18	14	234
Celkový vývoz	237	4	87	303	7	119
Index 2020/2019 Dovoz	97,8	113,8	72,7	31,2	99,0	98,2
Index 2020/2019 Vývoz	95,7	83,0	98,1	79,9	77,0	74,7
<b>Francúzsko</b>						
Celkový dovoz	36	5	5	5	0	153
Celkový vývoz	11	2	7	0	0	60
Index 2020/2019 Dovoz	97,8	105,5	69,1	60,2	129,0	92,3
Index 2020/2019 Vývoz	129,9	228,4	72,2	38,5	435,9	85,4

## Foreign trade with selected Countries by Sections of the Nomenclature SITC Rev. 4 for January to June 2020

Mill. EUR, FOB/FOB

SITC 6	SITC 7	SITC 8	SITC 9	Spolu	Indicator
Trhové výrobky	Stroje a prepravné zariadenia	Priemyselné výrobky	Ostatné		
Manufactured goods	Machinery and transp. equipment	Manufactured articles	Others	Total	
4 787	16 327	3 508	483	33 672	<b>TOTAL</b>
5 274	20 724	3 219	75	33 839	Total Import
81,5	82,0	83,3	345,2	84,6	Total Export
79,9	81,3	87,6	63,6	83,1	Index 2020/2019 Import
					Index 2020/2019 Export
					<b>OECD</b>
3 749	10 783	1 968	47	21 811	Total Import
4 738	18 083	2 880	60	29 758	Total Export
77,8	80,2	82,6	61,5	82,2	Index 2020/2019 Import
79,9	81,0	86,9	71,0	82,9	Index 2020/2019 Export
					<b>of which: United States</b>
27	201	51	0	427	Total Import
94	798	49	0	952	Total Export
96,6	115,5	97,7	92,5	101,3	Index 2020/2019 Import
86,4	57,5	79,4	188,0	60,4	Index 2020/2019 Export
					<b>Japan</b>
10	142	27	0	194	Total Import
4	63	5	-	73	Total Export
80,4	63,0	81,5	91,9x	66,5	Index 2020/2019 Import
69,7	87,9	110,5	-	88,0	Index 2020/2019 Export
					<b>Turkey</b>
86	86	66	0	274	Total Import
71	161	39	0	295	Total Export
68,0	77,7	76,4	418,7	76,5	Index 2020/2019 Import
90,9	118,9	157,8	x	113,8	Index 2020/2019 Export
					<b>Canada</b>
2	6	2	1	37	Total Import
10	84	5	0	101	Total Export
79,3	67,1	75,4	76,0	59,0	Index 2020/2019 Import
117,1	68,3	64,4	100,0	71,2	Index 2020/2019 Export
					<b>EU-27B</b>
3 852	9 977	2 115	451	22 225	Total Import
4 522	15 530	2 712	60	26 907	Total Export
80,4	78,3	82,0	481,2	84,7	Index 2020/2019 Import
78,7	82,0	87,1	71,3	83,5	Index 2020/2019 Export
					<b>of which: Germany</b>
943	2 984	471	2	5 352	Total Import
1 035	5 188	741	8	7 412	Total Export
78,5	80,6	79,4	14,2	81,3	Index 2020/2019 Import
81,3	79,4	91,8	24,4	81,1	Index 2020/2019 Export
					<b>Czech Republic</b>
642	1 268	300	1	3 287	Total Import
775	1 433	449	18	3 659	Total Export
80,2	73,3	83,5	23,1	80,4	Index 2020/2019 Import
78,8	81,4	83,6	64,7	82,7	Index 2020/2019 Export
					<b>Italy</b>
300	418	110	1	1 079	Total Import
250	947	136	1	1 486	Total Export
71,7	72,0	81,1	46,6	77,6	Index 2020/2019 Import
75,8	71,7	74,6	42,1	74,3	Index 2020/2019 Export
					<b>Austria</b>
199	424	73	11	1 035	Total Import
454	734	211	11	1 940	Total Export
77,5	76,5	77,1	97,7	80,8	Index 2020/2019 Import
88,3	76,7	77,0	71,7	86,1	Index 2020/2019 Export
					<b>Poland</b>
472	639	248	0	1 907	Total Import
599	1 287	309	1	2 713	Total Export
84,4	77,2	83,3	959,0	83,3	Index 2020/2019 Import
79,1	91,4	100,4	72,2	90,6	Index 2020/2019 Export
					<b>Hungary</b>
211	994	81	1	1 720	Total Import
455	799	220	2	2 234	Total Export
78,6	78,4	88,5	235,6	81,4	Index 2020/2019 Import
85,1	92,8	91,2	206,7	88,4	Index 2020/2019 Export
					<b>France</b>
164	720	129	0	1 217	Total Import
193	1 814	193	0	2 279	Total Export
71,9	92,5	104,6	15,6	90,0	Index 2020/2019 Import
65,5	85,8	74,6	87,4	82,7	Index 2020/2019 Export



**Zahraničný obchod s vybranými krajinami podľa tried nomenklatúry SITC Rev. 4 za január až jún 2020**

1. pokračovanie  
v mil. EUR, FOB/FOB

Ukazovateľ	SITC 0	SITC 1	SITC 2	SITC 3	SITC 4	SITC 5
	Potraviny a živé zvieratá	Nápoje a tabak	Surové materiály	Minerálne palivá	Oleje, tuky a vosky	Chemikálie
	Food and live animals	Beverages and tobacco	Crude materials	Mineral fuels	Oils, fats and waxes	Chemicals
<b>Holandsko</b>						
Celkový dovoz	50	3	30	3	3	104
Celkový vývoz	38	0	5	24	0	67
Index 2020/2019 Dovozy	82,2	64,8	89,9	50,2	74,7	77,6
Index 2020/2019 Vývozy	82,9	77,7	135,6	227,2	271,0	186,2
<b>Belgicko</b>						
Celkový dovoz	37	1	7	2	1	87
Celkový vývoz	12	0	12	7	0	16
Index 2020/2019 Dovozy	98,5	126,6	169,0	110,5	148,8	78,2
Index 2020/2019 Vývozy	120,4	111,8	102,9	119,8	x	113,7
<b>Španielsko</b>						
Celkový dovoz	109	2	12	0	2	48
Celkový vývoz	12	9	3	0	0	21
Index 2020/2019 Dovozy	122,9	39,0	583,8	81,5	61,2	90,5
Index 2020/2019 Vývozy	106,3	36,2x	135,3	49,2	9,1	110,1
<b>Švédsko</b>						
Celkový dovoz	4	1	22	0	1	41
Celkový vývoz	23	0	0	0	-	5
Index 2020/2019 Dovozy	76,4	87,0	99,6	131,5	93,3	100,3
Index 2020/2019 Vývozy	90,0	405,4	74,4	52,1	x	119,9
<b>Slovinsko</b>						
Celkový dovoz	4	0	4	3	0	44
Celkový vývoz	10	1	17	2	0	18
Index 2020/2019 Dovozy	107,8	461,4	151,4	178,5	114,8	104,2
Index 2020/2019 Vývozy	90,1	64,0	84,7	92,4	3,9	132,2
<b>Dánsko</b>						
Celkový dovoz	10	1	5	0	0	37
Celkový vývoz	1	0	1	0	-	11
Index 2020/2019 Dovozy	108,8	122,4	74,1	34,4	39,1	114,0
Index 2020/2019 Vývozy	51,8	42,5	74,1	260,0	x	127,9
<b>Rumunsko</b>						
Celkový dovoz	10	17	4	0	0	16
Celkový vývoz	32	4	23	11	0	66
Index 2020/2019 Dovozy	96,1	137,2	77,2	13,4	59,6	68,4
Index 2020/2019 Vývozy	99,3	277,5	146,8	135,6	280,9	104,3
<b>Bulharsko</b>						
Celkový dovoz	9	0	2	0	1	15
Celkový vývoz	18	0	1	5	0	10
Index 2020/2019 Dovozy	133,3	144,1	55,4	88,1	133,5	74,4
Index 2020/2019 Vývozy	134,7	311,4	36,9	144,3	17,1	80,7
<b>Chorvátsko</b>						
Celkový dovoz	3	0	1	0	1	8
Celkový vývoz	10	0	3	16	0	10
Index 2020/2019 Dovozy	107,8	48,8	88,9	4,3	125,7	88,5
Index 2020/2019 Vývozy	122,5	167,9	78,5	68,6	39,6	78,5
<b>Nešpecifikované člen. štáty EÚ</b>						
Celkový dovoz	213,5	21,5	109,4	337,5	12,7	329,2
Celkový vývoz	-	-	3,4	-	0,9	22,7
Index 2020/2019 Dovozy	176,9	139,3	168,7	92,4	318,1	174,3
Index 2020/2019 Vývozy	x	x	154,1	x	167,6	102,1
<b>EZVO</b>						
Celkový dovoz	11	2	1	0	0	113
Celkový vývoz	5	0	9	3	0	11
Index 2020/2019 Dovozy	77,1	75,9	90,2	18,3	182,5	101,0
Index 2020/2019 Vývozy	96,0	148,6	57,2	38,4	20,2	113,3
<b>z toho: Švajčiarsko</b>						
Celkový dovoz	8	2	1	0	0	110
Celkový vývoz	5	0	9	3	0	9
Index 2020/2019 Dovozy	75,5	73,4	95,7	18,3	178,6	101,2
Index 2020/2019 Vývozy	94,6	151,5	56,7	38,4	x	125,7
<b>Nórsko</b>						
Celkový dovoz	1	0	0	-	0	3
Celkový vývoz	0	0	0	0	0	2
Index 2020/2019 Dovozy	53,4	1865,4x	71,2	-	131,5	98,1
Index 2020/2019 Vývozy	136,6	125,5	135,2	114,5	20,2	82,3
<b>EURÓPA</b>						
Celkový dovoz	1 784	271	670	2 243	71	2 797
Celkový vývoz	1 189	72	660	1 008	24	1 465
Index 2020/2019 Dovozy	104,6	97,0	78,7	73,5	114,9	96,9
Index 2020/2019 Vývozy	102,6	126,6	92,0	91,2	102,5	90,1



## Foreign trade with selected Countries by Sections of the Nomenclature SITC Rev. 4 for January to June 2020

1st continuation  
Mill. EUR, FOB/FOB

SITC 6	SITC 7	SITC 8	SITC 9	Spolu	Indicator
Trhové výrobky	Stroje a prepravné zariadenia	Priemyselné výrobky	Ostatné		
Manufactured goods	Machinery and transp. equipment	Manufactured articles	Others	Total	
54	172	40	0	459	<b>Netherlands</b>
81	451	106	0	772	Total Import
81,2	68,5	86,6	x	75,7	Total Export
88,9	80,9	111,6	76,2	91,9	Index 2020/2019 Import
					Index 2020/2019 Export
60	104	19	0	318	<b>Belgium</b>
86	333	41	17	524	Total Import
85,1	110,4	97,0	100,3	93,4	Total Export
83,2	89,7	87,2	397,9x	93,1	Index 2020/2019 Import
					Index 2020/2019 Export
92	224	22	0	512	<b>Spain</b>
82	669	47	0	843	Total Import
58,8	74,3	83,9	x	80,3	Total Export
63,1	71,4	67,2	70,0	72,1	Index 2020/2019 Import
					Index 2020/2019 Export
47	60	14	-	192	<b>Sweden</b>
58	388	39	0	513	Total Import
87,2	76,7	71,9	x	85,6	Total Export
86,0	103,2	91,0	52,0	99,4	Index 2020/2019 Import
					Index 2020/2019 Export
27	41	14	0	137	<b>Slovenia</b>
65	137	23	0	272	Total Import
55,1	70,0	81,6	x	78,7	Total Export
58,5	90,9	80,7	31,6	80,5	Index 2020/2019 Import
					Index 2020/2019 Export
17	48	18	-	135	<b>Denmark</b>
57	198	46	0	315	Total Import
89,6	90,3	83,4	x	95,0	Total Export
88,6	93,2	114,7	109,3	95,4	Index 2020/2019 Import
					Index 2020/2019 Export
77	269	90	-	485	<b>Romania</b>
151	464	68	0	820	Total Import
68,7	75,3	64,0	x	72,8	Total Export
58,3	79,6	96,1	110,9	79,3	Index 2020/2019 Import
					Index 2020/2019 Export
23	62	8	0	121	<b>Bulgaria</b>
22	148	10	0	215	Total Import
70,3	79,5	76,1	x	78,7	Total Export
86,4	85,7	53,9	159,9	86,0	Index 2020/2019 Import
					Index 2020/2019 Export
12	8	11	-	45	<b>Croatia</b>
39	104	30	0	213	Total Import
59,4	115,7	93,2	x	76,8	Total Export
93,3	88,2	96,1	109,5	88,8	Index 2020/2019 Import
					Index 2020/2019 Export
375,1	1 208,2	383,0	433,1	3 423,4	<b>Non-specified EU MS</b>
-	0,0	0,0	1,6	28,6	Total Import
123,6	79,4	81,6	753,1	110,0	Total Export
x	48,3	788,0	38,8	98,1	Index 2020/2019 Import
					Index 2020/2019 Export
34	95	29	5	291	<b>EFTA</b>
90	512	78	1	708	Total Import
84,7	98,9	107,5	202,7	98,0	Total Export
104,3	103,7	96,7	14,0x	101,4	Index 2020/2019 Import
					Index 2020/2019 Export
16	82	26	5	250	<b>of which: Switzerland</b>
68	394	67	1	554	Total Import
86,9	100,2	102,9	202,7	99,4	Total Export
103,5	90,5	96,9	34,4x	91,7	Index 2020/2019 Import
					Index 2020/2019 Export
17	12	0	0	35	<b>Norway</b>
21	107	9	0	139	Total Import
85,1	89,4	74,3	117,9	85,2	Total Export
107,7	209,0	105,0	42,0	168,6	Index 2020/2019 Import
					Index 2020/2019 Export
4 079	10 569	2 274	479	25 236	<b>EUROPE</b>
4 936	17 980	2 970	62	30 366	Total Import
80,2	78,6	82,6	363,0	83,4	Total Export
79,0	82,3	86,8	69,6	83,7	Index 2020/2019 Import
					Index 2020/2019 Export

**Zahraničný obchod s vybranými krajinami podľa tried nomenklatúry SITC Rev. 4 za január až jún 2020**

dokončenie  
v mil. EUR, FOB/FOB

Ukazovateľ	SITC 0	SITC 1	SITC 2	SITC 3	SITC 4	SITC 5
	Potraviny a živé zvieratá	Nápoje a tabak	Surové materiály	Minerálne palivá	Oleje, tuky a vosky	Chemikálie
	Food and live animals	Beverages and tobacco	Crude materials	Mineral fuels	Oils, fats and waxes	Chemicals
<b>z toho: Spojené kráľovstvo</b>						
Celkový dovoz	11	4	2	1	0	69
Celkový vývoz	28	3	1	0	0	46
Index 2020/2019 Dovoz	101,1	99,5	67,8	8,5	216,8	81,7
Index 2020/2019 Vývoz	141,8	372,3	13,1	797,6x	94,9	108,0
<b>Ruská federácia</b>						
Celkový dovoz	2	1	93	1 530	0	36
Celkový vývoz	8	1	4	0	0	30
Index 2020/2019 Dovoz	67,8	89,0	69,5	73,6	55,6	66,0
Index 2020/2019 Vývoz	77,5	82,8	96,9	54,2	100,0	153,7
<b>Ukrajina</b>						
Celkový dovoz	12	0	64	1	3	8
Celkový vývoz	7	3	14	81	0	18
Index 2020/2019 Dovoz	38,2	10,3x	35,2	189,4	153,1	75,0
Index 2020/2019 Vývoz	153,5	605,9	75,1	95,1	136,8	92,6
<b>ÁZIA</b>						
Celkový dovoz	44	1	75	55	0	204
Celkový vývoz	10	1	21	0	0	47
Index 2020/2019 Dovoz	100,2	84,5	89,5	160,4	84,5	102,7
Index 2020/2019 Vývoz	87,6	113,2	111,9	67,9	27,9	118,8
<b>z toho: Čína</b>						
Celkový dovoz	11	0	5	0	0	44
Celkový vývoz	1	0	15	0	-	4
Index 2020/2019 Dovoz	107,9	109,4	83,0	203,8	48,4	132,9
Index 2020/2019 Vývoz	241,2	46,1	139,1	3,7	x	124,6
<b>Kórejská republika</b>						
Celkový dovoz	0	1	2	0	0	80
Celkový vývoz	1	0	1	-	-	1
Index 2020/2019 Dovoz	77,3	75,2	79,2	68,3	302,4	101,8
Index 2020/2019 Vývoz	135,5	117,1	142,9	-	x	69,6
<b>Taiwan</b>						
Celkový dovoz	5	0	0	-	-	2
Celkový vývoz	1	0	0	0	-	1
Index 2020/2019 Dovoz	85,5	69,4	61,8	x	-	85,9
Index 2020/2019 Vývoz	317,3	14,6	98,1	x	-	62,2
<b>AFRIKA</b>						
Celkový dovoz	33	0	7	21	0	4
Celkový vývoz	2	0	2	0	-	8
Index 2020/2019 Dovoz	99,1	154,6	112,8	47,9	142,4	127,1
Index 2020/2019 Vývoz	139,8	239,5	73,4	110,0	x	94,2
<b>z toho: Južná Afrika</b>						
Celkový dovoz	5	0	0	-	0	2
Celkový vývoz	1	0	0	-	-	2
Index 2020/2019 Dovoz	114,6	686,0	51,6	x	59,8	103,1
Index 2020/2019 Vývoz	657,2	91,5	175,4	-	x	109,9
<b>AMERIKA</b>						
Celkový dovoz	52	6	47	60	0	69
Celkový vývoz	1	1	2	0	-	18
Index 2020/2019 Dovoz	87,4	100,3	59,4	66,8	235,9	74,8
Index 2020/2019 Vývoz	78,5	125,0	101,2	126,9x	-	69,8
<b>z toho: Mexiko</b>						
Celkový dovoz	2	1	0	-	0	1
Celkový vývoz	0	0	0	-	-	1
Index 2020/2019 Dovoz	98,8	116,6	11,7	-	6,2	22,6
Index 2020/2019 Vývoz	0,1	141,6	65,5	x	x	49,2
<b>AUSTRÁLIA</b>						
Celkový dovoz	0	0	0	1	0	1
Celkový vývoz	0	0	0	-	-	2
Index 2020/2019 Dovoz	46,0	137,0	16,8	30256,6x	6,0	166,4
Index 2020/2019 Vývoz	133,2	127,8	35,6x	x	x	175,7
<b>OCEÁNIA</b>						
Celkový dovoz	0	0	0	0	-	0
Celkový vývoz	0	-	-	-	-	0
Index 2020/2019 Dovoz	145,3	13,0x	4,6	x	x	10,5
Index 2020/2019 Vývoz	100,0	x	x	x	x	161,8x
<b>NEŠPECIFIKOVANÉ</b>						
Celkový dovoz	3	0	9	2	0	35
Celkový vývoz	-	-	3	2	-	9
Index 2020/2019 Dovoz	141,3	386,9	95,5	40,0	15160,0x	103,4
Index 2020/2019 Vývoz	x	x	105,2	646,5	x	146,8

Foreign trade with selected Countries by Sections of the Nomenclature SITC Rev. 4 for January to June 2020

End of table  
Mill. EUR, FOB/FOB

SITC 6	SITC 7	SITC 8	SITC 9	Spolu	Indicator
Trhové výrobky	Stroje a prepravné zariadenia	Priemyselné výrobky	Ostatné		
Manufactured goods	Machinery and transp. equipment	Manufactured articles	Others	Total	
49	289	51	23	499	<b>Of which: United Kingdom</b>
119	1 300	83	2	1 582	Total Import
58,1	102,2	76,9	64,1	85,6	Total Export
65,5	82,9	65,7	34,7	81,1	Index 2020/2019 Import
					Index 2020/2019 Export
41	56	3	0	1 761	<b>Russian Federation</b>
54	363	56	0	516	Total Import
67,1	83,7	53,4	447,3	73,2	Total Export
75,9	60,1	88,8	1,2	66,7	Index 2020/2019 Import
					Index 2020/2019 Export
51	38	11	0	187	<b>Ukraine</b>
70	101	13	0	308	Total Import
103,0	42,8	96,7	125,8	49,9	Total Export
101,2	125,9	95,3	x	105,3	Index 2020/2019 Import
					Index 2020/2019 Export
622	5 137	1 087	1	7 226	<b>ASIA</b>
168	1 454	130	10	1 842	Total Import
92,4	87,5	83,2	22,1	87,9	Total Export
102,4	94,8	109,7	42,4	96,4	Index 2020/2019 Import
					Index 2020/2019 Export
264	1 463	442	0	2 231	<b>of which: China</b>
22	620	29	0	691	Total Import
120,7	95,3	85,5	2,4	95,9	Total Export
117,2	77,6	75,6	156,9	79,3	Index 2020/2019 Import
					Index 2020/2019 Export
168	1 492	109	0	1 853	<b>Korea, Republic of</b>
15	114	5	0	137	Total Import
86,0	87,0	72,5	98,5	86,4	Total Export
97,0	114,6	77,0	73,4	109,8	Index 2020/2019 Import
					Index 2020/2019 Export
9	1 547	137	0	1 701	<b>Taiwan</b>
5	9	4	0	19	Total Import
132,1	86,5	90,4	13,2	86,9	Total Export
134,7	99,7	166,3	36,1	117,6	Index 2020/2019 Import
					Index 2020/2019 Export
12	183	32	0	292	<b>AFRICA</b>
35	170	41	0	258	Total Import
39,8	111,3	116,2	0,9	94,0	Total Export
107,2	64,5	92,9	2,2	72,7	Index 2020/2019 Import
					Index 2020/2019 Export
1	15	0	0	24	<b>of which: South Africa</b>
3	37	3	0	46	Total Import
4,7	72,2	49,1	1,9	44,3	Total Export
51,4	71,1	90,4	106,5	72,0	Index 2020/2019 Import
					Index 2020/2019 Export
47	263	70	1	615	<b>AMERICA</b>
129	1 028	73	3	1 254	Total Import
89,4	102,8	95,5	79,7	86,7	Total Export
84,8	58,7	88,0	76,9	62,1	Index 2020/2019 Import
					Index 2020/2019 Export
2	39	8	0	53	<b>of which: Mexico</b>
14	52	2	-	70	Total Import
95,9	72,3	62,7	168,9	68,3	Total Export
74,3	44,6	51,8	x	48,9	Index 2020/2019 Import
					Index 2020/2019 Export
2	3	1	0	9	<b>AUSTRALIA</b>
7	90	6	0	105	Total Import
79,2	141,6	129,0	28,0	108,3	Total Export
101,8	90,9	98,0	12,6	92,8	Index 2020/2019 Import
					Index 2020/2019 Export
0	0	0	0	1	<b>OCEANIA</b>
0	1	0	-	1	Total Import
109,3	69,4	54,9	4,5	118,6	Total Export
126,6	126,4	147,0	x	133,9	Index 2020/2019 Import
					Index 2020/2019 Export
24	173	45	2	294	<b>NON-SPECIFIED</b>
0	0	0	-	13	Total Import
104,1	103,3	85,4	420,0	100,0	Total Export
994,3	140,1	217,2	x	154,0	Index 2020/2019 Import
					Index 2020/2019 Export

**Tovarová štruktúra podľa tried nomenklatúry SITC Rev. 4 po mesiacoch**

v mil. EUR, FOB/FOB

Ukazovateľ	2019							2020
	6.	7.	8.	9.	10.	11.	12.	1.
<b>SPOLU</b>								
Celkový dovoz	6 244	6 091	6 071	6 889	7 485	7 228	5 808	6 596
Celkový vývoz	6 474	5 838	5 906	7 019	7 831	7 351	5 806	6 613
Štruktúra dovozu	100,0	100,0	100,0	100,0	100,0	100,0	100,0	100,0
Štruktúra vývozu	100,0	100,0	100,0	100,0	100,0	100,0	100,0	100,0
<b>SITC 0</b>								
<b>Potraviny a živé zvieratá</b>								
Celkový dovoz	283	302	290	316	357	340	313	321
Celkový vývoz	179	202	200	211	230	220	190	207
Štruktúra dovozu	4,5	5,0	4,8	4,6	4,8	4,7	5,4	4,9
Štruktúra vývozu	2,8	3,5	3,4	3,0	2,9	3,0	3,3	3,1
<b>SITC 1</b>								
<b>Nápoje a tabak</b>								
Celkový dovoz	53	60	52	48	56	49	51	43
Celkový vývoz	10	12	9	10	11	11	10	9
Štruktúra dovozu	0,8	1,0	0,9	0,7	0,8	0,7	0,9	0,7
Štruktúra vývozu	0,1	0,2	0,2	0,1	0,1	0,1	0,2	0,1
<b>SITC 2</b>								
<b>Surové materiály</b>								
Celkový dovoz	164	156	152	161	155	133	108	143
Celkový vývoz	122	127	107	116	126	114	92	114
Štruktúra dovozu	2,6	2,6	2,5	2,3	2,1	1,8	1,9	2,2
Štruktúra vývozu	1,9	2,2	1,8	1,7	1,6	1,5	1,6	1,7
<b>SITC 3</b>								
<b>Minerálne palivá</b>								
Celkový dovoz	421	460	472	492	541	450	551	612
Celkový vývoz	121	158	183	259	223	200	212	224
Štruktúra dovozu	6,7	7,6	7,8	7,1	7,2	6,2	9,5	9,3
Štruktúra vývozu	1,9	2,7	3,1	3,7	2,9	2,7	3,7	3,4
<b>SITC 4</b>								
<b>Oleje, tuky a vosky</b>								
Celkový dovoz	10	12	11	10	12	11	10	11
Celkový vývoz	4	4	4	4	5	4	3	4
Štruktúra dovozu	0,2	0,2	0,2	0,1	0,2	0,2	0,2	0,2
Štruktúra vývozu	0,1	0,1	0,1	0,1	0,1	0,0	0,1	0,1
<b>SITC 5</b>								
<b>Chemikálie</b>								
Celkový dovoz	495	541	492	535	599	541	443	532
Celkový vývoz	278	276	247	277	305	264	219	258
Štruktúra dovozu	7,9	8,9	8,1	7,8	8,0	7,5	7,6	8,1
Štruktúra vývozu	4,3	4,7	4,2	3,9	3,9	3,6	3,8	3,9
<b>SITC 6</b>								
<b>Trhové výrobky</b>								
Celkový dovoz	915	948	821	945	1 043	934	673	900
Celkový vývoz	1 000	1 067	920	1 041	1 114	1 023	744	1 005
Štruktúra dovozu	14,6	15,6	13,5	13,7	13,9	12,9	11,6	13,6
Štruktúra vývozu	15,4	18,3	15,6	14,8	14,2	13,9	12,8	15,2
<b>SITC 7</b>								
<b>Stroje a preprav. zariadenia</b>								
Celkový dovoz	3 214	2 895	3 051	3 533	3 817	3 964	2 985	3 224
Celkový vývoz	4 173	3 376	3 625	4 381	5 051	4 854	3 804	4 142
Štruktúra dovozu	51,5	47,5	50,3	51,3	51,0	54,8	51,4	48,9
Štruktúra vývozu	64,5	57,8	61,4	62,4	64,5	66,0	65,5	62,6
<b>SITC 8</b>								
<b>Priemyselné výrobky</b>								
Celkový dovoz	667	690	704	822	869	774	652	728
Celkový vývoz	570	591	590	698	738	635	507	627
Štruktúra dovozu	10,7	11,3	11,6	11,9	11,6	10,7	11,2	11,0
Štruktúra vývozu	8,8	10,1	10,0	9,9	9,4	8,6	8,7	9,5
<b>SITC 9</b>								
<b>Ostatné</b>								
Celkový dovoz	22	28	25	28	35	31	21	81
Celkový vývoz	18	24	21	22	28	27	24	22
Štruktúra dovozu	0,4	0,5	0,4	0,4	0,5	0,4	0,4	1,2
Štruktúra vývozu	0,3	0,4	0,3	0,3	0,4	0,4	0,4	0,3

## Commodity Structure by Sections of the Nomenclature SITC Rev. 4 by Months

Mill. EUR, FOB/FOB

2020					Kumulovaná hodnota Cumulated value		Index 2020/2019	Indicator
2.	3.	4.	5.	6.	2019	2020		
6 548	6 339	4 070	4 364	5 755	39 791	33 672	84,6	<b>TOTAL</b>
6 652	5 938	3 583	4 562	6 491	40 708	33 839	83,1	Total Import
100,0	100,0	100,0	100,0	100,0	100,0	100,0		Total Export
100,0	100,0	100,0	100,0	100,0	100,0	100,0		Structure of Import
								Structure of Export
								<b>SITC 0</b>
								<b>Food and live animals</b>
312	397	290	289	309	1 846	1 917	103,8	Total Import
195	232	184	185	199	1 173	1 202	102,5	Total Export
4,8	6,3	7,1	6,6	5,4	4,6	5,7		Structure of Import
2,9	3,9	5,1	4,1	3,1	2,9	3,6		Structure of Export
								<b>SITC 1</b>
								<b>Beverages and tobacco</b>
44	56	36	46	54	287	279	97,1	Total Import
10	18	10	12	15	58	74	126,4	Total Export
0,7	0,9	0,9	1,1	0,9	0,7	0,8		Structure of Import
0,1	0,3	0,3	0,3	0,2	0,1	0,2		Structure of Export
								<b>SITC 2</b>
								<b>Crude materials</b>
149	157	124	104	131	1 031	808	78,4	Total Import
129	133	102	98	113	744	688	92,5	Total Export
2,3	2,5	3,0	2,4	2,3	2,6	2,4		Structure of Import
1,9	2,2	2,8	2,2	1,7	1,8	2,0		Structure of Export
								<b>SITC 3</b>
								<b>Mineral fuels</b>
492	414	319	232	311	3 222	2 381	73,9	Total Import
235	159	118	135	139	1 106	1 011	91,3	Total Export
7,5	6,5	7,8	5,3	5,4	8,1	7,1		Structure of Import
3,5	2,7	3,3	3,0	2,1	2,7	3,0		Structure of Export
								<b>SITC 4</b>
								<b>Oils, fats and waxes</b>
13	17	11	9	11	63	72	115,1	Total Import
4	5	5	3	3	24	24	102,3	Total Export
0,2	0,3	0,3	0,2	0,2	0,2	0,2		Structure of Import
0,1	0,1	0,1	0,1	0,0	0,1	0,1		Structure of Export
								<b>SITC 5</b>
								<b>Chemicals</b>
530	610	508	440	491	3 214	3 110	96,8	Total Import
266	286	230	252	255	1 705	1 548	90,7	Total Export
8,1	9,6	12,5	10,1	8,5	8,1	9,2		Structure of Import
4,0	4,8	6,4	5,5	3,9	4,2	4,6		Structure of Export
								<b>SITC 6</b>
								<b>Manufactured goods</b>
910	921	651	641	764	5 870	4 787	81,5	Total Import
997	1 013	699	702	857	6 603	5 274	79,9	Total Export
13,9	14,5	16,0	14,7	13,3	14,8	14,2		Structure of Import
15,0	17,1	19,5	15,4	13,2	16,2	15,6		Structure of Export
								<b>SITC 7</b>
								<b>Machinery and transp. equipment</b>
3 327	3 054	1 669	2 050	3 004	19 905	16 327	82,0	Total Import
4 154	3 514	1 871	2 706	4 336	25 500	20 724	81,3	Total Export
50,8	48,2	41,0	47,0	52,2	50,0	48,5		Structure of Import
62,4	59,2	52,2	59,3	66,8	62,6	61,2		Structure of Export
								<b>SITC 8</b>
								<b>Manufactured articles</b>
710	623	384	471	591	4 213	3 508	83,3	Total Import
639	566	359	461	566	3 675	3 219	87,6	Total Export
10,8	9,8	9,4	10,8	10,3	10,6	10,4		Structure of Import
9,6	9,5	10,0	10,1	8,7	9,0	9,5		Structure of Export
								<b>SITC 9</b>
								<b>Others</b>
62	89	78	82	90	140	483	345,2	Total Import
23	11	4	8	8	119	75	63,6	Total Export
1,0	1,4	1,9	1,9	1,6	0,4	1,4		Structure of Import
0,3	0,2	0,1	0,2	0,1	0,3	0,2		Structure of Export

**Tovarová štruktúra celkového dovozu podľa hlavných ekonomických kategórií klasifikácie BEC, rev.4 po mesiacoch**

v mil. Eur, FOB

Kód	Ekonomická kategória	2019							2020	
		6.	7.	8.	9.	10.	11.	12.	1.	2.
	<b>SPOLU</b>	<b>6 244</b>	<b>6 091</b>	<b>6 071</b>	<b>6 889</b>	<b>7 485</b>	<b>7 228</b>	<b>5 808</b>	<b>6 596</b>	<b>6 548</b>
<b>1</b>	<b>Potraviny a nápoje</b>	<b>310</b>	<b>337</b>	<b>319</b>	<b>342</b>	<b>384</b>	<b>364</b>	<b>337</b>	<b>338</b>	<b>329</b>
11	<i>v tom: Základné potraviny a nápoje</i>	74	77	70	73	78	81	83	86	79
111	<i>v tom: Zákl. potraviny a nápoje hlavne pre priemysel</i>	12	19	20	18	17	16	14	17	14
112	<i>Zákl. potraviny a nápoje hlavne na spotrebu domácností</i>	62	58	51	55	60	65	68	69	65
12	<i>Spracované potraviny a nápoje</i>	235	260	249	269	306	283	254	252	250
121	<i>v tom: Sprac. potraviny a nápoje hlavne pre priemysel</i>	17	19	18	19	23	24	16	18	20
122	<i>Sprac. potraviny a nápoje hlavne na spotrebu domácností</i>	219	241	231	250	283	259	238	234	230
<b>2</b>	<b>Priemyselné dodávky inde nešpecifikované</b>	<b>1 552</b>	<b>1 577</b>	<b>1 430</b>	<b>1 611</b>	<b>1 746</b>	<b>1 568</b>	<b>1 185</b>	<b>1 516</b>	<b>1 540</b>
21	<i>v tom: Základné priemyselné dodávky inde nešpecifikované</i>	114	103	105	109	106	88	74	104	113
22	<i>Spracované priemyselné dodávky inde nešpecifikované</i>	1 439	1 475	1 325	1 502	1 640	1 479	1 110	1 412	1 427
<b>3</b>	<b>Palivá a mazivá</b>	<b>413</b>	<b>450</b>	<b>465</b>	<b>484</b>	<b>534</b>	<b>444</b>	<b>549</b>	<b>613</b>	<b>492</b>
31	<i>v tom: Základné palivá a mazivá</i>	249	265	318	326	371	317	416	458	357
32	<i>Spracované palivá a mazivá</i>	164	185	147	158	163	127	133	155	135
321	<i>v tom: Motorový benzín</i>	10	12	13	11	13	11	11	8	13
322	<i>Ostatné sprac. palivá a mazivá</i>	154	173	134	147	150	116	123	147	122
<b>4</b>	<b>Investičné tovary (okrem dopr. zariadení) a ich častí a príslušenstvo</b>	<b>1 582</b>	<b>1 590</b>	<b>1 545</b>	<b>1 804</b>	<b>1 979</b>	<b>1 998</b>	<b>1 564</b>	<b>1 569</b>	<b>1 602</b>
41	<i>v tom: Investičné tovary (okrem dopravných zariadení)</i>	973	1 043	993	1 108	1 213	1 267	1 033	970	997
42	<i>Časti a príslušenstvo investič. tovarov</i>	609	547	551	696	766	731	531	599	605
<b>5</b>	<b>Dopravné zariadenia a ich častí a príslušenstvo</b>	<b>1 656</b>	<b>1 330</b>	<b>1 530</b>	<b>1 705</b>	<b>1 825</b>	<b>1 933</b>	<b>1 423</b>	<b>1 658</b>	<b>1 732</b>
51	<i>v tom: Osobné motorové vozidlá</i>	217	214	163	220	246	242	192	173	182
52	<i>Ostatné dopravné zariadenia</i>	89	75	77	74	77	95	72	88	65
521	<i>v tom: Priemyselné dopr. zariadenia</i>	78	65	72	66	70	89	66	82	56
522	<i>Nepriemyselné dopr. zariadenia</i>	11	9	6	8	7	6	6	6	9
53	<i>Časti a príslušenstvo dopr. zariadení</i>	1 351	1 041	1 289	1 412	1 501	1 597	1 158	1 397	1 485
<b>6</b>	<b>Spotrebné tovary inde nešpecifikované</b>	<b>711</b>	<b>789</b>	<b>764</b>	<b>921</b>	<b>996</b>	<b>900</b>	<b>737</b>	<b>827</b>	<b>800</b>
61	<i>v tom: Spotrebné tovary dlhodobej spotreby inde nešpecifikované</i>	153	155	155	220	257	238	180	185	180
62	<i>Spotrebné tovary strednodobej spotreby inde nešpecifikované</i>	288	337	340	407	406	345	291	350	327
63	<i>Spotrebné tovary krátkodobej spotreby inde nešpecifikované</i>	270	296	270	295	333	317	267	292	293
<b>7</b>	<b>Tovary inde nešpecifikované</b>	<b>20</b>	<b>17</b>	<b>17</b>	<b>21</b>	<b>22</b>	<b>20</b>	<b>13</b>	<b>76</b>	<b>55</b>

Commodity Structure of Total Import by Broad Economic Categories, rev. 4 by Months

Mill. EUR, FOB

2020				Kumul. hodnota Cumulated value		Štruktúra Structure %	Index 2020/2019	Economic category	Code
3.	4.	5.	6.	2019	2020				
6 339	4 070	4 364	5 755	39 791	33 672	100,0	84,6	<b>TOTAL</b>	
417	304	306	340	1 965	2 033	6,0	103,5	<b>Food and beverages</b>	<b>1</b>
101	82	84	79	490	511	1,5	104,3	<i>of which: Primary food &amp; beverages</i>	11
21	15	11	15	91	94	0,3	102,7	<i>of which: Primary food &amp; beverages mainly for industry</i>	111
80	67	72	64	399	418	1,2	104,7	<i>Primary food &amp; beverages mainly for household consump.</i>	112
315	222	222	261	1 475	1 522	4,5	103,2	<i>Processed food and beverages</i>	12
25	18	16	20	111	118	0,3	105,8	<i>of which: Processed food &amp; beverages mainly for industry</i>	121
290	203	206	241	1 364	1 404	4,2	103,0	<i>Processed food &amp; beverages mainly for household consump.</i>	122
1 534	1 077	1 064	1 290	9 848	8 020	23,8	81,4	<b>Industrial supplies not elsewhere specified</b>	<b>2</b>
122	90	65	89	748	582	1,7	77,8	<i>of which: Primary industrial supplies not elsewhere specified</i>	21
1 412	987	998	1 201	9 099	7 437	22,1	81,7	<i>Processed industrial supplies not elsewhere specified</i>	22
414	317	229	307	3 200	2 373	7,0	74,1	<b>Fuels and lubricants</b>	<b>3</b>
309	231	130	210	2 288	1 694	5,0	74,0	<i>of which: Primary fuels and lubricants</i>	31
106	87	99	97	912	679	2,0	74,4	<i>Processed fuels and lubricants</i>	32
8	5	6	8	64	48	0,1	74,3	<i>of which: Motor spirits</i>	321
98	82	94	90	848	631	1,9	74,4	<i>Other processed fuels and lubricants</i>	322
1 716	1 152	1 211	1 492	10 038	8 740	26,0	87,1	<b>Capital goods (except transport equipment) and parts and accessories thereof</b>	<b>4</b>
1 141	715	759	982	6 252	5 564	16,5	89,0	<i>of which: Capital goods (except transport equipment)</i>	41
574	437	452	509	3 786	3 176	9,4	83,9	<i>Parts and accessories of capital goods</i>	42
1 349	498	826	1 530	10 062	7 592	22,5	75,5	<b>Transport equipment and parts and accessories thereof</b>	<b>5</b>
135	50	117	143	1 252	800	2,4	64,0	<i>of which: Passenger motor cars</i>	51
61	34	62	66	562	377	1,1	67,1	<i>Other transport equipment</i>	52
52	23	48	53	503	314	0,9	62,5	<i>of which: Industrial transport equipment</i>	521
9	11	14	13	59	62	0,2	105,2	<i>Non-industrial transport equipment</i>	522
1 154	413	647	1 320	8 248	6 415	19,1	77,8	<i>Parts and accessories of transport equipment</i>	53
822	645	649	713	4 572	4 455	13,2	97,4	<b>Consumer goods not elsewhere specified</b>	<b>6</b>
157	126	146	169	956	964	2,9	100,8	<i>of which: Durable consumer goods not elsewhere specified</i>	61
306	240	249	262	1 896	1 734	5,1	91,5	<i>Semi-durable consumer goods not elsewhere specified</i>	62
359	278	254	282	1 721	1 757	5,2	102,1	<i>Non-durable consumer goods not elsewhere specified</i>	63
88	77	80	84	105	459	1,4	437,1	<b>Goods not elsewhere specified</b>	<b>7</b>

**Tovarová štruktúra celkového vývozu podľa hlavných ekonomických kategórií klasifikácie BEC, rev.4 po mesiacoch**

v mil. Eur, FOB

Kód	Ekonomická kategória	2019							2020	
		6.	7.	8.	9.	10.	11.	12.	1.	2.
	<b>SPOLU</b>	<b>6 474</b>	<b>5 838</b>	<b>5 906</b>	<b>7 019</b>	<b>7 831</b>	<b>7 351</b>	<b>5 806</b>	<b>6 613</b>	<b>6 652</b>
<b>1</b>	<b>Potraviny a nápoje</b>	<b>187</b>	<b>214</b>	<b>203</b>	<b>221</b>	<b>250</b>	<b>234</b>	<b>209</b>	<b>222</b>	<b>212</b>
11	<i>v tom: Základné potraviny a nápoje</i>	51	64	60	65	78	78	74	79	80
111	<i>v tom: Zákl. potraviny a nápoje hlavne pre priemysel</i>	32	45	41	44	54	54	53	56	59
112	<i>Zákl. potraviny a nápoje hlavne na spotrebu domácností</i>	19	19	19	21	24	24	22	22	21
12	<i>Spracované potraviny a nápoje</i>	137	150	143	156	172	156	135	143	132
121	<i>v tom: Sprac. potraviny a nápoje hlavne pre priemysel</i>	26	26	26	25	27	27	23	29	26
122	<i>Sprac. potraviny a nápoje hlavne na spotrebu domácností</i>	111	124	117	131	145	128	112	114	107
<b>2</b>	<b>Priemyselné dodávky inde nešpecifikované</b>	<b>1 266</b>	<b>1 304</b>	<b>1 181</b>	<b>1 284</b>	<b>1 366</b>	<b>1 230</b>	<b>967</b>	<b>1 277</b>	<b>1 250</b>
21	<i>v tom: Základné priemyselné dodávky inde nešpecifikované</i>	92	93	82	84	87	81	60	79	92
22	<i>Spracované priemyselné dodávky inde nešpecifikované</i>	1 174	1 212	1 099	1 200	1 279	1 149	907	1 198	1 157
<b>3</b>	<b>Palivá a mazivá</b>	<b>111</b>	<b>147</b>	<b>170</b>	<b>248</b>	<b>212</b>	<b>190</b>	<b>206</b>	<b>212</b>	<b>222</b>
31	<i>v tom: Základné palivá a mazivá</i>	14	18	17	29	28	5	5	1	2
32	<i>Spracované palivá a mazivá</i>	97	129	154	219	184	185	201	211	220
321	<i>v tom: Motorový benzín</i>	13	14	25	51	44	42	42	38	33
322	<i>Ostatné sprac. palivá a mazivá</i>	84	115	128	168	141	143	159	172	187
<b>4</b>	<b>Investičné tovary (okrem dopr. zariadení) a ich časti a príslušenstvo</b>	<b>1 370</b>	<b>1 395</b>	<b>1 261</b>	<b>1 444</b>	<b>1 708</b>	<b>1 543</b>	<b>1 225</b>	<b>1 407</b>	<b>1 401</b>
41	<i>v tom: Investičné tovary (okrem dopravných zariadení)</i>	915	930	872	948	1 188	1 063	869	919	912
42	<i>Časti a príslušenstvo investič. tovarov</i>	456	465	388	497	521	480	357	488	490
<b>5</b>	<b>Dopravné zariadenia a ich časti a príslušenstvo</b>	<b>2 672</b>	<b>1 970</b>	<b>2 175</b>	<b>2 658</b>	<b>2 963</b>	<b>2 884</b>	<b>2 274</b>	<b>2 583</b>	<b>2 632</b>
51	<i>v tom: Osobné motorové vozidlá</i>	1 890	1 161	1 515	1 797	2 025	2 016	1 689	1 758	1 794
52	<i>Ostatné dopravné zariadenia</i>	79	75	64	68	95	84	72	68	78
521	<i>v tom: Priemyselné dopr. zariadenia</i>	69	69	58	62	88	79	68	59	71
522	<i>Nepriemyselné dopr. zariadenia</i>	9	6	6	5	8	6	4	9	7
53	<i>Časti a príslušenstvo dopr. zariadení</i>	703	734	596	793	842	784	512	758	760
<b>6</b>	<b>Spotrebné tovary inde nešpecifikované</b>	<b>855</b>	<b>792</b>	<b>902</b>	<b>1 146</b>	<b>1 312</b>	<b>1 255</b>	<b>909</b>	<b>901</b>	<b>899</b>
61	<i>v tom: Spotrebné tovary dlhodobej spotreby inde nešpecifikované</i>	400	317	434	595	742	759	507	418	423
62	<i>Spotrebné tovary strednodobej spotreby inde nešpecifikované</i>	259	284	303	342	355	298	226	302	292
63	<i>Spotrebné tovary krátkodobej spotreby inde nešpecifikované</i>	196	191	165	209	215	198	176	180	183
<b>7</b>	<b>Tovary inde nešpecifikované</b>	<b>12</b>	<b>15</b>	<b>14</b>	<b>18</b>	<b>20</b>	<b>16</b>	<b>16</b>	<b>10</b>	<b>36</b>



## Commodity Structure of Total Export by Broad Economic Categories, rev. 4 by Months

Mill. EUR, FOB

2020				Kumul. hodnota Cumulated value		Štruktúra Structure %	Index 2020/2019	Economic category	Code
3.	4.	5.	6.	2019	2020				
5 938	3 583	4 562	6 491	40 708	33 839	100,0	83,1	<b>TOTAL</b>	
245	190	182	202	1 218	1 254	3,7	102,9	<b>Food and beverages</b>	<b>1</b>
79	68	55	50	392	410	1,2	104,7	<i>of which: Primary food &amp; beverages</i>	11
56	48	36	34	256	289	0,9	113,2	<i>of which: Primary food &amp; beverages mainly for industry</i>	111
23	19	20	17	136	121	0,4	88,9	<i>Primary food &amp; beverages mainly for household consump.</i>	112
167	123	127	152	826	843	2,5	102,1	<i>Processed food and beverages</i>	12
31	26	26	28	166	166	0,5	100,0	<i>of which: Processed food &amp; beverages mainly for industry</i>	121
135	97	101	124	660	678	2,0	102,6	<i>Processed food &amp; beverages mainly for household consump.</i>	122
1 324	925	915	1 087	8 269	6 778	20,0	82,0	<b>Industrial supplies not elsewhere specified</b>	<b>2</b>
102	74	78	92	568	518	1,5	91,2	<i>of which: Primary industrial supplies not elsewhere specified</i>	21
1 222	851	837	995	7 701	6 260	18,5	81,3	<i>Processed industrial supplies not elsewhere specified</i>	22
151	114	129	129	1 044	956	2,8	91,5	<b>Fuels and lubricants</b>	<b>3</b>
2	2	2	6	24	15	0,0	60,6	<i>of which: Primary fuels and lubricants</i>	31
149	112	126	123	1 020	941	2,8	92,3	<i>Processed fuels and lubricants</i>	32
28	10	20	22	180	151	0,4	83,9	<i>of which: Motor spirits</i>	321
121	102	106	101	840	790	2,3	94,1	<i>Other processed fuels and lubricants</i>	322
1 412	1 016	1 080	1 392	8 535	7 709	22,8	90,3	<b>Capital goods (except transport equipment) and parts and accessories thereof</b>	<b>4</b>
937	698	722	927	5 596	5 114	15,1	91,4	<i>of which: Capital goods (except transport equipment)</i>	41
475	318	358	466	2 939	2 595	7,7	88,3	<i>Parts and accessories of capital goods</i>	42
1 989	770	1 487	2 826	15 946	12 287	36,3	77,1	<b>Transport equipment and parts and accessories thereof</b>	<b>5</b>
1 248	452	1 013	2 075	10 888	8 340	24,6	76,6	<i>of which: Passenger motor cars</i>	51
80	66	82	81	490	455	1,3	92,8	<i>Other transport equipment</i>	52
74	57	68	67	433	395	1,2	91,4	<i>of which: Industrial transport equipment</i>	521
6	9	14	14	57	60	0,2	103,7	<i>Non-industrial transport equipment</i>	522
661	252	392	670	4 568	3 492	10,3	76,5	<i>Parts and accessories of transport equipment</i>	53
806	563	759	847	5 598	4 774	14,1	85,3	<b>Consumer goods not elsewhere specified</b>	<b>6</b>
337	243	336	412	2 721	2 170	6,4	79,7	<i>of which: Durable consumer goods not elsewhere specified</i>	61
266	176	227	246	1 715	1 510	4,5	88,0	<i>Semi-durable consumer goods not elsewhere specified</i>	62
203	144	196	188	1 162	1 095	3,2	94,3	<i>Non-durable consumer goods not elsewhere specified</i>	63
11	5	10	9	96	81	0,2	84,0	<b>Goods not elsewhere specified</b>	<b>7</b>

**Tovarová štruktúra podľa tried Štatistickej klasifikácie produktov podľa činností (verzia 2.1) po mesiacoch**

v tis. EUR, FOB/FOB

Kód KP	Názov triedy		2019							2020
			6.	7.	8.	9.	10.	11.	12.	1.
	<b>SPOLU</b>	D	<b>6 244 411</b>	<b>6 090 831</b>	<b>6 070 768</b>	<b>6 889 307</b>	<b>7 484 873</b>	<b>7 227 870</b>	<b>5 807 704</b>	<b>6 595 843</b>
		V	<b>6 474 143</b>	<b>5 837 749</b>	<b>5 906 321</b>	<b>7 019 105</b>	<b>7 831 396</b>	<b>7 350 948</b>	<b>5 806 431</b>	<b>6 612 534</b>
	v tom:									
0111	Obilniny (okrem ryže), strukoviny a olejnaté semená	D	6 193	12 533	11 266	9 916	9 845	9 584	8 000	12 955
		V	30 300	38 667	34 915	31 291	39 125	43 720	42 770	52 371
0112	Ryža nelúpaná	D	45	45	47	45	22	46	1	8
		V	-	-	0	-	-	-	-	-
0113	Zelenina a melóny, korene a hľuzy	D	26 127	21 970	17 886	16 137	15 156	17 180	20 783	26 869
		V	3 172	3 079	3 273	3 141	3 582	3 799	3 444	4 547
0114	Cukrová trstina	D	-	-	-	-	-	-	0	-
		V	-	-	-	-	-	-	-	-
0115	Nespracovaný tabak	D	-	-	-	-	-	-	-	-
		V	-	-	-	-	-	-	-	-
0116	Plodiny obsahujúce vláknu	D	39	71	41	150	138	74	20	65
		V	25	33	10	3	717	126	60	11
0119	Ostatné netrváce plodiny	D	2 822	2 870	2 572	3 543	3 420	2 316	1 628	2 434
		V	428	394	305	321	451	349	271	376
0121	Hrozno	D	1 387	1 899	2 395	3 006	2 597	2 633	1 978	2 145
		V	198	310	287	263	262	225	271	255
0122	Tropické a subtropické ovocie	D	6 875	5 317	5 552	6 359	7 647	8 564	10 052	7 702
		V	2 060	1 745	1 547	2 149	2 759	2 920	3 134	2 333
0123	Citrusové plody	D	4 513	4 006	3 279	4 218	5 878	7 826	10 517	9 088
		V	530	556	433	340	781	1 100	1 148	920
0124	Malvicové plody a kôstkové ovocie	D	6 024	6 191	5 469	4 007	3 396	2 334	3 073	2 454
		V	857	832	796	1 679	1 570	1 122	766	1 014
0125	Ostatné stromové a kríkové ovocie a orechy	D	3 052	3 433	2 573	3 046	3 556	5 443	3 709	3 342
		V	109	150	73	226	449	840	357	830
0126	Olejnaté plody	D	130	138	93	315	442	406	260	124
		V	45	30	39	93	227	272	182	19
0127	Plodiny na výrobu nápojov	D	2 403	2 797	3 823	3 279	3 544	1 491	2 693	3 663
		V	932	824	953	1 147	990	710	619	251
0128	Korenie, aromatické, liečivé a farmaceutické plodiny	D	886	650	818	1 245	1 619	1 304	924	907
		V	120	242	182	499	612	249	301	316
0129	Ostatné trváce plodiny	D	11 296	11 454	7 061	11 325	12 191	10 597	5 701	10 083
		V	247	253	112	194	428	334	174	228
0130	Sadivový materiál: živé rastliny, hľuzy, cibule a korene, odrezky ...	D	3 395	2 642	2 752	3 479	3 775	2 871	1 837	2 553
		V	712	731	624	803	1 027	3 040	1 094	982
0141	Dojnice živé a surové mlieko z dojníc	D	3	-	-	-	265	35	-	-
		V	1 601	1 237	2 185	1 955	1 508	1 909	1 599	1 438
0142	Ostatný hovädzí dobytok a byvoly živé a ich spermie	D	228	195	24	119	83	1 017	297	973
		V	939	1 749	2 049	3 353	4 952	3 239	4 266	2 245
0143	Kone a ostatné koňovité zvieratá živé	D	-	-	8	-	20	13	-	-
		V	-	-	-	15	24	-	2	-
0144	Ťavy a ťavovité zvieratá, živé	D	-	-	-	-	-	-	-	-
		V	-	-	-	-	-	-	-	-
0145	Ovce a kozy živé; surové mlieko a strižná vlna z oviec a kôz	D	1	15	27	30	20	40	33	1
		V	57	-	45	52	65	81	-	46
0146	Ošipané živé	D	3 190	4 123	3 607	3 193	4 306	5 064	4 788	4 504
		V	4 213	5 199	6 031	6 546	6 168	6 181	6 117	6 096
0147	Hydina živá a vajcia	D	3 070	2 625	2 554	3 194	2 823	3 251	2 321	3 016
		V	4 806	4 820	4 578	5 529	6 262	4 225	5 429	4 320
0149	Ostatné hospodárske zvieratá a produkty živočíšneho pôvodu	D	207	278	592	851	956	776	930	594
		V	1 088	1 315	1 255	1 440	1 535	1 210	1 553	1 484

## Commodity Structure by the Classes of CPA (version 2.1) by Months

Thousand EUR, FOB/FOB

2020					Kumulovaná hodnota Cumulated value		Index 2020/2019		Name of Class	Code CPA
2.	3.	4.	5.	6.	2019	2020				
6 548 448 6 651 748	6 339 401 5 938 446	4 069 613 3 583 010	4 364 169 4 562 229	5 754 924 6 491 045	39 790 714 40 707 525	33 672 398 33 839 012	84,6 83,1	I E	<b>TOTAL</b>	
									of which:	
16 935 55 879	24 161 63 065	12 833 48 668	9 108 46 024	8 760 38 353	81 236 263 549	84 752 304 360	104,3 115,5	I E	Cereals (except rice), leguminous crops and oil seeds	0111
2 -	12 -	0 -	0 -	54 -	55 0	75 -	135,5 -	I E	Rice, not husked	0112
26 906 4 505	33 238 4 227	26 076 4 169	28 258 4 730	25 277 1 701	167 818 25 164	166 622 23 879	99,3 94,9	I E	Vegetables and melons, roots and tubers	0113
0 -	- -	- -	- -	- -	0 -	0 -	271,4 x	I E	Sugar cane	0114
0 -	- -	- -	- -	- -	- -	0 -	x x	I E	Unmanufactured tobacco	0115
89 31	135 8	29 41	64 36	45 12	340 734	427 139	125,4 18,9	I E	Fibre crops	0116
5 215 457	4 103 265	2 222 290	4 029 334	3 548 488	20 329 2 138	21 552 2 211	106,0 103,4	I E	Other non-perennial crops	0119
1 637 160	2 579 278	1 863 202	1 790 199	1 572 183	10 443 1 575	11 586 1 277	111,0 81,1	I E	Grapes	0121
7 506 1 941	7 894 2 299	7 035 1 858	6 956 1 704	5 972 1 255	49 886 14 395	43 065 11 390	86,3 79,1	I E	Tropical and subtropical fruits	0122
7 117 853	9 486 1 113	6 677 1 142	5 887 742	4 810 145	36 439 3 946	43 064 4 915	118,2 124,6	I E	Citrus fruits	0123
3 339 1 229	4 321 1 958	4 831 1 843	6 883 1 692	7 204 995	16 440 5 146	29 032 8 730	176,6 169,6	I E	Pome fruits and stone fruits	0124
3 637 784	4 229 460	4 585 466	4 299 632	3 647 724	27 127 9 790	23 740 3 895	87,5 39,8	I E	Other tree and bush fruits and nuts	0125
168 24	176 46	176 44	99 41	128 107	895 250	871 280	97,3 112,2	I E	Oleaginous fruits	0126
2 235 353	4 408 134	1 302 52	1 362 45	1 647 47	14 993 5 639	14 617 881	97,5 15,6	I E	Beverage crops	0127
862 334	1 232 791	1 316 188	983 173	1 785 202	5 583 1 084	7 085 2 005	126,9 185,0	I E	Spices, aromatic, drug and pharmaceutical crops	0128
10 943 262	9 659 135	10 253 20	4 810 271	8 129 98	60 099 1 559	53 877 1 014	89,6 65,0	I E	Other perennial crops	0129
4 331 1 655	7 187 2 269	8 028 1 157	6 652 702	5 395 767	33 865 7 269	34 146 7 532	100,8 103,6	I E	Planting material: live plants, bulbs, tubers and roots, cuttings ...	0130
33 1 580	111 1 078	- 2 515	- 2 419	23 1 125	84 10 417	167 10 155	199,0 97,5	I E	Dairy cattle, live and raw milk from dairy cattle	0141
530 2 268	1 975 1 901	183 808	121 1 011	164 892	4 335 10 478	3 946 9 125	91,0 87,1	I E	Other cattle and buffaloes, live and their semen	0142
- 45	- 18	- -	- -	- -	256 27	- 63	- 232,9	I E	Horses and other equines, live	0143
- -	- -	- -	- 0	- -	- -	- 0	x x	I E	Camels and camelids, live	0144
- 67	1 244	30 207	- 80	11 29	342 1 112	43 673	12,4 60,5	I E	Sheep and goats, live; raw milk and shorn wool from sheep ...	0145
3 739 5 929	4 624 6 270	2 760 5 652	3 750 3 757	3 217 4 449	18 049 24 920	22 593 32 153	125,2 129,0	I E	Swine, live	0146
2 288 4 402	3 308 2 988	3 580 3 501	2 977 2 714	2 932 3 654	17 851 26 868	18 102 21 578	101,4 80,3	I E	Poultry, live and eggs	0147
578 1 557	440 1 905	342 1 610	216 2 994	275 2 870	2 529 9 270	2 445 12 421	96,7 134,0	I E	Other farmed animals and animal products	0149

# Tovarová štruktúra podľa tried Štatistickej klasifikácie produktov podľa činností (verzia 2.1) po mesiacoch

1.pokračovanie  
v tis. EUR, FOB/FOB

Kód KP	Názov triedy		2019							2020
			6.	7.	8.	9.	10.	11.	12.	1.
0210	Lesné stromy a služby lesných škôlok	D	12	7	7	8	9	49	10	3
		V	-	0	-	0	5	-	4	10
0220	Drevo v surovom stave	D	8 461	7 843	7 691	5 655	6 367	6 035	5 127	5 302
		V	9 896	11 712	12 933	13 522	12 670	8 968	9 342	8 052
0230	Voľne rastúce nedrevnaté plodiny	D	1 173	1 397	1 438	1 529	886	1 061	1 488	463
		V	123	92	80	202	149	72	99	96
0300	Ryby a iné produkty rybolovu; produkty akvakultúry; služby súv.	D	817	701	519	812	1 134	1 201	927	848
		V	190	204	220	199	210	251	173	166
0510	Čierne uhlie	D	41 701	43 460	25 390	28 250	37 406	31 479	25 047	25 543
		V	382	864	880	1 047	903	444	378	778
0520	Lignit	D	2 732	1 276	2 729	2 651	3 512	3 082	1 671	2 036
		V	-	-	-	-	7	3	-	-
0610	Ropa	D	107 445	95 653	152 446	169 776	183 124	158 267	212 866	221 243
		V	139	-	129	8 389	22 838	0	142	137
0620	Zemný plyn skvapatelný alebo v plynnom stave	D	96 478	123 963	136 488	124 933	146 069	123 303	175 521	208 582
		V	12 952	17 025	15 194	18 703	3 633	4 001	3 701	-
0710	Železné rudy	D	40 878	31 628	42 764	40 789	29 705	18 067	16 475	36 130
		V	1 439	89	526	408	197	192	452	-
0721	Uránové a tórové rudy	D	-	-	-	-	-	-	-	-
		V	-	-	-	-	-	-	-	-
0729	Ostatné neželezné kovové rudy a ich koncentráty	D	978	569	755	757	809	673	763	789
		V	1 085	1 227	1 182	1 236	1 865	795	506	1 693
0811	Dekoračné a stavebné kamene, vápenec, sadrovec, krieda a bridl.	D	402	720	535	594	742	624	695	360
		V	1 421	1 595	1 096	1 106	909	788	720	804
0812	Štrk, piesok, íly a kaolín	D	3 392	3 695	3 022	2 871	3 415	3 377	1 938	2 839
		V	2 076	2 457	2 216	2 113	2 842	2 250	1 253	1 451
0891	Chemické a hnojivové minerály	D	688	844	557	615	837	494	865	438
		V	1 740	1 839	1 724	1 802	1 914	1 669	1 658	1 631
0892	Rašelina	D	331	257	260	186	270	424	370	520
		V	162	115	173	127	113	100	232	372
0893	Soľ a čistý chlorid sodný; morská voda	D	1 344	1 402	1 540	1 470	1 089	1 453	1 105	1 167
		V	10	11	6	7	7	9	5	12
0899	Ostatné produkty ťažby a dobývania i. n.	D	2 404	1 678	1 699	1 548	1 741	1 988	1 871	1 232
		V	6 244	7 322	7 022	6 686	5 790	6 222	5 327	6 762
1011	Spracované a konzervované mäso	D	35 411	40 230	36 766	42 869	44 111	43 171	41 092	45 979
		V	6 308	7 555	6 431	7 056	8 249	7 310	7 684	7 595
1012	Spracované a konzervované mäso z hydiny	D	13 913	14 321	13 671	15 861	15 637	17 904	14 095	13 987
		V	6 340	6 955	6 177	6 088	5 931	6 942	6 498	4 874
1013	Výrobky z mäsa a hydinového mäsa	D	17 283	21 533	19 935	20 258	20 761	19 585	19 709	21 677
		V	9 138	10 915	10 574	10 933	10 974	10 375	10 968	10 885
1020	Spracované a konzervované ryby, kôrovce a mäkkýše	D	7 521	6 798	6 727	7 940	8 756	9 186	11 536	11 543
		V	598	741	690	711	627	893	761	2 684
1031	Spracované a konzervované zemiaky	D	3 317	3 645	3 483	3 254	3 484	3 725	3 443	3 959
		V	420	405	554	632	485	422	383	311
1032	Ovocné a zeleninové šťavy	D	2 358	2 416	2 227	2 271	2 579	2 668	2 718	2 985
		V	891	1 045	956	738	828	774	575	752
1039	Ostatné spracované a konzervované ovocie a zelenina	D	12 569	14 297	14 400	17 542	20 313	22 540	17 713	14 927
		V	3 681	5 083	4 817	5 510	9 826	10 561	7 251	4 955
1041	Oleje a tuky	D	11 303	12 242	11 548	10 808	12 988	13 446	10 729	11 546
		V	3 031	2 944	4 759	4 613	5 137	4 830	4 582	5 649

## Commodity Structure by the Classes of CPA (version 2.1) by Months

1st continuation  
Thousand EUR, FOB/FOB

2020					Kumulovaná hodnota Cumulated value		Index 2020/2019		Name of Class	Code CPA
2.	3.	4.	5.	6.	2019	2020				
11 215	14 225	49 159	34 4	18 0	96 224	129 613	134,0 273,4	I E	Forest trees and nursery services	0210
6 185 14 486	5 646 13 440	8 339 12 616	4 933 10 402	4 647 12 401	49 511 66 912	35 051 71 397	70,8 106,7	I E	Wood in the rough	0220
1 397 364	201 70	899 92	1 001 22	796 262	4 750 563	4 757 905	100,1 160,8	I E	Wild growing non-wood products	0230
300 188	358 175	706 167	404 229	368 184	4 284 1 205	2 984 1 108	69,7 92,0	I E	Fish and other fishing products; aquaculture products; supp. serv.	0300
24 796 847	20 196 1 384	20 759 768	20 687 858	20 308 1 358	264 368 2 250	132 290 5 994	50,0 266,4	I E	Hard coal	0510
1 835 -	1 793 -	1 583 -	983 710	1 979 358	12 695 -	10 208 1 068	80,4 x	I E	Lignite	0520
184 716 0	176 839 -	121 429 41	41 885 0	106 070 0	1 093 254 1 287	852 182 179	77,9 13,9	I E	Crude petroleum	0610
143 668 0	108 099 -	85 264 2	64 882 -	80 122 3 077	909 525 17 331	690 618 3 079	75,9 17,8	I E	Natural gas, liquefied or in gaseous state	0620
32 484 -	26 308 266	14 292 199	11 671 345	20 485 106	274 447 1 785	141 370 917	51,5 51,4	I E	Iron ores	0710
- -	- -	- -	- -	- -	- -	- -	x x	I E	Uranium and thorium ores	0721
174 2 002	302 732	3 778 693	628 1 104	3 886 1 278	4 713 7 335	9 557 7 501	202,8 102,3	I E	Other non-ferrous metal ores and concentrates	0729
461 964	453 907	501 746	812 693	858 789	3 731 12 149	3 445 4 903	92,3 40,4	I E	Ornamental and building stone, limestone, gypsum, chalk, slate	0811
2 869 1 715	3 402 1 990	2 941 2 032	2 782 1 817	3 444 2 198	17 211 11 175	18 277 11 202	106,2 100,2	I E	Gravel, sand, clays and kaolin	0812
814 1 654	771 2 036	603 1 999	550 1 647	504 1 644	4 013 10 393	3 680 10 612	91,7 102,1	I E	Chemical and fertiliser minerals	0891
1 300 272	1 370 372	1 329 368	939 463	682 315	4 476 1 484	6 141 2 161	137,2 145,7	I E	Peat	0892
1 963 11	732 5	455 23	345 38	495 12	15 883 55	5 156 102	32,5 184,9	I E	Salt and pure sodium chloride; sea water	0893
1 209 7 378	1 605 6 733	1 284 6 375	1 098 5 311	1 694 5 970	13 524 40 246	8 122 38 529	60,1 95,7	I E	Other mining and quarrying products n.e.c.	0899
39 875 6 480	47 110 8 336	32 957 6 069	30 768 4 645	34 029 5 291	215 888 40 777	230 717 38 416	106,9 94,2	I E	Processed and preserved meat	1011
13 122 3 864	16 305 5 563	11 773 2 846	11 460 3 230	13 158 4 598	83 482 39 837	79 806 24 974	95,6 62,7	I E	Processed and preserved poultry meat	1012
16 910 9 975	22 294 14 367	17 371 9 983	22 119 9 792	20 930 11 122	104 955 58 915	121 300 66 125	115,6 112,2	I E	Meat and poultry meat products	1013
7 245 1 844	10 330 1 167	6 404 581	6 768 458	8 562 683	49 966 8 934	50 853 7 417	101,8 83,0	I E	Processed and preserved fish, crustaceans and molluscs	1020
3 230 381	3 684 249	2 329 184	2 642 255	3 870 410	21 060 2 326	19 714 1 790	93,6 77,0	I E	Processed and preserved potatoes	1031
3 060 861	3 715 910	2 849 613	2 396 551	2 434 848	14 765 5 572	17 439 4 535	118,1 81,4	I E	Fruit and vegetable juices	1032
14 685 4 862	20 359 6 428	15 745 4 250	13 310 3 545	15 314 5 200	87 042 29 887	94 341 29 239	108,4 97,8	I E	Other processed and preserved fruit and vegetables	1039
12 724 4 796	16 143 5 243	10 246 6 027	9 826 4 018	12 223 3 905	70 855 20 845	72 708 29 639	102,6 142,2	I E	Oils and fats	1041

**Tovarová štruktúra podľa tried Štatistickej klasifikácie produktov podľa činností (verzia 2.1) po mesiacoch**

2. pokračovanie  
v tis. EUR, FOB/FOB

Kód KP	Názov triedy		2019							2020
			6.	7.	8.	9.	10.	11.	12.	1.
1042	Margarín a podobné jedlé tuky	D	1 824	1 821	1 968	2 112	2 774	2 324	3 052	1 495
		V	412	438	316	533	604	587	441	459
1051	Mliečne výrobky a syry	D	28 443	32 851	31 524	31 367	36 066	34 716	31 442	33 826
		V	22 447	23 731	22 852	22 596	24 545	20 347	19 001	22 165
1052	Zmrzlina	D	5 983	5 945	3 659	944	377	315	443	547
		V	220	155	143	15	1	23	1	109
1061	Mlynárenské výrobky	D	8 454	9 132	9 435	9 393	11 189	10 138	9 717	9 189
		V	4 497	5 285	4 079	4 029	4 830	4 319	3 742	4 651
1062	Škroby a výrobky zo škrobu	D	2 655	3 027	3 484	2 602	2 809	2 530	2 230	3 046
		V	8 479	8 328	7 398	8 444	8 905	8 799	8 017	9 493
1071	Chlieb; čerstvé pečivo a koláče	D	3 753	4 091	4 273	4 177	5 063	4 992	4 075	4 161
		V	250	305	286	402	402	434	424	357
1072	Sucháre a sušienky; trvanlivé pečivo a koláče	D	12 011	12 427	12 853	15 969	18 497	14 776	10 839	12 688
		V	9 109	9 099	9 528	9 929	10 087	9 129	7 521	8 853
1073	Makaróny, rezance, kuskus a podobné múčne výrobky	D	1 125	1 555	1 316	1 314	1 506	1 347	1 458	1 272
		V	43	85	88	84	82	96	128	151
1081	Cukor	D	2 221	3 037	2 308	3 190	5 069	3 162	1 619	2 103
		V	2 711	3 935	3 082	4 783	9 063	9 376	3 803	2 358
1082	Kakao, čokoláda a cukrovinky	D	20 222	20 415	22 724	32 005	42 285	33 590	20 865	23 069
		V	23 646	27 767	26 895	34 680	35 519	30 365	22 634	29 076
1083	Spracovaný čaj a káva	D	11 763	12 770	12 159	12 376	16 334	15 119	12 120	10 228
		V	10 767	12 346	12 451	13 956	13 132	11 509	10 794	10 603
1084	Chuťové prísady a koreniny	D	3 456	4 079	3 827	3 964	5 507	5 189	5 965	4 292
		V	3 019	2 550	3 599	2 746	3 789	3 637	2 284	2 780
1085	Pripravené pokrmy a jedlá	D	9 240	10 692	10 522	11 925	12 698	9 778	15 164	9 905
		V	9 876	8 607	9 029	9 113	11 782	9 111	10 158	8 208
1086	Homogenizované potravinové prípravky a diétne potraviny	D	2 123	2 460	2 164	2 323	2 377	2 240	1 706	2 486
		V	2 881	2 993	3 425	3 539	3 122	2 588	2 257	2 531
1089	Ostatné potravinárske výrobky i. n.	D	10 358	12 205	10 647	12 192	16 632	12 056	11 810	12 998
		V	7 412	7 385	7 317	8 203	9 235	9 235	8 026	9 546
1091	Pripravené krmivo pre hospodárske zvieratá	D	6 475	7 508	7 515	7 416	6 543	7 069	5 564	5 023
		V	1 035	1 067	839	683	879	819	94	628
1092	Pripravené krmivo pre domáce zvieratá	D	4 198	5 285	5 332	5 234	6 625	6 173	5 046	6 387
		V	692	892	873	869	712	862	667	765
1101	Destilované alkoholické nápoje	D	6 412	7 995	7 450	5 871	8 579	8 962	6 804	6 064
		V	1 770	2 158	2 393	2 014	2 809	3 355	3 750	1 259
1102	Vino z hrozna	D	4 637	4 994	3 808	5 249	4 956	6 299	5 757	5 587
		V	2 110	2 163	1 457	1 624	1 963	2 569	1 887	2 421
1103	Jablčné víno a ostatné ovocné vína	D	1 179	681	502	491	562	470	961	286
		V	873	1 339	887	578	567	669	404	326
1104	Ostatné nedestilované kvasené nápoje	D	165	76	72	98	140	187	101	185
		V	2	14	-	-	-	0	-	-
1105	Pivo	D	7 033	8 086	9 181	8 120	6 849	5 016	7 411	4 236
		V	2 871	3 593	3 362	2 223	1 725	2 111	1 628	2 326
1106	Slad	D	110	171	191	126	33	180	215	117
		V	7 558	8 298	7 269	6 494	6 699	5 844	6 260	7 127
1107	Nealkoholické nápoje; minerálne vody a ostatné fľaškové vody	D	14 972	15 829	13 663	14 025	13 408	13 174	12 635	12 639
		V	3 321	3 837	2 721	4 819	3 888	2 962	3 028	3 758
1200	Tabakové výrobky	D	18 550	22 933	17 053	14 046	22 036	14 562	17 469	14 446
		V	360	521	471	762	841	564	475	804

## Commodity Structure by the Classes of CPA (version 2.1) by Months

2nd continuation  
Thousand EUR, FOB/FOB

2020					Kumulovaná hodnota Cumulated value		Index 2020/2019		Name of Class	Code CPA
2.	3.	4.	5.	6.	2019	2020				
1 389 372	1 716 528	1 859 228	1 751 308	2 122 559	12 339 1 872	10 331 2 456	83,7 131,2	I E	Margarine and similar edible fats	1042
30 723 18 800	37 889 21 994	28 972 18 621	32 732 20 630	32 503 20 992	184 841 127 431	196 645 123 202	106,4 96,7	I E	Dairy and cheese products	1051
1 077 53	2 093 222	3 457 78	5 621 273	4 622 301	18 377 846	17 416 1 037	94,8 122,6	I E	Ice cream	1052
9 732 4 476	12 543 5 537	9 444 4 774	8 395 3 577	9 998 3 835	55 629 33 015	59 302 26 850	106,6 81,3	I E	Grain mill products	1061
2 709 8 267	3 443 10 298	2 774 9 975	2 505 8 162	2 644 8 868	17 477 53 703	17 120 55 062	98,0 102,5	I E	Starches and starch products	1062
3 775 307	4 894 586	2 567 141	3 282 208	3 637 307	25 026 1 565	22 316 1 905	89,2 121,7	I E	Bread; fresh pastry goods and cakes	1071
13 896 8 902	20 292 10 127	10 331 6 441	11 145 6 771	12 981 9 599	71 720 53 433	81 333 50 694	113,4 94,9	I E	Rusks and biscuits; preserved pastry goods and cakes	1072
1 415 74	2 903 98	1 634 69	1 250 41	1 491 223	7 998 496	9 965 656	124,6 132,1	I E	Macaroni, noodles, couscous and similar farinaceous products	1073
2 817 1 300	4 739 1 887	2 349 1 699	1 967 1 502	2 845 2 559	12 766 15 467	16 820 11 305	131,8 73,1	I E	Sugar	1081
25 724 26 259	26 353 25 101	18 885 20 352	18 383 19 820	22 568 27 188	148 422 142 553	134 982 147 797	90,9 103,7	I E	Cocoa, chocolate and sugar confectionery	1082
12 125 8 732	13 487 11 524	11 921 9 964	12 809 10 956	12 766 11 275	84 331 66 517	73 337 63 054	87,0 94,8	I E	Processed tea and coffee	1083
4 326 2 958	5 960 3 390	4 111 2 754	4 358 3 508	4 287 4 315	23 943 17 986	27 335 19 703	114,2 109,5	I E	Condiments and seasonings	1084
12 870 10 332	18 593 12 401	14 091 10 756	9 355 10 386	11 949 11 902	69 098 56 572	76 763 63 985	111,1 113,1	I E	Prepared meals and dishes	1085
2 090 2 453	3 898 2 370	1 831 1 782	1 726 2 284	2 223 2 985	12 816 14 487	14 254 14 404	111,2 99,4	I E	Homogenised food preparations and dietetic food	1086
13 031 9 973	21 236 14 551	12 258 8 804	9 988 8 597	14 474 11 428	70 354 47 061	83 985 62 900	119,4 133,7	I E	Other food products n.e.c.	1089
5 856 551	5 680 708	7 042 552	6 229 832	7 118 541	38 599 5 189	36 947 3 813	95,7 73,5	I E	Prepared feeds for farm animals	1091
5 105 630	6 803 819	5 513 589	6 081 611	6 993 695	30 200 4 241	36 882 4 110	122,1 96,9	I E	Prepared pet foods	1092
8 914 1 668	6 365 2 132	4 507 1 141	3 718 871	5 706 1 712	40 467 11 263	35 274 8 783	87,2 78,0	I E	Distilled alcoholic beverages	1101
4 460 2 360	5 726 9 254	4 785 2 211	6 157 2 793	5 908 3 776	29 286 14 964	32 623 22 815	111,4 152,5	I E	Wine from grape	1102
462 664	472 1 813	421 1 181	381 1 436	600 1 341	5 959 6 110	2 622 6 760	44,0 110,6	I E	Cider and other fruit wines	1103
124 0	39 -	24 -	47 29	42 -	781 55	462 29	59,1 52,6	I E	Other non-distilled fermented beverages	1104
3 968 2 464	4 408 2 766	5 045 3 537	6 593 3 905	11 616 3 205	39 651 17 911	35 868 18 204	90,5 101,6	I E	Beer	1105
120 6 363	136 8 426	68 5 269	96 7 880	137 8 713	765 42 736	675 43 778	88,2 102,4	I E	Malt	1106
12 541 3 666	17 426 3 423	10 287 2 901	11 132 4 433	13 766 4 248	77 985 17 192	77 791 22 428	99,8 130,5	I E	Soft drinks; mineral waters and other bottled waters	1107
13 554 756	21 242 514	11 364 670	18 195 777	16 391 1 258	93 809 2 858	95 192 4 777	101,5 167,1	I E	Tobacco products	1200

# Tovarová štruktúra podľa tried Štatistickej klasifikácie produktov podľa činností (verzia 2.1) po mesiacoch

3. pokračovanie  
v tis. EUR, FOB/FOB

Kód KP	Názov triedy		2019							2020
			6.	7.	8.	9.	10.	11.	12.	1.
1310	Textilná priadza a nite	D	5 836	4 486	6 262	6 020	5 352	4 380	4 006	5 526
		V	9 154	7 596	8 220	10 361	8 104	7 477	4 473	9 062
1320	Tkané textilie	D	10 670	10 091	7 669	9 770	10 058	8 808	6 339	10 223
		V	4 135	3 607	3 156	4 876	4 359	6 025	3 293	5 366
1391	Pletené a háčkové textilie	D	2 325	2 612	1 846	2 322	2 464	2 409	2 509	2 224
		V	4 401	5 230	5 293	5 306	5 865	5 047	3 387	4 955
1392	Hotové textilné výrobky, okrem odevov	D	18 697	15 952	14 755	17 486	19 322	17 599	15 037	16 447
		V	15 814	11 508	10 992	12 513	16 422	15 584	10 716	13 083
1393	Koberce a rohože	D	3 888	3 897	3 398	4 457	4 845	4 326	3 652	4 067
		V	1 171	1 172	948	1 293	1 435	1 663	869	1 321
1394	Šnúry, povrazy, motúzy a sieťoviny	D	1 101	1 882	897	839	846	592	534	972
		V	2 422	3 148	2 188	2 384	2 502	2 506	1 917	2 422
1395	Netkané textilie a výrobky z netkaných textílií okrem odevov	D	7 789	9 321	7 610	8 767	9 329	7 893	6 651	7 985
		V	1 466	1 513	1 045	1 371	1 486	1 329	839	1 038
1396	Ostatné technické a pracovné textilie	D	12 147	13 231	9 059	12 548	14 970	11 066	8 072	11 720
		V	6 865	6 808	5 804	7 407	6 700	6 683	4 358	6 830
1399	Ostatné textilie i. n.	D	1 349	1 066	926	1 133	1 552	1 052	1 000	1 487
		V	920	695	836	751	907	733	591	808
1411	Odevy z kože	D	497	356	675	770	806	542	668	520
		V	275	162	390	356	268	179	150	294
1412	Pracovné odevy	D	1 697	1 768	1 226	1 856	1 847	2 063	1 629	1 592
		V	2 079	1 816	1 374	2 132	2 646	2 154	1 944	2 199
1413	Ostatné vrchné ošatenie	D	35 529	49 106	56 444	66 321	67 053	50 124	42 500	57 991
		V	26 297	34 184	43 841	49 714	47 104	32 716	26 154	42 813
1414	Spodná bielizeň	D	28 033	29 011	26 951	25 998	30 084	24 617	23 061	27 907
		V	25 732	24 797	23 675	23 729	24 112	20 814	16 982	23 604
1419	Ostatné odevy a odevné doplnky	D	16 608	19 932	19 286	23 542	25 084	19 353	16 462	22 825
		V	10 248	11 993	13 794	15 070	15 649	11 296	8 354	14 727
1420	Výrobky z kožušín	D	45	5	15	55	51	17	14	9
		V	13	11	16	11	12	15	9	13
1431	Pletené a háčkové pančuchové výrobky	D	4 859	5 979	6 211	8 263	10 390	7 725	5 562	6 769
		V	5 918	6 956	6 416	10 425	11 113	8 983	5 868	8 475
1439	Ostatné pletené a háčkové odevy	D	3 835	12 775	15 715	18 563	21 548	17 247	12 417	10 272
		V	2 316	7 179	12 980	12 887	14 975	11 062	6 801	6 525
1511	Vyčinené a upravené usne; upravené a farbené kožušiny	D	11 260	11 361	8 387	10 005	11 788	11 000	8 642	8 961
		V	5 466	5 634	4 287	6 332	6 080	6 041	4 679	6 851
1512	Kufre, kabelky, sedlárske a remenárske výrobky	D	11 711	14 519	14 251	12 970	13 058	13 015	12 848	11 352
		V	11 769	14 045	14 871	14 049	14 394	11 765	10 824	14 498
1520	Obuv	D	64 122	86 174	80 502	86 824	68 811	51 722	52 192	77 217
		V	71 772	93 300	93 667	93 899	84 349	57 426	51 423	88 779
1610	Drevo, rezané a hobľované	D	13 149	13 012	13 362	11 793	14 843	13 025	9 021	9 466
		V	23 486	26 236	19 951	22 990	24 782	24 096	15 614	17 596
1621	Dyhy a drevené panely	D	16 323	15 895	15 413	18 168	18 963	17 460	11 853	16 143
		V	18 554	17 660	15 327	19 176	20 878	19 364	14 171	18 225
1622	Zostavené parketové podlahy	D	444	691	351	367	501	419	277	313
		V	275	580	148	241	382	301	635	823
1623	Ostatné výrobky stavebného stolárstva a tesárstva	D	4 976	5 027	5 748	5 802	7 283	7 162	4 424	4 392
		V	12 256	12 063	11 559	12 944	13 114	12 998	7 408	11 887
1624	Drevené obaly	D	3 241	3 836	3 403	3 747	4 078	4 300	2 995	2 919
		V	3 915	3 872	3 557	4 045	3 635	4 021	3 017	3 443



## Commodity Structure by the Classes of CPA (version 2.1) by Months

3rd continuation  
Thousand EUR, FOB/FOB

2020					Kumulovaná hodnota Cumulated value		Index 2020/2019		Name of Class	Code CPA
2.	3.	4.	5.	6.	2019	2020				
5 317 10 173	5 105 8 314	3 135 5 123	1 801 4 314	3 820 5 700	32 999 49 169	24 703 42 686	74,9 86,8	I E	Textile yarn and thread	1310
9 714 5 627	9 638 5 998	5 966 2 989	7 415 3 603	9 522 3 233	60 945 23 094	52 478 26 816	86,1 116,1	I E	Woven textiles	1320
2 898 4 595	2 268 4 882	1 503 2 256	2 548 2 722	2 118 3 556	12 465 28 806	13 559 22 967	108,8 79,7	I E	Knitted and crocheted fabrics	1391
17 017 18 194	23 968 11 651	61 078 16 653	29 368 16 185	20 058 14 865	115 412 98 530	167 937 90 631	145,5 92,0	I E	Made-up textile articles, except appare	1392
3 679 1 090	5 026 931	1 988 274	2 613 742	3 632 1 070	26 322 7 834	21 004 5 428	79,8 69,3	I E	Carpets and rugs	1393
996 2 739	831 2 713	507 2 365	892 2 582	1 225 2 659	6 757 17 595	5 424 15 480	80,3 88,0	I E	Cordage, rope, twine and netting	1394
7 296 1 266	9 779 1 363	6 517 601	6 759 750	7 043 1 046	44 956 8 619	45 378 6 064	100,9 70,4	I E	Non-wovens and articles made from non-wovens, except apparel	1395
12 020 6 926	10 998 8 990	6 913 5 445	8 612 6 043	9 647 5 554	73 260 43 479	59 911 39 788	81,8 91,5	I E	Other technical and industrial textiles	1396
1 000 708	2 509 886	749 524	1 023 489	929 804	6 752 5 406	7 697 4 220	114,0 78,1	I E	Other textiles n.e.c.	1399
617 175	509 162	147 120	339 101	278 132	3 829 1 965	2 410 982	62,9 50,0	I E	Leather clothes	1411
1 438 2 025	1 577 1 913	1 200 1 285	2 732 1 863	3 168 2 269	11 033 12 464	11 707 11 554	106,1 92,7	I E	Workwear	1412
43 592 28 362	39 358 25 293	21 230 10 914	29 328 29 509	33 514 25 607	255 105 196 671	225 013 162 496	88,2 82,6	I E	Other outerwear	1413
26 886 23 944	28 382 20 348	16 156 10 702	21 119 25 855	22 939 21 490	183 441 165 442	143 389 125 943	78,2 76,1	I E	Underwear	1414
20 250 13 348	19 307 10 482	11 449 8 898	21 787 13 098	14 434 10 066	110 029 71 694	110 053 70 619	100,0 98,5	I E	Other wearing apparel and accessories	1419
4 24	3 6	2 11	2 17	2 19	74 71	23 90	31,0 127,0	I E	Articles of fur	1420
6 279 8 195	6 428 9 108	2 782 4 818	4 025 6 318	5 994 7 923	32 892 41 845	32 277 44 836	98,1 107,1	I E	Knitted and crocheted hosiery	1431
7 161 4 636	5 110 2 929	2 473 1 305	2 829 1 817	3 746 2 595	30 643 21 665	31 591 19 808	103,1 91,4	I E	Other knitted and crocheted apparel	1439
8 341 5 796	9 443 7 002	4 179 4 883	6 838 3 902	7 312 5 191	69 299 38 748	45 074 33 626	65,0 86,8	I E	Tanned and dressed leather; dressed and dyed fur	1511
12 334 13 086	9 640 9 805	7 432 3 117	6 419 5 318	8 232 9 102	72 543 84 896	55 410 54 926	76,4 64,7	I E	Luggage, handbags and the like, saddlery and harness	1512
77 664 91 181	65 953 70 616	43 243 39 328	45 487 55 034	52 416 64 985	421 377 481 720	361 980 409 922	85,9 85,1	I E	Footwear	1520
11 072 18 943	12 355 24 583	9 885 18 537	13 086 22 346	14 204 21 457	64 800 136 019	70 068 123 462	108,1 90,8	I E	Wood, sawn and planed	1610
17 179 16 691	16 871 18 955	10 945 9 842	13 837 13 377	17 989 17 047	102 807 119 679	92 966 94 138	90,4 78,7	I E	Veneer sheets and wood-based panels	1621
408 749	395 880	375 283	391 252	517 467	2 121 1 317	2 400 3 455	113,2 262,4	I E	Assembled parquet floors	1622
5 172 14 116	5 843 12 552	4 286 8 851	4 650 10 232	6 606 14 176	31 015 78 904	30 950 71 814	99,8 91,0	I E	Other builders' carpentry and joinery	1623
3 044 3 389	3 997 3 407	2 773 3 392	3 361 2 991	4 536 3 054	20 577 24 738	20 630 19 676	100,3 79,5	I E	Wooden containers	1624

# Tovarová štruktúra podľa tried Štatistickej klasifikácie produktov podľa činností (verzia 2.1) po mesiacoch

4. pokračovanie  
v tis. EUR, FOB/FOB

Kód KP	Názov triedy		2019							2020
			6.	7.	8.	9.	10.	11.	12.	1.
1629	Ostatné výrobky z dreva; výrobky z korku, slamy, prútia a z plet. mat.	D	4 198	4 967	4 348	4 567	5 709	5 360	4 778	4 520
		V	6 294	6 754	5 801	6 565	8 792	7 155	4 617	7 046
1711	Buničina	D	7 256	7 415	7 438	8 074	10 210	7 193	9 266	7 088
		V	11 031	11 832	9 852	7 467	5 656	6 157	7 801	9 492
1712	Papier a lepenka	D	25 598	29 169	25 465	27 344	34 632	29 776	22 336	25 482
		V	43 212	44 058	45 412	32 514	38 303	41 014	33 439	50 443
1721	Vlnitý papier a lepenka, papierové a lepenkové obaly	D	20 204	19 723	18 619	21 794	24 334	22 295	17 204	18 239
		V	7 542	7 523	8 315	8 600	10 139	9 374	8 054	7 973
1722	Papier na použitie v domácnosti, hygienické a toaletné potreby	D	10 951	11 637	11 907	11 115	12 091	12 380	11 048	12 318
		V	31 001	35 469	29 449	33 381	36 948	33 931	27 961	32 533
1723	Kancelárske potreby z papiera	D	1 594	1 796	1 624	1 847	1 862	1 881	1 598	1 359
		V	3 123	3 220	2 734	2 213	2 256	2 237	1 707	2 355
1724	Tapety	D	163	187	181	169	268	252	210	252
		V	12	13	13	16	11	13	8	13
1729	Ostatné výrobky z papiera a lepenky	D	4 781	4 447	4 172	4 852	5 060	5 009	3 871	5 280
		V	1 875	2 159	2 097	2 045	2 737	2 213	1 742	2 110
1813	Služby pre tlač a médiá	D	171	144	117	141	208	124	152	88
		V	126	158	108	111	155	117	65	123
1910	Produkty koksárenských pecí	D	6 976	5 134	6 362	6 418	5 952	5 305	4 512	4 365
		V	2 376	2 278	2 430	2 137	2 053	1 927	1 787	989
1920	Rafinérské ropné produkty	D	122 402	136 713	97 332	94 613	96 068	87 811	73 520	62 311
		V	68 006	89 366	110 476	171 629	134 184	150 101	152 702	134 591
2011	Technické plyny	D	1 871	1 467	1 761	1 574	1 629	2 384	2 023	1 742
		V	104	144	97	239	92	70	127	73
2012	Farbivá a pigmenty	D	3 814	4 053	2 932	3 330	3 876	4 349	2 940	3 876
		V	2 316	2 066	1 976	2 113	2 150	2 263	1 368	2 382
2013	Ostatné základné anorganické chemikálie	D	20 778	23 246	24 474	20 912	21 214	19 594	15 083	18 878
		V	7 348	8 882	8 019	9 054	9 565	9 227	7 233	7 258
2014	Ostatné základné organické chemikálie	D	36 156	40 405	26 018	32 952	33 247	26 271	24 058	31 646
		V	29 929	35 730	34 622	28 617	33 020	27 390	25 278	34 906
2015	Hnojivá a dusíkaté zlúčeniny	D	11 321	11 369	12 759	9 450	10 009	8 835	8 045	12 460
		V	15 068	17 799	22 380	20 950	16 787	20 616	15 540	20 187
2016	Plasty v primárnych formách	D	89 966	91 725	85 914	93 550	109 084	90 307	66 452	88 877
		V	54 997	57 487	51 197	51 734	54 941	45 923	36 408	59 994
2017	Syntetický kaučuk v primárnych formách	D	12 822	13 786	7 851	9 885	10 719	10 501	4 974	10 399
		V	753	611	493	552	434	353	270	586
2020	Pesticidy a ostatné agrochemické produkty	D	8 550	10 513	4 925	4 890	3 417	5 102	5 532	8 934
		V	1 562	1 360	1 716	1 072	1 713	1 396	1 295	1 163
2030	Náterové farby, laky a pod. krycie materiály, tlačiar. farby a tmely	D	33 451	34 066	29 786	31 748	32 412	30 861	20 340	27 395
		V	7 396	9 253	7 150	7 158	6 967	8 617	3 879	5 271
2041	Mydlo a saponáty, čistiacie a leštiace prípravky	D	12 778	14 591	14 205	14 635	16 336	15 341	13 371	15 547
		V	6 538	7 441	7 389	7 175	7 304	7 794	7 585	6 921
2042	Voňavky a toaletné prípravky	D	30 046	32 583	35 293	36 358	40 212	45 239	34 614	32 205
		V	39 398	40 903	30 774	39 230	46 031	42 464	28 709	33 576
2051	Výbušniny	D	571	382	234	368	717	689	3 020	481
		V	147	89	22	197	62	333	55	44
2052	Gleje	D	4 510	4 859	4 109	4 402	6 067	5 001	3 476	3 695
		V	1 033	1 032	851	651	649	717	599	774
2053	Éterické oleje	D	2 218	2 404	2 044	2 221	3 259	2 449	1 299	2 649
		V	620	209	37	494	118	51	125	52

## Commodity Structure by the Classes of CPA (version 2.1) by Months

4th continuation  
Thousand EUR, FOB/FOB

2020					Kumulovaná hodnota Cumulated value		Index 2020/2019		Name of Class	Code CPA
2.	3.	4.	5.	6.	2019	2020				
5 432 6 193	4 194 7 980	2 662 5 385	3 945 7 504	4 078 8 303	29 470 35 481	24 832 42 412	84,3 119,5	I E	Other products of wood; articles of cork, straw and plaiting materials	1629
9 004 8 506	8 323 9 563	7 520 10 747	7 562 10 701	5 488 9 821	49 281 64 916	44 985 58 830	91,3 90,6	I E	Pulp	1711
24 080 45 043	28 831 42 850	21 844 32 822	22 123 29 193	22 551 34 441	167 574 286 037	144 912 234 793	86,5 82,1	I E	Paper and paperboard	1712
18 540 7 956	21 283 9 139	16 918 7 660	16 613 7 429	22 125 8 661	125 677 47 777	113 717 48 818	90,5 102,2	I E	Corrugated paper and paperboard and containers of paper and paperboard	1721
11 284 31 917	15 428 42 716	13 428 31 937	8 752 27 026	10 579 29 805	69 398 205 425	71 789 195 935	103,4 95,4	I E	Household and sanitary goods and toilet requisites	1722
1 416 2 026	1 246 1 896	954 1 428	1 434 1 520	1 652 2 671	8 563 15 013	8 060 11 896	94,1 79,2	I E	Paper stationery	1723
299 73	185 7	67 11	138 6	220 40	1 212 94	1 161 150	95,8 160,1	I E	Wallpaper	1724
4 777 2 224	7 442 2 333	3 803 1 692	3 548 1 552	3 860 1 930	27 182 13 259	28 712 11 841	105,6 89,3	I E	Other articles of paper and paperboard	1729
172 155	170 152	226 135	95 130	117 134	1 115 897	868 829	77,9 92,5	I E	Pre-press and pre-media services	1813
4 924 727	5 677 966	4 132 -	3 693 1 123	3 185 575	41 070 21 917	25 976 4 380	63,2 20,0	I E	Coke oven products	1910
70 752 161 180	57 311 110 159	45 944 78 083	55 143 92 824	62 717 92 428	566 032 738 700	354 177 669 265	62,6 90,6	I E	Refined petroleum products	1920
1 919 106	2 811 503	2 302 423	1 632 65	1 314 76	9 627 6 016	11 719 1 246	121,7 20,7	I E	Industrial gases	2011
5 090 1 699	4 877 2 144	2 734 2 597	2 732 1 236	3 315 1 325	22 416 13 285	22 624 11 382	100,9 85,7	I E	Dyes and pigments	2012
33 218 7 867	45 934 8 698	14 376 6 871	13 233 5 772	14 767 6 722	174 826 58 083	140 406 43 187	80,3 74,4	I E	Other inorganic basic chemicals	2013
28 380 35 147	30 411 29 502	25 444 20 785	25 920 19 991	24 612 26 421	192 098 179 351	166 413 166 753	86,6 93,0	I E	Other organic basic chemicals	2014
16 354 23 325	18 528 24 695	10 092 19 404	5 531 16 253	9 440 21 395	89 000 127 276	72 405 125 260	81,4 98,4	I E	Fertilisers and nitrogen compounds	2015
89 057 58 049	86 511 58 504	62 706 41 579	56 243 43 774	72 061 46 654	591 752 386 115	455 455 308 554	77,0 79,9	I E	Plastics in primary forms	2016
11 939 728	11 012 726	4 137 371	5 089 230	7 852 361	77 641 4 318	50 428 3 002	65,0 69,5	I E	Synthetic rubber in primary forms	2017
21 623 1 445	23 477 3 284	16 325 3 321	13 223 2 897	8 019 2 352	88 980 12 363	91 601 14 463	102,9 117,0	I E	Pesticides and other agrochemical products	2020
27 109 4 328	30 854 4 978	25 327 3 898	28 086 3 308	28 946 3 961	200 460 40 143	167 717 25 745	83,7 64,1	I E	Paints, varnishes and similar coatings, printing ink and mastics	2030
14 532 8 065	19 499 9 905	16 160 7 193	14 793 6 251	15 135 7 162	83 203 45 514	95 664 45 497	115,0 100,0	I E	Soap and detergents, cleaning and polishing preparations	2041
29 489 34 539	32 768 37 251	29 780 31 953	27 195 34 256	27 744 35 723	192 605 223 826	179 182 207 298	93,0 92,6	I E	Perfumes and toilet preparations	2042
178 117	334 117	546 50	106 88	364 9	3 307 779	2 009 427	60,8 54,7	I E	Explosives	2051
4 402 669	5 648 855	3 532 497	4 016 710	4 578 1 053	26 526 5 477	25 870 4 558	97,5 83,2	I E	Glues	2052
2 610 117	2 550 67	2 798 19	2 929 112	2 918 105	12 928 1 224	16 454 471	127,3 38,5	I E	Essential oils	2053

**Tovarová štruktúra podľa tried Štatistickej klasifikácie produktov podľa činností (verzia 2.1) po mesiacoch**

5. pokračovanie  
v tis. EUR, FOB/FOB

Kód KP	Názov triedy		2019							2020
			6.	7.	8.	9.	10.	11.	12.	1.
2059	Ostatné chemické výrobky i. n.	D	40 590	49 352	58 072	60 305	65 400	58 073	58 222	67 302
		V	27 607	27 365	24 112	19 970	41 686	25 045	21 436	22 316
2060	Chemické vlákna	D	9 180	8 346	9 240	8 199	8 159	7 248	4 600	9 379
		V	6 476	5 809	6 108	6 273	6 714	5 582	3 568	7 782
2110	Základné farmaceutické výrobky	D	3 544	2 778	2 378	3 513	5 075	3 277	3 572	3 020
		V	3097	2 041	2 371	2 504	2 742	3 285	2 432	2 931
2120	Farmaceutické prípravky	D	134 087	155 507	139 937	149 472	173 414	159 094	141 486	157 597
		V	41 800	27 118	23 965	44 709	35 129	31 358	42 246	27 451
2211	Pneumatiky a duše z kaučuku; protektorovanie a opr. pneumatík	D	52 901	50 879	49 408	60 277	68 101	57 345	34 007	45 195
		V	120 547	163 966	105 651	144 341	166 871	148 761	80 210	121 344
2219	Ostatné výrobky z kaučuku	D	46 326	42 226	43 643	47 895	49 799	49 348	35 362	47 032
		V	45 100	43 858	39 037	48 821	52 570	45 593	36 281	53 049
2221	Dosky, fólie, hadice a profily z plastov	D	53 966	54 915	49 889	55 816	61 615	54 284	34 353	45 412
		V	39 892	41 882	34 339	41 659	45 952	38 318	26 722	38 699
2222	Obaly z plastov	D	18 190	18 394	17 141	18 541	19 199	18 285	14 791	17 621
		V	19 836	20 667	19 334	20 683	22 656	20 945	16 903	20 939
2223	Stavebné výrobky z plastov	D	12 437	13 912	11 861	14 527	16 522	13 428	9 982	9 374
		V	14 785	13 890	12 732	16 803	18 369	15 988	9 878	11 430
2229	Ostatné výrobky z plastov	D	85 295	84 318	81 242	92 348	98 506	93 237	67 024	86 675
		V	56 097	55 591	50 140	59 233	63 729	56 637	37 374	58 108
2311	Ploché sklo	D	1 894	1 542	2 053	1 942	1 950	1 949	934	1 463
		V	272	201	163	480	530	440	283	337
2312	Tvarované a opracované ploché sklo	D	36 939	29 926	33 998	34 239	36 552	37 136	25 429	33 934
		V	19 013	15 581	15 359	20 713	20 141	19 408	13 207	19 368
2313	Duté sklo	D	3 481	3 356	4 052	3 656	4 594	4 332	3 780	3 675
		V	13 235	14 951	13 156	13 545	16 229	13 940	11 624	12 700
2314	Sklenené vlákna	D	3 980	3 913	3 612	4 827	3 908	3 368	2 906	3 589
		V	11 063	11 289	9 243	11 787	12 107	9 915	7 532	11 138
2319	Ostatné opracované sklo, vrátane technického skla	D	2 771	2 674	1 986	2 380	3 010	2 451	1 776	2 435
		V	980	789	948	1 008	1 107	906	812	848
2320	Žiaruvzdorné výrobky	D	7 438	6 246	7 340	7 330	7 615	7 270	6 565	7 885
		V	4 003	4 848	3 842	3 913	5 096	4 133	3 858	4 705
2331	Keramické obkladačky a dlaždice	D	4 023	5 065	4 133	4 114	5 315	3 902	2 776	4 089
		V	147	108	184	38	30	20	62	119
2332	Tehly, obkladačky a stavebniny z pálenej hliny	D	1 938	2 368	2 472	2 484	3 226	2 750	1 096	798
		V	876	1 081	856	631	549	516	696	815
2341	Keramické výrobky pre domácnosť a ozdobné predmety	D	2 174	2 010	1 856	2 047	2 765	2 770	2 068	2 119
		V	1 218	1 013	1 110	1 451	1 347	1 458	1 321	1 443
2342	Keramické výrobky na sanitárne účely	D	1 597	1 876	1 793	1 669	1 904	1 716	1 594	1 755
		V	48	67	83	93	72	54	48	52
2343	Izolátory a izolačné zariadenia z keramiky	D	219	224	724	973	360	185	1 004	234
		V	1 190	1 256	1 154	1 292	1 443	1 424	881	1 327
2344	Ostatné keramické výrobky na technické účely	D	1 241	1 318	1 201	1 171	1 293	1 550	1 041	1 733
		V	135	136	46	122	112	112	46	84
2349	Ostatné keramické výrobky	D	226	206	141	179	191	149	140	198
		V	35	86	67	108	68	44	60	88
2351	Cement	D	4 463	3 641	4 300	4 731	5 225	4 522	2 768	1 898
		V	12 555	15 005	12 794	13 545	11 837	12 397	7 094	6 730
2352	Vápno a sadra	D	493	757	674	426	588	428	463	686
		V	1 135	1 397	1 215	1 034	1 251	1 671	976	1 226

## Commodity Structure by the Classes of CPA (version 2.1) by Months

5th continuation  
Thousand EUR, FOB/FOB

2020					Kumulovaná hodnota Cumulated value		Index 2020/2019		Name of Class	Code CPA
2.	3.	4.	5.	6.	2019	2020				
58 253 26 400	69 748 25 498	55 148 21 141	44 451 19 782	46 877 23 497	320 968 164 420	341 779 138 635	106,5 84,3	I E	Other chemical products n.e.c.	2059
7 619 7 166	8 852 7 286	4 872 3 602	4 348 3 389	5 880 3 977	57 443 48 382	40 951 33 202	71,3 68,6	I E	Man-made fibres	2060
3 846 2 351	3 951 4 853	4 735 4 885	4 260 2 859	7 344 4 456	34 128 15 566	27 156 22 334	79,6 143,5	I E	Basic pharmaceutical products	2110
150 025 29 941	194 464 38 409	189 478 32 609	143 601 66 007	163 383 40 577	851 132 189 723	998 549 234 995	117,3 123,9	I E	Pharmaceutical preparations	2120
57 687 126 603	46 153 107 586	19 224 51 871	24 275 70 173	44 676 118 254	342 380 796 111	237 210 595 832	69,3 74,8	I E	Rubber tyres and tubes; retreading and rebuilding of rubber tyres	2211
45 979 49 999	43 398 41 626	22 765 15 622	23 953 22 718	37 823 38 676	293 416 293 911	220 949 221 690	75,3 75,4	I E	Other rubber products	2219
47 938 36 911	57 385 40 065	42 974 29 714	46 215 27 367	52 763 34 765	316 725 253 559	292 687 207 520	92,4 81,8	I E	Plastic plates, sheets, tubes and profiles	2221
18 052 18 051	20 583 21 486	17 301 17 884	16 531 17 185	17 275 18 887	108 529 119 850	107 364 114 433	98,9 95,5	I E	Plastic packing goods	2222
11 212 14 409	11 493 15 441	10 561 15 937	13 860 15 511	14 190 17 976	70 492 83 667	70 689 90 705	100,3 108,4	I E	Builders ware of plastic	2223
92 336 59 220	78 662 60 930	39 517 26 137	48 576 35 878	74 853 50 129	536 607 360 999	420 620 290 402	78,4 80,4	I E	Other plastic products	2229
1 311 504	1 717 470	1 284 317	1 554 356	1 799 335	10 454 1 326	9 128 2 319	87,3 174,8	I E	Flat glass	2311
34 774 17 147	29 922 13 402	9 760 3 748	16 320 8 400	32 344 13 089	236 166 118 174	157 054 75 154	66,5 63,6	I E	Shaped and processed flat glass	2312
3 514 14 039	4 315 14 681	2 827 9 659	3 060 10 369	4 025 12 230	22 023 76 893	21 417 73 678	97,2 95,8	I E	Hollow glass	2313
3 535 10 556	4 984 12 368	2 737 7 450	3 200 6 468	4 537 8 427	22 839 68 377	22 582 56 406	98,9 82,5	I E	Glass fibres	2314
2 668 989	2 591 930	2 013 1 273	1 817 994	2 428 1 056	15 753 5 974	13 953 6 090	88,6 101,9	I E	Other processed glass, including technical glassware	2319
6 365 5 319	5 821 4 801	2 682 5 141	3 801 4 376	3 122 4 773	50 566 31 129	29 677 29 114	58,7 93,5	I E	Refractory products	2320
4 267 203	4 410 564	3 815 153	4 696 149	5 641 49	23 766 215	26 919 1 238	113,3 575,6	I E	Ceramic tiles and flags	2331
1 416 913	1 468 1 077	2 048 764	2 186 612	1 612 641	11 407 5 394	9 529 4 821	83,5 89,4	I E	Bricks, tiles and construction products, in baked clay	2332
1 661 1 261	1 859 999	1 253 477	1 197 790	1 590 1 153	12 537 8 030	9 678 6 124	77,2 76,3	I E	Ceramic household and ornamental articles	2341
1 920 86	1 467 59	1 219 51	1 461 51	1 853 34	10 461 344	9 675 333	92,5 97,0	I E	Ceramic sanitary fixtures	2342
1 140 1 234	264 1 317	1 688 1 655	647 1 364	209 1 325	1 589 6 794	4 182 8 223	263,1 121,0	I E	Ceramic insulators and insulating fittings	2343
1 766 91	976 53	856 25	989 62	969 72	7 647 1 167	7 290 387	95,3 33,2	I E	Other technical ceramic products	2344
298 417	183 336	118 216	173 416	215 109	1 387 459	1 184 1 581	85,3 344,6	I E	Other ceramic products	2349
3 070 8 449	3 191 11 609	4 596 12 543	5 590 14 535	4 588 14 400	23 589 60 169	22 932 68 268	97,2 113,5	I E	Cement	2351
993 1 222	995 1 396	1 020 1 062	797 961	799 1 037	2 928 7 169	5 291 6 905	180,7 96,3	I E	Lime and plaster	2352

**Tovarová štruktúra podľa tried Štatistickej klasifikácie produktov podľa činností (verzia 2.1) po mesiacoch**

 6. pokračovanie  
 v tis. EUR, FOB/FOB

Kód KP	Názov triedy		2019							2020
			6.	7.	8.	9.	10.	11.	12.	1.
2361	Výrobky z betónu na stavebné účely	D	3 870	5 389	4 783	4 336	4 831	3 971	2 111	2 006
		V	3 117	3 065	1 931	2 395	3 056	2 504	4 685	2 088
2362	Výrobky zo sadry na stavebné účely	D	1 074	1 144	1 199	1 228	1 369	1 178	717	1 292
		V	39	15	11	42	135	16	13	55
2363	Transportný betón	D	9	15	11	0	53	3	206	2
		V	-	0	0	0	-	-	-	0
2364	Malty	D	1 197	1 330	1 251	1 818	1 243	893	588	868
		V	112	105	110	186	197	103	55	68
2365	Cementové vlákna	D	173	245	355	362	496	386	198	429
		V	408	520	323	361	442	322	413	542
2369	Ostatné výrobky z betónu, sadry a cementu	D	941	1 217	1 138	1 012	1 182	950	564	677
		V	3 598	3 825	2 866	3 879	3 994	3 901	4 184	3 890
2370	Rezané, tvarované a opracované kamene	D	2 082	2 215	1 703	1 754	1 882	1 225	549	788
		V	229	214	179	209	255	163	100	123
2391	Brúsne výrobky	D	3 165	3 396	2 373	3 017	3 328	2 760	1 858	2 732
		V	706	792	433	579	460	535	391	457
2399	Ostatné nekovové minerálne výrobky i. n.	D	8 719	9 651	8 656	8 399	10 744	7 971	4 731	7 051
		V	12 402	13 804	11 649	11 742	13 385	8 119	5 368	8 059
2410	Železo, oceľ a ferozliatiny	D	132 937	173 598	121 954	150 006	148 793	138 168	95 641	168 319
		V	207 135	181 877	169 099	181 520	190 737	167 290	138 943	168 184
2420	Rúry, rúrky, duté profily a príslušenstvo k nim, z ocele	D	32 556	31 844	26 296	29 968	29 712	27 497	19 552	23 587
		V	29 790	30 116	25 608	30 597	31 874	25 259	17 469	30 223
2431	Tyče ťahané za studena	D	5 704	5 647	3 934	5 049	5 052	4 671	4 334	4 922
		V	214	242	235	443	134	130	74	81
2432	Úzke pásy valcované za studena	D	16 131	16 085	13 154	16 592	17 314	16 163	10 443	16 801
		V	13 695	11 607	10 439	13 252	13 930	12 160	8 156	12 525
2433	Výrobky tvarované alebo ohýbané za studena	D	5 488	5 503	6 003	8 705	11 381	7 249	5 412	4 428
		V	5 757	6 447	5 475	7 184	8 079	6 566	2 962	4 315
2434	Drôty ťahané za studena	D	8 613	9 825	7 291	8 910	12 062	5 626	4 802	6 893
		V	20 154	19 840	16 959	21 327	22 674	18 538	15 152	20 262
2441	Drahé kovy	D	20 370	21 200	15 180	21 960	29 178	26 712	22 967	19 161
		V	16 702	18 414	13 466	18 468	23 418	23 185	25 201	18 695
2442	Hliník	D	63 566	59 373	55 413	66 279	64 725	65 864	42 670	56 657
		V	48 413	50 857	37 505	54 776	52 921	48 800	24 296	48 162
2443	Olovo, zinok a cín	D	14 728	16 296	13 342	12 190	16 932	13 285	9 225	14 171
		V	4 402	4 224	4 307	4 383	4 833	4 308	3 160	4 278
2444	Meď	D	25 800	24 331	19 327	25 146	31 532	25 620	18 649	33 192
		V	3 827	46 511	36 791	20 220	14 825	29 551	37 683	43 808
2445	Ostatné neželezné kovy	D	2 315	3 689	2 809	4 295	2 863	3 795	2 461	3 287
		V	565	610	678	887	612	334	314	409
2446	Spracované jadrové palivo	D	-	0	-	-	-	-	-	-
		V	-	-	-	-	-	-	-	-
2451	Služby súvisiace s liatím železa	D	1 649	2 175	1 577	1 467	808	549	476	591
		V	271	462	158	170	252	165	239	248
2452	Služby súvisiace s liatím ocele	D	206	282	342	296	285	226	159	276
		V	11	10	39	22	28	15	5	12
2511	Kovové konštrukcie a časti konštrukcií	D	22 504	20 871	20 169	23 842	24 342	25 415	15 767	19 092
		V	28 032	28 754	33 710	33 627	34 125	34 870	27 048	29 738
2512	Dvere a okná z kovu	D	3 230	3 224	3 085	3 963	4 403	2 640	2 437	2 520
		V	3 892	4 071	4 719	4 409	5 162	4 112	3 187	3 505
2521	Radiátory a kotly ústredného kúrenia	D	13 725	14 878	13 316	19 862	19 533	17 054	9 159	12 276
		V	51 451	52 923	55 797	76 348	84 561	72 870	45 701	65 152

## Commodity Structure by the Classes of CPA (version 2.1) by Months

6th continuation  
Thousand EUR, FOB/FOB

2020					Kumulovaná hodnota Cumulated value		Index 2020/2019		Name of Class	Code CPA
2.	3.	4.	5.	6.	2019	2020				
2 601	3 689	3 296	3 493	5 031	20 891	20 115	96,3	I	Concrete products for construction purposes	2361
2 646	2 473	2 963	3 588	4 555	15 423	18 314	118,7	E		
1 342	1 324	1 122	1 186	1 086	7 220	7 351	101,8	I	Plaster products for construction purposes	2362
31	21	4	17	53	149	180	120,9	E		
0	-	1	0	0	23	3	14,5	I	Ready-mixed concrete	2363
-	0	-	-	-	2	0	0,6	E		
1 108	1 795	1 380	1 522	1 883	7 027	8 557	121,8	I	Mortars	2364
160	199	147	232	193	648	1 000	154,2	E		
452	606	361	293	531	2 120	2 673	126,0	I	Fibre cement	2365
457	511	69	304	363	2 466	2 245	91,1	E		
750	918	920	1 344	1 079	6 014	5 689	94,6	I	Other articles of concrete, plaster and cement	2369
3 614	3 375	1 734	2 676	3 847	21 004	19 136	91,1	E		
1 203	1 315	1 281	1 300	2 005	8 896	7 893	88,7	I	Cut, shaped and finished stone	2370
131	139	141	286	241	1 094	1 060	96,9	E		
2 843	2 768	2 176	1 959	2 318	19 066	14 796	77,6	I	Abrasive products	2391
638	429	307	388	537	3 946	2 757	69,9	E		
7 211	8 209	5 156	5 246	6 184	52 242	39 057	74,8	I	Other non-metallic mineral products n.e.c.	2399
9 341	10 348	7 669	8 852	10 558	75 845	54 827	72,3	E		
150 310	148 790	112 451	96 208	95 422	953 838	771 500	80,9	I	Basic iron and steel and ferro-alloys	2410
166 766	171 995	133 677	121 436	125 316	1 360 605	887 374	65,2	E		
25 034	24 959	17 799	16 142	19 482	188 605	127 002	67,3	I	Tubes, pipes, hollow profiles and related fittings, of steel	2420
27 659	31 682	25 792	23 992	25 356	189 960	164 704	86,7	E		
5 672	4 264	3 227	3 658	3 397	36 640	25 140	68,6	I	Cold drawn bars	2431
88	154	70	85	119	2 047	597	29,2	E		
15 686	20 181	9 523	9 589	13 339	99 116	85 119	85,9	I	Cold rolled narrow strip	2432
15 457	10 744	4 472	5 467	8 251	84 430	56 916	67,4	E		
6 371	8 259	5 435	4 619	4 708	35 205	33 821	96,1	I	Cold formed or folded products	2433
5 464	6 621	5 951	4 406	7 103	34 105	33 859	99,3	E		
7 146	7 983	5 887	5 293	6 982	51 818	40 185	77,6	I	Cold drawn wire	2434
22 033	24 477	20 581	17 326	17 805	128 766	122 483	95,1	E		
25 323	11 353	6 167	11 054	12 011	111 295	85 070	76,4	I	Precious metals	2441
22 674	8 446	2 664	6 228	5 102	93 774	63 807	68,0	E		
57 767	61 662	44 603	38 977	46 227	398 640	305 893	76,7	I	Aluminium	2442
47 260	42 450	31 910	32 765	36 932	328 083	239 478	73,0	E		
12 992	13 449	12 501	8 959	10 229	87 502	72 300	82,6	I	Lead, zinc and tin	2443
4 424	4 055	1 831	3 754	3 575	24 581	21 917	89,2	E		
27 910	32 550	24 664	22 511	27 945	204 675	168 771	82,5	I	Copper	2444
26 164	42 356	28 340	13 150	3 695	168 772	157 513	93,3	E		
3 319	4 303	3 491	3 027	3 023	16 661	20 450	122,7	I	Other non-ferrous metal	2445
419	861	811	423	400	3 186	3 324	104,3	E		
-	-	-	-	-	-	-	x	I	Processed nuclear fuel	2446
-	-	-	-	-	-	-	x	E		
490	581	359	1 191	488	7 840	3 699	47,2	I	Casting services of iron	2451
215	252	292	130	113	1 442	1 250	86,7	E		
224	202	136	145	147	1 284	1 130	88,0	I	Casting services of steel	2452
6	21	10	5	13	62	69	110,0	E		
18 679	16 184	15 763	24 221	26 303	125 288	120 242	96,0	I	Metal structures and parts of structures	2511
33 419	41 021	49 131	39 174	42 545	180 230	235 029	130,4	E		
2 141	2 958	3 450	2 471	3 212	16 707	16 752	100,3	I	Doors and windows of metal	2512
3 686	6 437	4 117	4 985	4 062	23 099	26 792	116,0	E		
11 674	15 115	11 282	12 825	14 532	75 392	77 703	103,1	I	Central heating radiators and boilers	2521
64 145	68 101	47 155	43 188	60 760	332 743	348 502	104,7	E		



**Tovarová štruktúra podľa tried Štatistickej klasifikácie produktov podľa činností (verzia 2.1) po mesiacoch**

 7. pokračovanie  
 v tis. EUR, FOB/FOB

Kód KP	Názov triedy		2019							2020
			6.	7.	8.	9.	10.	11.	12.	1.
2529	Ostatné nádrže, zásobníky a kontajnery z kovov	D	1 449	2 124	867	1 379	1 021	683	1 069	762
		V	2 748	3 387	2 961	2 821	2 778	2 741	2 021	2 253
2530	Parné kotly, okrem kotlov na centrálny ohrev teplej vody	D	1 354	781	3 855	1 319	644	354	589	3 265
		V	850	994	1 252	1 747	2 837	4 790	536	911
2540	Zbrane a munícia	D	5 024	3 255	2 917	7 011	6 490	4 438	3 260	4 006
		V	5 734	1 519	5 195	9 735	9 254	6 479	11 789	5 485
2571	Nožiarke výrobky	D	4 902	5 410	3 372	4 879	5 123	5 235	5 018	5 304
		V	2 934	3 874	7 013	3 421	2 216	3 594	1 866	3 229
2572	Zámky a kovanie	D	41 941	43 806	40 493	44 356	48 105	46 856	33 038	46 034
		V	43 974	40 548	38 592	46 507	47 494	44 855	29 432	32 848
2573	Nástroje	D	30 000	34 967	28 582	37 319	46 513	36 105	32 205	30 477
		V	10 750	10 788	13 573	10 496	12 512	10 816	9 244	11 782
2591	Oceľové sudy a podobné nádoby	D	1 694	2 527	1 818	1 933	1 752	1 626	1 079	1 512
		V	282	195	231	270	751	462	76	246
2592	Nádoby z ľahkých kovov	D	7 572	7 191	6 291	4 954	4 487	4 123	3 401	4 895
		V	15 880	17 546	15 700	14 020	15 270	14 547	11 066	18 851
2593	Drôtené výrobky, reťaze a pružiny	D	27 453	28 273	19 728	22 455	26 361	22 458	14 457	24 402
		V	19 153	17 717	13 863	17 922	22 865	18 405	12 021	17 240
2594	Upevňovacie prvky, strojové výrobky so závitmi	D	40 917	40 812	38 488	42 838	45 472	45 231	32 065	46 115
		V	12 828	13 789	13 044	15 483	16 879	13 851	8 821	17 397
2599	Ostatné hotové kovové výrobky i. n.	D	77 950	75 822	66 126	78 677	88 305	76 932	61 365	70 288
		V	80 479	86 446	75 372	89 631	97 464	88 666	64 307	84 358
2611	Elektronické komponenty	D	58 553	52 830	53 676	68 446	77 310	64 725	49 170	64 879
		V	24 955	16 105	13 621	21 518	23 774	19 486	15 348	19 423
2612	Montované elektronické dosky	D	6 422	8 010	7 434	9 357	8 870	6 899	4 200	4 914
		V	8 617	10 393	7 816	10 402	11 296	10 855	7 687	10 095
2620	Počítače a periférne zariadenia	D	106 278	114 155	108 909	120 901	145 426	133 381	117 881	111 165
		V	113 788	96 388	98 365	111 050	125 121	120 499	96 855	110 623
2630	Komunikačné zariadenia	D	506 173	513 056	501 191	609 282	690 764	722 038	552 493	450 573
		V	291 418	320 630	336 067	317 322	394 492	417 379	304 395	341 950
2640	Spotrebná elektronika	D	96 285	80 854	102 270	150 665	168 103	163 984	105 826	108 099
		V	319 428	236 670	356 259	508 511	639 479	663 995	429 597	315 313
2651	Meracie, testovacie a navigačné zariadenia	D	72 900	72 017	85 314	78 765	89 366	83 068	65 293	82 909
		V	51 986	49 169	39 588	53 666	52 457	51 452	44 222	47 930
2652	Hodiny a hodinky	D	4 302	5 305	5 375	5 523	7 271	8 399	8 641	7 425
		V	2 790	3 497	3 706	3 095	4 070	4 338	5 747	4 913
2660	Prístroje na ožarovanie, elektro-medic. a elektroterapeut. prístroje	D	7 164	7 017	7 453	5 377	7 333	11 518	8 925	4 670
		V	1 676	2 086	3 314	5 044	2 456	3 207	5 828	709
2670	Optické a fotografické prístroje a zariadenia	D	24 826	20 533	22 455	30 326	27 170	30 409	26 297	25 627
		V	9 985	11 951	11 648	12 754	12 658	14 798	11 644	12 380
2680	Magnetické a optické médiá	D	5 972	3 614	2 696	4 965	3 371	3 333	4 860	3 913
		V	2 001	877	798	1 766	1 360	1 521	721	595
2711	Elektrické motory, generátory a transformátory	D	50 411	45 908	49 864	56 607	60 410	64 710	48 849	69 097
		V	50 015	48 508	46 799	55 103	56 260	50 581	40 355	47 232
2712	Elektrické rozvodné a ovládacie zariadenia	D	73 774	61 604	75 521	76 723	82 555	85 833	57 505	73 614
		V	46 517	43 751	34 274	45 527	43 424	39 271	29 861	41 304
2720	Batérie a akumulátory	D	24 776	17 802	29 731	42 161	47 765	90 807	82 460	109 087
		V	4 138	4 045	6 296	13 023	13 395	12 306	9 678	9 377
2731	Káble z optických vlákien	D	2 175	2 675	2 323	2 492	1 990	2 202	1 523	2 095
		V	3 713	3 767	2 838	3 182	3 350	3 390	2 176	3 889
2732	Ostatné elektronické a elektrické drôty a káble	D	28 577	32 499	23 864	32 192	32 670	27 839	17 706	22 353
		V	33 095	27 567	31 196	33 976	29 466	22 944	40 758	47 639



## Commodity Structure by the Classes of CPA (version 2.1) by Months

7th continuation  
Thousand EUR, FOB/FOB

2020					Kumulovaná hodnota Cumulated value		Index 2020/2019		Name of Class	Code CPA
2.	3.	4.	5.	6.	2019	2020				
1 341 2 796	2 547 3 304	619 2 149	2 035 2 424	1 722 2 147	7 758 15 635	9 027 15 073	116,4 96,4	I E	Other tanks, reservoirs and containers of metal	2529
266 1 063	281 2 731	210 2 999	285 487	1 039 2 232	4 303 7 159	5 347 10 423	124,3 145,6	I E	Steam generators, except central heating hot water boilers	2530
14 933 29 470	3 176 6 425	1 149 2 836	1 258 3 224	2 319 4 853	27 844 39 842	26 841 52 293	96,4 131,3	I E	Weapons and ammunition	2540
4 541 3 072	2 590 4 045	2 969 2 701	4 182 2 924	4 493 3 778	28 967 23 635	24 078 19 749	83,1 83,6	I E	Cutlery	2571
45 433 32 618	43 945 28 661	21 314 11 410	26 914 18 176	31 117 32 381	280 213 285 522	214 757 156 095	76,6 54,7	I E	Locks and hinges	2572
29 306 9 032	30 353 11 168	19 031 8 148	25 365 8 703	32 181 11 326	248 645 69 342	166 713 60 159	67,0 86,8	I E	Tools	2573
2 249 242	1 601 282	1 339 680	1 805 200	1 599 246	9 967 1 854	10 106 1 897	101,4 102,3	I E	Steel drums and similar containers	2591
5 183 22 315	7 099 19 206	5 566 12 895	5 377 15 715	5 774 17 866	37 252 99 538	33 894 106 848	91,0 107,3	I E	Light metal packaging	2592
27 531 17 541	28 152 18 465	19 735 13 965	15 934 13 039	19 732 15 967	159 056 120 252	135 486 96 216	85,2 80,0	I E	Wire products, chain and springs	2593
45 498 16 182	43 918 15 839	25 748 7 924	27 394 9 932	34 291 18 171	271 585 87 729	222 964 85 445	82,1 97,4	I E	Fasteners and screw machine products	2594
75 024 85 498	78 103 97 374	46 480 69 015	55 430 62 682	66 214 80 063	498 979 533 731	391 540 478 989	78,5 89,7	I E	Other fabricated metal products n.e.c.	2599
56 729 22 803	52 167 21 307	34 804 19 900	39 206 19 959	48 782 21 608	408 069 156 325	296 567 125 000	72,7 80,0	I E	Electronic components	2611
5 482 8 929	4 348 8 378	2 726 5 214	5 621 6 891	4 708 6 525	39 146 58 836	27 797 46 032	71,0 78,2	I E	Loaded electronic boards	2612
122 017 111 896	111 743 105 326	111 903 96 859	111 317 96 192	105 467 100 908	664 471 630 039	673 611 621 804	101,4 98,7	I E	Computers and peripheral equipment	2620
509 915 317 019	585 256 365 585	330 308 249 797	347 480 239 396	448 356 337 698	3 198 502 1 961 292	2 671 888 1 851 444	83,5 94,4	I E	Communication equipment	2630
116 140 316 908	99 035 247 702	85 302 189 799	85 775 259 111	94 058 315 517	564 921 2 135 735	588 409 1 644 350	104,2 77,0	I E	Consumer electronics	2640
74 528 54 190	74 859 43 005	55 356 22 449	54 489 27 887	65 884 38 661	492 306 331 064	408 025 234 122	82,9 70,7	I E	Measuring, testing and navigating equipment	2651
5 056 3 599	4 551 3 452	2 717 2 297	3 902 2 419	4 676 3 607	23 588 16 062	28 327 20 288	120,1 126,3	I E	Watches and clocks	2652
8 720 813	8 468 1 929	3 716 2 261	5 136 1 869	8 164 662	42 280 14 475	38 874 8 242	91,9 56,9	I E	Irradiation, electromedical and electrotherapeutic equipment	2660
22 366 10 343	23 200 8 715	12 357 6 490	13 807 6 843	16 459 8 140	140 185 61 180	113 817 52 911	81,2 86,5	I E	Optical instruments and photographic equipment	2670
3 575 980	1 946 579	1 699 429	1 983 477	739 387	37 182 11 972	13 855 3 447	37,3 28,8	I E	Magnetic and optical media	2680
59 073 45 904	55 379 48 169	36 308 28 714	38 582 35 952	59 897 44 814	332 026 327 272	318 335 250 784	95,9 76,6	I E	Electric motors, generators and transformers	2711
75 556 42 779	81 387 36 446	50 498 19 152	63 840 28 686	95 287 39 259	433 088 274 797	440 182 207 626	101,6 75,6	I E	Electricity distribution and control apparatus	2712
88 571 14 126	84 742 14 350	42 327 6 638	45 914 11 379	73 550 10 671	150 276 39 620	444 191 66 540	295,6 167,9	I E	Batteries and accumulators	2720
1 988 3 530	2 125 3 825	2 693 3 525	2 830 2 937	1 265 2 119	14 845 23 704	12 997 19 826	87,5 83,6	I E	Fibre optic cables	2731
26 884 24 677	28 845 66 794	26 250 23 471	23 084 24 513	19 589 26 488	181 332 201 621	147 004 213 582	81,1 105,9	I E	Other electronic and electric wires and cables	2732

**Tovarová štruktúra podľa tried Štatistickej klasifikácie produktov podľa činností (verzia 2.1) po mesiacoch**

8. pokračovanie  
v tis. EUR, FOB/FOB

Kód KP	Názov triedy		2019							2020
			6.	7.	8.	9.	10.	11.	12.	1.
2733	Elektroinštalčné zariadenia	D	36 157	33 195	31 818	35 925	36 609	37 281	25 642	36 005
		V	10 553	10 997	10 592	11 970	13 887	13 560	10 173	14 789
2740	Elektrické svietidlá	D	63 586	54 894	82 652	78 032	79 360	72 966	51 926	64 411
		V	101 403	104 740	99 263	114 537	119 559	104 827	77 950	105 848
2751	Elektrické prístroje pre domácnosť	D	48 969	59 201	54 265	71 357	83 933	79 214	62 188	57 438
		V	52 652	57 984	58 189	75 703	86 155	87 049	61 077	63 549
2752	Neelektrické prístroje pre domácnosť	D	6 102	6 529	6 387	6 320	7 489	6 395	5 375	5 173
		V	8 479	7 823	8 400	11 405	12 414	10 997	7 135	9 111
2790	Ostatné elektrické zariadenia	D	81 845	75 998	76 465	93 895	93 751	88 666	75 809	76 408
		V	79 749	86 363	79 865	91 272	97 368	92 255	69 130	92 557
2811	Motory a turbíny, okrem motorov do lietadiel, mot. vozidiel a motoc.	D	46 681	56 506	60 930	57 272	68 049	65 864	66 010	71 829
		V	22 331	27 270	19 131	27 732	30 321	25 620	19 300	23 802
2812	Hydraulické a pneumatické zariadenia	D	7 157	7 417	6 195	6 672	6 947	6 882	5 288	6 567
		V	10 978	11 277	9 416	11 900	12 612	10 600	8 882	12 226
2813	Ostatné čerpadlá a kompresory	D	86 833	87 708	83 121	97 087	102 012	99 686	78 111	100 291
		V	117 480	124 699	91 757	108 069	121 626	95 586	77 693	120 236
2814	Ostatné kohútiky a ventily	D	17 948	21 122	18 049	21 153	21 636	19 912	15 904	21 493
		V	4 830	5 096	6 001	5 973	7 326	6 052	3 942	5 185
2815	Ložiská, ozubené kolesá, prevodové a ovládacie prvky	D	50 197	50 524	50 616	53 249	58 573	54 420	39 608	52 518
		V	122 356	122 912	92 155	134 216	133 389	120 292	88 933	121 279
2821	Pece a horáky	D	5 231	4 438	4 530	4 433	4 441	5 179	3 036	7 859
		V	584	306	1 256	1 149	867	305	909	612
2822	Zdvhacie a manipulačné zariadenia	D	30 473	28 976	26 267	41 134	37 804	36 237	27 839	28 948
		V	60 195	58 706	51 862	64 456	76 908	70 870	50 792	64 338
2823	Kancelárske stroje a zariadenia (okrem počítačov a perif. zar.)	D	9 630	9 191	10 061	12 908	15 487	13 905	12 815	14 219
		V	6 641	7 731	7 219	9 150	10 989	8 464	6 817	11 024
2824	Ručné nástroje	D	7 060	6 834	7 753	6 629	8 483	7 985	6 361	8 204
		V	1 445	1 697	1 212	1 313	1 552	1 662	2 141	1 570
2825	Chladiace a vetracie zariadenia, okrem zariadení pre domácnosť	D	72 575	63 813	75 491	82 377	86 142	81 828	61 965	73 024
		V	79 421	79 137	61 715	81 380	177 274	79 414	57 818	76 144
2829	Ostatné stroje a zariadenia na všeobecné účely i. n.	D	35 555	36 660	31 381	30 754	32 118	42 633	33 068	32 541
		V	24 993	21 645	17 497	21 833	24 260	26 751	23 942	19 715
2830	Stroje pre poľnohospodárstvo a lesníctvo	D	25 752	27 002	15 778	24 073	17 107	13 759	14 810	20 035
		V	25 774	27 304	18 647	19 298	23 429	21 167	26 746	30 226
2841	Stroje na tvarovanie kovov	D	35 741	24 715	20 085	27 770	38 695	44 749	30 503	21 817
		V	22 733	23 170	16 041	18 296	22 769	19 075	16 313	15 989
2849	Ostatné obrábacie stroje	D	6 914	9 275	9 315	10 229	24 307	22 501	15 551	6 866
		V	7 818	17 115	7 741	7 923	7 642	13 127	9 088	7 361
2891	Stroje pre metalurgiu	D	1 726	2 226	1 782	4 705	3 669	2 126	2 926	1 716
		V	925	1 043	504	653	957	761	1 350	367
2892	Stroje pre hlbinnú a povrchovú ťažbu a pre stavebníctvo	D	22 361	21 159	15 604	16 419	18 163	20 286	17 933	15 201
		V	25 221	23 436	22 058	23 493	24 798	26 438	18 581	22 308
2893	Stroje na výrobu potravín, nápojov a na spracovanie tabaku	D	5 809	10 992	6 387	5 695	7 590	6 498	6 713	4 903
		V	11 496	8 414	7 992	10 552	9 278	7 730	6 795	6 561
2894	Stroje pre textilný, odevný a kožiarsky priemysel	D	4 661	4 882	7 041	5 348	6 340	5 350	6 599	4 382
		V	2 311	2 107	2 198	2 507	4 142	4 681	1 858	2 111
2895	Stroje a prístroje na výrobu papiera a lepenky	D	2 598	17 163	2 255	20 772	2 634	17 610	3 644	6 216
		V	1 179	2 389	907	2 187	1 689	1 868	1 142	1 153
2896	Stroje na výrobu plastov a kaučuku	D	11 507	14 848	10 294	17 359	9 607	16 682	9 362	7 885
		V	17 496	24 947	15 882	13 495	18 954	16 106	48 077	9 088

## Commodity Structure by the Classes of CPA (version 2.1) by Months

8th continuation  
Thousand EUR, FOB/FOB

2020					Kumulovaná hodnota Cumulated value		Index 2020/2019		Name of Class	Code CPA
2.	3.	4.	5.	6.	2019	2020				
33 556 13 373	33 157 12 665	25 762 8 727	26 911 9 689	29 985 13 614	243 853 64 181	185 375 72 857	76,0 113,5	I E	Wiring devices	2733
70 273 102 926	52 107 80 348	18 248 23 704	34 818 47 567	49 678 78 223	402 970 649 803	289 535 438 616	71,9 67,5	I E	Electric lighting equipment	2740
56 379 60 068	47 971 52 250	36 560 36 837	50 159 46 481	57 083 56 010	305 531 353 048	305 589 315 195	100,0 89,3	I E	Electric domestic appliances	2751
6 190 8 172	6 523 8 603	5 975 5 617	5 275 7 615	6 856 9 369	38 981 56 331	35 993 48 486	92,3 86,1	I E	Non-electric domestic appliances	2752
76 055 95 289	75 757 93 903	69 871 74 721	67 637 86 506	70 492 104 471	500 448 516 837	436 220 547 447	87,2 105,9	I E	Other electrical equipment	2790
62 967 26 959	60 975 20 265	38 444 6 800	26 241 8 515	32 159 24 322	382 255 146 081	292 614 110 663	76,5 75,8	I E	Engines and turbines, except aircraft, vehicle and cycle engin.	2811
8 209 12 871	7 243 10 247	5 309 6 639	5 226 7 734	6 143 9 213	46 442 81 078	38 698 58 931	83,3 72,7	I E	Fluid power equipment	2812
82 807 106 727	79 667 96 693	57 370 49 161	45 034 52 922	63 855 80 157	539 732 688 298	429 024 505 896	79,5 73,5	I E	Other pumps and compressors	2813
19 839 6 020	21 951 5 926	14 698 3 827	15 579 4 883	18 357 6 068	120 387 35 166	111 917 31 909	93,0 90,7	I E	Other taps and valves	2814
52 117 126 115	52 170 112 200	33 160 65 985	31 602 73 474	36 502 104 754	339 428 793 612	258 069 603 807	76,0 76,1	I E	Bearings, gears, gearing and driving elements	2815
3 014 883	3 311 1 051	2 053 422	2 657 111	3 163 207	29 261 2 122	22 057 3 286	75,4 154,9	I E	Ovens, furnaces and furnace burners	2821
30 663 69 982	32 394 68 127	22 707 55 524	27 149 56 565	29 183 73 154	199 920 332 890	171 044 387 690	85,6 116,5	I E	Lifting and handling equipment	2822
10 983 10 146	21 751 10 833	10 057 15 891	8 971 14 702	11 382 16 803	65 062 54 774	77 362 79 398	118,9 145,0	I E	Office machinery and equipment (except computers and peripheral eq.)	2823
6 600 1 123	7 604 1 034	7 063 1 588	8 486 1 731	7 761 2 021	47 228 10 006	45 719 9 067	96,8 90,6	I E	Power-driven hand tools	2824
77 708 74 648	76 118 81 138	41 153 57 605	58 955 64 121	88 767 79 563	419 376 461 274	415 724 433 218	99,1 93,9	I E	Non-domestic cooling and ventilation equipment	2825
34 250 21 216	35 406 23 045	26 456 19 425	31 959 20 045	37 751 33 199	217 635 145 901	198 363 136 646	91,1 93,7	I E	Other general-purpose machinery n.e.c.	2829
22 469 39 545	26 518 37 043	26 691 26 757	24 562 33 463	29 231 31 094	154 019 217 188	149 506 198 127	97,1 91,2	I E	Agricultural and forestry machinery	2830
19 492 15 548	22 255 15 403	11 845 12 776	30 487 18 791	12 207 11 615	176 063 114 915	118 103 90 122	67,1 78,4	I E	Metal forming machinery	2841
5 116 6 683	10 294 8 777	3 904 4 103	5 499 4 132	5 882 7 507	53 394 51 976	37 562 38 563	70,3 74,2	I E	Other machine tools	2849
1 813 561	1 695 478	1 348 305	1 300 1 050	1 832 550	18 566 4 637	9 704 3 309	52,3 71,4	I E	Machinery for metallurgy	2891
15 866 23 667	14 667 22 875	14 674 17 579	10 976 18 901	12 282 21 139	117 676 165 896	83 666 126 470	71,1 76,2	I E	Machinery for mining, quarrying and construction	2892
7 249 10 364	6 238 12 500	6 318 13 081	6 569 11 625	10 808 10 669	33 714 51 669	42 084 64 801	124,8 125,4	I E	Machinery for food, beverage and tobacco processing	2893
4 206 2 098	4 680 1 801	3 266 1 411	3 371 2 113	3 425 2 138	33 760 18 302	23 331 11 672	69,1 63,8	I E	Machinery for textile, apparel and leather production	2894
6 663 1 375	19 975 1 442	27 774 1 021	14 708 1 047	20 086 774	19 055 9 213	95 421 6 813	500,8 73,9	I E	Machinery for paper and paperboard production	2895
11 057 9 078	8 444 9 185	8 288 14 561	7 745 13 199	9 432 15 075	83 019 89 822	52 852 70 187	63,7 78,1	I E	Plastics and rubber machinery	2896

**Tovarová štruktúra podľa tried Štatistickej klasifikácie produktov podľa činností (verzia 2.1) po mesiacoch**

9. pokračovanie  
v tis. EUR, FOB/FOB

Kód KP	Názov triedy		2019							2020
			6.	7.	8.	9.	10.	11.	12.	1.
2899	Ostatné stroje a prístroje na špeciálne účely i. n.	D	28 127	42 783	23 252	33 166	31 631	46 013	37 029	43 449
		V	35 088	29 038	39 279	36 879	40 762	36 237	41 019	35 583
2910	Motorové vozidlá	D	419 672	354 932	356 903	425 980	459 725	468 010	343 605	351 500
		V	1 956 008	1 227 844	1 562 694	1 870 195	2 104 545	2 096 872	1 749 421	1 822 296
2920	Karosérie motorových vozidiel; prívesy a návesy	D	10 974	12 285	5 691	6 957	7 983	11 037	6 747	7 469
		V	21 935	20 933	20 194	22 706	22 381	19 618	13 590	18 186
2931	Elektrické a elektronické prístroje do motorových vozidiel	D	165 507	154 757	117 880	180 297	168 825	151 662	106 520	130 461
		V	64 023	67 285	49 951	65 836	67 548	60 898	43 521	62 257
2932	Ostatné časti, súčasti a príslušenstvo motorových vozidiel	D	856 490	624 410	804 135	856 405	922 620	1 001 725	712 895	854 026
		V	355 163	333 064	294 188	385 091	408 212	391 314	255 478	399 156
3011	Lode a plávajúce konštrukcie	D	329	170	133	1 505	1 843	2	6	374
		V	216	2	1	1	2	1	0	0
3012	Rekreačné a športové člny	D	972	573	150	213	321	101	344	172
		V	402	470	189	1 161	443	219	181	147
3020	Železničné lokomotívy a koľajové vozidlá	D	25 823	22 070	15 979	25 693	23 687	27 341	27 516	13 615
		V	33 799	38 116	34 412	29 768	52 334	42 240	38 095	31 037
3030	Lietadlá a kozmické lode a súvisiace zariadenia	D	5 658	5 422	31 556	2 508	10 720	16 059	14 454	41 286
		V	2 502	3 535	1 976	2 064	2 773	2 082	3 938	3 621
3040	Vojenské bojové vozidlá	D	3 175	193	319	256	850	2 338	171	2 437
		V	3	2 914	430	1 035	1 064	307	322	313
3091	Motocykle	D	7 135	5 700	4 130	5 622	3 986	3 916	4 086	3 925
		V	7 970	6 045	5 196	5 460	5 892	4 969	3 164	6 332
3092	Bicykle a vozíky pre invalidov	D	6 291	7 486	4 841	5 234	6 514	7 622	5 516	10 399
		V	5 081	2 938	2 115	1 871	2 336	4 127	2 523	5 441
3099	Ostatné dopravné zariadenia i. n.	D	957	400	742	875	703	435	718	316
		V	431	467	915	1 292	661	521	292	634
3100	Sedadlá a ich časti a súčasti; časti a súčasti nábytku	D	142 102	104 528	125 667	141 498	157 883	148 956	120 940	116 568
		V	69 557	60 181	53 450	75 131	79 706	65 086	55 377	69 798
3101	Kancelársky nábytok a nábytok do obchodov	D	1 754	1 595	1 976	1 572	4 201	1 791	3 009	1 849
		V	1 904	2 257	1 936	2 331	2 745	2 569	1 966	2 321
3102	Kuchynský nábytok	D	1 240	1 480	1 290	1 782	2 136	1 774	1 112	1 602
		V	1 498	1 838	2 022	1 782	2 011	2 063	1 199	1 261
3103	Matrace	D	1 540	1 933	2 241	2 453	2 484	2 570	2 111	2 524
		V	1 079	1 296	1 241	1 451	1 748	1 618	1 269	1 450
3109	Ostatný nábytok	D	11 764	13 879	17 382	18 165	20 349	17 920	17 460	19 450
		V	26 296	25 739	25 036	28 025	31 756	29 547	19 544	28 242
3211	Mince	D	4 772	6 706	5 055	6 024	8 097	6 136	2 719	1 953
		V	4 736	6 903	7 283	5 755	8 223	7 111	4 236	2 181
3212	Šperky a podobné výrobky	D	1 917	2 416	1 582	2 466	5 958	3 662	3 388	2 557
		V	326	312	357	450	1 033	443	1 003	538
3213	Bižutéria a podobné výrobky	D	621	720	706	988	924	1 101	981	1 070
		V	159	247	335	308	314	269	201	377
3220	Hudobné nástroje	D	1 613	1 470	1 473	1 841	2 292	1 872	3 164	2 400
		V	1 192	1 433	1 288	1 572	1 865	2 060	2 240	2 025
3230	Športové výrobky	D	8 715	6 484	6 144	7 367	8 609	8 259	6 808	8 909
		V	11 141	7 762	8 018	9 550	9 849	9 537	9 615	6 021
3240	Hry a hračky	D	13 242	16 731	16 984	25 993	28 574	26 939	25 698	16 569
		V	10 190	9 718	10 110	16 119	29 334	28 542	23 310	15 319
3250	Lekárske a stomatologické nástroje a potreby	D	31 268	29 805	23 856	31 139	40 592	33 882	34 394	34 345
		V	19 023	16 731	14 713	18 999	19 846	18 549	15 090	16 476

## Commodity Structure by the Classes of CPA (version 2.1) by Months

9th continuation  
Thousand EUR, FOB/FOB

2020					Kumulovaná hodnota Cumulated value		Index 2020/2019		Name of Class	Code CPA
2.	3.	4.	5.	6.	2019	2020				
24 869 36 967	39 181 35 883	28 550 27 752	18 448 35 087	32 377 43 687	215 411 240 252	186 873 214 959	86,8 89,5	I E	Other special-purpose machinery n.e.c.	2899
367 595 1 848 959	260 153 1 303 356	121 636 473 004	220 489 1 053 982	345 078 2 129 092	2 570 428 11 302 434	1 666 451 8 630 689	64,8 76,4	I E	Motor vehicles	2910
11 736 20 746	11 375 21 248	5 928 16 809	8 578 18 878	7 499 18 996	84 325 142 792	52 585 114 864	62,4 80,4	I E	Bodies (coachwork) for motor vehicles; trailers and semi-trailers	2920
135 566 61 818	111 991 55 219	37 994 24 161	66 637 33 379	118 246 47 394	990 462 409 253	600 895 284 229	60,7 69,5	I E	Electrical and electronic equipment for motor vehicles	2931
946 253 400 658	720 502 352 102	198 023 121 904	378 579 192 596	842 948 358 113	5 126 145 2 313 528	3 940 331 1 824 529	76,9 78,9	I E	Other parts and accessories for motor vehicles	2932
1 1	11 1	20 1	180 1	316 2	1 049 703	902 6	86,0 0,8	I E	Ships and floating structures	3011
364 257	473 586	662 425	966 256	680 958	2 338 2 113	3 317 2 629	141,9 124,4	I E	Pleasure and sporting boats	3012
19 540 41 223	26 126 44 492	17 536 44 202	22 540 46 446	21 448 40 205	131 035 206 318	120 806 247 605	92,2 120,0	I E	Railway locomotives and rolling stock	3020
1 649 1 971	1 623 5 291	2 012 965	719 1 414	4 096 1 191	23 880 16 559	51 386 14 452	215,2 87,3	I E	Air and spacecraft and related machinery	3030
102 165	1 302 355	473 -	3 279 619	547 1 119	4 968 6 488	8 139 2 571	163,8 39,6	I E	Military fighting vehicles	3040
6 245 7 629	7 011 5 461	7 199 5 133	9 036 8 581	7 949 11 354	42 605 37 321	41 365 44 488	97,1 119,2	I E	Motorcycles	3091
7 693 3 580	7 471 3 036	6 447 5 298	7 720 7 828	8 124 5 681	48 045 36 229	47 853 30 864	99,6 85,2	I E	Bicycles and invalid carriages	3092
343 930	324 883	183 720	269 886	380 722	3 755 3 046	1 815 4 775	48,3 156,7	I E	Other transport equipment n.e.c.	3099
123 626 69 199	77 368 56 193	22 417 20 200	46 491 36 271	97 986 62 087	799 043 437 560	484 455 313 749	60,6 71,7	I E	Seats and parts thereof; parts of furniture	3100
1 753 2 199	1 676 1 855	679 1 131	949 1 346	1 828 2 286	10 791 12 048	8 734 11 137	80,9 92,4	I E	Office and shop furniture	3101
1 822 742	1 152 623	857 646	1 143 522	1 589 1 079	7 576 11 106	8 164 4 873	107,8 43,9	I E	Kitchen furniture	3102
1 735 1 432	1 379 1 203	853 667	1 483 1 107	1 929 1 740	11 300 6 832	9 903 7 600	87,6 111,2	I E	Mattresses	3103
20 389 27 770	12 336 21 501	7 931 12 256	12 207 23 443	15 241 33 297	93 784 168 710	87 554 146 509	93,4 86,8	I E	Other furniture	3109
3 932 4 823	1 825 2 613	1 608 426	3 162 3 723	671 476	33 810 40 941	13 152 14 241	38,9 34,8	I E	Coins	3211
2 190 425	1 913 705	832 210	894 365	2 479 344	16 561 2 138	10 864 2 587	65,6 121,0	I E	Jewellery and related articles	3212
905 339	635 386	304 160	377 354	610 330	4 010 1 125	3 900 1 946	97,3 173,0	I E	Imitation jewellery and related articles	3213
1 981 1 705	1 622 1 597	1 560 1 685	1 419 1 611	1 477 1 730	8 237 7 597	10 460 10 353	127,0 136,3	I E	Musical instruments	3220
8 174 9 116	10 744 12 970	8 988 10 193	10 614 7 911	8 854 10 331	55 041 59 436	56 283 56 541	102,3 95,1	I E	Sports goods	3230
12 362 12 088	16 134 14 604	10 812 13 688	14 399 12 744	17 650 22 337	85 628 74 302	87 926 90 779	102,7 122,2	I E	Games and toys	3240
36 595 20 196	31 457 19 246	25 526 20 101	27 466 19 351	32 415 20 532	179 500 105 420	187 804 115 902	104,6 109,9	I E	Medical and dental instruments and supplies	3250

**Tovarová štruktúra podľa tried Štatistickej klasifikácie produktov podľa činností (verzia 2.1) po mesiacoch**

 dokončenie  
 v tis. EUR, FOB/FOB

Kód KP	Názov triedy		2019							2020
			6.	7.	8.	9.	10.	11.	12.	1.
3291	Metly a kefy	D	3 288	2 888	2 423	3 369	3 845	3 506	3 679	2 714
		V	1 291	1 427	1 164	1 257	1 333	1 369	1 510	1 117
3299	Ostatné výrobky i. n.	D	18 811	16 583	16 347	20 365	25 765	19 860	17 950	22 233
		V	16 603	20 244	13 225	17 572	12 674	17 080	15 542	17 662
3511	Elektrická energia	D	40 545	50 934	49 600	64 018	67 774	38 281	57 198	86 968
		V	31 164	38 281	42 856	47 820	51 380	34 047	46 782	75 008
3521	Priemyselný plyn	D	0	1	0	1	0	0	0	0
		V	-	-	-	-	-	-	-	-
3700	Služby súvisiace s odpadovými vodami; kanalizačné kaly	D	0	1	-	-	-	0	0	-
		V	-	-	-	-	5	-	-	-
3811	Odpad iný ako nebezpečný; zber iného ako nebezpečného odpadu	D	23 100	19 545	18 663	20 576	23 418	20 519	15 811	18 641
		V	43 865	43 659	36 684	39 773	40 813	38 140	21 847	34 504
3812	Nebezpečný odpad; zber nebezpečného odpadu	D	6	18	13	42	21	63	28	26
		V	0	0	-	247	198	348	300	176
3821	Spracúvanie a likvidácia iného ako nebezpečného odpadu	D	26	32	30	32	33	31	27	15
		V	-	-	-	-	-	-	-	-
3832	Recyklácia triedených materiálov; druhotné suroviny	D	6	-	12	-	-	8	12	-
		V	14	-	-	-	114	-	-	-
5811	Vydávanie kníh	D	4 242	5 556	5 769	6 605	6 987	9 614	7 865	4 670
		V	8 880	8 639	8 767	9 868	11 689	10 531	8 936	7 584
5813	Vydávanie novín	D	191	176	196	205	115	141	173	31
		V	2	6	6	1	1	6	8	10
5814	Vydávanie periodík a časopisov	D	978	1 272	1 437	1 467	1 690	1 586	1 491	1 644
		V	2 571	2 029	2 415	2 578	2 852	2 349	2 211	1 933
5819	Ostatné vydavateľské služby	D	2 831	3 337	2 832	3 634	4 238	4 268	4 790	3 041
		V	2 538	3 407	3 403	3 285	5 011	3 672	2 708	3 258
5829	Ostatné služby vydávania softvéru	D	6	26	60	9	6	4	14	19
		V	1	0	0	0	1	0	0	0
5911	Tvorba filmov, videozáznamov a televíznych programov	D	2 807	3 026	3 413	5 635	6 781	7 353	7 864	5 102
		V	3 595	1 787	3 258	2 330	5 705	7 203	7 547	3 927
5920	Príprava a zverejňovanie zvukových nahrávok	D	173	357	171	195	162	173	2 285	341
		V	88	135	84	232	123	157	113	141
7111	Architektonické služby	D	13	15	15	17	14	1	42	2
		V	42	2	2	20	2	3	118	2
7420	Fotografické služby	D	40	5	23	26	17	28	34	27
		V	1	1	1	1	1	1	1	1
9003	Umelecké diela	D	34	54	21	61	118	27	21	76
		V	25	879	13	27	502	12	136	365
9102	Služby múzeí	D	351	29	69	92	52	83	17	6
		V	20	0	21	20	4	7	9	12
9602	Kadernícke a kozmetické služby	D	14	4	2	19	19	7	9	8
		V	-	-	-	-	-	-	-	-
	Nešpecifikované	D	7 797	8 099	9 758	8 121	8 511	8 167	7 550	67 268
		V	3 297	3 513	3 179	2 841	2 510	2 407	2 582	3 790

## Commodity Structure by the Classes of CPA (version 2.1) by Months

End of table  
Thousand EUR, FOB/FOB

2020					Kumulovaná hodnota Cumulated value		Index 2020/2019		Name of Class	Code CPA
2.	3.	4.	5.	6.	2019	2020				
2 716 1 355	2 772 1 973	2 370 962	3 098 1 383	2 683 1 526	20 060 9 396	16 353 8 316	81,5 88,5	I E	Brooms and brushes	3291
19 983 15 011	24 350 17 664	20 331 17 893	20 071 20 319	24 947 24 081	122 733 106 041	131 914 112 629	107,5 106,2	I E	Other manufactured goods n.e.c.	3299
58 700 58 298	41 765 38 771	37 879 34 011	42 422 34 451	35 038 32 372	323 466 277 321	302 772 272 911	93,6 98,4	I E	Electricity	3511
0 -	1 1	1 -	0 -	1 -	3 -	3 1	107,1 x	I E	Manufactured gas	3521
- -	- 10	- 8	- -	5 14	6 10	5 32	82,5 316,9	I E	Sewerage services; sewage sludge	3700
21 212 38 425	25 723 38 348	20 726 25 065	13 126 23 391	20 559 39 360	133 838 247 068	119 987 199 093	89,7 80,6	I E	Non-hazardous waste; collection services of non-hazardous was.	3811
7 293	29 249	14 302	14 417	18 692	59 867	108 2 130	183,4 245,6	I E	Hazardous waste; collection services of hazardous waste	3812
18 -	17 -	20 -	73 -	84 -	87 -	228 -	261,7 x	I E	Treatment and disposal services of non-hazardous waste	3821
- 12	- -	- 4	- -	- 15	35 120	- 31	- 25,8	I E	Sorted materials recovery services; secondary raw mat.	3832
5 320 9 324	4 871 8 644	3 716 5 903	3 160 6 784	3 770 8 297	29 472 56 890	25 508 46 536	86,6 81,8	I E	Book publishing services	5811
31 4	33 6	30 7	29 2	31 7	1 112 43	185 36	16,6 85,0	I E	Publishing services of newspapers	5813
1 520 1 879	1 571 2 365	1 368 1 467	1 396 1 776	1 424 1 974	6 104 13 918	8 923 11 395	146,2 81,9	I E	Publishing services of journals and periodicals	5814
5 845 2 661	4 468 3 417	3 670 2 313	2 741 2 674	3 477 3 768	17 592 18 336	23 243 18 091	132,1 98,7	I E	Other publishing services	5819
6 1	6 0	2 1	7 0	5 3	95 9	45 5	48,0 54,2	I E	Other software publishing services	5829
3 861 4 667	5 191 2 579	3 112 4 427	5 495 2 844	5 338 4 100	25 513 23 655	28 099 22 545	110,1 95,3	I E	Motion picture, video and telev. programme production services	5911
133 99	112 76	106 97	130 70	1 055 90	1 035 595	1 876 572	181,3 96,1	I E	Sound recording and music publishing services	5920
1 4	48 2	1 2	3 1	3 2	518 94	59 12	11,4 12,3	I E	Architectural services	7111
5 0	12 1	20 0	22 0	8 1	247 4	94 4	38,1 105,1	I E	Photographic services	7420
59 16	48 26	10 14	15 19	24 18	331 1 345	232 457	70,2 34,0	I E	Artistic creation	9003
44 85	3 0	38 1	10 92	15 1	488 68	116 191	23,8 281,3	I E	Museum services	9102
30 -	13 -	- -	4 -	12 -	85 -	67 -	78,8 x	I E	Hairdressing and other beauty treatment services	9602
44 312 2 495	81 385 2 324	73 914 2 109	72 593 2 241	81 612 2 299	45 081 13 980	421 084 15 258	934,1 109,1	I E	Not specified	

**Celkový dovoz a celkový vývoz podľa mesiacov roka 2019 a 2020**  
**Total Import and Total Export by Months for the Year 2019 and 2020**

v mil. EUR, FOB/FOB

Mill. EUR, FOB/FOB

Mesiac	Celkový dovoz / Total Import		Celkový vývoz / Total Export		Month
	2019	2020	2019	2020	
<b>Spolu</b>	<b>79 362</b>	<b>33 672</b>	<b>80 459</b>	<b>33 839</b>	<b>Total</b>
Január	6 586	6 596	6 737	6 613	January
Február	6 392	6 548	6 674	6 652	February
Marec	7 032	6 339	7 285	5 938	March
Apríl	6 686	4 070	6 582	3 583	April
Máj	6 850	4 364	6 956	4 562	May
Jún	6 244	5 755	6 474	6 491	June
Júl	6 091		5 838		July
August	6 071		5 906		August
September	6 889		7 019		September
Október	7 485		7 831		October
November	7 228		7 351		November
December	5 808		5 806		December

**Celkový dovoz / Total Import**

mil. EUR / Mill. EUR

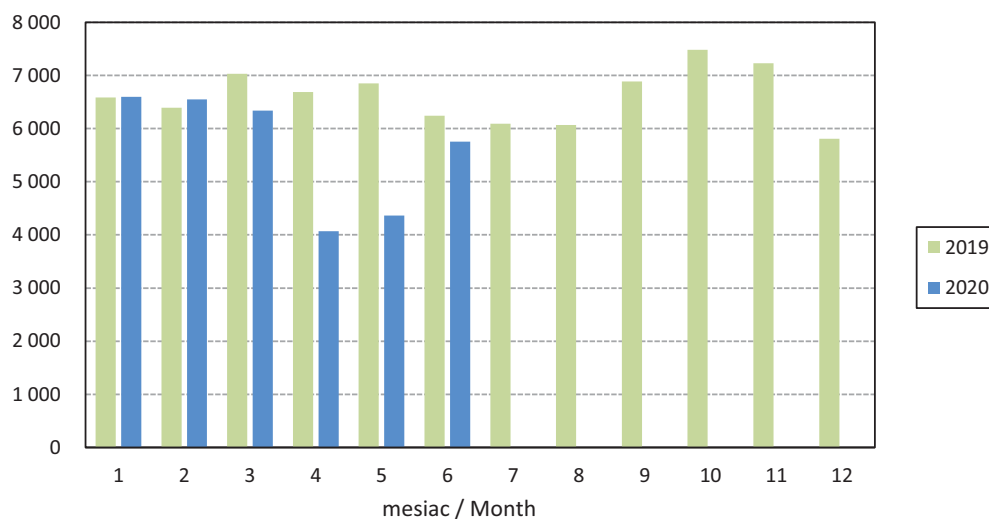

**Celkový vývoz / Total Export**

mil. EUR / Mill. EUR

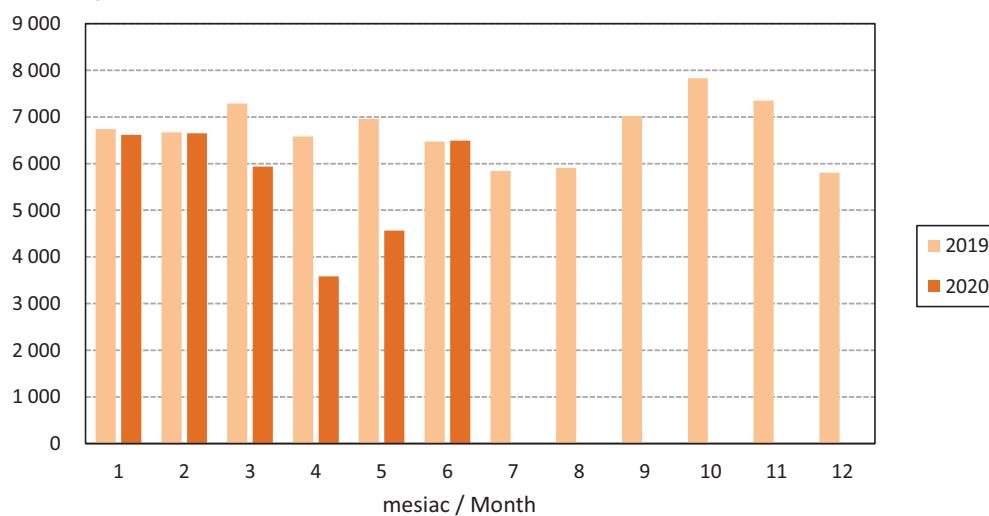



## Saldo a obrat podľa mesiacov roka 2019 a 2020

### Balance and Turnover by Months for the Year 2019 and 2020

v mil. EUR, FOB/FOB

Mill. EUR, FOB/FOB

Mesiac	Saldo / Balance		Obrat / Turnover		Month
	2019	2020	2019	2020	
<b>Spolu</b>	<b>1 097</b>	<b>167</b>	<b>159 822</b>	<b>67 511</b>	<b>Total</b>
Január	151	17	13 323	13 208	January
Február	282	103	13 065	13 200	February
Marec	253	-401	14 317	12 278	March
Apríl	-104	-487	13 268	7 653	April
Máj	105	198	13 806	8 926	May
Jún	230	736	12 719	12 246	June
Júl	-253		11 929		July
August	-164		11 977		August
September	130		13 908		September
Október	347		15 316		October
November	123		14 579		November
December	-1		11 614		December

**Saldo / Balance**

mil. EUR / Mill. EUR

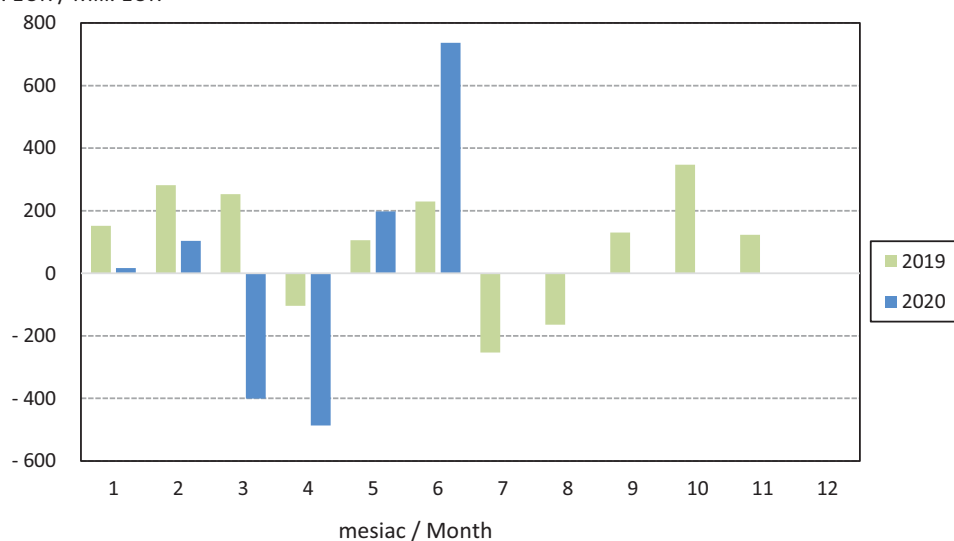

**Obrat / Turnover**

mil. EUR / Mill. EUR

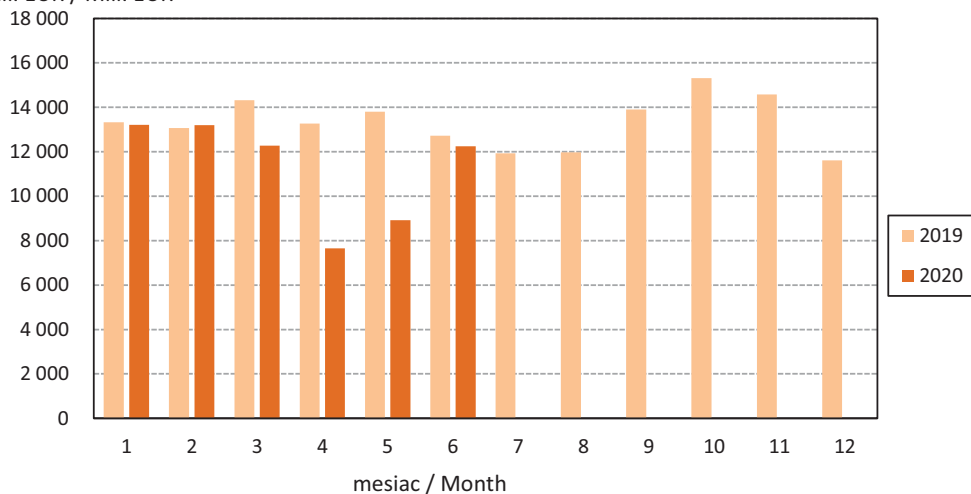

**Celkový dovoz a celkový vývoz podľa tried nomenklatúry SITC Rev. 4 za január až jún 2020**  
**Total Import and Total Export by Sections of Nomenclature SITC Rev. 4 for January to June 2020**

v mil. EUR, FOB/FOB

Mill. EUR, FOB/FOB

Triedy SITC	Dovoz / Import	Vývoz / Export	Sections SITC
<b>SPOLU</b>	<b>33 672</b>	<b>33 839</b>	<b>TOTAL</b>
SITC 0 Potraviny a živé zvieratá	1 917	1 202	SITC 0 Food and live animals
SITC 1 Nápoje a tabak	279	74	SITC 1 Beverages and tobacco
SITC 2 Surové materiály	808	688	SITC 2 Crude materials
SITC 3 Minerálne palivá	2 381	1 011	SITC 3 Mineral fuels
SITC 4 Oleje, tuky a vosky	72	24	SITC 4 Oils, fats and waxes
SITC 5 Chemikálie	3 110	1 548	SITC 5 Chemicals
SITC 6 Trhové výrobky	4 787	5 274	SITC 6 Manufactured goods
SITC 7 Stroje a prepravné zariadenia	16 327	20 724	SITC 7 Machinery and transport equipment
SITC 8 Priemyselné výrobky	3 508	3 219	SITC 8 Manufactured articles
SITC 9 Ostatné	483	75	SITC 9 Others

**Celkový dovoz / Total Import**

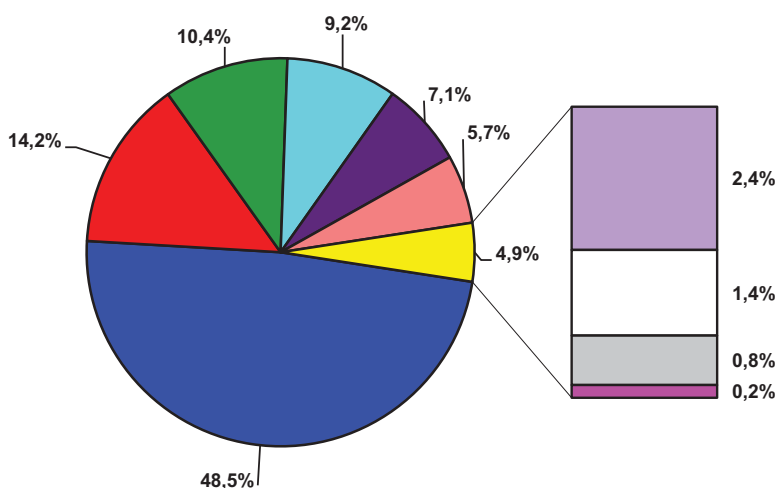

**Celkový vývoz / Total Export**

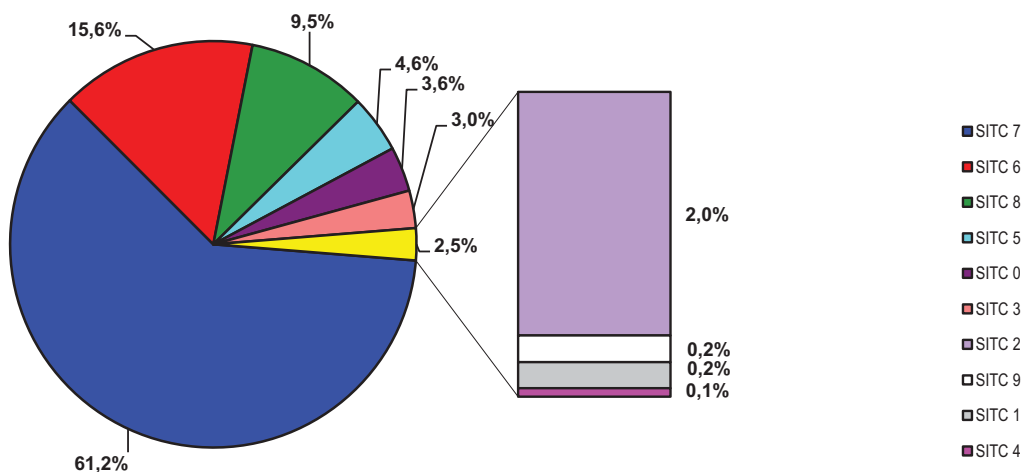

**Celkový dovoz a celkový vývoz trhových výrobkov (SITC 6) podľa mesiacov roka 2019 a 2020**  
**Total Import and Total Export of Manufactured goods (SITC 6) by Months for the Year 2019 and 2020**

v mil. EUR, FOB/FOB

Mill. EUR, FOB/FOB

Mesiac	Celkový dovoz / Total Import		Celkový vývoz / Total Export		Month
	2019	2020	2019	2020	
<b>Spolu</b>	<b>11 234</b>	<b>4 787</b>	<b>12 512</b>	<b>5 274</b>	<b>Total</b>
Január	964	900	1 131	1 005	January
Február	935	910	1 105	997	February
Marec	1 043	921	1 146	1 013	March
Apríl	982	651	1 096	699	April
Máj	1 031	641	1 126	702	May
Jún	915	764	1 000	857	June
Júl	948		1 067		July
August	821		920		August
September	945		1 041		September
Október	1 043		1 114		October
November	934		1 023		November
December	673		744		December

**Celkový dovoz / Total Import**

mil. EUR / Mill. EUR

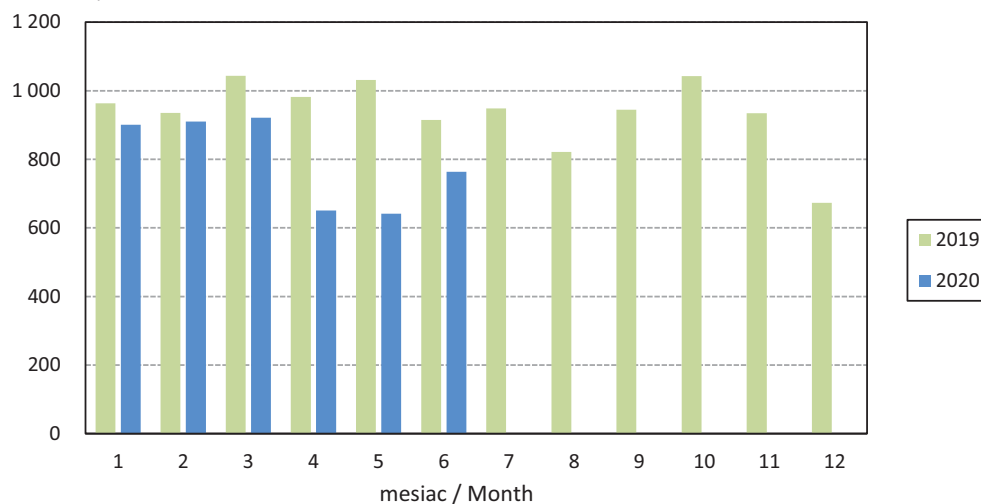

**Celkový vývoz / Total Export**

mil. EUR / Mill. EUR

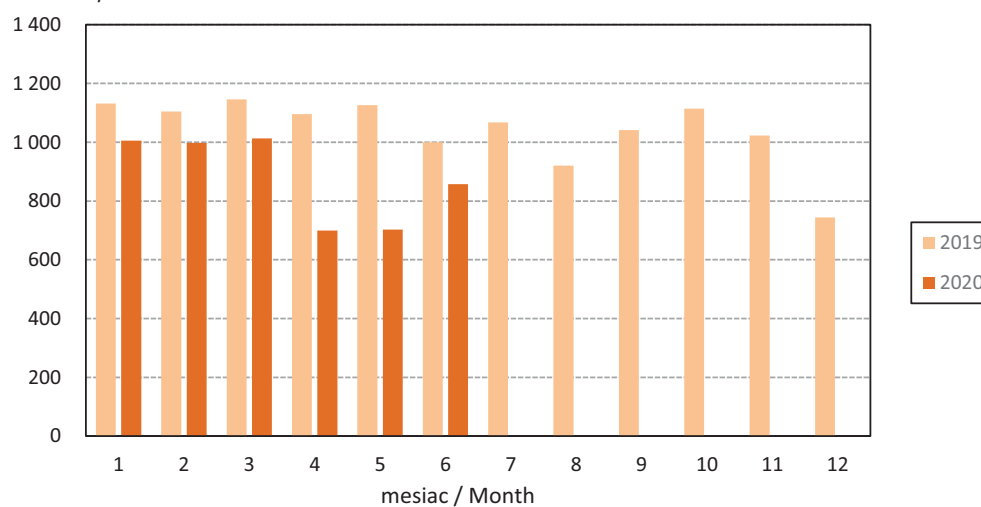

**Celkový dovoz a celkový vývoz strojov a prepravných zariadení (SITC 7) podľa mesiacov roka 2020 a 2019**  
**Total Import and Total Export of Machinery and transport equipment (SITC 7) by Months for the Year 2020 and 2019**

v mil. EUR, FOB/FOB

Mill. EUR, FOB/FOB

Mesiac	Celkový dovoz / Total Import		Celkový vývoz / Total Export		Month
	2019	2020	2019	2020	
<b>Spolu</b>	<b>40 149</b>	<b>16 327</b>	<b>50 593</b>	<b>20 724</b>	<b>Total</b>
Január	3 162	3 224	4 123	4 142	January
Február	3 152	3 327	4 153	4 154	February
Marec	3 571	3 054	4 583	3 514	March
Apríl	3 359	1 669	4 036	1 871	April
Máj	3 448	2 050	4 433	2 706	May
Jún	3 214	3 004	4 173	4 336	June
Júl	2 895		3 376		July
August	3 051		3 625		August
September	3 533		4 381		September
Október	3 817		5 051		October
November	3 964		4 854		November
December	2 985		3 804		December

**Celkový dovoz / Total Import**

mil. EUR / Mill. EUR

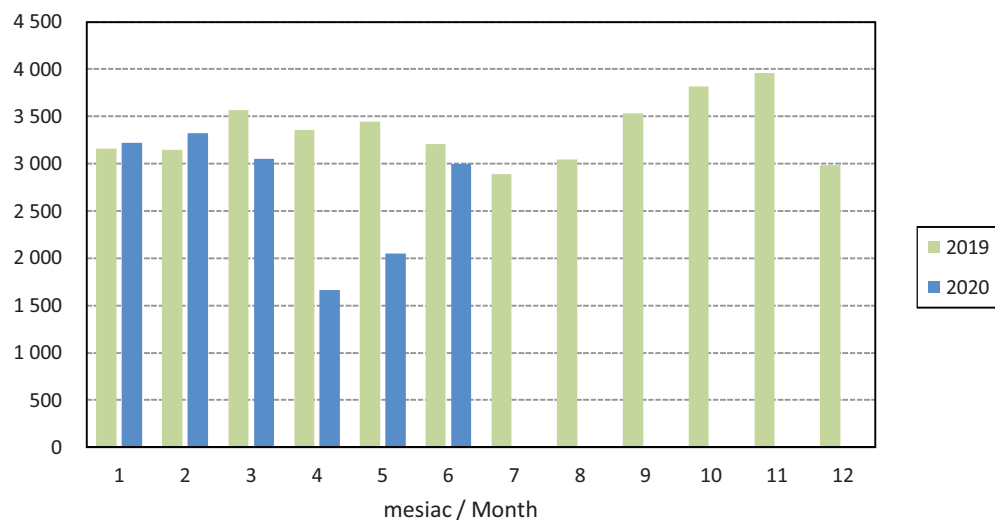

**Celkový vývoz / Total Export**

mil. EUR / Mill. EUR

