

Kód: 030120  
Okruh: Zahraničný obchod  
Dátum: august 2020

# Zahraničný obchod Slovenskej republiky

Foreign trade  
of the Slovak Republic

Sekcia makroekonomických štatistík  
Generálny riaditeľ sekcie: Alena Illiřová  
Odbor štatistiky zahraničného obchodu  
Kontaktná osoba: Alžbeta Ridzoňová, tel. +421/2/50 23 65 83

5  
2020

## **ZVEREJŇOVANIE VYBRANÝCH ÚDAJOV ŠTATISTICKÉHO ÚRADU SR**

Kalendár prvého zverejnenia vybraných údajov Štatistického úradu SR je dostupný na internetovom portáli [www.statistics.sk](http://www.statistics.sk). Všetky upresnenia termínov za kategóriu zahraničný obchod sú zverejnené na uvedenom internetovom portáli vopred.

## **RELEASE OF SELECTED DATA OF THE STATISTICAL OFFICE OF THE SR**

Calendar of the first release of selected data of the Statistical Office of the SR is available on the Internet portal [www.statistics.sk](http://www.statistics.sk). All amendments of deadlines for the category of Foreign trade are published on the given Internet portal in advance.

**Autori publikácie:** Viera Stajníková, Richard Bartoš

### **Štatistický úrad Slovenskej republiky**

Informačný servis

Miletičova 3

824 67 Bratislava

tel. +421/2/50 23 63 35, +421/2/50 23 63 39

e-mail: [info@statistics.sk](mailto:info@statistics.sk)

[www.statistics.sk](http://www.statistics.sk)

-----

Rozmnožovanie obsahu tejto publikácie, ako aj jednotlivých častí, v pôvodnej alebo upravenej podobe pre komerčné účely, je možné len s písomným súhlasom Štatistického úradu SR. Údaje, ktoré sú obsahom tejto publikácie, je možné použiť len s uvedením zdroja.

Copying contents of this publication either whole or single parts, both in original and adjusted form for commercial purposes is possible only unless the Statistical Office of the Slovak Republic gives written permission. Data of this publication can be used only with identification of the source.

# Obsah

## Contents

strana

Page	
Metodické poznámky k štatistike zahraničného obchodu ..... Methodological Notes to the Foreign trade Statistics	4
Použité skratky ..... List of Used Abbreviations	6
Vývoj zahraničného obchodu za január až máj 2020 .....	8
Zahraničný obchod za január až máj 2020 ..... Foreign trade for January to May 2020	9
Teritoriálna štruktúra celkového dovozu podľa krajín po mesiacoch ..... Territorial Structure of Total Import by Countries by Months	10
Teritoriálna štruktúra celkového vývozu podľa krajín po mesiacoch ..... Territorial Structure of Total Export by Countries by Months	24
Tovarová štruktúra celkového dovozu podľa tried Harmonizovaného systému po mesiacoch .... Commodity Structure of Total Import by Sections in Harmonised System by Months	38
Tovarová štruktúra celkového vývozu podľa tried Harmonizovaného systému po mesiacoch .... Commodity Structure of Total Export by Sections in Harmonised System by Months	40
Tovarová štruktúra podľa kapitol Harmonizovaného systému po mesiacoch ..... Commodity Structure by Chapters in Harmonised System by Months	42
Zahraničný obchod s vybranými krajinami podľa tried nomenklatúry SITC Rev. 4 za január až máj 2020 ..... Foreign trade with selected Countries by Sections of the Nomenclature SITC Rev. 4 for January to May 2020	50
Tovarová štruktúra podľa tried nomenklatúry SITC Rev. 4 po mesiacoch ..... Commodity Structure by Sections of the Nomenclature SITC Rev. 4 by Months	56
Tovarová štruktúra celkového dovozu podľa hlavných ekonomických kategórií klasifikácie BEC, rev. 4 po mesiacoch ..... Commodity Structure of Total Import by Broad Economic Categories rev. 4 by Months	58
Tovarová štruktúra celkového vývozu podľa hlavných ekonomických kategórií klasifikácie BEC, rev. 4 po mesiacoch ..... Commodity Structure of Total Export by Broad Economic Categories rev. 4 by Months	60
Tovarová štruktúra podľa tried Štatistickej klasifikácie produktov podľa činností (verzia 2.1) po mesiacoch ..... Commodity Structure by the Classes of CPA (version 2.1) by Months	62
Graf – Celkový dovoz a celkový vývoz podľa mesiacov ..... Graph – Total Import and Total Export by Months	84
Graf – Saldo a obrat podľa mesiacov ..... Graph – Balance and Turnover by Months	85
Graf – Celkový dovoz a celkový vývoz podľa tried nomenklatúry SITC Rev. 4 za január až máj 2020 ..... Graph – Total Import and Total Export by Sections of the Nomenclature SITC Rev.4 for January to May 2020	86
Graf – Celkový dovoz a celkový vývoz trhových výrobkov (SITC 6) podľa mesiacov roka 2020 a 2019 ..... Graph – Total Import and Total Export of Manufactures (SITC 6) by Months for the Year 2020 and 2019	87
Graf – Celkový dovoz a celkový vývoz strojov a prepravných zariadení (SITC 7) podľa mesiacov roka 2020 a 2019 ..... Graph – Total Import and Total Export of Machinery and transp. equipment (SITC 7) by Months for 2020 and 2019	88

## Metodické poznámky k štatistike zahraničného obchodu

Štatistika zahraničného obchodu vo všeobecnosti zahŕňa pohyb tovarov medzi Slovenskou republikou a zvyškom sveta. Celkový dovoz zahŕňa tovary, ktoré vstúpili do Slovenskej republiky a sú pridané do jej materiálových zdrojov. Súčasťou celkového dovozu sú aj tovary dovážané na spracovanie a následne vyvezené v rámci spätného vývozu. V celkovom vývoze sú zahrnuté tovary trvalo opúšťajúce územie Slovenskej republiky alebo tovary opúšťajúce toto územie za účelom spracovania, ktoré budú následne dovezené späť.

Štatistika zahraničného obchodu sa zostavuje z údajov z EXTRASTAT a INTRASTAT systému. EXTRASTAT systém poskytuje informácie o obchodovaní s tovarom s nečlenskými krajinami EÚ na základe colných vyhlásení. INTRASTAT systém obsahuje informácie o obchode s tovarom s členskými štátmi EÚ ako partnerskými krajinami, ktoré sú získané štatistickým zisťovaním.

Colné orgány zabezpečujú zber údajov a spracovanie informácií o obchode **s nečlenskými krajinami EÚ** na základe colných vyhlásení predkladaných podľa právnych predpisov Únie a Slovenskej republiky (napr. nariadenie Európskeho Parlamentu a Rady (EÚ) č. 952/2013, zákon č. 199/2004 Z. z. Colný zákon o zmene a doplnení niektorých zákonov v znení neskorších predpisov).

Štatistické informácie o dovoze a vývoze tovaru sú spracované po prepustení tovaru do navrhovaného colného režimu. Sú zahrnuté do mesiaca, v ktorom bolo prijaté príslušné colné vyhlásenie.

Zber a spracovanie informácií o obchode medzi **členskými štátmi EÚ** sa uskutočňuje podľa nariadenia Európskeho parlamentu a Rady (ES) č. 638/2004 v platnom znení a nariadenia Komisie (ES) č. 1982/2004 v platnom znení. V rámci slovenskej legislatívy túto oblasť upravuje zákon č. 540/2001 Z. z. o štátnej štatistike v znení neskorších predpisov. Zber údajov upravuje vyhláška ŠÚ SR č. 250/2017 Z. z. Zber INTRASTAT-SK hlásení predkladaných spravodajskými jednotkami zabezpečuje v zmysle uvedených právnych predpisov Finančná správa SR v spolupráci so Štatistickým úradom SR, ktorý zodpovedá za tvorbu a šírenie štatistiky zahraničného obchodu.

Ak je prijatie tovaru nadobudnutím tovaru z iného členského štátu resp. odoslanie tovaru dodaním tovaru do iného členského štátu podľa zákona č. 222/2004 Z. z. o dani z pridanej hodnoty v znení neskorších predpisov, potom je tovar do štatistiky zahraničného obchodu zahrnutý v mesiaci, v ktorom vznikla daňová povinnosť. V ostatných prípadoch je zahrnutý v mesiaci, v ktorom tovar fyzicky vstúpil na územie alebo opustil územie Slovenskej republiky.

V súlade s medzinárodne platnou metodikou vykazovania štatistických údajov o zahraničnom obchode sa údaje publikujú výhradne podľa **krajiny pôvodu** (pri celkovom dovoze) a **krajiny určenia** (pri celkovom vývoze). **Krajina pôvodu** je krajina, v ktorej bol tovar úplne vyrobený alebo získaný, alebo v ktorej tovar podstúpil podstatnú transformáciu. Za **krajinu určenia** sa považuje posledná krajina, do ktorej, ako je to známe v čase vývozu, má byť tovar dodaný. Hodnoty celkového dovozu a celkového vývozu sú zostavované ako **hodnoty typu FOB**, t. j. zahŕňajú transakčnú hodnotu tovaru a hodnotu služieb (napr. doprava, poistenie, prekládka, skladovanie tovaru a pod.) spojených s dodaním tovaru na hranicu vyvážajúcej krajiny. Do hodnoty zahraničného obchodu nie sú zahrnuté hodnoty tovaru, ktorý je predmetom dočasného použitia a tiež hodnoty tovaru určeného na opravu a po oprave. Do obchodu s nečlenskými krajinami EÚ nie sú započítané tiež hodnoty tovaru, u ktorého bolo v Slovenskej republike uskutočnené len colné konanie (hodnoty kvázi dovozov a vývozov).

Údaje o hodnote dovezenej a vyvezenej elektriny a zemného plynu sú odhadnuté na základe údajov o ich fyzických tokoch.

V prípade, že hodnota celkového vývozu prevyšuje hodnotu celkového dovozu ide o aktívnu obchodnú bilanciu. Pokiaľ je hodnota celkového vývozu menšia ako hodnota celkového dovozu, ide o pasívnu obchodnú bilanciu.

Údaje publikované podľa krajín sú zostavované podľa Nariadenia Komisie (ES) č. 1106/2012. Údaje za rok 2019 sú spracované podľa kombinovanej nomenklatúry roku 2019 a údaje za rok 2020 podľa kombinovanej nomenklatúry roku 2020.

**Publikované údaje sú predbežné a sú predmetom ďalšieho spresňovania.**

## Methodological Notes to the Foreign trade Statistics

Foreign trade statistics generally covers the movement of goods between Slovak Republic and the rest of the world. Total imports include goods entering Slovak Republic to be added to its material resources, and goods for processing to be subsequently re-exported. In the total exports, there are included goods permanently leaving territory of the Slovak Republic or goods leaving the territory for processing, which will be subsequently re-imported.

Foreign trade statistics is composed of data from EXTRASTAT system and INTRASTAT system. EXTRASTAT system furnishes information on trade in goods with non-member countries of the EU based on customs declarations. INTRASTAT system contains information on trade in goods with EU Member States as partner countries obtained from statistical surveys.

Customs administration provides for collection of data and processing of information on trade **with non-EU countries** on the basis of customs declaration according to Union legislation and legislation of the Slovak Republic (e.g. Regulation (EU) No 952/2013 of the European Parliament and of the Council as amended or the Act No 199/2004 Coll. Customs Act as amended).

Statistical information on imports and exports of goods is processed after goods are released into the proposed customs procedure. However the information is included in the month when the customs declaration is accepted by customs authorities.

Collection and processing of information on trade between **EU Member States** is carried out according to Regulation (EC) No 638/2004 of the European Parliament and of the Council as amended and Commission Regulation (EC) No 1982/2004 as amended. Under the Slovak legislation, this area is regulated by the Act No. 540/2001 Coll. on State statistics as amended. Data collection is regulated by Decree of the SO SR No 250/2017 Coll. as amended. Collection of INTRASTAT-SK declarations submitted by providers of statistical information is arranged by Financial Administration of SR according to mentioned legislation and in co-operation with Statistical Office of the SR, which is responsible for production and dissemination of foreign trade statistics.

The acquisitions of goods from another Member State or supplies of goods to another Member State (as considered by Act No 222/2004 Coll. on VAT as amended) are included in foreign trade statistics for month in which chargeable event occurs. Other goods are included in the month in which they enter or leave the territory of the Slovak republic.

Data are published by **country of origin** (for total import) and **country of destination** (for total export), which is in compliance with the international methodology of presentation of foreign trade data. **Country of origin** is the country, where goods were completely produced or obtained, or where goods were substantially transformed. **Country of destination** is the last country, to which it is known, at the time of export, that the goods are to be delivered. Values of imported and exported goods are compiled as **FOB-type values** i.e. they are including the transaction value of goods and the values of services (e.g. transport, insurance, transfer, storing of the goods etc.) performed to deliver goods to the border of the exporting country. Value of goods, which is the subject of temporary admissions and of goods for repair and after repair, is not included to the value of foreign trade. Value of goods, which were only cleared for customs purposes in the Slovak Republic, is also not included to the value of foreign trade with non-member countries of the EU (value of quasi imports and exports).

Data on value of imported and exported electricity and natural gas are estimated on the basis of data on physical flows.

If value of total exports is higher than value of total imports there is positive trade balance. If value of total exports is lower than value of total imports there is negative trade balance.

Figures published by countries are compiled according to Commission Regulation (EC) No 1106/2012. Data for the year 2019 are processed by Combined Nomenclature of the year 2019 and data for the year 2020 by Combined Nomenclature of the year 2020.

**Published data are preliminary and they are subject of further updating.**

## Použité skratky:

Členské štáty EÚ (Európska únia):

Belgicko, Bulharsko, Cyprus, Česká republika, Dánsko, Estónsko, Fínsko, Francúzsko, Grécko, Holandsko, Chorvátsko, Írsko, Litva, Lotyšsko, Luxembursko, Maďarsko, Malta, Nemecko, Poľsko, Portugalsko, Rakúsko, Rumunsko, Slovensko, Slovinsko, Španielsko, Švédsko, Taliansko

Členské krajiny EZVO (Európske združenie voľného obchodu):

Island, Lichtenštajnsko, Nórsko, Švajčiarsko

Členské krajiny OECD (Organizácia pre hospodársku spoluprácu a rozvoj):

Austrália, Belgicko, Česká republika, Čile, Dánsko, Estónsko, Fínsko, Francúzsko, Grécko, Holandsko, Írsko, Island, Izrael, Japonsko, Kanada, Kolumbia (od 28.4.2020), Kórejská republika, Litva, Lotyšsko, Luxembursko, Maďarsko, Mexiko, Nemecko, Nórsko, Nový Zéland, Poľsko, Portugalsko, Rakúsko, Slovensko, Slovinsko, Španielsko, Švajčiarsko, Švédsko, Spojené kráľovstvo, Spojené štáty, Taliansko, Turecko

D = celkový dovoz

V = celkový vývoz

Štr. = štruktúra (podiel na celkovom dovoze / celkovom vývoze)

## Poznámky k tabuľkám

**(0)** - znamená, že realizácia celkového dovozu resp. celkového vývozu bola menšia ako najmenšia jednotka vyjadrená v tabuľke

**(-)** - znamená, že jav sa nevyskytoval

**(x)** - znamená, že zápis nie je možný z logických dôvodov; v indexoch vedľa čísla znamená násobok

**(.)** - znamená, že údaj nie je k dispozícii alebo je nespoľahlivý

Prípadné rozdiely na poslednom mieste sú zo zaokrúhľovania.

## List of Used Abbreviations:

### EU Member States (European Union):

Belgium, Bulgaria, Cyprus, Czech Republic, Denmark, Estonia, Finland, France, Greece, Netherlands, Croatia, Ireland, Lithuania, Latvia, Luxembourg, Hungary, Malta, Germany, Poland, Portugal, Austria, Romania, Slovakia, Slovenia, Spain, Sweden, Italy

### EFTA Member Countries (European Free Trade Association):

Iceland, Liechtenstein, Norway, Switzerland

### OECD Member Countries (Organisation for Economic Co-operation and Development):

Australia, Belgium, Columbia (from 28<sup>th</sup> April 2020), Czech Republic, Denmark, Estonia, Finland, France, Greece, Chile, Netherlands, Ireland, Iceland, Israel, Japan, Canada, Republic of Korea, Lithuania, Latvia, Luxembourg, Hungary, Mexico, Germany, Norway, New Zealand, Poland, Portugal, Austria, Slovakia, Slovenia, Spain, Switzerland, Sweden, United Kingdom, United States, Italy, Turkey

I = Total Import

E = Total Export

Str. = Structure (Share in Total Export / Total Import)

## Notes to tables

**(0)** - means that the realisation of total import and total export was smaller than the smallest unit which could be given

**(-)** - means that phenomenon did not occur

**(x)** - means that the entry is not possible for logical reasons; in the column indices x at number means a multiple

**(.)** - means that the figure is not available or reliable

Possible differences on the last digit position arise from rounding off the absolute number.



## Vývoj zahraničného obchodu za január až máj 2020

Zo Slovenskej republiky sa za *január až máj 2020* **vyviezol** tovar v hodnote 27 359,9 mil. eur. V porovnaní s rovnakým obdobím roku 2019 sa znížil celkový vývoz o 20,1 %.

Z tovarového hľadiska najviac klesol vývoz osobných automobilov a iných motorových vozidiel konštruovaných hlavne na prepravu osôb o 2 735,8 mil. eur, častí, súčastí a príslušenstva motorových vozidiel o 482 mil. eur, monitorov a projektorov, televíznych prijímačov o 459,9 mil. eur, nových pneumatík z kaučuku o 198,7 mil. eur a plochých valcovaných výrobkov zo železa alebo nelegovanej ocele, valcovaných za tepla o 183,6 mil. eur.

Najviac vzrástol vývoz liekov na predaj v malom o 43,6 mil. eur, konštrukcií a ich častí zo železa a ocele o 34,9 mil. eur a nákladných vagónov na železničnú alebo električkovú dopravu o 33,4 mil. eur.

V rámci najvýznamnejších obchodných partnerov poklesol vývoz do Nemecka a Rumunska zhodne o 22,9 %, Českej republiky o 17,5 %, Poľska o 12,1 %, Maďarska o 13,4 %, Francúzska o 24,7 %, Rakúska o 16,2 %, Spojeného kráľovstva o 22,1 %, Talianska o 27,5 %, Spojených štátov amerických o 47,3 %, Španielska o 27,8 % a Holandska o 9,6 %.

Z pohľadu hlavných ekonomických zoskupení sa znížil vývoz do krajín EÚ o 19,4 % (tvoril 79,9 % celkového vývozu SR) a do krajín OECD o 20,3 % (na celkovom vývoze SR sa podieľal 88,2 %).

Do Slovenskej republiky sa za *január až máj 2020* **doviezol** tovar v hodnote 27 883,9 mil. eur, pri medziročnom poklese o 16,9 %.

Z tovarového hľadiska najviac klesol dovoz častí, súčastí a príslušenstva motorových vozidiel o 1 167,9 mil. eur, osobných automobilov a iných motorových vozidiel konštruovaných hlavne na prepravu osôb o 377,8 mil. eur, drôtov a káblov o 337,4 mil. eur, telefónnych súprav vrátane telefónov pre celú sieť alebo ostatné bezdrôtové siete o 281 mil. eur a sedadiel, tiež premeniteľných na lôžka o 266,8 mil. eur.

Významnejšie vzrástol dovoz elektrických akumulátorov, vrátane ich separátorov o 245,7 mil. eur, liekov na predaj v malom o 72,2 mil. eur, strojov a zariadení na výrobu papieroviny z celulózovej vlákniny o 62 mil. eur a monitorov a projektorov, televíznych prijímačov o 58,1 mil. eur.

Vo vzťahu k najvýznamnejším obchodným partnerom poklesol dovoz z Nemecka o 21,4 %, Českej republiky o 21,7 %, Číny o 3,4 %, Kórejskej republiky o 10,8 %, Ruskej federácie o 27,9 %, Poľska o 19,4 %, Vietnamu o 15,4 %, Maďarska o 21,8 %, Francúzska o 10,9 %, Talianska o 24,6 % a Rakúska o 23,3 %.

Z hľadiska hlavných ekonomických zoskupení sa oproti rovnakému obdobiu roku 2019 znížil dovoz z krajín EÚ o 17,5 % (tvoril 65,1 % z celkového dovozu) a z krajín OECD o 19,7 % (na celkovom dovoze SR sa podieľal 64,1 %).

**Saldo** zahraničného obchodu za *január až máj 2020* bolo pasívne v objeme 524 mil. eur.

Najväčšie pasívne saldo bolo s Kórejskou republikou (1 503,3 mil. eur), Čínou (1 481,7 mil. eur), Vietnamom (1 379,6 mil. eur), Ruskou federáciou (1 119,7 mil. eur), Malajziou (157,7 mil. eur), Taiwanom (128,3 mil. eur) a Japonskom (105,6 mil. eur).

Najvyššie aktívne saldo mala Slovenská republika s Nemeckom (1 585,4 mil. eur), Spojeným kráľovstvom (891,4 mil. eur), Rakúskom (798,5 mil. eur), Francúzskom (710,1 mil. eur), Poľskom (701,9 mil. eur), Maďarskom (473 mil. eur), Českou republikou (382,6 mil. eur), Spojenými štátmi americkými (358,4 mil. eur), Talianskom (336 mil. eur), Španielskom (282,3 mil. eur) a Rumunskom (278,5 mil. eur).



**Zahraničný obchod za január až máj 2020**  
**Foreign trade for January to May 2020**

v mil. EUR, FOB/FOB

Mill. EUR, FOB/FOB

Krajina pôvodu / určenia	Január až máj 2020 / January to May 2020							Country of origin / destination
	celkový dovoz Total Import	štruktúra Structure %	index Index 2020/2019 %	celkový vývoz Total Export	štruktúra Structure %	index Index 2020/2019 %	saldo Balance	
<b>SPOLU</b>	<b>27 884</b>	<b>100,0</b>	<b>83,1</b>	<b>27 360</b>	<b>100,0</b>	<b>79,9</b>	<b>-524</b>	<b>TOTAL</b>
OECD	17 875	64,1	80,3	24 140	88,2	79,7	6 265	OECD
z toho: Spojené štáty americké	362	1,3	104,1	721	2,6	52,7	358	of which: United States
Japonsko	165	0,6	66,8	59	0,2	100,9	-106	Japan
Turecko	231	0,8	76,3	242	0,9	111,8	11	Turkey
Kanada	32	0,1	62,6	75	0,3	58,1	44	Canada
EÚ-27B	18 141	65,1	82,5	21 857	79,9	80,6	3 716	EU-27B
z toho: Nemecko	4 351	15,6	78,6	5 936	21,7	77,1	1 585	of which: Germany
Česká republika	2 674	9,6	78,3	3 056	11,2	82,5	383	Czech Republic
Taliansko	878	3,1	75,4	1 214	4,4	72,5	336	Italy
Rakúsko	830	3,0	76,7	1 629	6,0	83,8	798	Austria
Poľsko	1 544	5,5	80,6	2 246	8,2	87,9	702	Poland
Maďarsko	1 376	4,9	78,2	1 849	6,8	86,6	473	Hungary
Francúzsko	985	3,5	89,1	1 695	6,2	75,3	710	France
Holandsko	380	1,4	73,2	635	2,3	90,4	255	Netherlands
Belgicko	265	1,0	93,0	425	1,6	88,8	160	Belgium
Španielsko	414	1,5	77,4	696	2,5	72,2	282	Spain
Švédsko	162	0,6	85,2	420	1,5	94,7	258	Sweden
Slovinsko	112	0,4	76,1	221	0,8	77,1	109	Slovenia
Dánsko	110	0,4	89,7	244	0,9	89,9	134	Denmark
Fínsko	100	0,4	152,1	97	0,4	92,0	-3	Finland
Írsko	93	0,3	105,2	62	0,2	98,1	-31	Ireland
Grécko	50	0,2	106,3	82	0,3	59,5	31	Greece
Portugalsko	109	0,4	76,0	96	0,4	78,9	-13	Portugal
Rumunsko	392	1,4	71,6	670	2,4	77,1	279	Romania
Bulharsko	97	0,3	73,5	171	0,6	82,4	75	Bulgaria
Chorvátsko	37	0,1	79,2	174	0,6	85,3	138	Croatia
Nešpecifikované čl. štáty EÚ	2 877	10,3	110,9	24	0,1	101,2	-2 853	Non-specified EU MS
EZVO	238	0,9	94,9	564	2,1	95,4	326	EFTA
z toho: Švajčiarsko	204	0,7	95,7	449	1,6	87,8	245	of which: Switzerland
Nórsko	29	0,1	86,2	104	0,4	147,4	75	Norway
EURÓPA	20 714	74,3	81,3	24 685	90,2	80,8	3 971	EUROPE
z toho: Spojené kráľovstvo	406	1,5	84,0	1 297	4,7	77,9	891	of which: United Kingdom
Ruská federácia	1 544	5,5	72,1	424	1,6	65,5	-1 120	Russian Federation
Ukrajina	161	0,6	50,3	258	0,9	110,8	97	Ukraine
ÁZIA	6 142	22,0	88,3	1 389	5,1	89,9	-4 754	ASIA
z toho: Čína	1 895	6,8	96,6	413	1,5	58,4	-1 482	of which: China
Kórejská republika	1 628	5,8	89,2	124	0,5	151,5	-1 503	Korea, Republic of
Taiwan	139	0,5	76,8	10	0,0	75,5	-128	Taiwan
Vietnam	1 396	5,0	84,6	16	0,1	122,8	-1 380	Viet Nam
Malajzia	162	0,6	87,8	4	0,0	75,5	-158	Malaysia
India	106	0,4	83,9	41	0,2	137,5	-65	India
AFRIKA	251	0,9	96,6	219	0,8	73,9	-32	AFRICA
z toho: Južná Afrika	21	0,1	42,2	40	0,1	74,5	19	of which: South Africa
Maroko	47	0,2	88,5	48	0,2	56,8	1	Morocco
Pobrežie Slonoviny	10	0,0	137,9	3	0,0	114,8	-8	Côte d'Ivoire
Egypt	91	0,3	202,0	63	0,2	111,0	-27	Egypt
AMERIKA	520	1,9	88,6	972	3,6	55,6	452	AMERICA
z toho: Brazília	20	0,1	55,8	37	0,1	102,6	17	of which: Brazil
Mexiko	46	0,2	76,2	63	0,2	51,2	17	Mexico
Jamajka	2	0,0	6,7	1	0,0	77,4	-1	Jamaica
Kostarika	7	0,0	78,9	2	0,0	236,1	-4	Costa Rica
Argentína	14	0,1	83,8	11	0,0	254,8	-3	Argentina
AUSTRÁLIA	8	0,0	123,3	81	0,3	89,1	73	AUSTRALIA
z toho: Austrália	5	0,0	114,8	65	0,2	81,5	60	of which: Australia
Nový Zéland	3	0,0	138,5	16	0,1	146,0	12	New Zealand
OCEÁNIA	1	0,0	110,7	1	0,0	149,1	1	OCEANIA
NEŠPECIFIKOVANÉ	248	0,9	97,6	12	0,0	169,3	-235	NON-SPECIFIED

## Teritoriálna štruktúra celkového dovozu podľa krajín po mesiacoch

v tis. EUR, FOB

Krajina pôvodu	2019							
	5.	6.	7.	8.	9.	10.	11.	12.
<b>SPOLU</b>	<b>6 850 258</b>	<b>6 244 411</b>	<b>6 090 831</b>	<b>6 070 768</b>	<b>6 889 307</b>	<b>7 484 873</b>	<b>7 227 870</b>	<b>5 807 704</b>
AFRIKA	63 514	50 733	45 208	41 928	58 223	78 763	74 102	60 566
AMERIKA	124 903	122 651	112 214	128 660	114 146	135 157	131 873	104 283
ANTARKTÍDA	1	2	0	0	1	4	2	3
AUSTRÁLIA	1 266	1 681	2 232	1 023	3 752	2 314	1 022	3 437
ÁZIA	1 366 964	1 256 359	1 338 528	1 368 106	1 513 362	1 662 221	1 592 990	1 223 642
EURÓPA	5 241 703	4 772 330	4 542 536	4 480 384	5 147 195	5 537 182	5 356 764	4 345 659
OCEÁNIA	42	22	287	114	29	1 073	42	69
Nešpecifikované štáty a územia	51 865	40 634	49 826	50 554	52 599	68 160	71 075	70 044
Nešpecifikované členské štáty EÚ	575 909	516 667	576 572	515 802	631 792	692 940	704 375	740 890
OECD	4 647 257	4 254 388	3 997 990	3 988 822	4 478 795	4 847 393	4 709 889	3 526 563
EÚ-27B	4 596 232	4 252 724	4 006 168	3 917 800	4 539 641	4 849 149	4 771 673	3 738 819
EZVO	56 836	46 116	55 527	48 332	55 759	69 001	60 894	43 612
Afganistan	1	1	1	21	1	2	2	27
Albánsko	295	518	602	490	391	854	351	482
Alžírsko	81	58	141	188	215	409	412	177
Americká Samoa	2	14	29	31	0	0	-	8
Americké Panenské ostrovy	-	0	1	-	0	1	3	4
Andorra	7	5	4	8	4	2	9	1
Angola	-	-	-	-	-	-	-	-
Anguilla	-	0	0	-	-	22	17	0
Antarktída	-	0	-	-	-	-	-	-
Antigua a Barbuda	0	0	0	0	0	5	0	0
Argentína	4 644	3 302	4 209	3 295	4 279	4 130	4 928	2 153
Arménsko	238	54	99	139	60	78	174	67
Aruba	3	-	-	-	-	3	-	-
Austrália	914	932	1 648	420	990	636	554	2 372
Azerbajdžan	115	39	212	69	16	2	3	8 835
Bahamy	1	6	0	0	-	3	-	-
Bahrajn	1	189	467	192	6	3	2	1
Bangladéš	24 246	17 644	21 298	22 708	23 164	25 070	19 527	19 054
Barbados	65	83	125	47	18	163	31	36
Belgicko	55 661	55 144	57 612	45 982	56 448	61 083	55 629	46 663
Belize	218	11	4	0	18	26	1	1
Benin	1	-	-	-	-	4	-	0
Bermudy	1	1	1	-	1	0	-	1
Bhután	-	-	-	-	0	0	-	-
Bielorusko	6 938	6 548	5 099	5 904	7 368	7 788	5 874	5 470

## Territorial Structure of Total Import by Countries by Months

Thousand EUR, FOB

2020					Kumulovaná hodnota Cumulated value		Index 2020/2019	Country of origin
1.	2.	3.	4.	5.	2019	2020		
6 590 523	6 544 180	6 335 703	4 060 848	4 352 637	33 546 303	27 883 891	83,1	<b>TOTAL</b>
58 724	58 498	62 836	35 639	35 312	259 892	251 008	96,6	AFRICA
147 411	95 273	105 766	86 859	84 477	586 927	519 786	88,6	AMERICA
15	5	0	1	6	42	28	66,5	ANTARCTICA
973	1 463	1 538	1 017	3 188	6 636	8 180	123,3	AUSTRALIA
1 411 584	1 272 435	1 381 822	1 075 533	1 001 006	6 959 917	6 142 379	88,3	ASIA
4 924 132	5 068 034	4 733 681	2 809 348	3 179 149	25 478 810	20 714 345	81,3	EUROPE
424	46	60	59	14	544	603	110,7	OCEANIA
47 261	48 426	49 999	52 393	49 484	253 535	247 563	97,6	Non-specified countries
572 128	590 989	593 400	512 375	608 515	2 594 885	2 877 407	110,9	Non-specified EU MS
4 294 341	4 338 568	4 089 088	2 417 048	2 736 208	22 266 531	17 875 253	80,3	OECD
4 203 212	4 409 427	4 131 689	2 470 344	2 926 532	21 988 145	18 141 204	82,5	EU-27B
59 086	52 504	56 810	34 773	34 854	250 947	238 027	94,9	EFTA
1	1	3	95	1	6	102	16,2x	Afghanistan
243	510	390	543	784	2 101	2 470	117,6	Albania
112	238	99	57	171	650	677	104,1	Algeria
396	3	2	-	0	153	401	262,6	American Samoa
1	1	1	-	1	16	3	20,3	Virgin Islands, United States
2	5	64	3	8	171	82	48,1	Andorra
0	0	-	-	-	0	0	154,8	Angola
18	38	1	-	-	28	57	205,7	Anguilla
-	0	-	-	-	-	0	x	Antarctica
20	14	19	0	0	0	53	127,8x	Antigua and Barbuda
4 067	2 483	2 837	2 273	2 283	16 631	13 944	83,8	Argentina
169	121	203	52	54	660	599	90,7	Armenia
0	-	-	-	-	4	0	9,9	Aruba
649	546	1 036	941	1 733	4 271	4 904	114,8	Australia
8 840	11	1	73	18	508	8 942	17,6x	Azerbaijan
0	0	0	0	0	34	0	0,1	Bahamas
175	251	4	285	0	814	715	87,8	Bahrain
22 387	18 600	23 986	14 286	15 247	117 832	94 506	80,2	Bangladesh
76	70	34	10	32	410	221	53,8	Barbados
62 139	66 761	61 895	39 539	34 903	285 063	265 237	93,0	Belgium
1	4	0	11	1	221	17	7,8	Belize
-	0	0	-	0	2	0	15,0	Benin
1	2	-	-	0	15	4	23,9	Bermuda
-	-	-	-	-	-	-	x	Bhutan
5 872	5 785	5 494	5 257	6 306	38 118	28 713	75,3	Belarus

**Teritoriálna štruktúra celkového dovozu podľa krajín po mesiacoch**

1. pokračovanie  
v tis. EUR, FOB

Krajina pôvodu	2019							
	5.	6.	7.	8.	9.	10.	11.	12.
Bonaire, Sint Eustatius a Saba	-	-	-	-	-	-	-	-
Bosna a Hercegovina	5 953	6 010	5 841	3 717	4 835	6 132	5 578	4 514
Botswana	-	-	1	-	-	0	-	-
Bouvetov ostrov	-	-	-	-	-	-	-	-
Brazília	6 505	6 074	3 848	3 632	4 758	4 359	5 994	3 242
Britské indickooceánske územie	1	1	-	1	-	-	-	-
Britské panenské ostrovy	15	9	11	0	-	-	-	-
Brunejsko-darussalamský štát	-	1	-	-	2	-	-	1
Bulharsko	24 127	21 626	21 979	23 879	26 585	24 233	23 500	19 700
Burkina	0	7	87	-	0	86	92	-
Burundi	-	-	-	-	-	0	-	-
Ceuta	2	-	0	-	0	0	0	0
Cookove ostrovy	0	-	17	79	-	47	-	-
Curaçao	-	-	-	0	-	-	21	-
Cyprus	1 518	2 701	1 221	1 448	2 635	1 378	3 606	1 935
Čad	0	0	0	0	0	0	0	0
Česká republika	732 682	676 526	608 476	621 341	691 013	747 199	700 958	525 288
Čierna Hora	1	148	33	0	0	2	1	156
Čile	507	338	330	303	223	214	204	179
Čína	387 310	363 939	399 923	401 819	474 127	523 893	496 976	396 907
Dánsko	25 209	20 120	19 168	23 484	29 324	33 047	24 678	17 480
Dominika	5	1	37	1	1	2	2	1
Dominikánska republika	196	391	283	275	260	303	329	267
Džibutsko	40	28	39	193	73	15	6	22
Egypt	14 727	13 984	11 837	13 802	22 341	33 771	33 086	26 948
Ekvádor	2 835	1 719	815	1 000	458	642	541	782
Eritrea	1	1 291	-	-	-	1	-	0
Estónsko	1 362	1 586	1 463	1 119	1 648	1 733	2 007	1 550
Etiópia	352	247	402	320	234	259	263	319
Faerské ostrovy	107	1	0	100	0	0	0	5
Falklandské ostrovy	-	-	-	9	-	-	-	-
Fidži	3	1	1	2	0	0	7	2
Filipíny	3 540	3 366	3 897	4 168	5 943	4 860	4 786	2 580
Fínsko	13 041	11 737	25 404	10 631	35 473	12 578	23 445	9 167
Francúzska Polynézia	1	-	-	-	-	0	5	-

## Territorial Structure of Total Import by Countries by Months

1st continuation  
Thousand EUR, FOB

2020					Kumulovaná hodnota Cumulated value		Index 2020/2019	Country of origin
1.	2.	3.	4.	5.	2019	2020		
-	-	-	-	-	-	-	x	Bonaire, Sint Eustatius and Saba
4 921	4 787	5 243	4 514	4 829	28 411	24 293	85,5	Bosnia and Herzegovina
-	-	16	-	-	-	16	x	Botswana
15	1	-	-	-	-	16	x	Bouvet Island
4 330	3 677	5 281	3 145	3 624	35 941	20 056	55,8	Brazil
-	-	0	-	-	1	0	6,6	British Indian Ocean Territory
-	-	1	-	-	27	1	3,7	Virgin Islands, British
-	0	-	4	-	3	4	134,7	Brunei Darussalam
19 773	22 189	20 048	16 749	17 940	131 587	96 699	73,5	Bulgaria
0	-	0	109	3	50	112	224,2	Burkina Faso
4	-	-	-	-	-	4	x	Burundi
0	133	0	0	28	147	161	109,4	Ceuta
-	16	-	-	-	246	16	6,4	Cook Islands
1	-	-	-	-	1	1	137,7	Curaçao
1 425	502	670	1 620	809	6 753	5 027	74,4	Cyprus
0	-	-	-	0	0	0	14,8x	Chad
603 824	631 368	622 885	387 818	427 682	3 412 607	2 673 576	78,3	Czech Republic
2	1	31	58	0	14	92	677,7	Montenegro
313	619	370	448	505	2 082	2 255	108,3	Chile
454 366	403 254	348 858	353 154	334 888	1 960 764	1 894 520	96,6	China
23 368	23 774	23 730	20 096	18 871	122 483	109 838	89,7	Denmark
6	32	0	1	9	50	48	96,3	Dominica
243	170	245	199	175	1 198	1 032	86,1	Dominican Republic
51	8	75	17	23	350	174	49,9	Djibouti
20 306	18 875	24 960	14 832	11 791	44 928	90 765	202,0	Egypt
964	1 361	949	949	1 010	11 330	5 234	46,2	Ecuador
2	-	2	-	0	423	4	0,8	Eritrea
1 213	1 720	1 650	958	1 497	9 954	7 037	70,7	Estonia
208	312	468	285	312	1 783	1 584	88,9	Ethiopia
15	5	3	-	22	279	45	16,3	Faroe Islands
-	-	-	-	-	4	-	-	Falkland Islands
20	10	0	45	0	13	75	579,6	Fiji
4 621	3 371	3 363	2 105	1 265	17 852	14 726	82,5	Philippines
13 793	12 381	19 413	32 310	22 429	65 948	100 326	152,1	Finland
1	-	-	-	0	1	1	165,2	French Polynesia

**Teritoriálna štruktúra celkového dovozu podľa krajín po mesiacoch**

2. pokračovanie  
v tis. EUR, FOB

Krajina pôvodu	2019							
	5.	6.	7.	8.	9.	10.	11.	12.
Francúzske južné územia	1	2	0	0	1	4	1	2
Francúzsko	260 098	247 455	248 828	172 972	241 666	272 681	261 826	224 646
Gabon	22	5	11	0	0	34	0	-
Gambia	-	-	-	-	-	-	-	0
Ghana	167	52	179	570	336	482	550	294
Gibraltár	-	-	-	0	-	1	1	-
Grécko	10 158	10 487	7 161	6 348	10 958	7 705	9 845	8 216
Grenada	-	-	-	44	0	12	2	-
Grónsko	-	-	-	0	-	-	-	-
Gruzínsko	95	78	51	118	249	242	323	50
Guam	-	-	-	-	-	-	-	4
Guatemala	340	160	87	31	67	132	100	133
Guinea	0	-	-	0	3	0	-	-
Guinea-Bissau	-	-	-	-	-	-	-	-
Guyana	29	31	9	5	21	48	18	23
Haiti	5	16	1	1	2	6	1	13
Heardov ostrov a Mcdonaldove ostrovy	-	-	-	-	-	-	1	1
Holandsko	106 770	87 920	80 793	78 284	92 554	95 485	90 954	81 114
Honduras	121	130	170	129	234	264	108	90
Hongkong	1 351	1 943	1 267	1 438	1 514	2 332	2 098	1 379
Chorvátsko	11 078	12 310	9 347	6 880	9 479	8 718	8 310	7 716
India	27 502	20 783	23 281	21 614	21 941	23 443	22 152	16 525
Indonézia	9 703	10 311	11 857	9 115	8 763	9 668	10 267	6 104
Irak	22	-	-	-	-	-	1	-
Iránska islamská republika	562	379	526	119	798	560	745	376
Írsko	17 728	18 523	18 405	14 752	24 886	21 359	26 528	23 160
Island	320	418	502	412	252	387	382	554
Izrael	4 503	3 489	3 233	4 314	2 952	3 033	3 472	3 127
Jamajka	3 726	70	7	12	3	2 952	6	4
Japonsko	52 114	44 758	44 093	39 693	46 665	49 594	46 506	33 015
Jemen	0	0	0	-	-	-	-	-
Jordánsko	77	84	70	115	158	109	200	92
Južná Afrika	12 824	4 067	5 796	3 226	7 737	8 000	6 376	4 307
Južná Georgia a Južné Sandwichove ostrovy	-	0	-	1	-	-	-	-
Južný Sudán	0	0	0	0	0	1	0	0

## Territorial Structure of Total Import by Countries by Months

2nd continuation  
Thousand EUR, FOB

2020					Kumulovaná hodnota Cumulated value		Index 2020/2019	Country of origin
1.	2.	3.	4.	5.	2019	2020		
0	4	0	1	4	5	9	199,9	French Southern Territories
255 636	274 420	224 521	94 395	135 805	1 105 531	984 776	89,1	France
0	0	0	3 069	73	882	3 142	356,3	Gabon
-	-	-	-	-	0	-	-	Gambia
253	47	24	15	79	604	420	69,5	Ghana
-	-	-	-	1	2	1	47,7	Gibraltar
11 274	10 299	9 957	10 256	8 474	47 302	50 259	106,3	Greece
1	-	-	-	-	17	1	3,3	Grenada
-	2	-	-	-	-	2	x	Greenland
63	88	106	327	99	713	683	95,8	Georgia
-	-	-	-	-	0	-	-	Guam
149	143	118	63	51	874	524	59,9	Guatemala
0	0	-	1	-	0	1	134,3x	Guinea
-	-	-	-	1	-	1	x	Guinea-Bissau
40	30	12	8	-	230	89	38,7	Guyana
2	1	1	22	1	36	28	76,4	Haiti
-	-	-	0	2	37	2	5,4	Heard Island and McDonald Islands
87 541	85 010	89 156	59 388	58 710	518 812	379 806	73,2	Netherlands
172	135	68	34	41	662	450	68,0	Honduras
1 997	1 613	1 577	2 493	1 823	8 639	9 502	110,0	Hong Kong
7 522	7 988	9 529	6 763	4 860	46 280	36 661	79,2	Croatia
26 975	25 150	26 619	16 043	11 425	126 598	106 212	83,9	India
11 424	9 500	9 932	10 000	6 426	47 510	47 282	99,5	Indonesia
5	2	0	0	-	25	8	31,8	Iraq
438	1 135	274	91	315	2 955	2 253	76,2	Iran, Islamic Republic of
20 840	23 736	24 264	12 947	11 656	88 855	93 443	105,2	Ireland
234	321	579	847	602	2 366	2 584	109,2	Iceland
4 291	3 633	4 462	4 089	3 824	20 798	20 300	97,6	Israel
503	756	288	6	33	23 717	1 586	6,7	Jamaica
43 627	37 149	34 357	21 998	27 522	246 402	164 653	66,8	Japan
-	-	-	-	0	1	0	1,3	Yemen
158	64	205	19	144	685	590	86,1	Jordan
3 432	3 197	5 567	3 952	5 253	50 743	21 401	42,2	South Africa
-	-	-	-	-	30	-	-	South Georgia and South Sadwich Islands
-	-	1	10	0	1	11	19,6x	South Sudan



**Teritoriálna štruktúra celkového dovozu podľa krajín po mesiacoch**

3. pokračovanie  
v tis. EUR, FOB

Krajina pôvodu	2019							
	5.	6.	7.	8.	9.	10.	11.	12.
Kajmanie ostrovy	-	-	-	-	-	-	-	-
Kambodža	3 856	2 748	4 427	5 440	5 475	4 777	4 071	2 637
Kamerun	752	1 255	1 037	904	645	1 340	1 420	1 493
Kanada	7 713	11 992	8 918	5 115	7 171	7 240	5 681	3 646
Kapverdy	0	-	-	5	0	-	-	-
Katar	65	37	8	11	58	13	23	43
Kazachstan	8 821	57	9 038	24	88	105	75	8 310
Keňa	125	77	84	124	137	350	100	244
Kirgizská republika	29	2	336	-	169	2	12	3
Kiribati	-	-	-	-	-	-	-	0
Kokosové ostrovy (alebo Keelingove ostrovy)	0	0	-	0	0	0	0	34
Kolumbia	3 857	1 303	3 350	1 478	1 640	4 661	4 825	2 916
Komory	0	0	1	2	1	0	6	1
Konžská republika	1	0	2	0	0	1	0	2
Konžská demokratická rep.	3	0	7	1	0	2	2	29
Kórejská ľudovodemokratická republika	30	4	25	35	6	3	1	63
Kórejská republika	381 027	318 661	333 519	367 049	345 429	386 517	378 151	319 409
Kosovo	36	12	36	99	63	17	1	3
Kostarika	1 703	2 063	880	1 527	1 421	1 217	1 540	1 778
Kuba	67	129	108	53	74	113	127	46
Kuvajť	85	115	116	87	44	35	27	4
Laoská ľudovodemokratická republika	41	31	12	15	38	46	32	31
Lesotho	237	92	86	177	180	143	84	103
Libanon	43	1	8	9	34	3	2	3
Libéria	-	0	0	-	-	-	0	-
Líbya	-	-	-	-	-	-	-	-
Lichtenštajnsko	354	388	453	899	1 118	1 613	722	862
Litva	7 850	7 425	8 555	6 956	6 808	8 273	6 084	4 607
Lotyšsko	2 941	1 198	2 214	1 808	2 553	3 096	2 322	2 519
Luxembursko	8 292	7 723	6 682	8 417	6 434	7 685	6 720	6 030
Macao	41	11	16	7	39	26	13	14
Madagaskar	22	81	146	116	124	105	41	33
Maďarsko	377 016	355 628	267 295	335 935	377 737	378 863	406 702	253 774
Malajzia	35 830	36 813	29 360	46 121	49 528	58 515	49 999	33 393
Malawi	69	88	66	1	96	84	164	20
Maldivy	6	10	14	13	14	10	7	-
Mali	417	531	184	4	3	0	-	1

## Territorial Structure of Total Import by Countries by Months

3rd continuation  
Thousand EUR, FOB

2020					Kumulovaná hodnota Cumulated value		Index 2020/2019	Country of origin
1.	2.	3.	4.	5.	2019	2020		
-	-	-	-	9	1	9	18,1x	Cayman Islands
3 778	2 629	4 239	1 864	2 503	21 415	15 013	70,1	Cambodia
1 022	934	986	732	681	6 759	4 355	64,4	Cameroon
3 971	5 715	8 787	6 985	6 152	50 522	31 610	62,6	Canada
-	0	-	1	-	1	1	57,3	Cape Verde
5	109	53	19	25	301	211	70,1	Qatar
8 246	45	49	23 426	6 912	34 656	38 677	111,6	Kazakhstan
47	66	49	50	90	389	301	77,3	Kenya
5	2	22	13	9	101	49	48,8	Kyrgyz, Republic
3	-	-	-	-	-	3	x	Kiribati
1	8	0	0	0	16	8	52,4	Cocos Islands (or Keeling Is.)
663	3 379	3 162	1 936	1 924	15 098	11 065	73,3	Colombia
1	1	0	0	-	3	3	88,9	Comoros
31	4	0	0	-	7	35	489,0	Congo
0	1	0	0	3	54	5	8,4	Congo, Democr. Republic of
4	77	2	60	5	189	147	77,7	Korea, Democratic People's Republic of
396 670	310 774	348 682	313 480	258 037	1 825 281	1 627 643	89,2	Korea, Republic of
34	8	17	35	2	107	96	89,3	Kosovo
1 125	1 286	1 574	901	1 626	8 259	6 512	78,9	Costa Rica
57	66	96	27	17	426	263	61,8	Cuba
9	63	2	4	9	523	86	16,4	Kuwait
19	17	10	26	25	157	97	62,0	Lao, People's Democratic Republic of
125	199	115	55	53	1 177	547	46,4	Lesotho
5	1	0	1	1	70	8	11,6	Lebanon
0	-	-	-	-	0	0	201,9	Liberia
-	-	-	-	-	0	-	-	Libya
593	764	643	344	375	2 010	2 718	135,2	Liechtenstein
6 365	6 228	8 078	5 570	6 180	34 744	32 421	93,3	Lithuania
2 798	3 961	5 224	1 678	2 219	17 639	15 880	90,0	Latvia
7 976	5 885	6 546	3 237	2 397	38 382	26 042	67,8	Luxembourg
18	13	14	60	14	95	120	126,0	Macao
35	53	114	23	37	294	263	89,4	Madagascar
348 085	374 446	321 477	172 802	159 115	1 758 663	1 375 925	78,2	Hungary
41 544	33 975	36 052	31 560	18 870	184 439	162 000	87,8	Malaysia
51	24	84	138	43	390	341	87,5	Malawi
-	0	-	0	0	35	0	0,4	Maldives
4	5	2	2	0	1 655	13	0,8	Mali

**Teritoriálna štruktúra celkového dovozu podľa krajín po mesiacoch**

4. pokračovanie  
v tis. EUR, FOB

Krajina pôvodu	2019							
	5.	6.	7.	8.	9.	10.	11.	12.
Malta	1 042	742	562	1 160	754	768	577	414
Maroko	11 826	10 138	9 118	7 224	10 060	12 453	10 754	9 325
Marshallove ostrovy	0	-	0	-	-	0	-	17
Maurícius	63	110	60	49	89	202	161	52
Mauritánia	-	2	-	3	2	5	3	3
Melilla	-	-	-	-	-	-	-	-
Menšie odľahlé ostrovy Spojených štátov	-	-	111	0	0	-	4	0
Mexiko	14 578	18 347	12 084	11 862	9 929	13 544	10 639	9 441
Mikronézske federatívne štáty	-	-	-	-	-	-	-	-
Mjanmarsko	2 752	1 726	3 987	4 549	4 931	5 059	3 323	3 466
Mnohonárodnostný štát Bolívia	84	1 386	2 674	1 364	438	1 671	5	56
Moldavská republika	1 889	1 671	1 552	2 337	3 093	2 512	2 516	2 638
Mongolsko	1	24	19	1	0	1	0	0
Montserrat	-	-	-	-	-	-	-	-
Mozambik	6 634	6 499	4 071	4 069	2 339	5 652	5 584	3 960
Namíbia	126	73	71	150	93	206	77	73
Nauru	0	0	0	-	-	-	2	-
Nemecko	1 132 993	1 045 922	924 192	1 025 797	1 082 118	1 143 973	1 200 903	869 108
Nepál	21	0	13	6	4	3	14	6
Niger	0	1	0	0	0	0	0	1
Nigéria	497	200	217	155	327	395	162	179
Nikaragua	284	45	107	344	235	457	526	268
Niue	-	-	0	-	-	-	-	-
Nórsko	6 936	7 004	6 720	5 902	7 678	9 068	6 241	5 347
Nová Kaledónia	-	-	-	-	0	0	-	-
Nový Zéland	352	749	583	603	2 763	1 677	468	1 065
Okupované palestínske územie	1	1	2	-	-	3	0	-
Omán	189	18	6	1	8	2	5	3
Ostrov Norfolk	-	0	-	-	-	-	-	-
Ostrovy Turks a Caicos	3	10	6	6	0	49	0	2
Pakistan	5 859	4 157	4 793	4 944	5 145	5 311	5 841	4 848
Palau	-	-	0	-	-	-	-	-
Panama	303	173	155	48	140	227	199	148
Papua-Nová Guinea	1	-	0	1	0	1	2	2
Paraguaj	7	25	49	1	0	0	54	9
Peru	739	522	228	342	235	418	353	641

## Territorial Structure of Total Import by Countries by Months

4th continuation  
Thousand EUR, FOB

2020					Kumulovaná hodnota Cumulated value		Index 2020/2019	Country of origin
1.	2.	3.	4.	5.	2019	2020		
1 185	1 187	876	347	906	4 538	4 502	99,2	Malta
12 963	13 410	11 227	5 631	4 239	53 648	47 471	88,5	Morocco
-	-	-	-	-	0	-	-	Marshall Islands
95	85	79	47	120	395	426	107,8	Mauritius
6	5	-	-	-	0	11	126,5x	Mauritania
-	-	2	-	-	-	2	x	Meiilla United States Minor Outlying Islands
2	-	57	-	0	19	59	312,8	
10 172	8 870	9 284	9 349	7 921	59 826	45 596	76,2	Mexico
-	1	-	-	-	-	1	x	Micronesia, Feder. States of
3 563	3 636	3 367	1 618	1 939	13 217	14 123	106,9	Myanmar
587	827	438	34	747	2 789	2 633	94,4	Bolivia, Plurinational State of
2 022	2 058	3 036	2 264	1 765	10 805	11 144	103,1	Moldova, Republic of
3	3	0	6	2	54	14	25,9	Mongolia
-	-	-	-	-	0	-	-	Montserrat
5 360	6 093	4 985	2 530	5 167	37 441	24 135	64,5	Mozambique
467	40	103	75	18	671	703	104,8	Namibia
-	1	-	1	9	1	11	856,8	Nauru
1 031 671	1 094 575	988 505	487 247	749 050	5 534 043	4 351 048	78,6	Germany
7	1	1	0	1	48	9	18,9	Nepal
1	1	0	1	0	2	3	204,9	Niger
346	233	27	88	173	1 313	866	66,0	Nigeria
160	6	227	110	253	706	756	107,2	Nicaragua
-	-	0	-	-	-	0	x	Niue
11 568	5 597	5 549	2 777	3 444	33 576	28 935	86,2	Norway
-	1	-	-	-	1	1	82,6	New Caledonia
324	918	502	76	1 455	2 365	3 276	138,5	New Zealand
-	-	2	2	3	108	7	6,5	Occupied Palestinian Territory
5	40	231	49	13	400	338	84,4	Oman
-	-	-	-	-	1	-	-	Norfolk Island
288	0	3	3	31	46	325	712,0	Turks and Caicos Islands
6 546	5 019	5 390	3 998	4 315	24 422	25 268	103,5	Pakistan
-	-	-	-	-	0	-	-	Palau
265	90	39	53	117	1 562	563	36,0	Panama
-	0	1	0	0	9	2	19,1	Papua New Guinea
1	1	56	3	10	26	71	269,3	Paraguay
866	1 294	1 419	2 179	250	3 720	6 007	161,5	Peru

**Teritoriálna štruktúra celkového dovozu podľa krajín po mesiacoch**

5. pokračovanie  
v tis. EUR, FOB

Krajina pôvodu	2019							
	5.	6.	7.	8.	9.	10.	11.	12.
Pitcairnové ostrovy	34	3	2	-	14	-	3	-
Pobrežie Slonoviny	2 620	1 796	1 789	2 944	2 343	2 779	3 398	2 733
Poľsko	407 021	374 114	353 985	351 309	386 783	448 895	394 532	300 924
Portugalsko	29 410	29 530	27 621	23 225	31 532	33 969	28 212	23 401
Rakúsko	223 117	198 112	195 248	203 489	218 539	243 045	232 711	159 916
Rovníková Guinea	-	-	0	-	-	-	-	43
Rumunsko	105 583	119 067	108 498	94 716	116 688	120 442	110 945	69 105
Ruská federácia	348 348	263 111	269 946	345 862	342 494	375 747	318 248	397 091
Rwanda	-	-	0	1	0	0	0	0
Saint Pierre a Miquelon	3	-	9	-	0	0	12	-
Salvádor	90	57	42	77	59	61	71	32
Samoa	1	-	-	-	-	-	-	-
San Maríno	22	19	59	14	15	26	15	17
Saudská Arábia	380	489	495	345	1 435	1 583	1 152	456
Senegal	0	0	2	1	1	0	0	8
Severné Macedónsko	5 507	4 960	5 742	4 533	6 010	6 644	4 893	3 931
Severné Mariány	-	-	-	-	-	-	-	-
Seychely	0	2	0	0	4	0	0	4
Sierra Leone	33	29	38	36	26	9	69	114
Singapur	3 896	2 822	3 489	2 406	3 889	3 702	3 909	4 098
Slovensko	51 805	43 169	46 638	42 001	63 871	66 037	51 179	29 842
Slovinsko	28 526	26 981	25 956	21 889	27 939	28 253	25 207	18 660
Somálsko	-	-	-	0	-	-	-	-
Spojené arabské emiráty	2 676	2 300	2 478	2 335	2 464	2 300	2 198	8 962
Spojené kráľovstvo	118 340	99 799	110 218	80 852	107 234	139 658	116 721	84 406
Spojené štáty americké	75 798	73 923	73 164	97 111	82 028	91 582	94 777	77 936
Srbsko	37 438	35 375	37 160	32 473	37 264	39 828	36 481	27 376
Srí Lanka	2 248	2 805	3 110	1 999	2 938	3 921	2 729	2 472
Stredoafriická republika	-	0	-	99	1	-	2	11
Sudán	294	435	240	663	145	190	360	412
Surinam	138	42	107	138	151	132	110	10
Svazijsko	13	8	86	6	9	7	8	7
Svätá Helena, Ascension, Tristan da Cunha	-	-	-	-	-	-	-	-
Svätá Lucia	5	6	13	10	0	1	10	3
Svätá stolica (Vatikánsky mestský štát)	12	64	6	9	26	64	140	5

## Territorial Structure of Total Import by Countries by Months

5th continuation  
Thousand EUR, FOB

2020					Kumulovaná hodnota Cumulated value		Index 2020/2019	Country of origin
1.	2.	3.	4.	5.	2019	2020		
0	-	-	-	-	35	0	0,1	Pitcairn
3 320	1 350	3 614	1 118	876	7 452	10 278	137,9	Côte d'Ivoire
361 968	391 444	362 679	207 125	220 514	1 914 941	1 543 729	80,6	Poland
33 460	29 972	23 571	7 170	15 106	143 748	109 279	76,0	Portugal
212 113	199 085	193 483	117 119	108 421	1 082 525	830 221	76,7	Austria
-	-	-	-	-	3	-	-	Equatorial Guinea
100 415	109 108	99 249	38 084	44 766	547 185	391 622	71,6	Romania
460 101	395 238	356 212	209 451	123 033	2 142 021	1 544 034	72,1	Russian Federation
1	-	-	-	0	0	1	422,2	Rwanda
1	-	9	-	0	44	10	23,5	St Pierre and Miquelon
47	31	30	10	17	324	135	41,6	El Salvador
0	-	-	-	-	1	0	35,7	Samoa
31	13	21	22	3	153	89	58,3	San Marino
215	567	570	252	94	2 467	1 697	68,8	Saudi Arabia
101	17	11	7	22	85	159	186,1	Senegal
7 619	6 885	7 798	3 905	4 791	29 400	30 998	105,4	North Macedonia
-	-	-	-	-	1	-	-	Northern Mariana Islands
0	0	-	1	4	18	6	31,4	Seychelles
20	33	459	11	12	76	535	701,2	Sierra Leone
5 766	3 892	4 811	4 324	2 395	16 479	21 187	128,6	Singapore
49 973	55 880	47 294	26 810	34 076	437 647	214 033	48,9	Slovakia
23 920	26 398	27 486	17 695	16 483	147 162	111 982	76,1	Slovenia
-	-	-	-	-	1	-	-	Somalia
1 416	1 909	1 210	1 358	1 125	13 680	7 019	51,3	United Arab Emirates
105 508	125 356	95 090	39 402	40 202	482 833	405 557	84,0	United Kingdom
113 322	63 773	70 157	57 743	57 441	348 123	362 436	104,1	United States
30 655	32 417	30 039	15 315	17 789	184 934	126 215	68,2	Serbia
2 606	1 485	3 144	1 894	1 585	12 617	10 714	84,9	Sri Lanka
35	-	-	-	-	0	35	79,3x	Central African Republic
253	320	0	439	492	1 303	1 504	115,4	Sudan
19	80	27	74	35	340	235	69,2	Suriname
7	4	4	7	5	114	27	23,6	Swaziland
-	-	-	-	-	-	-	x	Saint Helena, Ascension and Tristan da Cunha
13	-	6	-	6	16	25	156,3	St Lucia
26	7	18	26	47	142	124	87,1	Holy See (Vatican City State)

**Teritoriálna štruktúra celkového dovozu podľa krajín po mesiacoch**

dokončenie  
v tis. EUR, FOB

Krajina pôvodu	2019							
	5.	6.	7.	8.	9.	10.	11.	12.
Svätý Bartolomej	-	-	-	-	-	-	-	-
Svätý Krištof a Nevis	-	24	24	24	24	24	-	24
Svätý Martin (holandská časť)	-	-	4	0	-	-	-	-
Svätý Tomáš a Princov ostr.	0	-	-	1	1	-	-	-
Svätý Vincent a Grenadíny	0	1	-	-	-	-	-	-
Sýrska arabská republika	3	4	1	9	6	0	26	1
Šalamúnove ostrovy	0	2	0	0	0	-	13	0
Španielsko	105 515	102 160	88 285	73 958	101 972	107 021	105 228	88 663
Švajčiarsko	49 226	38 306	47 851	41 118	46 711	57 933	53 550	36 849
Švédsko	35 541	33 892	34 291	29 526	31 316	32 256	33 787	24 856
Tadžikistan	-	-	-	-	0	1	1	-
Taiwan	35 440	32 615	25 624	27 386	32 862	41 579	39 000	27 079
Taliansko	244 235	224 259	239 717	174 690	230 135	246 436	230 903	179 476
Tanzánijská zjednotená rep.	27	37	12	2	20	5	19	3
Thajsko	21 189	22 925	19 169	14 891	21 798	22 054	21 652	17 301
Togo	216	-	-	0	0	0	0	-
Tokelau	1	0	0	1	0	2	4	3
Tonga	0	-	-	-	0	-	0	0
Trinidad a Tobago	5	7	13	0	5	18	12	13
Tunisko	11 299	9 517	9 372	6 881	10 628	11 757	10 889	9 585
Turecko	54 096	54 759	63 786	58 678	65 422	80 979	67 358	47 242
Turkménsko	3	0	0	2	1	2	9	13
Tuvalu	-	-	1	0	2	-	-	-
Uganda	10	20	11	7	9	5	9	56
Ukrajina	63 741	55 248	44 545	37 852	42 997	39 757	33 369	37 131
Uruguaj	264	242	300	219	252	348	562	180
Uzbekistan	154	173	101	121	228	389	357	76
Vanuatu	-	0	-	1	-	1 014	0	-
Venezuelská bolívarovská republika	45	14	45	150	0	105	64	204
Vianočný ostrov	-	-	124	-	12	8	2	-
Vietnam	296 799	305 989	324 301	325 980	384 952	402 393	405 768	255 570
Východný Timor	-	-	-	-	-	0	-	-
Wallis a Futuna	-	-	-	-	-	-	-	-
Zambia	2	1	1	2	1	1	1	1
Západná Sahara	-	-	-	-	-	-	-	-
Zimbabwe	13	1	14	1	3	10	1	0



## Territorial Structure of Total Import by Countries by Months

End of table  
Thousand EUR, FOB

2020					Kumulovaná hodnota Cumulated value		Index 2020/2019	Country of origin
1.	2.	3.	4.	5.	2019	2020		
-	-	-	-	-	-	-	x	Saint Barthélemy
0	25	5	23	0	45	53	116,4	St Kitts and Nevis
-	-	-	-	-	1	-	-	Sint Maarten (Dutch part)
-	0	-	-	-	1	0	3,1	Sao Tome and Principe
-	-	-	0	1	0	1	39,2x	St Vincent and the Grenadines
2	5	0	3	2	18	12	65,5	Syrian Arab Republic
-	-	1	-	-	5	1	16,6	Solomon Islands
99 403	112 158	104 287	46 986	51 238	535 169	414 073	77,4	Spain
46 691	45 823	50 038	30 805	30 432	212 994	203 789	95,7	Switzerland
37 764	37 970	31 824	29 367	25 199	190 219	162 124	85,2	Sweden
5	1	6	2	4	0	18	766,3x	Tajikistan
36 006	34 646	25 053	22 734	20 229	180 669	138 668	76,8	Taiwan
205 639	209 994	209 993	113 893	138 713	1 165 481	878 232	75,4	Italy
1	15	3	-	1	81	19	23,8	Tanzania (United Republic of)
19 463	17 619	16 301	16 066	16 324	121 520	85 773	70,6	Thailand
2	0	1	-	0	218	2	1,0	Togo
1	1	0	12	0	3	14	526,2	Tokelau
-	1	-	0	-	3	1	42,9	Tonga
4 628	6	5	-	0	94	4 640	49,5x	Trinidad and Tobago
9 885	12 790	9 756	2 325	5 530	45 696	40 286	88,2	Tunisia
55 575	48 633	49 113	31 766	46 276	303 076	231 362	76,3	Turkey
3	2	5	8	5	4	23	539,5	Turkmenistan
-	-	0	-	1	33	1	4,1	Tuvalu
3	1	2	2	8	45	17	36,9	Uganda
44 784	33 030	41 727	23 438	18 180	320 227	161 159	50,3	Ukraine
174	150	196	257	153	1 265	931	73,6	Uruguay
246	113	184	50	70	711	663	93,3	Uzbekistan
-	-	-	-	-	-	-	x	Vanuatu
146	135	19	2	1	137	304	222,8	Venezuela, Bolivarian Republic of
-	5	-	0	2	2	7	281,6	Christmas Island
250 316	303 217	429 361	195 777	217 164	1 650 396	1 395 836	84,6	Viet Nam
-	-	-	-	-	-	-	x	Timor-Leste
-	-	-	1	1	1	1	160,1	Wallis and Futuna
169	1	0	0	1	5	171	37,5x	Zambia
0	-	-	-	-	-	0	x	Western Sahara
1	1	1	10	1	31	14	43,4	Zimbabwe

## Teritoriálna štruktúra celkového vývozu podľa krajín po mesiacoch

v tis. EUR, FOB

Krajina určenia	2019							
	5.	6.	7.	8.	9.	10.	11.	12.
<b>SPOLU</b>	<b>6 955 570</b>	<b>6 474 143</b>	<b>5 837 749</b>	<b>5 906 321</b>	<b>7 019 105</b>	<b>7 831 396</b>	<b>7 350 948</b>	<b>5 806 431</b>
AFRIKA	76 029	57 138	53 742	50 614	71 434	71 476	67 600	69 846
AMERIKA	332 690	271 411	201 613	149 294	170 498	277 214	300 999	232 402
ANTARKTÍDA	-	1	-	-	-	3	0	33
AUSTRÁLIA	21 453	22 824	19 509	14 238	16 349	115 151	23 061	12 832
ÁZIA	344 058	366 844	313 391	342 504	389 646	363 847	310 213	323 575
EURÓPA	6 179 839	5 754 125	5 247 637	5 348 439	6 369 417	7 001 928	6 646 683	5 164 817
OCEÁNIA	46	180	188	78	377	327	211	405
Nešpecifikované štáty a územia	1 455	1 620	1 668	1 155	1 384	1 451	2 181	2 521
Nešpecifikované členské štáty EÚ	5 068	5 092	5 605	6 611	4 355	5 859	4 486	5 130
OECD	6 114 932	5 645 268	5 114 922	5 136 623	6 162 393	6 877 267	6 470 851	5 112 612
EÚ-27B	5 503 240	5 120 080	4 691 477	4 648 466	5 595 100	6 116 084	5 989 550	4 628 042
EZVO	108 840	106 982	87 211	103 132	115 740	132 754	133 015	90 830
Afganistan	26	17	54	7	58	41	14	25
Albánsko	2 155	2 905	1 483	1 787	2 759	3 232	3 303	2 872
Alžírsko	7 857	1 151	3 026	1 390	948	1 205	896	1 756
Americká Samoa	-	-	-	-	-	-	-	-
Americké Panenské ostrovy	1	-	-	-	111	-	-	-
Andorra	8	15	6	6	6	160	2	9
Angola	240	198	153	124	427	538	1 809	4 087
Anguilla	-	-	-	54	1	-	-	-
Antarktída	-	-	-	-	-	-	0	33
Antigua a Barbuda	-	-	0	-	-	-	-	-
Argentína	927	777	1 128	1 111	1 250	1 392	1 437	1 454
Arménsko	409	330	165	125	180	331	461	309
Aruba	-	2	10	19	3	-	23	-
Austrália	19 474	20 217	17 006	12 744	13 573	107 890	18 393	10 947
Azerbajdžan	1 175	1 031	336	208	1 048	431	539	299
Bahamy	-	-	-	-	3	-	33	-
Bahrain	292	514	341	1 201	311	638	586	171
Bangladéš	64	655	62	306	235	33	169	587
Barbados	-	-	-	-	0	-	-	-
Belgicko	99 702	84 187	70 635	72 043	79 862	89 694	108 506	89 689
Belize	-	-	-	-	-	-	-	-
Benin	309	241	178	247	328	236	116	218
Bermudy	2	0	0	1	-	2	2	-
Bhután	-	39	-	23	-	-	-	-
Bielorusko	6 767	6 491	7 720	8 536	5 221	10 178	9 596	7 622

## Territorial Structure of Total Export by Countries by Months

Thousand EUR, FOB

2020					Kumulovaná hodnota Cumulated value		Index 2020/2019	Country of destination
1.	2.	3.	4.	5.	2019	2020		
6 606 644	6 646 017	5 936 983	3 597 866	4 572 371	34 233 382	27 359 881	79,9	TOTAL
54 761	35 716	47 752	48 634	32 511	296 873	219 372	73,9	AFRICA
207 344	225 101	236 400	139 145	164 167	1 748 424	972 157	55,6	AMERICA
-	-	-	-	16	2	16	910,3	ANTARCTICA
17 039	17 794	13 588	6 600	25 967	90 908	80 988	89,1	AUSTRALIA
305 558	342 434	322 834	168 651	249 302	1 544 394	1 388 779	89,9	ASIA
6 019 563	6 022 259	5 312 680	3 232 305	4 098 509	30 544 861	24 685 315	80,8	EUROPE
173	101	533	64	293	781	1 164	149,1	OCEANIA
2 208	2 612	3 195	2 467	1 607	7 140	12 090	169,3	Non-specified countries
4 888	6 150	5 704	3 245	4 403	24 103	24 390	101,2	Non-specified EU MS
5 861 912	5 877 953	5 189 104	3 174 854	4 036 332	30 271 667	24 140 155	79,7	OECD
5 301 039	5 263 743	4 679 370	2 906 269	3 706 565	27 104 607	21 856 987	80,6	EU-27B
120 479	129 359	125 910	91 083	97 290	591 229	564 121	95,4	EFTA
109	59	3 193	-	2	145	3 364	23,2x	Afghanistan
3 781	2 697	2 121	1 520	2 023	9 836	12 142	123,4	Albania
783	533	1 512	1 148	721	29 809	4 698	15,8	Algeria
-	-	-	-	-	-	-	x	American Samoa
112	-	0	-	-	1	112	91,8x	Virgin Islands, United States
4	85	4	1	2	39	95	243,2	Andorra
4	142	824	3 039	3 278	734	7 287	993,0	Angola
-	-	-	-	-	-	-	x	Anguilla
-	-	-	-	16	-	16	x	Antarctica
-	0	-	-	-	4	0	7,4	Antigua and Barbuda
2 039	3 178	3 473	1 016	1 567	4 425	11 273	254,8	Argentina
500	648	1 501	152	1 817	1 547	4 618	298,6	Armenia
46	-	65	-	28	58	139	238,9	Aruba
15 559	15 211	10 864	5 495	18 164	80 159	65 293	81,5	Australia
409	346	842	924	984	9 363	3 506	37,4	Azerbaijan
30	-	-	-	-	28	30	105,4	Bahamas
692	584	231	1 076	1 660	5 530	4 244	76,7	Bahrain
147	778	462	81	330	874	1 798	205,8	Bangladesh
-	-	-	-	-	-	-	x	Barbados
101 248	103 622	92 241	52 710	75 337	478 799	425 158	88,8	Belgium
-	8	-	-	-	-	8	x	Belize
310	412	758	86	140	1 266	1 704	134,7	Benin
2	0	-	-	2	3	4	148,4	Bermuda
-	-	18	-	-	3	18	538,1	Bhutan
7 249	8 148	11 127	7 103	5 104	27 926	38 732	138,7	Belarus

**Teritoriálna štruktúra celkového vývozu podľa krajín po mesiacoch**

1. pokračovanie  
v tis. EUR, FOB

Krajina určenia	2019							
	5.	6.	7.	8.	9.	10.	11.	12.
Bonaire, Sint Eustatius a Saba	-	-	-	-	-	-	-	12
Bosna a Hercegovina	10 438	8 551	9 311	7 334	9 895	10 037	8 366	9 058
Botswana	84	5	30	12	9	-	391	22
Bouvetov ostrov	-	-	-	-	-	-	-	-
Brazília	9 895	14 375	10 230	10 650	8 254	10 855	10 483	13 347
Britské indickooceánske územie	-	-	-	-	-	-	-	-
Britské panenské ostrovy	-	-	-	-	-	2	-	-
Brunejsko-darussalamský štát	-	58	20	0	7	53	2	55
Bulharsko	37 479	42 098	38 210	38 881	46 032	47 574	55 975	33 869
Burkina	93	65	10	365	77	30	32	48
Burundi	-	-	-	-	-	-	65	1
Ceuta	-	31	-	-	-	-	1	-
Cookove ostrovy	-	-	-	-	-	-	-	-
Curaçao	134	-	36	80	12	46	36	2
Cyprus	6 632	9 648	8 266	8 927	4 237	4 356	1 638	1 860
Čad	-	-	-	-	-	-	-	-
Česká republika	757 128	722 287	680 117	659 189	786 974	834 443	811 203	653 903
Čierna Hora	3 004	3 205	2 815	1 676	1 197	1 536	2 447	1 451
Čile	2 684	1 499	3 140	3 961	7 579	4 243	3 839	2 072
Čína	171 677	163 437	122 638	145 682	183 422	157 748	124 426	91 765
Dánsko	55 008	58 724	53 588	52 506	51 392	56 974	49 833	42 070
Dominika	-	-	21	-	-	-	-	-
Dominikánska republika	581	273	465	130	778	179	785	269
Džibutsko	0	-	-	-	-	93	-	44
Egypt	13 157	12 402	10 188	9 265	23 538	21 871	25 008	21 599
Ekvádor	579	741	1 643	3 917	2 384	2 485	7 120	2 512
Eritrea	-	-	-	-	-	-	-	-
Estónsko	13 240	10 951	6 595	7 800	10 524	11 189	7 973	8 328
Etiópia	61	76	53	3	4	911	137	31
Faerské ostrovy	0	57	1	120	8	1	2	3
Falklandské ostrovy	0	-	-	0	-	-	-	0
Fidži	-	-	-	-	4	-	-	-
Filipíny	704	1 259	197	389	306	412	231	77
Fínsko	21 744	16 662	14 180	19 048	23 637	26 804	25 387	17 739
Francúzska Polynézia	1	7	6	24	14	3	5	-

## Territorial Structure of Total Export by Countries by Months

1st continuation  
Thousand EUR, FOB

2020					Kumulovaná hodnota Cumulated value		Index 2020/2019	Country of destination
1.	2.	3.	4.	5.	2019	2020		
-	-	-	-	-	-	-	x	Bonaire, Sint Eustatius and Saba
10 151	10 143	9 011	6 277	6 975	45 422	42 556	93,7	Bosnia and Herzegovina
0	9	14	-	2	183	26	14,3	Botswana
-	-	-	-	-	-	-	x	Bouvet Island
8 031	10 186	8 745	4 788	5 190	36 004	36 941	102,6	Brazil
-	-	-	-	-	-	-	x	British Indian Ocean Territory
0	-	-	1	-	-	1	x	Virgin Islands, British
181	-	0	48	300	38	529	14,0x	Brunei Darussalam
39 412	40 992	39 961	21 044	30 046	208 035	171 454	82,4	Bulgaria
4	19	189	207	45	322	464	144,2	Burkina Faso
-	-	-	-	-	1	-	-	Burundi
-	-	-	-	-	10	-	-	Ceuta
-	-	-	-	-	-	-	x	Cook Islands
98	79	2	-	-	256	179	69,9	Curaçao
2 108	3 352	2 740	1 804	2 091	23 160	12 094	52,2	Cyprus
-	-	-	-	-	-	-	x	Chad
670 080	659 760	665 986	489 982	570 405	3 703 638	3 056 212	82,5	Czech Republic
1 700	2 276	1 087	791	1 042	10 148	6 896	68,0	Montenegro
1 655	2 909	2 190	1 451	1 956	17 093	10 161	59,4	Chile
110 083	100 925	74 227	48 530	79 071	707 421	412 836	58,4	China
50 082	55 451	53 541	37 661	47 398	271 442	244 133	89,9	Denmark
-	-	-	-	-	-	-	x	Dominica
74	231	54	111	126	2 037	597	29,3	Dominican Republic
-	-	0	23	-	5	23	468,5	Djibouti
13 537	7 963	9 941	29 385	2 489	57 017	63 316	111,0	Egypt
2 614	4 720	6 351	642	211	3 894	14 537	373,3	Ecuador
-	-	-	-	-	-	-	x	Eritrea
6 521	10 065	9 694	4 546	6 326	46 772	37 152	79,4	Estonia
48	20	21	23	14	723	125	17,4	Ethiopia
1	840	-	38	88	25	968	38,3x	Faroe Islands
-	-	-	-	-	0	-	-	Falkland Islands
-	-	196	-	-	-	196	x	Fiji
202	387	285	377	2 688	1 724	3 940	228,5	Philippines
22 643	23 311	18 160	12 219	20 819	105 546	97 152	92,0	Finland
1	1	6	2	1	97	11	11,0	French Polynesia

## Teritoriálna štruktúra celkového vývozu podľa krajín po mesiacoch

2. pokračovanie  
v tis. EUR, FOB

Krajina určenia	2019							
	5.	6.	7.	8.	9.	10.	11.	12.
Francúzske južné územia	-	1	-	-	-	3	-	1
Francúzsko	490 049	503 822	405 791	308 369	472 003	521 778	609 643	586 294
Gabon	28	25	63	71	15	100	40	174
Gambia	-	8	-	-	-	8	-	-
Ghana	347	465	765	52	310	686	671	81
Gibraltár	71	-	12	-	196	385	149	251
Grécko	28 602	27 055	23 262	22 885	28 129	34 565	26 823	21 262
Grenada	-	-	-	-	-	-	-	-
Grónsko	-	-	-	-	-	-	-	-
Gruzínsko	1 223	1 331	573	1 469	851	569	605	2 389
Guam	-	-	-	0	-	0	0	0
Guatemala	847	320	42	164	85	167	410	870
Guinea	32	-	-	1 775	1	337	365	89
Guinea-Bissau	9	-	-	-	-	-	-	-
Guyana	37	-	45	-	19	56	-	19
Haiti	1	-	-	-	-	-	-	-
Heardov ostrov a Mcdonaldove ostrovy	-	-	-	-	-	-	-	-
Holandsko	130 651	137 106	115 114	125 603	146 348	165 210	140 788	132 224
Honduras	43	107	86	-	182	120	-	1
Hongkong	3 587	5 368	3 578	2 819	3 784	3 960	3 865	2 484
Chorvátsko	37 936	36 035	36 342	36 351	41 537	49 384	49 981	32 766
India	5 657	9 118	11 071	11 112	8 793	8 816	8 449	13 084
Indonézia	516	5 895	495	77	357	1 552	352	743
Irak	361	303	459	241	413	369	229	594
Íránska islamská republika	27	13	140	213	75	138	4	924
Írsko	10 028	7 758	8 988	6 911	6 871	11 123	16 904	11 764
Island	924	1 258	1 020	396	554	938	544	803
Izrael	15 214	12 574	22 928	10 111	22 169	28 499	25 282	20 354
Jamajka	473	97	24	18	272	125	204	102
Japonsko	11 520	24 950	14 702	18 206	9 955	18 164	20 446	8 594
Jemen	57	63	-	261	10	-	-	-
Jordánsko	1 214	975	1 087	2 643	467	11 482	4 854	6 579
Južná Afrika	13 880	10 163	10 694	10 414	14 206	12 338	10 000	10 825
Južná Georgia a Južné Sandwichove ostrovy	-	-	-	-	-	-	-	-
Južný Sudán	-	-	-	-	5	-	-	6

## Territorial Structure of Total Export by Countries by Months

2nd continuation  
Thousand EUR, FOB

2020					Kumulovaná hodnota Cumulated value		Index 2020/2019	Country of destination
1.	2.	3.	4.	5.	2019	2020		
-	-	-	-	-	2	-	-	French Southern Territories
500 350	494 843	302 083	118 409	279 215	2 251 293	1 694 900	75,3	France
22	44	100	2	18	1 448	185	12,8	Gabon
9	-	9	-	-	9	18	202,4	Gambia
897	76	587	17	366	1 367	1 943	142,2	Ghana
211	166	-	851	2 463	215	3 691	17,1x	Gibraltar
28 851	22 353	9 271	7 844	13 233	137 047	81 552	59,5	Greece
-	-	-	-	-	-	-	x	Grenada
-	-	-	-	-	1	-	-	Greenland
632	787	722	287	785	5 333	3 214	60,3	Georgia
-	0	-	-	-	-	0	x	Guam
521	554	1 418	654	1 235	4 570	4 382	95,9	Guatemala
158	449	55	-	2	1 172	664	56,7	Guinea
-	-	-	-	-	21	-	-	Guinea-Bissau
23	-	-	-	4	83	28	33,1	Guyana
-	-	-	-	-	1	-	-	Haiti
-	-	-	-	-	-	-	x	Heard Island and McDonald Islands
134 608	142 701	122 584	95 420	139 232	702 127	634 546	90,4	Netherlands
29	2	101	2	232	653	367	56,2	Honduras
2 799	2 711	3 810	3 340	4 326	21 026	16 986	80,8	Hong Kong
40 108	46 280	39 732	20 173	28 138	204 430	174 432	85,3	Croatia
12 054	13 703	9 882	1 447	4 239	30 056	41 325	137,5	India
391	547	44 828	381	768	2 145	46 914	21,9x	Indonesia
233	452	341	187	232	963	1 445	150,0	Iraq
560	762	304	989	1 180	895	3 795	423,9	Iran, Islamic Republic of
14 799	15 703	14 366	6 758	10 835	63 639	62 461	98,1	Ireland
1 059	1 012	2 911	538	1 091	4 412	6 611	149,9	Iceland
15 292	27 226	23 348	15 652	11 130	132 848	92 648	69,7	Israel
108	279	70	-	303	982	760	77,4	Jamaica
10 218	9 132	11 617	5 187	22 856	58 458	59 010	100,9	Japan
48	12	-	-	13	596	73	12,3	Yemen
4 952	4 813	8 174	960	3 846	8 444	22 745	269,4	Jordan
12 185	9 615	8 966	2 276	7 263	54 097	40 305	74,5	South Africa
-	-	-	-	-	-	-	x	South Georgia and South Sadwich Islands
-	13	-	-	-	-	13	x	South Sudan



**Teritoriálna štruktúra celkového vývozu podľa krajín po mesiacoch**

3. pokračovanie  
v tis. EUR, FOB

Krajina určenia	2019							
	5.	6.	7.	8.	9.	10.	11.	12.
Kajmanie ostrovy	5	36	8	2	-	-	5	-
Kambodža	144	79	13	27	147	63	342	221
Kamerun	279	89	60	139	97	427	314	132
Kanada	14 785	12 575	11 864	8 492	7 072	17 672	21 854	14 034
Kapverdy	-	-	-	0	-	2	-	-
Katar	2 493	1 391	2 507	1 851	2 019	2 823	1 887	1 206
Kazachstan	1 702	1 705	1 392	1 756	4 289	1 305	4 445	6 931
Keňa	191	370	113	257	374	244	21	756
Kirgizská republika	73	20	548	174	397	326	115	95
Kiribati	-	-	-	-	-	-	-	-
Kokosové ostrovy (alebo Keelingove ostrovy)	-	-	-	-	-	-	-	-
Kolumbia	3 545	6 331	3 121	3 374	6 459	9 138	11 831	6 408
Komory	-	-	-	4	-	-	-	17
Konžská republika	483	26	409	1	32	655	1	296
Konžská demokratická rep.	41	84	43	45	474	-	6	183
Kórejská ľudovodemokratická republika	-	-	-	-	-	-	-	-
Kórejská republika	33 336	43 076	43 361	56 251	49 402	7 778	14 800	58 052
Kosovo	1 018	798	788	1 472	1 853	1 607	2 348	1 406
Kostarika	320	315	249	873	1 104	358	201	886
Kuba	1 528	1 512	636	1 033	631	504	468	943
Kuvajť	13 927	14 603	1 590	8 035	5 599	9 828	7 799	14 838
Laoská ľudovodemokratická republika	56	5	-	56	-	182	7	-
Lesotho	9	-	0	-	-	-	-	-
Libanon	2 704	1 604	2 439	1 091	1 230	3 283	988	541
Libéria	542	19	434	108	-	2	-	-
Líbya	352	11	119	10	372	199	164	239
Lichtenštajnsko	1 046	1 049	781	664	940	769	1 382	744
Litva	20 191	12 201	15 778	15 808	16 228	18 349	18 926	11 352
Lotyšsko	11 751	12 836	13 114	12 165	13 686	12 566	14 150	9 298
Luxembursko	8 440	7 942	6 376	8 478	10 944	10 317	10 861	7 550
Macao	-	25	-	14	21	12	38	2
Madagaskar	153	70	39	435	90	244	311	97
Maďarsko	445 578	392 171	402 841	392 047	481 077	501 387	447 441	341 674
Malajzia	1 109	1 350	1 097	1 137	1 330	1 119	1 307	843
Malawi	-	108	148	-	-	16	17	-
Maldivy	-	10	24	-	1	-	0	3
Mali	4 186	476	41	-	2 514	502	-	24

## Territorial Structure of Total Export by Countries by Months

3rd continuation  
Thousand EUR, FOB

2020					Kumulovaná hodnota Cumulated value		Index 2020/2019	Country of destination
1.	2.	3.	4.	5.	2019	2020		
-	1	-	-	-	213	1	0,7	Cayman Islands
9	130	-	156	965	548	1 261	230,0	Cambodia
47	104	330	14	215	478	711	148,7	Cameroon
12 966	23 013	17 291	10 566	11 537	129 800	75 372	58,1	Canada
-	-	30	-	12	-	42	x	Cape Verde
914	2 041	1 308	4 587	4 906	13 066	13 757	105,3	Qatar
2 862	5 993	6 518	2 858	1 080	5 081	19 311	380,1	Kazakhstan
1 709	175	1 606	258	1 043	2 568	4 792	186,6	Kenya
265	536	150	9	74	559	1 033	184,9	Kyrgyz, Republic
-	-	-	-	-	-	-	x	Kiribati
-	-	-	-	-	-	-	x	Cocos Islands (or Keeling Is.)
3 386	3 874	5 294	3 509	5 492	28 882	21 555	74,6	Colombia
-	-	17	-	17	19	34	181,4	Comoros
3	34	4	-	-	1 363	41	3,0	Congo
-	-	37	-	34	277	71	25,6	Congo, Democr. Republic of
-	-	-	-	-	-	-	x	Korea, Democratic People's Republic of
29 049	38 196	28 922	8 081	20 087	82 062	124 336	151,5	Korea, Republic of
1 259	1 238	1 311	735	1 185	5 387	5 728	106,3	Kosovo
296	486	382	42	1 098	976	2 304	236,1	Costa Rica
315	111	714	167	274	11 651	1 581	13,6	Cuba
2 293	8 658	2 853	6 958	6 728	42 254	27 491	65,1	Kuwait
-	9	-	8	-	168	17	10,0	Lao, People's Democratic Republic of
-	-	-	-	-	9	-	-	Lesotho
4 114	1 399	1 014	916	2 303	14 326	9 745	68,0	Lebanon
-	675	-	288	326	818	1 288	157,4	Liberia
41	143	1 099	432	97	1 147	1 813	158,0	Libya
799	849	920	798	764	4 524	4 130	91,3	Liechtenstein
15 281	14 564	15 165	7 868	13 293	82 368	66 170	80,3	Lithuania
10 754	10 001	11 731	8 359	9 074	60 147	49 919	83,0	Latvia
10 253	9 739	8 343	3 078	5 753	45 159	37 165	82,3	Luxembourg
0	63	197	53	71	6	384	60,1x	Macao
168	227	130	20	324	792	868	109,5	Madagascar
432 761	426 147	402 568	269 614	317 790	2 135 040	1 848 880	86,6	Hungary
723	1 438	863	509	742	5 664	4 275	75,5	Malaysia
13	-	-	-	14	609	27	4,4	Malawi
14	-	10	6	7	67	37	56,1	Maldives
45	1 410	8	-	110	5 514	1 573	28,5	Mali

**Teritoriálna štruktúra celkového vývozu podľa krajín po mesiacoch**

4. pokračovanie  
v tis. EUR, FOB

Krajina určenia	2019							
	5.	6.	7.	8.	9.	10.	11.	12.
Malta	887	1 097	550	1 791	761	917	608	822
Maroko	21 944	20 867	14 656	18 848	19 019	20 900	15 561	17 502
Marshallove ostrovy	-	-	37	-	-	-	-	-
Maurícius	1 043	182	771	493	231	768	468	351
Mauritánia	-	10	0	4	-	-	2	-
Melilla	0	-	-	-	-	36	-	-
Menšie odľahlé ostrovy Spojených štátov	-	-	-	-	-	-	-	-
Mexiko	21 130	21 000	24 660	17 449	20 957	22 875	20 866	12 420
Mikronézske federatívne štáty	-	-	-	-	3	85	-	1
Mjanmarsko	-	36	45	0	49	2	30	44
Mnohonárodnostný štát Bolívia	83	86	102	33	80	65	68	41
Moldavská republika	2 814	3 183	2 362	2 513	3 857	3 371	3 438	2 419
Mongolsko	128	139	129	258	249	266	55	41
Montserrat	-	-	-	0	-	-	-	-
Mozambik	288	484	10	38	211	492	14	13
Namíbia	176	62	8	48	17	1	39	16
Nauru	-	-	-	-	-	-	-	-
Nemecko	1 525 822	1 438 191	1 270 500	1 393 683	1 570 648	1 692 136	1 693 275	1 185 914
Nepál	18	46	5	-	2	21	25	14
Niger	-	37	101	-	3	8	-	-
Nigéria	2 231	744	1 773	647	863	1 502	1 239	1 519
Nikaragua	12	-	8	11	-	-	129	-
Niue	-	-	-	-	-	-	-	-
Nórsko	12 031	11 561	10 992	12 415	11 512	12 370	13 274	16 726
Nová Kaledónia	45	173	145	27	53	239	205	129
Nový Zéland	1 980	2 607	2 503	1 494	2 776	7 260	4 667	1 885
Okupované palestínske územie	375	205	80	105	132	125	327	703
Omán	2 515	2 662	3 040	2 461	1 446	3 522	4 316	2 885
Ostrov Norfolk	-	-	-	-	-	-	-	-
Ostrovy Turks a Caicos	-	-	-	-	-	32	-	-
Pakistan	700	508	387	87	665	336	340	635
Palau	-	-	-	-	-	-	-	-
Panama	673	246	583	259	69	134	766	85
Papua-Nová Guinea	0	0	0	27	303	-	-	276
Paraguaj	541	301	467	436	547	817	410	551
Peru	1 345	1 434	976	558	1 196	665	612	234

## Territorial Structure of Total Export by Countries by Months

4th continuation  
Thousand EUR, FOB

2020					Kumulovaná hodnota Cumulated value		Index 2020/2019	Country of destination
1.	2.	3.	4.	5.	2019	2020		
948	1 354	1 662	302	6 986	4 454	11 252	252,6	Malta
14 461	8 085	12 818	5 645	7 422	85 317	48 431	56,8	Morocco
-	-	-	-	-	-	-	x	Marshall Islands
179	498	823	80	1 073	3 819	2 654	69,5	Mauritius
-	32	-	3	-	5	35	740,2	Mauritania
0	-	-	-	-	0	0	52,5x	Melilla
-	37	-	-	-	1	37	52,5x	United States Minor Outlying Islands
11 628	14 430	12 812	13 353	10 633	122 701	62 856	51,2	Mexico
-	-	-	-	-	1	-	-	Micronesia, Feder. States of
0	233	33	16	-	42	282	664,0	Myanmar
1	13	19	9	113	213	155	72,8	Bolivia, Plurinational State of
2 740	2 994	4 775	1 663	2 651	13 049	14 824	113,6	Moldova, Republic of
64	90	90	166	131	516	542	105,1	Mongolia
-	-	-	-	-	-	-	x	Montserrat
245	138	65	-	341	1 170	788	67,4	Mozambique
17	-	4	13	0	372	35	9,4	Namibia
-	-	-	-	-	-	-	x	Nauru
1 482 722	1 433 214	1 304 955	768 798	946 780	7 701 210	5 936 470	77,1	Germany
1	45	6	87	-	36	139	390,8	Nepal
6	-	421	-	4	17	431	25,7x	Niger
677	659	538	684	763	4 622	3 320	71,8	Nigeria
-	-	24	-	24	19	49	258,0	Nicaragua
-	-	-	-	-	-	-	x	Niue
28 339	24 507	17 127	10 411	24 046	70 839	104 430	147,4	Norway
172	34	41	62	249	675	559	82,8	New Caledonia
1 479	2 583	2 724	1 106	7 803	10 749	15 695	146,0	New Zealand
-	666	129	4	278	2 975	1 077	36,2	Occupied Palestinian Territory
1 247	2 501	2 958	2 591	3 543	8 433	12 839	152,2	Oman
-	-	-	-	-	-	-	x	Norfolk Island
-	-	-	-	0	-	0	x	Turks and Caicos Islands
778	946	901	454	193	4 220	3 272	77,5	Pakistan
-	-	-	-	-	-	-	x	Palau
49	116	389	42	205	2 856	800	28,0	Panama
-	29	290	-	43	7	362	51,9x	Papua New Guinea
95	427	231	16	55	2 165	824	38,0	Paraguay
336	1 126	464	298	374	7 463	2 598	34,8	Peru

**Teritoriálna štruktúra celkového vývozu podľa krajín po mesiacoch**

5. pokračovanie  
v tis. EUR, FOB

Krajina určenia	2019							
	5.	6.	7.	8.	9.	10.	11.	12.
Pitcairnove ostrovy	-	-	-	-	-	-	-	-
Pobrežie Slonoviny	1 141	661	76	-	88	788	258	18
Poľsko	519 425	439 739	468 663	475 810	518 309	588 338	546 166	423 718
Portugalsko	22 726	22 035	18 044	17 790	24 407	25 685	27 302	24 886
Rakúsko	357 344	310 145	359 347	333 238	397 539	410 043	384 949	358 981
Rovníková Guinea	-	-	-	73	-	-	-	-
Rumunsko	183 365	166 046	146 146	156 264	177 676	217 110	211 092	125 161
Ruská federácia	119 245	125 320	90 702	106 208	90 647	142 353	125 367	97 361
Rwanda	10	1	1 795	5	0	-	-	-
Saint Pierre a Miquelon	-	-	-	-	-	-	-	-
Salvádor	0	-	-	14	-	20	7	2
Samoa	-	-	-	-	-	-	-	-
San Maríno	493	499	865	456	607	629	616	310
Saudská Arábia	5 477	8 249	6 258	8 255	15 739	10 441	9 976	11 007
Senegal	73	860	413	39	808	217	104	41
Severné Macedónsko	7 416	5 152	6 228	6 560	6 726	8 052	8 308	4 983
Severné Mariány	-	-	-	-	-	-	-	-
Seychely	-	20	9	50	1	-	-	72
Sierra Leone	-	-	25	-	-	-	-	3
Singapur	2 070	2 146	2 512	1 534	2 698	2 050	2 510	1 521
Slovensko	-	-	-	-	-	-	-	-
Slovinsko	54 597	51 804	44 895	44 440	51 631	51 601	52 887	36 758
Somálsko	-	-	39	49	-	217	-	-
Spojené arabské emiráty	14 140	10 926	14 323	12 686	10 598	21 629	18 182	18 070
Spojené kráľovstvo	339 593	284 967	242 994	364 505	427 291	470 880	268 907	237 722
Spojené štáty americké	271 957	206 821	139 336	95 618	111 078	203 642	218 841	175 488
Srbsko	31 324	26 996	26 302	28 058	34 856	35 853	31 054	27 568
Srí Lanka	1 015	425	410	1 538	911	1 277	574	144
Stredoafriická republika	-	-	9	22	-	-	-	51
Sudán	27	160	331	-	360	293	154	428
Surinam	-	-	-	-	20	-	0	5
Svazijsko	-	-	-	-	-	-	-	-
Svätá Helena, Ascension, Tristan da Cunha	-	-	-	-	-	-	-	-
Svätá Lucia	-	-	-	-	4	-	12	9
Svätá stolica (Vatikánsky mestský štát)	-	-	-	-	-	-	-	-

## Territorial Structure of Total Export by Countries by Months

5th continuation  
Thousand EUR, FOB

2020					Kumulovaná hodnota Cumulated value		Index 2020/2019	Country of destination
1.	2.	3.	4.	5.	2019	2020		
-	-	-	-	-	-	-	x	Pitcairn
919	9	92	774	816	2 274	2 610	114,8	Côte d'Ivoire
519 301	508 491	483 868	353 273	380 727	2 554 780	2 245 659	87,9	Poland
29 515	28 521	21 373	6 825	9 922	121 898	96 157	78,9	Portugal
368 422	362 981	366 250	251 875	279 189	1 942 492	1 628 717	83,8	Austria
-	1	-	22	-	10	23	222,2	Equatorial Guinea
153 797	168 436	174 586	75 723	97 595	868 826	670 137	77,1	Romania
116 853	103 362	88 301	50 932	64 918	647 720	424 366	65,5	Russian Federation
-	-	11	-	5	1 670	17	1,0	Rwanda
-	-	-	-	-	26	-	-	St Pierre and Miquelon
39	5	2	8	13	182	67	36,8	El Salvador
-	-	-	-	-	-	-	x	Samoa
679	676	514	203	437	4 028	2 509	62,3	San Marino
9 227	26 736	11 023	7 930	10 150	36 814	65 066	176,7	Saudi Arabia
367	2	39	18	-	2 303	426	18,5	Senegal
6 608	7 726	6 591	3 804	3 326	33 178	28 055	84,6	North Macedonia
-	-	-	-	-	-	-	x	Northern Mariana Islands
3	113	21	-	-	141	136	96,5	Seychelles
13	-	-	2	203	91	218	239,5	Sierra Leone
2 824	1 367	1 618	1 770	1 464	13 222	9 043	68,4	Singapore
-	-	-	-	-	-	-	x	Slovakia
52 161	53 678	46 743	28 820	39 197	286 136	220 599	77,1	Slovenia
9	-	-	40	113	-	162	x	Somalia
31 766	17 007	14 783	11 770	12 388	64 873	87 713	135,2	United Arab Emirates
367 309	394 669	301 284	101 241	132 497	1 665 670	1 297 000	77,9	United Kingdom
160 841	158 372	176 226	102 340	123 097	1 368 302	720 876	52,7	United States
24 413	30 928	30 383	20 800	21 773	153 242	128 297	83,7	Serbia
13	96	22	42	63	5 153	235	4,6	Sri Lanka
-	18	-	1	-	31	20	63,0	Central African Republic
128	238	228	251	82	980	927	94,6	Sudan
21	2	0	-	-	27	23	85,9	Suriname
4	-	-	-	-	-	4	x	Swaziland
-	-	-	-	-	-	-	x	Saint Helena, Ascension and Tristan da Cunha
-	-	-	-	-	12	-	-	St Lucia
-	-	-	-	-	-	-	x	Holy See (Vatican City State)

**Teritoriálna štruktúra celkového vývozu podľa krajín po mesiacoch**

dokončenie  
v tis. EUR, FOB

Krajina určenia	2019							
	5.	6.	7.	8.	9.	10.	11.	12.
Svätý Bartolomej	-	-	0	0	-	-	-	-
Svätý Krištof a Nevis	-	-	-	-	8	-	-	-
Svätý Martin (holandská časť)	-	-	-	-	32	36	36	-
Svätý Tomáš a Princov ostr.	-	-	-	-	-	-	-	-
Svätý Vincent a Grenadiny	-	-	-	-	-	-	-	-
Sýrska arabská republika	75	5	109	424	68	52	52	260
Šalamúnove ostrovy	-	-	-	-	-	-	-	-
Španielsko	231 991	206 190	147 400	133 229	199 749	257 280	216 760	137 265
Švajčiarsko	94 839	93 114	74 418	89 657	102 734	118 677	117 815	72 557
Švédsko	87 947	73 099	49 784	85 587	92 615	132 016	132 631	84 385
Tadžikistan	61	12	-	19	106	18	50	-
Taiwan	3 214	2 245	2 252	1 333	4 015	2 060	1 810	1 994
Taliansko	339 909	325 159	281 344	213 012	337 928	339 382	323 365	243 381
Tanzánijská zjednotená rep.	302	0	18	208	191	9	122	81
Thajsko	2 078	906	1 351	1 304	3 155	1 747	2 508	1 117
Togo	95	1 124	55	78	549	62	100	145
Tokelau	-	-	-	-	-	-	-	-
Tonga	-	-	-	-	-	-	-	-
Trinidad a Tobago	394	2 099	354	614	184	1 385	182	532
Tunisko	5 776	5 530	6 891	5 204	4 964	5 313	8 923	8 822
Turecko	40 048	42 655	46 521	42 308	48 778	56 356	43 722	46 113
Turkménsko	111	56	220	-	25	101	118	49
Tuvalu	-	-	-	-	-	-	-	-
Uganda	86	276	61	3	207	23	171	36
Ukrajina	43 415	58 925	77 359	67 613	73 459	64 817	60 216	52 908
Uruguaj	153	462	2 377	421	122	63	92	102
Uzbekistan	1 177	755	1 434	2 611	1 144	910	856	2 294
Vanuatu	-	-	-	-	-	-	-	-
Venezuelská bolívarovská republika	15	-	-	-	-	137	245	3
Vianočný ostrov	-	-	-	-	-	-	-	-
Vietnam	1 590	3 068	2 500	2 093	2 990	2 981	2 522	4 920
Východný Timor	-	-	-	-	-	-	-	-
Wallis a Futuna	-	-	-	-	-	-	-	-
Zambia	72	21	21	49	42	42	6	-
Západná Sahara	-	-	-	-	-	-	-	-
Zimbabwe	432	19	116	39	59	159	74	20



## Territorial Structure of Total Export by Countries by Months

End of table  
Thousand EUR, FOB

2020					Kumulovaná hodnota Cumulated value		Index 2020/2019	Country of destination
1.	2.	3.	4.	5.	2019	2020		
0	-	-	-	-	-	0	x	Saint Barthélemy
-	-	-	-	-	1	-	-	St Kitts and Nevis
-	-	-	-	-	34	-	-	Sint Maarten (Dutch part)
-	-	-	-	-	-	-	x	Sao Tome and Principe
-	-	-	-	-	-	-	x	St Vincent and the Grenadines
0	-	-	53	-	268	53	19,6	Syrian Arab Republic
-	-	-	-	-	-	-	x	Solomon Islands
193 387	187 554	142 504	65 316	107 608	963 863	696 368	72,2	Spain
90 282	102 992	104 951	79 335	71 389	511 454	448 950	87,8	Switzerland
103 444	100 182	88 443	49 877	77 692	443 129	419 637	94,7	Sweden
42	12	61	41	66	169	221	130,9	Tajikistan
2 724	1 025	2 327	1 690	2 569	13 696	10 335	75,5	Taiwan
312 596	334 298	235 117	144 728	187 482	1 675 076	1 214 220	72,5	Italy
117	340	95	139	57	394	748	189,9	Tanzania (United Republic of)
1 205	1 816	1 798	1 074	2 012	8 535	7 905	92,6	Thailand
74	59	754	7	26	395	919	232,8	Togo
-	-	-	-	-	-	-	x	Tokelau
-	-	-	-	-	-	-	x	Tonga
1 941	732	-	4	115	1 414	2 793	197,5	Trinidad and Tobago
7 539	3 336	4 940	3 320	4 579	30 305	23 714	78,2	Tunisia
53 068	62 651	56 558	32 610	37 247	216 638	242 133	111,8	Turkey
-	3	71	22	-	197	96	48,9	Turkmenistan
-	-	-	-	-	-	-	x	Tuvalu
12	57	37	338	2	505	446	88,2	Uganda
55 086	63 209	50 893	38 993	50 168	233 139	258 349	110,8	Ukraine
33	229	51	127	278	1 280	718	56,1	Uruguay
809	1 400	2 076	1 311	1 385	4 214	6 980	165,6	Uzbekistan
-	-	-	-	-	0	-	-	Vanuatu
15	18	30	-	-	113	64	56,3	Venezuela, Bolivarian Republic of
-	-	-	-	-	-	-	x	Christmas Island
2 041	3 505	2 758	3 264	4 625	13 182	16 192	122,8	Viet Nam
-	-	-	-	-	-	-	x	Timor-Leste
-	-	-	-	-	-	-	x	Wallis and Futuna
5	69	105	18	4	237	201	84,8	Zambia
-	-	-	-	-	-	-	x	Western Sahara
-	-	524	61	491	436	1 076	246,8	Zimbabwe

# Tovarová štruktúra celkového dovozu podľa tried Harmonizovaného systému po mesiacoch

v tis. EUR, FOB

Triedy Harmonizovaného systému		2019							
		5.	6.	7.	8.	9.	10.	11.	12.
	<b>Dovoz spolu</b>	<b>6 850 258</b>	<b>6 244 411</b>	<b>6 090 831</b>	<b>6 070 768</b>	<b>6 889 307</b>	<b>7 484 873</b>	<b>7 227 870</b>	<b>5 807 704</b>
	v tom:								
I.	Živé zvieratá; živočíšne výrobky	96 151	87 578	96 929	90 342	99 866	107 085	110 032	101 286
II.	Rastlinné výrobky	103 208	84 210	86 815	79 529	82 274	91 053	93 925	91 448
III.	Živočíšne a rastlinné tuky, oleje, vosky	11 653	11 396	12 717	12 074	11 394	13 822	12 903	12 245
IV.	Výrobky potravinárskeho priemyslu; nápoje; tabak	200 211	178 910	200 401	188 654	197 760	232 325	201 080	184 259
V.	Nerastné výrobky	568 345	478 774	507 747	531 375	548 537	588 997	484 287	581 317
VI.	Výrobky chemického priemyslu a príbuzných priemyselných odvetví	399 160	358 355	399 016	363 672	399 412	432 100	405 894	352 493
VII.	Plasty, kaučuk a výrobky z nich	416 367	379 982	378 648	352 526	401 819	443 126	394 012	269 715
VIII.	Surové kože, kožky, usne, kožušiny a výrobky z nich; cestovné potreby	30 513	27 486	31 084	28 300	29 460	31 283	29 203	26 775
IX.	Drevo a výrobky z dreva, drevené uhlie, korok a výrobky zo slamy	53 225	51 310	51 310	50 258	50 235	57 748	52 830	38 862
X.	Buničina, celulóza; zberový papier; papier, lepenka a výrobky z nich	81 239	73 694	79 432	73 512	82 307	96 157	88 401	74 553
XI.	Textílie a textilné výrobky	172 640	159 526	186 171	181 808	209 333	227 021	182 147	150 268
XII.	Obuv, klobúky, dáždniky, slniečniky, biče; upravené perá; umelé kvetiny	60 040	69 169	91 692	86 167	93 199	76 174	57 868	57 084
XIII.	Výrobky z kameňa, sadry, cementu, azbestu, sludy; keramika a sklo	96 306	86 528	81 548	83 687	85 137	94 080	85 458	59 141
XIV.	Perly, drahokamy, drahé kovy; umelá bižutéria; mince	29 198	28 537	31 142	22 601	31 483	44 258	37 849	30 179
XV.	Základné kovy a výrobky zo základných kovov	658 789	569 738	613 130	502 594	589 826	644 897	575 385	410 514
XVI.	Stroje, prístroje, elektrické zariadenia, prístroje na záznam a reprodukciu obrazu a zvuku	2 166 517	2 044 262	1 972 630	1 998 177	2 382 351	2 568 522	2 620 176	1 993 678
XVII.	Vozidlá, lietadlá, plavidlá a dopravné zariadenia	1 303 834	1 194 996	947 363	1 074 056	1 187 469	1 283 723	1 370 484	1 013 589
XVIII.	Prístroje optické, fotografické, meracie, lekárske; hodiny a hodinky; hudobné nástroje	138 523	114 194	114 163	114 605	121 802	137 719	137 077	124 351
XIX.	Zbrane a strelivo; ich časti a príslušenstvo	2 896	4 996	3 167	2 821	6 868	4 760	4 375	3 073
XX.	Rôzne priemyselné výrobky	253 504	232 589	197 543	224 162	270 499	301 342	276 206	225 283
XXI.	Umelecké diela, zberateľské predmety a starožitnosti	86	385	83	90	153	170	110	38
	Nešpecifikované	7 854	7 797	8 099	9 758	8 121	8 511	8 167	7 550

# Commodity Structure of Total Import by Sections in Harmonised System by Months

Thousand EUR, FOB

2020					Kumulovaná hodnota Cumulated value		Index 2019/2020	The Name of the Section	
1.	2.	3.	4.	5.	2019	2020			
6 590 523	6 544 180	6 335 703	4 060 848	4 352 637	33 546 303	27 883 891	83,1	<b>Import Total</b>	
								of which:	
103 362	91 222	112 426	84 178	84 273	456 937	475 462	104,1	Live animals; animals products	I.
94 892	103 573	129 220	100 852	99 910	528 002	528 447	100,1	Vegetable products	II.
11 657	13 372	18 310	11 961	9 724	59 353	65 024	109,6	Animal or vegetable fats, oils and waxes	III.
179 913	180 229	238 098	164 592	171 487	911 141	934 319	102,5	Products of food industries; beverages; tobacco	IV.
659 707	538 455	454 060	350 710	255 953	3 120 574	2 258 886	72,4	Mineral products	V.
402 440	394 941	473 368	411 469	345 636	1 997 301	2 027 854	101,5	Products of the chemical or allied industries	VI.
358 453	381 965	362 907	227 889	238 816	1 998 314	1 570 030	78,6	Plastics and articles thereof; rubber and articles thereof	VII.
27 509	27 197	26 265	14 236	16 735	145 564	111 942	76,9	Raw hides and skins, leather, furskins and manufactures thereof; travel goods	VIII.
43 263	49 337	50 404	39 996	44 944	252 370	227 944	90,3	Wood and articles of wood; wood charcoal; cork and manufactures of straw	IX.
73 084	76 892	86 228	67 253	63 794	396 536	367 251	92,6	Pulp of wood, cellulose; waste of paper; paper, paperboard and articles thereof	X.
192 570	169 614	174 435	146 015	142 532	873 014	825 165	94,5	Textiles and textile articles	XI.
84 328	82 763	71 975	44 423	49 164	386 088	332 652	86,2	Footwear, headgear, umbrellas, whips; prepared feathers; artificial flowers	XII.
77 354	78 203	75 753	43 389	53 296	442 845	327 994	74,1	Articles of stone, plaster, cement, asbestos, mica; ceramic products and glass	XIII.
24 791	32 480	15 960	8 978	15 624	138 528	97 833	70,6	Pearls, precious stones, precious metals; imitation jewellery; coins	XIV.
584 942	575 204	589 246	409 874	400 323	3 168 384	2 559 588	80,8	Base metals and articles of base metals	XV.
2 098 877	2 117 451	2 121 851	1 369 948	1 482 244	10 852 344	9 190 372	84,7	Machinery, electr. equipment; sound recorders and reproducers, television image	XVI.
1 153 843	1 229 800	954 426	310 820	586 227	5 960 476	4 235 116	71,1	Vehicles, aircraft, vessels and associated traffic equipments	XVII.
125 391	123 303	118 297	81 073	87 640	622 885	535 704	86,0	Optical, photograp., measuring, medic. apparatus; clocks and watches; music. Instruments	XVIII.
3 912	14 870	3 132	1 080	1 145	22 366	24 139	107,9	Arms and ammunition; parts and accessories thereof	XIX.
224 431	220 321	178 205	98 846	130 778	1 175 562	852 582	72,5	Miscellaneous manufactured articles	XX.
82	103	51	48	25	435	309	71,1	Works of art, collectors' pieces and antiques	XXI.
65 724	42 883	81 084	73 218	72 367	37 284	335 277	899,2	Without specification	

# Tovarová štruktúra celkového vývozu podľa tried Harmonizovaného systému po mesiacoch

v tis. EUR, FOB

Triedy Harmonizovaného systému		2019							
		5.	6.	7.	8.	9.	10.	11.	12.
	<b>Vývoz spolu</b>	<b>6 955 570</b>	<b>6 474 143</b>	<b>5 837 749</b>	<b>5 906 321</b>	<b>7 019 105</b>	<b>7 831 396</b>	<b>7 350 948</b>	<b>5 806 431</b>
	v tom:								
I.	Živé zvieratá; živočišne výrobky	53 464	47 684	52 340	51 397	54 324	59 035	51 450	52 143
II.	Rastlinné výrobky	72 141	62 793	75 114	68 780	68 482	81 942	85 908	78 455
III.	Živočišne a rastlinné tuky, oleje, vosky	4 380	4 296	4 535	4 414	4 540	5 290	4 400	4 008
IV.	Výrobky potravinárskeho priemyslu; nápoje; tabak	109 672	103 440	111 017	107 479	115 795	127 801	119 571	100 237
V.	Nerastné výrobky	168 099	149 598	190 008	210 944	287 532	250 491	226 331	230 756
VI.	Výrobky chemického priemyslu a príbuzných priemyselných odvetví	166 753	172 956	166 765	154 121	178 639	197 583	171 266	149 188
VII.	Plasty, kaučuk a výrobky z nich	387 620	352 406	398 515	313 204	383 931	426 175	373 945	244 699
VIII.	Surové kože, kožky, usne, kožušiny a výrobky z nich; cestovné potreby	20 428	18 350	20 741	20 329	21 751	21 830	18 982	16 534
IX.	Drevo a výrobky z dreva, drevené uhlie, korok a výrobky zo slamy	81 822	75 150	79 308	69 422	79 417	84 462	76 916	54 709
X.	Buničina, celulóza; zberový papier; papier, lepenka a výrobky z nich	112 090	98 909	103 142	99 323	86 601	99 015	95 699	80 815
XI.	Textílie a textilné výrobky	135 255	121 777	130 684	143 228	161 492	164 880	135 584	97 320
XII.	Obuv, klobúky, dáždnyky, slniečniky, biče; upravené perá; umelé kvetiny	69 141	75 228	96 395	97 494	98 142	88 526	60 193	53 262
XIII.	Výrobky z kameňa, sadry, cementu, azbestu, sludy; keramika a sklo	79 624	70 370	71 445	61 745	72 145	78 589	65 601	53 028
XIV.	Perly, drahokamy, drahé kovy; umelá bižutéria; mince	24 240	27 790	27 197	22 606	26 128	35 429	34 933	31 708
XV.	Základné kovy a výrobky zo základných kovov	677 272	588 342	616 079	553 421	609 996	633 257	582 601	434 969
XVI.	Stroje, prístroje, elektrické zariadenia, prístroje na záznam a reprodukciu obrazu a zvuku	2 026 409	1 888 597	1 846 210	1 797 940	2 192 562	2 600 877	2 430 149	1 826 686
XVII.	Vozidlá, lietadlá, plavidlá a dopravné zariadenia	2 469 447	2 347 124	1 593 796	1 894 312	2 276 286	2 550 437	2 510 458	2 032 735
XVIII.	Prístroje optické, fotografické, meracie, lekárske; hodiny a hodinky; hudobné nástroje	76 528	74 040	69 734	60 281	79 517	76 755	78 965	74 805
XIX.	Zbrane a strelivo; ich časti a príslušenstvo	11 180	5 729	1 499	5 175	9 709	9 234	6 464	11 774
XX.	Rôzne priemyselné výrobky	206 422	186 224	178 832	167 494	209 227	236 772	219 108	175 873
XXI.	Umelecké diela, zberateľské predmety a starožitnosti	1 185	46	879	35	48	506	19	145
	Nešpecifikované	2 398	3 297	3 513	3 179	2 841	2 510	2 407	2 582

# Commodity Structure of Total Export by Sections in Harmonised System by Months

Thousand EUR, FOB

2020					Kumulovaná hodnota Cumulated value		Index	The Name of the Section	
1.	2.	3.	4.	5.	2019	2020	2019/2020		
6 606 644	6 646 017	5 936 983	3 597 866	4 572 371	34 233 382	27 359 881	79,9	<b>Export Total</b>	
								of which:	
49 621	44 220	48 962	41 103	41 483	241 792	225 389	93,2	Live animals; animals products	I.
87 157	90 375	105 942	84 750	81 470	427 137	449 695	105,3	Vegetable products	II.
4 040	3 497	5 839	5 479	3 378	21 951	22 233	101,3	Animal or vegetable fats, oils and waxes	III.
109 686	103 911	125 271	99 590	99 488	517 742	537 946	103,9	Products of food industries; beverages; tobacco	IV.
245 742	259 699	185 717	144 627	164 354	1 111 872	1 000 139	90,0	Mineral products	V.
150 570	163 715	181 057	154 677	174 690	849 475	824 710	97,1	Products of the chemical or allied industries	VI.
364 543	365 469	346 207	199 169	236 116	1 948 126	1 511 504	77,6	Plastics and articles thereof; rubber and articles thereof	VII.
23 095	20 480	18 978	9 198	10 051	113 619	81 802	72,0	Raw hides and skins, leather, furskins and manufactures thereof; travel goods	VIII.
66 523	73 936	82 278	58 883	67 482	386 014	349 102	90,4	Wood and articles of wood; wood charcoal; cork and manufactures of straw	IX.
101 862	96 326	102 041	81 239	78 003	539 251	459 472	85,2	Pulp of wood, cellulose; waste of paper; paper, paperboard and articles thereof	X.
146 946	134 772	117 255	79 584	111 979	694 002	590 537	85,1	Textiles and textile articles	XI.
92 462	94 992	74 467	43 044	60 541	428 447	365 506	85,3	Footwear, headgear, umbrellas, whips; prepared feathers; artificial flowers	XII.
66 327	67 022	67 163	41 153	48 333	361 231	289 998	80,3	Articles of stone, plaster, cement, asbestos, mica; ceramic products and glass	XIII.
23 351	29 198	18 120	4 958	11 449	121 541	87 075	71,6	Pearls, precious stones, precious metals; imitation jewellery; coins	XIV.
586 336	576 156	610 200	453 423	419 679	3 394 632	2 645 794	77,9	Base metals and articles of base metals	XV.
1 973 315	1 933 823	1 890 794	1 271 008	1 448 690	10 183 721	8 517 630	83,6	Machinery, electr. equipment; sound recorders and reproducers, television image	XVI.
2 246 479	2 294 790	1 704 878	656 459	1 310 941	11 488 439	8 213 548	71,5	Vehicles, aircraft, vessels and associated traffic equipments	XVII.
70 766	75 598	66 812	47 704	53 297	366 309	314 177	85,8	Optical, photograp., measuring, medic. apparatus; clocks and watches; music. Instruments	XVIII.
5 257	29 375	6 358	2 802	3 196	34 095	46 987	137,8	Arms and ammunition; parts and accessories thereof	XIX.
188 413	186 084	176 307	116 920	145 431	991 934	813 154	82,0	Miscellaneous manufactured articles	XX.
377	100	26	14	111	1 367	630	46,0	Works of art, collectors' pieces and antiques	XXI.
3 775	2 476	2 310	2 081	2 208	10 684	12 851	120,3	Without specification	

**Tovarová štruktúra podľa kapitol Harmonizovaného systému po mesiacoch**

v tis. EUR, FOB/FOB

Kód HS	Kapitoly Harmonizovaného systému		2019							
			5.	6.	7.	8.	9.	10.	11.	12.
	SPOLU	D	<b>6 850 258</b>	<b>6 244 411</b>	<b>6 090 831</b>	<b>6 070 768</b>	<b>6 889 307</b>	<b>7 484 873</b>	<b>7 227 870</b>	<b>5 807 704</b>
		V	<b>6 955 570</b>	<b>6 474 143</b>	<b>5 837 749</b>	<b>5 906 321</b>	<b>7 019 105</b>	<b>7 831 396</b>	<b>7 350 948</b>	<b>5 806 431</b>
	v tom:									
01	Živé zvieratá	D	6 893	6 246	6 608	5 823	6 032	6 756	8 821	7 139
		V	13 790	10 986	12 069	14 074	16 993	17 894	14 665	16 499
02	Mäso a jedlé droby	D	48 547	45 522	49 983	46 154	53 755	54 482	56 505	51 253
		V	13 370	10 906	12 541	10 842	11 344	12 155	12 329	12 341
03	Ryby, kôrovce, mäkkýše a ostatné vodné bezstavovce	D	5 123	4 145	4 062	3 566	5 335	5 696	5 959	8 150
		V	626	615	633	591	551	603	837	739
04	Mlieko, vajcia, med, jedlé výrobky živočíšneho pôvodu	D	32 734	29 157	33 632	33 027	33 059	38 193	36 439	33 100
		V	24 438	23 918	25 803	24 665	24 304	26 963	22 408	21 250
05	Výrobky živočíšneho pôvodu inde neuvedené ani nezahrnuté	D	2 854	2 507	2 643	1 771	1 685	1 958	2 308	1 644
		V	1 240	1 260	1 295	1 224	1 130	1 420	1 211	1 315
06	Živé stromy a ostatné rastliny; cibuľky, korene; rezané kvety	D	10 140	6 487	5 214	5 286	6 995	7 272	6 090	4 670
		V	909	928	938	832	1 085	1 399	3 310	1 289
07	Zelenina, jedlé rastliny, korene a hľuzy	D	31 049	23 901	18 733	17 612	17 749	18 419	20 262	23 093
		V	5 557	4 075	3 646	4 390	4 074	3 855	3 609	4 080
08	Jedlé ovocie a orechy; šupy citrusových plodov a melónov	D	32 120	29 742	29 449	24 432	26 220	29 597	34 093	34 485
		V	6 791	4 753	5 713	4 934	6 706	10 744	11 694	8 726
09	Káva, čaj, maté a koreniny	D	12 881	9 625	10 613	10 976	11 001	14 875	13 984	10 729
		V	10 844	11 301	12 565	12 983	14 370	13 521	12 036	11 285
10	Obilniny	D	6 499	4 947	5 016	6 539	7 280	7 524	6 936	5 659
		V	16 152	15 448	23 058	25 876	19 640	19 623	28 342	20 951
11	Mlynské výrobky; slad; škroby; inulín; pšeničný lepok	D	4 484	4 424	4 441	5 184	5 116	5 608	4 894	4 896
		V	11 932	11 353	13 069	10 689	10 180	11 120	10 056	9 878
12	Olejnaté semená a plody; priem. a liečivé rastliny; slama	D	4 121	3 424	10 910	7 846	5 985	5 932	6 169	5 844
		V	19 736	14 771	15 969	8 907	12 194	21 471	16 595	22 115
13	Šelak, gumy, živice a iné rastlinné šťavy a výťažky	D	1 771	1 374	2 384	1 617	1 859	1 712	1 459	2 051
		V	208	147	144	145	207	182	252	128
14	Rastlinné pletacie materiály a iné výrobky rastlin. pôvodu	D	144	286	56	36	69	114	38	22
		V	12	18	12	23	27	27	14	3
15	Živočíšne a rast. tuky a oleje; upravené jedlé tuky; vosky	D	11 653	11 396	12 717	12 074	11 394	13 822	12 903	12 245
		V	4 380	4 296	4 535	4 414	4 540	5 290	4 400	4 008
16	Prípravky z mäsa, rýb, kôrovcov a z vodných bezstavovcov	D	20 009	19 136	22 330	21 284	21 011	22 665	21 906	21 443
		V	8 686	8 083	9 518	9 384	9 710	9 597	9 079	9 634
17	Cukor a cukrovinky	D	8 336	6 660	8 494	8 013	8 722	11 784	8 996	5 427
		V	17 909	15 839	18 038	13 409	19 358	25 069	23 317	16 350
18	Kakao a kakaové prípravky	D	22 437	18 144	18 130	21 327	29 382	38 570	28 933	18 845
		V	15 946	16 356	19 372	21 742	25 840	25 488	22 200	15 378
19	Prípravky z obilia, múky, škrobu alebo z mlieka; cukr. výrobky	D	26 764	23 679	25 672	25 909	28 832	33 098	28 996	23 745
		V	13 562	12 113	12 070	12 304	12 780	13 464	12 325	11 052
20	Prípravky zo zeleniny, ovocia, orechov al. z iných častí rastlín	D	14 448	12 445	14 557	14 668	15 767	17 006	17 478	15 518
		V	4 303	3 884	4 282	4 308	4 484	5 998	6 328	5 093
21	Rôzne jedlé prípravky	D	30 788	28 680	31 305	26 808	27 890	32 570	25 001	31 215
		V	20 596	20 993	19 446	21 115	22 067	25 967	21 934	20 016
22	Nápoje, liehoviny a ocot	D	37 766	35 979	38 848	35 381	34 353	36 099	35 060	34 428
		V	19 493	18 033	19 426	16 562	13 173	14 331	15 640	15 276
23	Zvyšky a odpady v potrav. priemysle; pripravené krmivo	D	19 373	15 636	18 132	18 211	17 757	18 497	20 149	16 168
		V	8 652	7 779	8 344	8 183	7 623	7 048	8 185	6 963

## Commodity Structure by Chapters in Harmonised System by Months

Thousand EUR, FOB/FOB

2020					Kumulovaná hodnota Cumulated value		Index 2020/2019	Chapters in Harmonised System	Code HS
1.	2.	3.	4.	5.	2019	2020			
<b>6 590 523</b> <b>6 606 644</b>	<b>6 544 180</b> <b>6 646 017</b>	<b>6 335 703</b> <b>5 936 983</b>	<b>4 060 848</b> <b>3 597 866</b>	<b>4 352 637</b> <b>4 572 371</b>	<b>33 546 303</b> <b>34 233 382</b>	<b>27 883 891</b> <b>27 359 881</b>	<b>83,1</b> <b>79,9</b>	I TOTAL	
								E of which:	
8 049	5 787	9 306	5 584	6 328	31 677	35 054	110,7	I Live animals	01
13 385	14 350	12 876	13 201	11 953	59 716	65 764	110,1	E	
52 583	46 619	56 364	41 775	39 012	225 977	236 352	104,6	I Meat and edible meat offal	02
10 212	7 931	10 441	6 773	6 522	57 641	41 878	72,7	E	
5 336	4 203	4 653	3 946	3 761	24 394	21 899	89,8	I Fish and crustaceans, molluscs	03
616	558	536	285	425	2 603	2 421	93,0	E and other aquatic invertebrates	
35 243	32 462	39 812	30 854	33 794	163 214	172 165	105,5	I Dairy produce; birds' eggs; nat.	04
24 303	20 112	23 306	19 451	21 682	114 747	108 854	94,9	E honey; edible animal products	
2 151	2 152	2 292	2 020	1 378	11 675	9 992	85,6	I Products of animal origin, not	05
1 106	1 270	1 803	1 393	901	7 086	6 473	91,3	E elsewhere specified or included	
4 564	8 545	10 214	9 799	10 390	45 161	43 512	96,3	I Live trees and other plants;	06
1 276	2 310	2 682	1 533	984	8 362	8 786	105,1	E bulbs, roots and the like ...	
29 453	30 250	33 850	28 158	27 908	153 168	149 619	97,7	I Edible vegetables and certain	07
5 459	5 490	5 486	5 000	5 272	25 994	26 707	102,7	E roots and tubers	
28 190	26 300	33 337	29 317	32 222	136 760	149 367	109,2	I Edible fruit and nuts;	08
6 896	6 712	8 932	11 785	6 578	40 454	40 902	101,1	E peel of citrus fruits or melons	
9 328	10 514	11 960	10 405	11 490	65 389	53 697	82,1	I Coffee, tea, maté and spices	09
9 471	9 085	11 565	9 856	10 991	58 833	50 969	86,6	E	
10 472	14 176	22 236	8 210	4 161	59 608	59 255	99,4	I Cereals	10
28 999	30 647	40 539	30 889	32 206	134 865	163 280	121,1	E	
4 337	4 559	5 588	4 556	4 294	24 103	23 333	96,8	I Products of the milling industry;	11
10 902	9 875	13 252	8 818	10 930	58 132	53 777	92,5	E malt; starches; inulin; wheat gluten	
6 819	7 392	10 617	8 495	7 622	35 448	40 945	115,5	I Oil seeds and oleaginous fruits;	12
24 002	25 758	23 336	16 656	14 425	99 281	104 178	104,9	E miscellan. grains, seeds & fruit	
1 620	1 791	1 315	1 877	1 736	7 828	8 339	106,5	I Lac; gums, resins and other	13
125	464	122	192	73	1 034	975	94,3	E vegetable saps and extracts	
109	45	104	36	87	536	381	71,1	I Vegetable plaiting materials;	14
27	34	29	20	11	181	121	66,9	E vegetable prod. not els. specified	
11 657	13 372	18 310	11 961	9 724	59 353	65 024	109,6	I Animal or veget. fats and oils,	15
4 040	3 497	5 839	5 479	3 378	21 951	22 233	101,3	E their cleavage products; waxes	
25 914	18 027	26 489	18 187	23 313	96 072	111 930	116,5	I Preparations of meat, of fish	16
10 897	9 577	13 031	7 875	8 192	46 840	49 572	105,8	E or of crustaceans, molluscs	
7 137	8 397	10 366	7 228	6 324	35 940	39 452	109,8	I Sugars and sugar confectionery	17
16 494	16 167	15 402	15 579	14 134	80 508	77 777	96,6	E	
21 584	22 235	25 241	15 591	14 810	114 175	99 461	87,1	I Cocoa and cocoa preparations	18
21 435	17 072	18 534	13 498	12 863	81 434	83 402	102,4	E	
25 919	26 447	38 386	21 780	21 594	124 891	134 126	107,4	I Preparations of cereals, flour,	19
12 657	12 764	15 389	9 850	9 772	60 663	60 432	99,6	E starch, milk; pastrycooks' prod.	
14 810	15 373	19 179	13 881	12 005	70 970	75 248	106,0	I Preparations of vegetables, fruit,	20
3 861	3 724	4 105	3 304	2 906	22 482	17 900	79,6	E nuts or other parts of plants	
24 271	29 441	45 101	31 209	27 289	145 208	157 313	108,3	I Miscellan. edible preparations	21
20 110	21 459	26 762	22 266	22 457	102 134	113 054	110,7	E	
29 691	31 242	35 116	26 734	30 032	162 952	152 816	93,8	I Beverages, spirits and vinegar	22
13 584	14 088	22 306	16 434	20 024	74 977	86 437	115,3	E	
16 140	15 513	16 978	18 618	17 925	85 674	85 173	99,4	I Residues & waste from the food	23
9 843	8 305	9 228	10 113	8 364	46 207	45 852	99,2	E indust.; prepared animal fodder	

# Tovarová štruktúra podľa kapitol Harmonizovaného systému po mesiacoch

1. pokračovanie  
v tis. EUR, FOB/FOB

Kód HS	Kapitoly Harmonizovaného systému		2019							
			5.	6.	7.	8.	9.	10.	11.	12.
24	Tabak a vyrobené tabakové náhradky	D	20 289	18 550	22 933	17 053	14 046	22 036	14 562	17 469
		V	525	360	521	471	762	841	564	475
25	Soľ; síra; zeminy a kamene; sadra; vápno a cement	D	13 892	13 365	12 961	12 541	12 461	14 612	13 467	11 018
		V	27 503	25 214	29 654	26 080	26 288	24 548	25 060	17 083
26	Rudy kovov, trosky a popoly	D	42 749	44 443	34 723	46 452	43 902	32 908	20 721	19 155
		V	3 088	3 148	2 355	2 219	2 522	2 514	1 508	1 330
27	Nerastné palivá, minerálne oleje; bitúmenové látky; miner. vosky	D	511 704	420 966	460 063	472 383	492 174	541 477	450 100	551 145
		V	137 509	121 236	157 999	182 645	258 722	223 429	199 763	212 343
28	Anorganické chemikálie	D	34 578	36 110	35 148	26 999	37 320	30 567	34 427	28 619
		V	13 667	9 087	11 632	10 422	12 058	11 960	12 857	8 897
29	Výrobky organickej chémie	D	31 053	33 069	36 675	24 263	31 741	32 206	24 696	24 265
		V	19 194	17 828	19 832	19 198	18 906	23 023	16 046	14 730
30	Farmaceutické výrobky	D	161 694	137 359	158 493	142 857	154 230	178 864	164 624	145 552
		V	30 884	44 893	29 387	26 883	47 961	38 074	33 822	44 022
31	Hnojivá	D	8 156	9 899	10 211	12 213	9 007	9 536	8 177	6 698
		V	18 941	14 607	16 287	21 074	19 428	15 505	18 415	14 710
32	Farbiarske výťažky; taníny; farbivá, pigmenty; laky; tmely	D	38 844	34 983	35 233	30 401	33 606	34 934	34 773	23 462
		V	7 010	6 267	7 029	5 921	5 904	6 788	8 912	4 765
33	Silice a rezinoidy; voňavkárske, kozmetické a toaletné prípravky	D	31 814	29 308	31 345	32 513	35 506	40 108	44 996	33 215
		V	33 658	38 163	38 967	26 806	37 587	44 096	40 478	26 783
34	Mydlo, pracie, čist. prípravky, vosky, sviečky; model. pasty	D	24 940	22 114	24 459	25 705	26 259	28 614	25 295	21 741
		V	10 480	9 187	10 352	13 472	11 238	12 132	11 595	10 992
35	Albuminoidné látky; modifikované škroby; gleje; enzýmy	D	7 950	7 255	8 597	6 820	8 008	9 099	8 214	6 175
		V	5 451	4 653	4 706	5 388	3 718	6 001	4 787	5 346
36	Výbušniny; pyrotech. výrobky; zápalky; pyroforické zliatiny	D	495	635	447	325	476	907	837	3 188
		V	124	164	97	35	201	90	358	67
37	Fotografický alebo kinematografický tovar	D	2 242	2 279	1 722	1 959	2 312	1 940	2 655	2 089
		V	956	933	471	665	783	724	1 270	881
38	Rôzne chemické výrobky	D	57 395	45 344	56 686	59 617	60 946	65 325	57 198	57 489
		V	26 389	27 174	28 004	24 258	20 854	39 188	22 726	17 996
39	Plasty a výrobky z nich	D	290 978	258 808	262 436	245 884	274 266	304 035	268 368	191 907
		V	208 073	185 886	189 920	168 272	190 291	206 255	178 960	127 722
40	Kaučuk a výrobky z neho	D	125 388	121 174	116 213	106 642	127 554	139 091	125 644	77 809
		V	179 547	166 520	208 595	144 932	193 639	219 920	194 985	116 977
41	Surové kože a kožky (iné ako kožušiny) a usne	D	16 117	14 529	15 459	12 524	14 738	16 361	14 637	12 522
		V	7 571	6 116	6 321	4 777	7 018	6 787	6 812	5 336
42	Kožené výrobky; sedlárske výrobky; cestovné potreby, kabelky	D	14 362	12 825	15 568	15 694	14 584	14 787	14 463	14 186
		V	12 829	12 211	14 394	15 533	14 720	15 023	12 151	11 186
43	Kožušiny a umelé kožušiny; výrobky z nich	D	35	132	57	81	139	135	103	68
		V	28	23	26	18	13	20	19	12
44	Drevo a výrobky z dreva; drevené uhlie	D	52 340	50 479	50 290	49 417	49 295	56 658	51 935	37 998
		V	81 676	75 027	79 102	69 276	79 267	84 298	76 723	54 549
45	Korok a výrobky z korku	D	544	477	662	537	531	584	550	523
		V	24	33	49	34	19	28	51	24
46	Výrobky zo slamy, z esparta; košíkár. tovar a práce z prútia	D	341	354	358	304	408	505	344	341
		V	123	90	157	112	130	137	142	136
47	Vláknina z dreva alebo iných celulóзовých vláknin; zberový papier	D	10 399	8 396	8 534	8 582	9 353	11 315	8 071	9 734
		V	14 483	14 108	15 044	12 518	10 293	8 525	8 472	9 541
48	Papier, lepenka; výrobky z nich alebo z papierenských vláknin	D	61 754	57 041	60 538	54 677	60 980	71 764	64 580	50 443
		V	81 688	70 765	74 014	72 209	60 552	70 929	70 661	57 281



Commodity Structure by Chapters in Harmonised System by Months

1st continuation  
Thousand EUR, FOB/FOB

2020					Kumulovaná hodnota Cumulated value		Index 2020/2019	Chapters in Harmonised System	Code HS
1.	2.	3.	4.	5.	2019	2020			
14 446 804	13 554 756	21 242 514	11 364 670	18 195 777	75 259 2 498	78 801 3 519	104,7 140,9	I Tobacco and manufactured tobacco substitutes	24
9 305 18 602	12 000 21 364	11 882 24 773	12 233 24 773	12 735 24 973	69 423 116 325	58 155 114 486	83,8 98,4	I Salt; sulphur; earths and stone; plastering materials, lime, cement	25
38 129 2 067	34 262 2 507	28 203 1 632	19 183 1 528	13 486 2 039	249 542 10 352	133 265 9 772	53,4 94,4	I Ores, slag and ash	26
612 272 225 073	492 193 235 828	413 975 159 312	319 295 118 326	229 732 137 342	2 801 610 985 195	2 067 467 875 881	73,8 88,9	I Mineral fuels, mineral oils; bituminous substances; min. waxes	27
30 025 8 968	28 229 9 166	31 636 11 164	27 128 10 202	23 856 8 832	182 116 66 199	140 876 48 331	77,4 73,0	I Inorganic chemicals	28
31 324 19 006	26 754 17 653	27 959 21 287	24 138 17 254	24 384 13 214	151 859 93 473	134 557 88 414	88,6 94,6	I Organic chemicals	29
162 414 29 838	155 482 34 279	198 502 41 034	193 119 37 509	150 837 67 392	745 304 160 056	860 355 210 051	115,4 131,2	I Pharmaceutical products	30
11 331 19 236	15 752 22 944	17 178 23 678	9 325 17 021	4 703 13 965	71 912 108 796	58 289 96 844	81,1 89,0	I Fertilizers	31
30 587 6 268	31 280 5 072	35 023 5 544	27 391 5 533	29 769 3 218	177 711 33 736	154 049 25 635	86,7 76,0	I Tanning, dyeing extracts; tannins; dyes, pigments; varnishes; putty	32
32 270 32 059	29 831 33 022	31 445 34 911	28 125 30 740	26 314 32 921	159 751 176 133	147 985 163 652	92,6 92,9	I Essential oils & resinoids; perfumery, cosm., toilet preparations	33
24 156 9 221	24 029 10 934	31 516 13 125	26 641 9 623	22 635 8 501	117 431 54 123	128 977 51 403	109,8 95,0	I Soap, washing prepar.; prepared waxes, candles; modelling pastes	34
7 354 5 031	8 649 6 541	10 487 8 020	8 603 4 994	6 806 5 538	36 839 24 984	41 900 30 125	113,7 120,6	I Albuminoidal substances; modified starches; glues; enzymes	35
668 68	277 128	424 121	657 66	183 113	3 220 780	2 209 497	68,6 63,6	I Explosives; pyrotech. products; matches; pyrophoric alloys	36
1 520 484	1 429 363	1 592 580	1 135 456	1 301 430	9 177 3 209	6 977 2 313	76,0 72,1	I Photographic or cinematographic goods	37
70 790 20 391	73 229 23 613	87 608 21 593	65 207 21 281	54 846 20 568	341 980 127 985	351 680 107 445	102,8 84,0	I Miscellaneous chemical products	38
247 758 189 776	257 544 188 550	254 741 196 737	172 811 131 579	181 943 143 010	1 358 326 1 020 106	1 114 797 849 651	82,1 83,3	I Plastics and articles thereof	39
110 694 174 766	124 422 176 919	108 166 149 471	55 078 67 591	56 872 93 106	639 988 928 019	455 233 661 853	71,1 71,3	I Rubber and articles thereof	40
14 783 7 974	13 170 6 986	15 195 8 821	6 323 5 732	9 604 4 468	77 606 37 596	59 075 33 981	76,1 90,4	I Raw hides and skins (other than furskins) and leather	41
12 649 15 103	13 951 13 437	11 003 10 150	7 884 3 451	7 103 5 563	67 429 75 791	52 591 47 703	78,0 62,9	I Articles of leather; saddlery; handbags and similar containers	42
77 18	76 57	67 8	28 16	28 20	529 232	276 118	52,3 51,0	I Furskins and artificial fur; manufactures thereof	43
42 261 66 271	47 847 73 521	49 483 82 078	39 270 58 757	43 843 67 245	247 493 384 932	222 705 347 872	90,0 90,4	I Wood and articles of wood; wood charcoal	44
536 43	1 035 25	498 20	484 21	780 11	2 407 127	3 333 120	138,5 94,5	I Cork and articles of cork	45
467 209	455 390	422 179	242 105	321 227	2 470 955	1 907 1 110	77,2 116,2	I Manufactures of straw, esparto or of other plaiting materials ...	46
7 914 11 146	9 764 10 090	9 253 10 882	8 576 12 627	8 775 14 204	47 263 69 473	44 282 58 950	93,7 84,9	I Pulp of wood, fibrous cellulosic mater.; waste, scrap of paper	47
55 601 77 917	54 310 72 363	65 977 76 719	49 879 58 898	47 725 52 248	302 715 394 515	273 492 338 145	90,3 85,7	I Paper and paperboard; articles of paper pulp, paper, paperboard	48

# Tovarová štruktúra podľa kapitol Harmonizovaného systému po mesiacoch

2. pokračovanie  
v tis. EUR, FOB/FOB

Kód HS	Kapitoly Harmonizovaného systému		2019							
			5.	6.	7.	8.	9.	10.	11.	12.
49	Knihy, noviny, obrazy a iné polygr.výrobky; strojopisy, plány	D	9 086	8 257	10 360	10 253	11 974	13 078	15 750	14 376
		V	15 920	14 036	14 084	14 595	15 756	19 560	16 567	13 993
50	Hodváb	D	60	40	37	29	104	24	65	33
		V	0	0	0	0	1	2	0	0
51	Vlna, jemné alebo hrubé chlpy zvierat; priadza, tkaniny z vlásia	D	1 973	1 811	1 654	898	1 340	1 482	1 209	1 096
		V	413	338	309	218	478	358	486	214
52	Bavlna	D	3 111	2 888	3 142	2 217	2 190	2 530	3 043	2 124
		V	491	413	349	267	454	539	343	253
53	Ostatné rastlinné textilné vlákna; papierová priadza, tkaniny z nej	D	72	59	81	89	204	96	61	133
		V	24	33	17	19	24	18	69	24
54	Umelé vyrobené vlákna	D	8 603	6 994	7 107	5 296	7 205	7 634	6 722	4 659
		V	8 753	7 330	6 404	6 430	7 661	7 171	7 087	5 135
55	Umelé vyrobené strižné vlákna	D	10 499	11 529	8 425	11 863	10 204	9 703	7 844	6 097
		V	10 265	10 356	8 543	9 501	11 510	9 650	9 706	5 163
56	Vata, plst' a netkané textílie; špec. priadze; motúzy, šnúry, laná	D	10 106	10 843	13 197	10 243	11 334	12 519	10 023	8 671
		V	4 764	4 143	5 002	3 596	4 109	4 374	4 213	2 994
57	Koberce a ostatné textilné podlahové krytiny	D	4 669	3 888	3 897	3 398	4 457	4 845	4 326	3 652
		V	1 045	1 171	1 172	948	1 293	1 435	1 663	869
58	Špec. tkaniny; všívané textílie; čipky, tapisérie; výšivky	D	3 068	2 456	2 998	2 460	2 910	3 074	3 046	2 341
		V	3 258	2 822	2 088	2 305	2 855	2 689	2 779	1 660
59	Impregnované, vrstvené textílie; text. výrobky na priem. použitie	D	11 417	11 639	12 557	8 511	11 813	14 030	10 089	7 246
		V	5 018	5 005	5 279	4 476	5 436	4 999	4 530	3 165
60	Pletené alebo háčkové textílie	D	2 321	2 314	2 579	1 820	2 276	2 427	2 358	2 495
		V	4 830	4 401	5 229	5 292	5 305	5 859	5 045	3 384
61	Odevy a odevné doplnky, pletené alebo háčkové	D	58 032	52 366	70 250	72 003	81 999	91 652	70 014	58 924
		V	47 548	42 015	52 045	57 478	67 219	70 944	54 220	40 058
62	Odevy a odevné doplnky iné ako pletené alebo háčkové	D	40 694	34 243	45 012	49 460	56 775	57 703	45 984	37 619
		V	32 733	28 001	32 844	41 253	42 662	40 206	29 744	23 838
63	Celkom dohotov. text.výrobky; súpravy; obnosené odevy	D	18 016	18 458	15 235	13 519	16 523	19 302	17 362	15 179
		V	16 113	15 749	11 403	11 443	12 485	16 637	15 698	10 563
64	Obuv, gamaše a pod. predmety; časti týchto predmetov	D	56 145	65 686	87 868	81 659	88 699	71 575	54 273	53 599
		V	66 044	72 136	93 541	94 022	94 228	84 609	57 680	51 630
65	Pokrývky hlavy a ich časti	D	2 310	1 989	2 068	2 386	2 995	2 954	2 398	2 139
		V	1 366	1 486	1 131	1 967	2 331	2 280	1 221	778
66	Dáždniky, slnečníky, palice, biče a ich časti	D	1 160	800	433	824	367	457	471	369
		V	1 271	1 239	1 232	670	688	750	612	406
67	Upravené perie, páperie; umelé kvetiny; predmety z ľud. vlasov	D	426	693	1 323	1 297	1 139	1 188	725	977
		V	460	367	491	835	895	887	680	448
68	Predmety z kameňa, sadry, cementu, azbestu, sludy	D	20 103	18 643	21 033	18 801	18 846	22 003	16 876	9 684
		V	21 521	18 776	20 393	16 077	17 341	20 198	13 970	13 492
69	Keramické výrobky	D	20 394	16 632	17 095	17 008	17 011	20 247	17 987	13 702
		V	7 994	5 569	6 372	5 364	5 540	6 449	5 557	5 508
70	Sklo a sklenený tovar	D	55 809	51 252	43 420	47 878	49 281	51 831	50 595	35 756
		V	50 109	46 025	44 680	40 304	49 263	51 942	46 074	34 028
71	Perly, drahokamy, drahé kovy; bižutéria; mince	D	29 198	28 537	31 142	22 601	31 483	44 258	37 849	30 179
		V	24 240	27 790	27 197	22 606	26 128	35 429	34 933	31 708
72	Železo a oceľ	D	208 619	166 510	205 693	148 544	183 386	185 681	167 179	116 906
		V	286 333	263 963	240 469	218 545	239 948	247 632	217 519	173 860
73	Predmety zo železa alebo ocele	D	201 303	180 012	182 095	158 122	181 326	196 517	180 328	133 189
		V	167 781	147 847	152 015	141 651	164 110	177 547	155 665	109 924

## Commodity Structure by Chapters in Harmonised System by Months

2nd continuation  
Thousand EUR, FOB/FOB

2020					Kumulovaná hodnota Cumulated value		Index 2020/2019	Chapters in Harmonised System	Code HS
1.	2.	3.	4.	5.	2019	2020			
9 569	12 817	10 998	8 799	7 294	46 558	49 477	106,3	I Books, newspapers, pictures,	49
12 799	13 873	14 440	9 714	11 551	75 262	62 377	82,9	E products of the printing industry	
30	51	42	19	57	254	200	78,6	I Silk	50
0	0	4	0	0	6,711	4	60,2	E	
1 176	1 617	1 249	377	930	7 921	5 349	67,5	I Wool, fine, coarse animal hair;	51
199	400	200	70	322	1 552	1 191	76,7	E horsehair yarn and woven fabric	
2 668	2 186	2 995	2 024	1 740	13 648	11 613	85,1	I Cotton	52
441	549	492	376	196	2 158	2 055	95,2	E	
98	89	100	64	51	315	401	127,3	I Other vegetable textile fibres;	53
37	49	16	45	48	257	195	76,0	E paper yarn, woven fabrics of it	
6 357	7 672	7 301	5 889	5 044	40 609	32 263	79,4	I Man-made filaments	54
8 914	8 007	8 337	3 890	3 713	41 818	32 862	78,6	E	
11 934	8 897	9 507	4 109	3 997	52 984	38 444	72,6	I Man-made staple fibres	55
11 360	12 523	9 789	5 535	4 572	48 418	43 778	90,4	E	
11 168	9 939	12 386	8 083	9 171	51 347	50 747	98,8	I Wadding, felt and nonwovens;	56
3 784	4 470	4 474	3 087	3 530	23 829	19 346	81,2	E spec.yarns; twine, cordage, ropes	
4 067	3 679	5 052	1 988	2 766	22 434	17 552	78,2	I Carpets and other textile floor	57
1 321	1 090	931	277	744	6 663	4 364	65,5	E coverings	
2 868	3 361	4 460	1 740	2 202	13 646	14 631	107,2	I Spec. woven fabrics; tufted text.	58
2 743	2 597	2 957	2 380	1 962	16 041	12 638	78,8	E fabrics;lace;tapestries;trimmings	
11 154	11 400	9 991	6 235	7 752	58 754	46 532	79,2	I Impregn., coated textile fabrics;	59
4 987	5 120	7 014	3 604	4 651	25 549	25 376	99,3	E textile articles for industrial use	
2 249	2 928	2 224	1 541	2 521	10 094	11 463	113,6	I Knitted or crocheted fabrics	60
4 952	4 593	4 881	2 264	2 722	24 395	19 412	79,6	E	
75 227	55 642	52 322	29 401	38 391	287 917	250 984	87,2	I Articles of apparel and clothing	61
60 400	45 109	36 453	24 554	41 996	241 844	208 512	86,2	E accessories, knitted or crocheted	
49 248	45 790	44 047	24 009	39 928	224 119	203 022	90,6	I Articles of apparel and clothing	62
34 152	31 525	30 541	20 465	33 409	179 556	150 092	83,6	E accessories, not knitted or croch.	
14 327	16 364	22 759	60 533	27 982	88 971	141 965	159,6	I Other made-up textile articles;	63
13 655	18 739	11 167	13 037	14 112	81 915	70 711	86,3	E sets; worn clothing; rags	
78 952	78 840	68 125	42 021	45 996	366 670	313 934	85,6	I Footwear, gaiters and the like;	64
88 930	91 371	71 044	39 649	55 984	411 753	346 978	84,3	E parts of such articles	
2 835	2 647	2 629	1 674	1 856	12 410	11 640	93,8	I Headgear and parts thereof	65
1 554	1 699	2 096	1 755	2 284	8 799	9 388	106,7	E	
1 122	472	569	441	898	3 935	3 503	89,0	I Umbrellas, sun umbrellas, walking	66
693	700	829	1 425	1 697	4 814	5 343	111,0	E sticks, whips and parts thereof	
1 419	803	652	287	413	3 074	3 575	116,3	I Prepared feathers and down;	67
1 285	1 222	499	216	576	3 081	3 799	123,3	E artif.flowers;articles of hum.hair	
14 036	15 450	16 541	13 019	13 149	89 103	72 195	81,0	I Articles of stone,plaster, cement,	68
14 685	15 745	15 817	11 659	14 681	92 161	72 587	78,8	E asbestos, mica or sim. materials	
15 973	15 476	13 819	10 261	12 589	87 334	68 119	78,0	I Ceramic products	69
5 861	6 501	6 693	5 199	4 820	35 065	29 074	82,9	E	
47 345	47 277	45 393	20 108	27 558	266 408	187 681	70,4	I Glass and glasware	70
45 781	44 776	44 654	24 294	28 833	234 006	188 338	80,5	E	
24 791	32 480	15 960	8 978	15 624	138 528	97 833	70,6	I Pearls, precious stones, metals;	71
23 351	29 198	18 120	4 958	11 449	121 541	87 075	71,6	E imitation jewellery; coins	
199 222	181 816	190 663	137 678	114 890	1 001 016	824 269	82,3	I Iron and steel	72
218 983	228 729	231 797	171 310	158 777	1 442 144	1 009 596	70,0	E	
163 475	170 764	169 400	108 919	120 681	934 496	733 239	78,5	I Articles of iron or steel	73
152 238	153 482	181 565	151 627	130 546	803 670	769 457	95,7	E	

# Tovarová štruktúra podľa kapitol Harmonizovaného systému po mesiacoch

dokončenie  
v tis. EUR, FOB/FOB

Kód HS	Kapitoly Harmonizovaného systému		2019							
			5.	6.	7.	8.	9.	10.	11.	12.
74	Meď a predmety z medi	D	51 561	45 072	41 737	34 705	42 993	52 762	44 483	31 137
		V	22 828	9 325	53 839	42 459	25 783	23 350	37 340	43 471
75	Nikel a predmety z niklu	D	1 012	594	586	291	689	774	1 227	462
		V	114	141	101	107	281	96	62	87
76	Hliník a predmety z hliníka	D	87 490	79 346	77 170	71 192	81 731	89 204	78 748	53 134
		V	119 204	98 037	102 237	83 035	106 663	110 060	101 419	58 040
78	Olovo a predmety z olova	D	368	301	288	346	289	249	167	214
		V	388	605	395	723	501	611	822	594
79	Zinok a predmety zo zinku	D	14 107	12 765	13 993	10 958	11 438	14 008	10 305	9 421
		V	6 833	5 592	6 171	5 703	6 496	6 548	6 144	4 539
80	Čin a predmety z činu	D	4 008	2 885	3 655	3 255	1 787	4 163	4 053	619
		V	144	188	148	64	56	425	99	106
81	Ostatné základné kovy; cermenty; predmety z nich	D	2 358	1 790	3 173	2 549	3 614	2 142	2 605	2 042
		V	643	558	736	747	662	725	368	331
82	Nástroje, náradie, nožiar. tovar, lyžice a vidličky	D	30 202	28 709	29 981	25 442	30 811	43 744	31 961	24 819
		V	14 507	11 020	12 655	15 997	11 807	11 437	12 317	9 318
83	Rôzne predmety zo zákl. kovov	D	57 762	51 753	54 760	47 189	51 762	55 653	54 329	38 571
		V	58 497	51 066	47 315	44 390	53 688	54 825	50 844	34 700
84	Jadrové reaktory, kotly, stroje, prístroje, zar.; ich časti, súčasti	D	852 458	776 074	770 660	772 537	873 621	923 716	952 859	730 225
		V	848 310	815 090	825 256	681 943	853 494	1 026 376	859 460	699 911
85	Elektrické stroje, prístroje a zar. a ich časti a súčasti	D	1 314 059	1 268 188	1 201 970	1 225 640	1 508 731	1 644 805	1 667 317	1 263 453
		V	1 178 098	1 073 507	1 020 954	1 115 997	1 339 068	1 574 501	1 570 688	1 126 774
86	Lokomotivy; voz.park, jeho časti; zvrškový upevňovací materiál	D	27 924	26 151	22 218	16 157	25 896	23 876	27 572	27 951
		V	42 231	42 343	48 431	43 153	38 942	63 203	52 194	44 636
87	Vozidlá, iné ako koľajové, ich časti a príslušenstvo	D	1 274 089	1 163 318	919 493	1 026 781	1 158 379	1 247 371	1 327 149	972 143
		V	2 425 388	2 302 906	1 542 630	1 849 858	2 235 441	2 484 805	2 457 143	1 985 217
88	Lietadlá, kozmické lode a ich časti a súčasti	D	792	4 226	4 909	30 835	1 475	10 312	15 661	13 144
		V	1 162	1 257	2 263	1 111	741	1 983	901	2 701
89	Lode, člny a plávajúce konštrukcie	D	1 029	1 301	743	283	1 718	2 164	103	351
		V	667	619	472	189	1 162	446	220	182
90	Prístroje optické, fotografické, meracie, kontr., presné, lekárske	D	132 402	108 234	107 304	107 700	114 355	128 080	126 718	112 464
		V	72 367	70 036	64 768	55 259	74 823	70 776	72 514	66 768
91	Hodiny a hodinky a ich časti	D	4 744	4 348	5 389	5 433	5 606	7 347	8 488	8 722
		V	2 835	2 812	3 533	3 734	3 122	4 114	4 391	5 796
92	Hudobné nástroje; časti, súčasti a príslušenstvo	D	1 376	1 613	1 470	1 473	1 841	2 292	1 872	3 164
		V	1 326	1 192	1 433	1 288	1 572	1 865	2 060	2 240
93	Zbrane a strelivo; ich časti, súčasti a príslušenstvo	D	2 896	4 996	3 167	2 821	6 868	4 760	4 375	3 073
		V	11 180	5 729	1 499	5 175	9 709	9 234	6 464	11 774
94	Nábytok; posteľoviny; svietidlá; svet.reklamy; montované stavby	D	186 068	177 214	146 385	169 209	190 798	216 485	196 011	163 628
		V	128 665	121 420	114 939	104 915	130 570	146 644	125 670	100 703
95	Hračky, hry a športové potreby; ich časti, súčasti a príslušenstvo	D	39 591	32 406	31 090	36 336	59 407	57 518	57 214	41 661
		V	38 865	34 785	28 022	38 033	47 617	64 241	62 669	46 773
96	Rôzne výrobky	D	27 845	22 968	20 068	18 618	20 295	27 339	22 981	19 995
		V	38 892	30 019	35 871	24 546	31 040	25 887	30 769	28 396
97	Umelecké diela, zberateľské predmety a starožitnosti	D	86	385	83	90	153	170	110	38
		V	1 185	46	879	35	48	506	19	145
99	Nešpecifikované tovary	D	7 854	7 797	8 099	9 758	8 121	8 511	8 167	7 550
		V	2 398	3 297	3 513	3 179	2 841	2 510	2 407	2 582

# Commodity Structure by Chapters in Harmonised System by Months

End of table  
Thousand EUR, FOB/FOB

2020					Kumulovaná hodnota Cumulated value		Index 2020/2019	Chapters in Harmonised System	Code HS
1.	2.	3.	4.	5.	2019	2020			
53 060	45 433	50 779	39 749	35 792	272 891	224 814	82,4	I Cooper and articles thereof	74
50 051	32 156	47 434	32 872	18 076	199 713	180 590	90,4	E	
864	700	1 087	591	582	4 412	3 825	86,7	I Nickel and articles thereof	75
141	108	75	109	122	814	554	68,1	E	
69 946	79 234	80 225	60 262	59 935	415 378	349 602	84,2	I Aluminium and articles thereof	76
104 651	104 890	93 486	67 567	71 972	567 585	442 565	78,0	E	
182	303	511	452	293	2 070	1 740	84,1	I Lead and articles thereof	78
704	317	357	432	298	2 605	2 108	80,9	E	
11 204	11 763	11 123	7 782	8 121	63 856	49 993	78,3	I Zinc and articles thereof	79
5 916	6 444	5 893	2 550	4 926	28 631	25 730	89,9	E	
4 166	2 326	2 793	4 729	1 523	15 433	15 537	100,7	I Tin and articles thereof	80
153	67	176	131	82	1 330	609	45,8	E	
2 442	2 666	3 176	2 981	2 388	10 093	13 653	135,3	I Other base metal; cermets;	81
378	376	852	743	399	2 666	2 748	103,1	E articles thereof	
27 290	25 856	23 574	16 814	23 106	166 974	116 639	69,9	I Tools, implements, cutlery,	82
13 364	10 888	12 802	9 487	10 475	67 894	57 016	84,0	E spoons & forks, of base metal	
53 090	54 343	55 915	29 917	33 012	281 765	226 277	80,3	I Miscellaneous articles	83
39 756	38 699	35 764	16 595	24 006	277 580	154 821	55,8	E of base metal	
811 889	792 130	789 949	564 782	576 907	4 240 146	3 535 658	83,4	I Nuclear reactor, boilers, machi-	84
814 526	814 664	796 559	558 490	609 327	4 143 259	3 593 566	86,7	E nery and mechanical appliances	
1 286 987	1 325 321	1 331 902	805 167	905 337	6 612 198	5 654 714	85,5	I Electrical machinery and	85
1 158 788	1 119 159	1 094 235	712 518	839 364	6 040 462	4 924 064	81,5	E equipments and parts thereof;	
14 436	19 701	26 285	15 276	20 358	106 449	96 057	90,2	I Locomotives; rolling-stock;	86
37 662	48 977	53 974	51 222	54 672	216 917	246 506	113,6	E track fixtures and fittings...	
1 097 864	1 208 511	926 263	293 932	564 307	5 842 076	4 090 876	70,0	I Vehicles other than railway, tram-	87
2 206 615	2 244 588	1 645 977	604 054	1 253 852	11 264 595	7 955 086	70,6	E way rolling-stock, parts thereof	
40 996	1 223	1 394	930	421	9 865	44 965	455,8	I Aircraft, spacecraft,	88
2 055	967	4 340	758	2 161	4 730	10 282	217,4	E and parts thereof	
546	365	484	681	1 141	2 086	3 218	154,3	I Ships, boats and floating	89
147	258	587	426	257	2 197	1 675	76,2	E structures	
115 458	116 599	112 126	76 925	82 275	596 712	503 383	84,4	I Optical, photogr., cinematograph.,	90
63 797	70 253	61 732	43 677	49 256	346 481	288 715	83,3	E measuring, checking, medic. instr.	
7 533	4 722	4 549	2 577	3 944	19 548	23 326	119,3	I Clocks and watches	91
4 944	3 641	3 483	2 342	2 430	13 422	16 839	125,5	E and parts thereof	
2 400	1 981	1 622	1 571	1 421	6 625	8 995	135,8	I Musical instruments; parts	92
2 025	1 705	1 597	1 685	1 611	6 405	8 623	134,6	E and accessories of such articles	
3 912	14 870	3 132	1 080	1 145	22 366	24 139	107,9	I Arms and ammunition;	93
5 257	29 375	6 358	2 802	3 196	34 095	46 987	137,8	E parts and accessories thereof	
162 806	168 527	113 392	43 110	76 354	874 034	564 190	64,6	I Furniture; bedding, mattresses;	94
123 020	123 571	100 073	48 033	78 326	649 565	473 023	72,8	E lamps; prefabricated buildings	
36 968	29 442	36 898	31 723	32 934	172 372	167 964	97,4	I Toys, games, sports requisites;	95
33 767	34 024	38 006	36 740	34 699	178 142	177 236	99,5	E parts and accessories thereof	
24 657	22 353	27 915	24 013	21 490	129 156	120 428	93,2	I Miscellaneous manufactured	96
31 627	28 489	38 228	32 147	32 406	164 227	162 895	99,2	E articles	
82	103	51	48	25	435	309	71,1	I Works of art,	97
377	100	26	14	111	1 367	630	46,0	E collectors' pieces and antiques	
65 724	42 883	81 084	73 218	72 367	37 284	335 277	899,2	I Goods without specification	99
3 775	2 476	2 310	2 081	2 208	10 684	12 851	120,3	E	

**Zahraničný obchod s vybranými krajinami podľa tried nomenklatúry SITC Rev. 4 za január až máj 2020**

v mil. EUR, FOB/FOB

Ukazovateľ	SITC 0	SITC 1	SITC 2	SITC 3	SITC 4	SITC 5
	Potraviny a živé zvieratá	Nápoje a tabak	Surové materiály	Minerálne palivá	Oleje, tuky a vosky	Chemikálie
	Food and live animals	Beverages and tobacco	Crude materials	Mineral fuels	Oils, fats and waxes	Chemicals
<b>SPOLU</b>						
Celkový dovoz	1 608	227	676	2 067	61	2 620
Celkový vývoz	1 002	65	577	876	19	1 296
Index 2020/2019 Dovoz	102,8	97,0	78,0	73,8	115,5	96,3
Index 2020/2019 Vývoz	100,8	134,1	92,7	88,9	98,2	90,8
<b>OECD</b>						
Celkový dovoz	1 298	188	362	361	42	2 140
Celkový vývoz	923	57	507	758	19	1 110
Index 2020/2019 Dovoz	98,9	91,9	84,8	67,3	101,9	91,5
Index 2020/2019 Vývoz	100,1	127,1	91,0	86,8	98,7	89,8
<b>z toho: Spojené štáty americké</b>						
Celkový dovoz	7	2	24	34	0	53
Celkový vývoz	0	0	1	0	-	7
Index 2020/2019 Dovoz	98,9	121,3	75,4	95,8	131,4	82,6
Index 2020/2019 Vývoz	76,0	105,7	126,9	499	-	57,2
<b>Japonsko</b>						
Celkový dovoz	1	0	4	0	0	8
Celkový vývoz	0	0	0	0	-	1
Index 2020/2019 Dovoz	125,8	104,3	73,6	87,1	242,1	72,3
Index 2020/2019 Vývoz	211,0	47,2	308,8	6,8	x	99,2
<b>Turecko</b>						
Celkový dovoz	9	0	4	0	0	18
Celkový vývoz	3,1	-	1	0	-	17
Index 2020/2019 Dovoz	114,8	0,1	85,6	243,3	2 420,1x	100,5
Index 2020/2019 Vývoz	60,6	x	140,1	9,6	x	134,8
<b>Kanada</b>						
Celkový dovoz	4	0	3	12	0	3
Celkový vývoz	0	0	-	-	-	2
Index 2020/2019 Dovoz	124,6	22,6	136,6	41,7	83,0x	90,8
Index 2020/2019 Vývoz	66,2	93,3	-	x	-	82,8
<b>EÚ-27B</b>						
Celkový dovoz	1 464	213	418	603	55	2 145
Celkový vývoz	938	59	524	784	19	1 120
Index 2020/2019 Dovoz	105,4	97,0	95,7	78,5	119,3	97,7
Index 2020/2019 Vývoz	99,8	128,9	93,5	87,3	100,0	88,7
<b>z toho: Nemecko</b>						
Celkový dovoz	210	15	36	21	4	501
Celkový vývoz	74	1	65	29	0	198
Index 2020/2019 Dovoz	86,2	133,3	79,7	49,5	96,8	91,4
Index 2020/2019 Vývoz	81,2	115,7	82,4	82,1	54,2	89,3
<b>Česká republika</b>						
Celkový dovoz	344	76	71	137	10	254
Celkový vývoz	221	32	119	172	8	279
Index 2020/2019 Dovoz	97,6	87,5	89,1	73,8	91,6	90,5
Index 2020/2019 Vývoz	99,1	111,0	89,5	76,8	137,6	85,9
<b>Taliansko</b>						
Celkový dovoz	55	8	14	3	1	129
Celkový vývoz	38	3	32	3	0	53
Index 2020/2019 Dovoz	100,2	116,4	77,9	165,2	130,3	101,2
Index 2020/2019 Vývoz	105,8	97,8	93,7	90,9	417,1	82,8
<b>Rakúsko</b>						
Celkový dovoz	66	4	16	81	2	98
Celkový vývoz	89	1	82	200	1	78
Index 2020/2019 Dovoz	106,2	56,0	72,6	70,1	95,5	100,9
Index 2020/2019 Vývoz	101,6	143,9	93,7	115,5	213,2	81,2
<b>Poľsko</b>						
Celkový dovoz	217	31	36	30	6	134
Celkový vývoz	162	2	86	59	2	125
Index 2020/2019 Dovoz	107,9	79,6	71,3	55,6	370,9	84,9
Index 2020/2019 Vývoz	123,8	63,0	96,1	68,0	74,7	86,0
<b>Maďarsko</b>						
Celkový dovoz	102	18	20	17	12	200
Celkový vývoz	197	4	72	264	6	105
Index 2020/2019 Dovoz	98,4	109,5	71,4	51,3	99,1	97,5
Index 2020/2019 Vývoz	94,4	105,8	101,3	80,9	76,7	76,8
<b>Francúzsko</b>						
Celkový dovoz	31	4	4	4	0	130
Celkový vývoz	8	2	6	0	0	50
Index 2020/2019 Dovoz	96,3	100,7	65,2	62,1	93,1	92,3
Index 2020/2019 Vývoz	109,6	216,7	78,1	35,1	613,4	82,9

Foreign trade with selected Countries by Sections of the Nomenclature SITC Rev. 4 for January to May 2020

Mill. EUR, FOB/FOB

SITC 6	SITC 7	SITC 8	SITC 9	Spolu	Indicator
Trhové výrobky	Stroje a prepravné zariadenia	Priemyselné výrobky	Ostatné		
Manufactured goods	Machinery and transp. equipment	Manufactured articles	Others	Total	
4 018	13 308	2 911	389	27 884	<b>TOTAL</b>
4 413	16 383	2 661	68	27 360	Total Import
81,1	79,7	82,1	330,2	83,1	Total Export
78,8	76,8	85,7	67,3	79,9	Index 2020/2019 Import
					Index 2020/2019 Export
3 141	8 701	1 601	41	17 875	<b>OECD</b>
3 961	14 370	2 382	53	24 140	Total Import
77,1	77,3	79,7	61,8	80,3	Total Export
78,7	76,8	84,9	74,2	79,7	Index 2020/2019 Import
					Index 2020/2019 Export
22	178	41	0	362	<b>of which: United States</b>
82	592	38	0	721	Total Import
94,1	128,1	93,5	71,1	104,1	Total Export
90,3	48,8	75,7	118,2	52,7	Index 2020/2019 Import
					Index 2020/2019 Export
8	121	22	0	165	<b>Japan</b>
3	50	4	-	59	Total Import
78,0	63,5	80,3	76,5x	66,8	Total Export
76,4	102,4	108,2	-	100,9	Index 2020/2019 Import
					Index 2020/2019 Export
74	73	53	0	231	<b>Turkey</b>
59	131	32	0	242	Total Import
69,8	78,9	71,9	441,0	76,3	Total Export
90,6	116,7	148,0	x	111,8	Index 2020/2019 Import
					Index 2020/2019 Export
2	5	2	1	32	<b>Canada</b>
8	62	4	0	75	Total Import
75,2	66,9	83,2	175,3	62,6	Total Export
112,8	54,1	60,3	94,8	58,1	Index 2020/2019 Import
					Index 2020/2019 Export
3 207	7 942	1 738	358	18 141	<b>EU-27B</b>
3 779	12 339	2 244	53	21 857	Total Import
79,5	74,5	80,3	440,9	82,5	Total Export
77,4	78,1	85,2	75,7	80,6	Index 2020/2019 Import
					Index 2020/2019 Export
797	2 377	388	2	4 351	<b>of which: Germany</b>
859	4 085	617	7	5 936	Total Import
78,5	76,5	77,4	14,3	78,6	Total Export
79,4	74,5	90,2	27,8	77,1	Index 2020/2019 Import
					Index 2020/2019 Export
529	1 006	245	1	2 674	<b>Czech Republic</b>
650	1 186	374	17	3 056	Total Import
78,6	70,1	81,3	20,4	78,3	Total Export
78,8	80,8	83,0	72,1	82,5	Index 2020/2019 Import
					Index 2020/2019 Export
248	333	87	1	878	<b>Italy</b>
207	772	106	1	1 214	Total Import
69,9	68,5	76,9	45,8	75,4	Total Export
73,2	70,1	70,7	39,7	72,5	Index 2020/2019 Import
					Index 2020/2019 Export
165	331	59	8	830	<b>Austria</b>
398	599	176	7	1 629	Total Import
76,1	70,6	73,8	77,0	76,7	Total Export
88,2	75,0	74,3	55,3	83,8	Index 2020/2019 Import
					Index 2020/2019 Export
389	507	194	0	1 544	<b>Poland</b>
499	1 046	264	1	2 246	Total Import
83,6	73,0	77,3	10,1x	80,6	Total Export
78,0	87,5	101,6	91,4	87,9	Index 2020/2019 Import
					Index 2020/2019 Export
172	766	67	1	1 376	<b>Hungary</b>
378	645	177	1	1 849	Total Import
76,0	72,6	87,0	225,0	78,2	Total Export
83,8	89,2	86,0	110,0	86,6	Index 2020/2019 Import
					Index 2020/2019 Export
137	571	103	0	985	<b>France</b>
154	1 320	155	0	1 695	Total Import
69,9	92,8	99,3	15,6	89,1	Total Export
61,9	77,3	70,7	83,8	75,3	Index 2020/2019 Import
					Index 2020/2019 Export



**Zahraničný obchod s vybranými krajinami podľa tried nomenklatúry SITC Rev. 4 za január až máj 2020**

1. pokračovanie  
v mil. EUR, FOB/FOB

Ukazovateľ	SITC 0	SITC 1	SITC 2	SITC 3	SITC 4	SITC 5
	Potraviny a živé zvieratá	Nápoje a tabak	Surové materiály	Minerálne palivá	Oleje, tuky a vosky	Chemikálie
	Food and live animals	Beverages and tobacco	Crude materials	Mineral fuels	Oils, fats and waxes	Chemicals
<b>Holandsko</b>						
Celkový dovoz	40	2	25	2	2	90
Celkový vývoz	33	0	4	19	0	60
Index 2020/2019 Dovozy	79,1	69,4	87,4	45,0	67,4	78,9
Index 2020/2019 Vývozy	85,5	85,6	133,6	232,0	342,9	192,3
<b>Belgicko</b>						
Celkový dovoz	31	1	6	1	1	73
Celkový vývoz	10	0	10	6	0	12
Index 2020/2019 Dovozy	99,8	123,7	190,1	111,8	155,3	77,0
Index 2020/2019 Vývozy	111,7	111,6	99,9	121,4	x	98,0
<b>Španielsko</b>						
Celkový dovoz	91	1	10	0	1	41
Celkový vývoz	10	8	3	0	0	17
Index 2020/2019 Dovozy	121,6	31,4	574,6	85,1	50,9	90,8
Index 2020/2019 Vývozy	102,2	38,8x	142,7	49,2	9,9	102,4
<b>Švédsko</b>						
Celkový dovoz	3	1	19	0	1	37
Celkový vývoz	20	0	0	0	-	5
Index 2020/2019 Dovozy	80,1	99,2	104,8	135,7	92,0	106,1
Index 2020/2019 Vývozy	94,6	401,0	84,3	56,1	x	129,1
<b>Slovensko</b>						
Celkový dovoz	3	0	4	3	0	35
Celkový vývoz	8	0	13	1	-	16
Index 2020/2019 Dovozy	105,9	7,3	170,2	169,6	103,6	101,5
Index 2020/2019 Vývozy	81,0	33,3	77,5	84,8	-	134,0
<b>Dánsko</b>						
Celkový dovoz	8	1	4	0	0	29
Celkový vývoz	1	0	1	0	-	9
Index 2020/2019 Dovozy	110,7	133,9	69,8	2,4	18,0	101,8
Index 2020/2019 Vývozy	52,7	16,9	63,0	271,8	x	126,7
<b>Rumunsko</b>						
Celkový dovoz	9	14	3	0	0	13
Celkový vývoz	24	3	20	10	0	54
Index 2020/2019 Dovozy	98,8	170,2	80,3	33,5	68,4	62,3
Index 2020/2019 Vývozy	93,5	236,3	145,7	139,6	78,2	102,0
<b>Bulharsko</b>						
Celkový dovoz	7	0	2	0	1	11
Celkový vývoz	14	0	1	4	0	8
Index 2020/2019 Dovozy	122,9	136,7	59,5	96,2	175,0	58,5
Index 2020/2019 Vývozy	124,3	264,0	75,1	144,2	13,8	76,4
<b>Chorvátsko</b>						
Celkový dovoz	3	0	1	0	1	7
Celkový vývoz	8	0	3	15	0	9
Index 2020/2019 Dovozy	107,0	57,0	87,3	8,2	116,4	92,1
Index 2020/2019 Vývozy	114,7	20,6	74,8	66,7	10,4	74,5
<b>Nešpecifikované člen. štáty EÚ</b>						
Celkový dovoz	195,8	18,4	90,2	293,8	10,8	283,4
Celkový vývoz	-	-	3,1	-	0,6	19,0
Index 2020/2019 Dovozy	187,0	135,6	167,9	93,9	384,0	179,9
Index 2020/2019 Vývozy	x	x	164,0	x	129,2	101,0
<b>EZVO</b>						
Celkový dovoz	9	2	1	0	0	94
Celkový vývoz	4	0	7	3	0	9
Index 2020/2019 Dovozy	79,3	86,3	87,4	18,0	216,0	97,7
Index 2020/2019 Vývozy	90,8	130,4	51,0	37,9	25,3	112,3
<b>z toho: Švajčiarsko</b>						
Celkový dovoz	7	2	1	0	0	91
Celkový vývoz	4	0	7	3	0	7
Index 2020/2019 Dovozy	81,4	84,3	93,8	18,0	215,0	97,7
Index 2020/2019 Vývozy	89,4	134,1	50,8	37,9	x	122,3
<b>Nórsko</b>						
Celkový dovoz	1	0	0	-	0	3
Celkový vývoz	0	0	0	0	0	2
Index 2020/2019 Dovozy	37,0	1 227,9x	64,1	-	132,4	107,8
Index 2020/2019 Vývozy	131,7	94,2	85,7	114,5	25,3	84,9
<b>EURÓPA</b>						
Celkový dovoz	1 496	220	563	1 950	60	2 350
Celkový vývoz	991	64	554	874	19	1 227
Index 2020/2019 Dovozy	103,7	96,5	78,7	73,6	115,2	96,5
Index 2020/2019 Vývozy	100,9	134,8	92,0	88,7	98,3	90,1



Foreign trade with selected Countries by Sections of the Nomenclature SITC Rev. 4 for January to May 2020

1st continuation  
Mill. EUR, FOB/FOB

SITC 6	SITC 7	SITC 8	SITC 9	Spolu	Indicator
Trhové výrobky	Stroje a prepravné zariadenia	Priemyselné výrobky	Ostatné		
Manufactured goods	Machinery and transp. equipment	Manufactured articles	Others	Total	
47	139	32	0	380	<b>Netherlands</b>
64	365	88	0	635	Total Import
80,6	64,0	83,1	x	73,2	Total Export
82,5	79,1	108,5	74,8	90,4	Index 2020/2019 Import
					Index 2020/2019 Export
52	84	15	-	265	<b>Belgium</b>
68	270	32	17	425	Total Import
87,5	109,4	91,4	-	93,0	Total Export
78,2	85,2	83,0	427,1x	88,8	Index 2020/2019 Import
					Index 2020/2019 Export
76	175	17	0	414	<b>Spain</b>
67	554	37	0	696	Total Import
57,3	70,1	75,6	x	77,4	Total Export
61,4	72,1	64,6	67,6	72,2	Index 2020/2019 Import
					Index 2020/2019 Export
40	49	11	-	162	<b>Sweden</b>
49	313	32	0	420	Total Import
88,7	72,0	65,1	x	85,2	Total Export
83,8	97,1	87,3	112,3	94,7	Index 2020/2019 Import
					Index 2020/2019 Export
23	33	11	-	112	<b>Slovenia</b>
55	109	18	0	221	Total Import
55,6	65,8	76,5	x	76,1	Total Export
58,1	86,4	76,5	25,4	77,1	Index 2020/2019 Import
					Index 2020/2019 Export
14	39	14	-	110	<b>Denmark</b>
47	147	40	0	244	Total Import
90,3	87,1	75,0	x	89,7	Total Export
86,9	84,8	116,7	110,7	89,9	Index 2020/2019 Import
					Index 2020/2019 Export
62	219	71	-	392	<b>Romania</b>
130	373	56	0	670	Total Import
65,4	73,7	63,3	x	71,6	Total Export
59,1	76,4	92,5	112,0	77,1	Index 2020/2019 Import
					Index 2020/2019 Export
20	51	5	0	97	<b>Bulgaria</b>
17	118	9	0	171	Total Import
71,4	76,0	55,8	x	73,5	Total Export
81,0	82,5	50,3	102,4	82,4	Index 2020/2019 Import
					Index 2020/2019 Export
10	6	9	-	37	<b>Croatia</b>
33	83	24	0	174	Total Import
56,5	111,8	93,6	x	79,2	Total Export
91,4	85,5	91,1	92,2	85,3	Index 2020/2019 Import
					Index 2020/2019 Export
310,4	989,1	340,4	345,0	2 877,4	<b>Non-specified EU MS</b>
-	0,0	0,0	1,6	24,4	Total Import
126,0	78,1	87,4	719,4	110,9	Total Export
x	x	788,0	55,6	101,2	Index 2020/2019 Import
					Index 2020/2019 Export
28	77	24	3	238	<b>EFTA</b>
73	403	65	0	564	Total Import
84,3	94,5	104,3	155,4	94,9	Total Export
100,0	96,6	96,4	730,1	95,4	Index 2020/2019 Import
					Index 2020/2019 Export
14	65	21	3	204	<b>of which: Switzerland</b>
54	318	56	0	449	Total Import
86,6	94,8	99,5	155,4	95,7	Total Export
98,0	86,4	97,0	19,1x	87,8	Index 2020/2019 Import
					Index 2020/2019 Export
14	11	0	0	29	<b>Norway</b>
18	77	8	-	104	Total Import
85,3	91,9	81,3	117,9	86,2	Total Export
106,7	175,7	101,4	-	147,4	Index 2020/2019 Import
					Index 2020/2019 Export
3 400	8 426	1 863	385	20 714	<b>EUROPE</b>
4 125	14 319	2 458	55	24 685	Total Import
79,4	74,9	80,8	340,5	81,3	Total Export
77,7	78,4	84,9	73,6	80,8	Index 2020/2019 Import
					Index 2020/2019 Export

**Zahraničný obchod s vybranými krajinami podľa tried nomenklatúry SITC Rev. 4 za január až máj 2020**

dokončenie  
v mil. EUR, FOB/FOB

Ukazovateľ	SITC 0	SITC 1	SITC 2	SITC 3	SITC 4	SITC 5
	Potraviny a živé zvieratá	Nápoje a tabak	Surové materiály	Minerálne palivá	Oleje, tuky a vosky	Chemikálie
	Food and live animals	Beverages and tobacco	Crude materials	Mineral fuels	Oils, fats and waxes	Chemicals
<b>z toho: Spojené kráľovstvo</b>						
Celkový dovoz	9	3	2	1	0	57
Celkový vývoz	23	2	1	0	0	38
Index 2020/2019 Dovoz	109,5	101,0	58,9	10,3	148,0	79,7
Index 2020/2019 Vývoz	157,9	347,7	34,5	822,1x	94,8	109,2
<b>Ruská federácia</b>						
Celkový dovoz	2	1	78	1 341	0	31
Celkový vývoz	7	1	3	0	0	25
Index 2020/2019 Dovoz	79,5	73,1	68,6	72,2	55,6	66,6
Index 2020/2019 Vývoz	79,0	86,0	100,5	11,9	100,0	155,3
<b>Ukrajina</b>						
Celkový dovoz	9	0	60	1	2	6
Celkový vývoz	6	2	11	75	0	14
Index 2020/2019 Dovoz	32,5	896,2	38,6	190,3	145,7	79,3
Index 2020/2019 Vývoz	149,7	582,6	68,9	119,1	141,1	92,0
<b>ÁZIA</b>						
Celkový dovoz	37	1	64	48	0	177
Celkový vývoz	9	1	17	0	0	40
Index 2020/2019 Dovoz	95,1	108,3	93,6	139,9	98,9	102,3
Index 2020/2019 Vývoz	87,3	98,8	122,1	75,7	39,2	125,3
<b>z toho: Čína</b>						
Celkový dovoz	10	0	4	0	0	39
Celkový vývoz	1	0	12	0	-	3
Index 2020/2019 Dovoz	104,9	112,9	87,6	34,7	53,9	139,1
Index 2020/2019 Vývoz	256,4	47,4	151,9	3,0	x	131,7
<b>Kórejská republika</b>						
Celkový dovoz	0	1	2	0	0	69
Celkový vývoz	1	0	1	-	-	1
Index 2020/2019 Dovoz	65,1	114,4	82,7	49,2	424,1	97,5
Index 2020/2019 Vývoz	135,4	67,5	144,4	-	x	74,1
<b>Taiwan</b>						
Celkový dovoz	3	0	0	-	-	2
Celkový vývoz	1	0	0	0	-	0
Index 2020/2019 Dovoz	64,5	69,9	59,5	x	-	82,7
Index 2020/2019 Vývoz	364,9	44,5	99,9	x	-	66,7
<b>AFRIKA</b>						
Celkový dovoz	29	0	6	17	0	3
Celkový vývoz	1	0	2	0	-	6
Index 2020/2019 Dovoz	102,2	236,8	129,8	46,1	100,9	106,1
Index 2020/2019 Vývoz	120,9	32,2	69,8	109,4	x	93,3
<b>z toho: Južná Afrika</b>						
Celkový dovoz	4	0	0	-	-	2
Celkový vývoz	0	0	0	-	-	2
Index 2020/2019 Dovoz	112,0	858,2	52,1	x	-	91,7
Index 2020/2019 Vývoz	506,0	91,5	529,2	-	x	108,9
<b>AMERIKA</b>						
Celkový dovoz	43	5	33	50	0	59
Celkový vývoz	1	1	1	0	-	14
Index 2020/2019 Dovoz	84,0	111,6	47,4	65,9	286,1	75,9
Index 2020/2019 Vývoz	63,5	125,8	110,3	506,7	-	65,0
<b>z toho: Mexiko</b>						
Celkový dovoz	2	0	0	-	0	1
Celkový vývoz	0	0	0	-	-	1
Index 2020/2019 Dovoz	96,1	169,0	11,4	-	6,2	20,9
Index 2020/2019 Vývoz	0,1	141,6	65,5	x	x	35,0
<b>AUSTRÁLIA</b>						
Celkový dovoz	0	0	0	1	0	1
Celkový vývoz	0	0	0	-	-	1
Index 2020/2019 Dovoz	39,4	158,0	14,4	30 256,6x	6,0	178,9
Index 2020/2019 Vývoz	141,3	84,8	35,6x	x	x	204,3
<b>OCEÁNIA</b>						
Celkový dovoz	0	0	0	0	-	0
Celkový vývoz	0	-	-	0	-	0
Index 2020/2019 Dovoz	7,7	19,4x	4,6	x	x	12,7
Index 2020/2019 Vývoz	100,0	x	x	x	x	496,7x
<b>NEŠPECIFIKOVANÉ</b>						
Celkový dovoz	2	0	9	1	0	30
Celkový vývoz	-	-	2	2	-	8
Index 2020/2019 Dovoz	133,5	213,6	114,1	19,9	15 160,0x	96,7
Index 2020/2019 Vývoz	x	x	108,1	x	x	154,6

## Foreign trade with selected Countries by Sections of the Nomenclature SITC Rev. 4 for January to May 2020

End of table  
Mill. EUR, FOB/FOB

SITC 6	SITC 7	SITC 8	SITC 9	Spolu	Indicator
Trhové výrobky	Stroje a prepravné zariadenia	Priemyselné výrobky	Ostatné		
Manufactured goods	Machinery and transp. equipment	Manufactured articles	Others	Total	
41	231	40	23	406	<b>Of which: United Kingdom</b>
101	1 061	70	2	1 297	Total Import
55,8	98,7	74,1	77,6	84,0	Total Export
66,8	78,6	63,9	38,1	77,9	Index 2020/2019 Import
					Index 2020/2019 Export
36	53	2	0	1 544	<b>Russian Federation</b>
46	297	45	0	424	Total Import
67,5	83,2	47,0	447,3	72,1	Total Export
74,5	58,9	87,0	2,5	65,5	Index 2020/2019 Import
					Index 2020/2019 Export
44	30	9	0	161	<b>Ukraine</b>
59	79	11	0	258	Total Import
103,5	39,5	88,2	149,2	50,3	Total Export
102,9	121,8	100,2	x	110,8	Index 2020/2019 Import
					Index 2020/2019 Export
543	4 345	927	1	6 142	<b>ASIA</b>
142	1 064	107	10	1 389	Total Import
94,2	87,7	83,6	22,4	88,3	Total Export
104,1	86,5	105,7	46,5	89,9	Index 2020/2019 Import
					Index 2020/2019 Export
227	1 238	377	0	1 895	<b>of which: China</b>
17	358	21	0	413	Total Import
122,9	95,6	86,3	2,3	96,6	Total Export
107,9	55,1	68,1	147,2	58,4	Index 2020/2019 Import
					Index 2020/2019 Export
154	1 303	99	0	1 628	<b>Korea, Republic of</b>
13	105	4	0	124	Total Import
89,3	89,8	77,6	153,8	89,2	Total Export
99,3	172,6	68,0	84,9	151,5	Index 2020/2019 Import
					Index 2020/2019 Export
7	1 269	115	0	1 396	<b>Taiwan</b>
5	7	3	-	16	Total Import
126,6	84,0	90,6	14,0	84,6	Total Export
152,2	95,0	189,1	-	122,8	Index 2020/2019 Import
					Index 2020/2019 Export
12	158	25	0	251	<b>AFRICA</b>
29	147	34	0	219	Total Import
39,9	118,7	106,8	5,6	96,6	Total Export
105,8	66,3	94,6	2,2	73,9	Index 2020/2019 Import
					Index 2020/2019 Export
1	13	0	0	21	<b>of which: South Africa</b>
3	33	2	0	40	Total Import
4,7	74,2	31,8	3,7	42,2	Total Export
50,9	74,7	87,6	106,5	74,5	Index 2020/2019 Import
					Index 2020/2019 Export
40	230	57	1	520	<b>AMERICA</b>
112	783	57	3	972	Total Import
92,7	113,7	95,2	133,8	88,6	Total Export
87,8	51,3	87,2	84,5	55,6	Index 2020/2019 Import
					Index 2020/2019 Export
2	33	7	0	46	<b>of which: Mexico</b>
13	47	2	-	63	Total Import
116,4	83,4	65,6	239,3	76,2	Total Export
76,4	48,0	37,9	x	51,2	Index 2020/2019 Import
					Index 2020/2019 Export
2	2	1	0	8	<b>AUSTRALIA</b>
6	69	5	0	81	Total Import
94,1	156,9	129,0	36,4	123,3	Total Export
106,5	86,9	87,1	7,6	89,1	Index 2020/2019 Import
					Index 2020/2019 Export
0	0	0	0	1	<b>OCEANIA</b>
0	1	0	-	1	Total Import
147,6	68,2	57,1	4,5	110,7	Total Export
140,2	140,1	92,8	x	149,1	Index 2020/2019 Import
					Index 2020/2019 Export
20	146	37	2	248	<b>NON-SPECIFIED</b>
0	0	0	-	12	Total Import
103,5	101,3	81,8	851,3	97,6	Total Export
703,7	169,0	161,0	x	169,3	Index 2020/2019 Import
					Index 2020/2019 Export

**Tovarová štruktúra podľa tried nomenklatúry SITC Rev. 4 po mesiacoch**

v mil. EUR, FOB/FOB

Ukazovateľ	2019							
	5.	6.	7.	8.	9.	10.	11.	12.
<b>SPOLU</b>								
Celkový dovoz	6 850	6 244	6 091	6 071	6 889	7 485	7 228	5 808
Celkový vývoz	6 956	6 474	5 838	5 906	7 019	7 831	7 351	5 806
Štruktúra dovozu	100,0	100,0	100,0	100,0	100,0	100,0	100,0	100,0
Štruktúra vývozu	100,0	100,0	100,0	100,0	100,0	100,0	100,0	100,0
<b>SITC 0</b>								
<b>Potraviny a živé zvieratá</b>								
Celkový dovoz	324	283	302	290	316	357	340	313
Celkový vývoz	194	179	202	200	211	230	220	190
Štruktúra dovozu	4,7	4,5	5,0	4,8	4,6	4,8	4,7	5,4
Štruktúra vývozu	2,8	2,8	3,5	3,4	3,0	2,9	3,0	3,3
<b>SITC 1</b>								
<b>Nápoje a tabak</b>								
Celkový dovoz	57	53	60	52	48	56	49	51
Celkový vývoz	13	10	12	9	10	11	11	10
Štruktúra dovozu	0,8	0,8	1,0	0,9	0,7	0,8	0,7	0,9
Štruktúra vývozu	0,2	0,1	0,2	0,2	0,1	0,1	0,1	0,2
<b>SITC 2</b>								
<b>Surové materiály</b>								
Celkový dovoz	165	164	156	152	161	155	133	108
Celkový vývoz	133	122	127	107	116	126	114	92
Štruktúra dovozu	2,4	2,6	2,6	2,5	2,3	2,1	1,8	1,9
Štruktúra vývozu	1,9	1,9	2,2	1,8	1,7	1,6	1,5	1,6
<b>SITC 3</b>								
<b>Minerálne palivá</b>								
Celkový dovoz	512	421	460	472	492	541	450	551
Celkový vývoz	138	121	158	183	259	223	200	212
Štruktúra dovozu	7,5	6,7	7,6	7,8	7,1	7,2	6,2	9,5
Štruktúra vývozu	2,0	1,9	2,7	3,1	3,7	2,9	2,7	3,7
<b>SITC 4</b>								
<b>Oleje, tuky a vosky</b>								
Celkový dovoz	10	10	12	11	10	12	11	10
Celkový vývoz	4	4	4	4	4	5	4	3
Štruktúra dovozu	0,1	0,2	0,2	0,2	0,1	0,2	0,2	0,2
Štruktúra vývozu	0,1	0,1	0,1	0,1	0,1	0,1	0,0	0,1
<b>SITC 5</b>								
<b>Chemikálie</b>								
Celkový dovoz	558	495	541	492	535	599	541	443
Celkový vývoz	285	278	276	247	277	305	264	219
Štruktúra dovozu	8,1	7,9	8,9	8,1	7,8	8,0	7,5	7,6
Štruktúra vývozu	4,1	4,3	4,7	4,2	3,9	3,9	3,6	3,8
<b>SITC 6</b>								
<b>Trhové výrobky</b>								
Celkový dovoz	1 031	915	948	821	945	1 043	934	673
Celkový vývoz	1 126	1 000	1 067	920	1 041	1 114	1 023	744
Štruktúra dovozu	15,0	14,6	15,6	13,5	13,7	13,9	12,9	11,6
Štruktúra vývozu	16,2	15,4	18,3	15,6	14,8	14,2	13,9	12,8
<b>SITC 7</b>								
<b>Stroje a preprav. zariadenia</b>								
Celkový dovoz	3 448	3 214	2 895	3 051	3 533	3 817	3 964	2 985
Celkový vývoz	4 433	4 173	3 376	3 625	4 381	5 051	4 854	3 804
Štruktúra dovozu	50,3	51,5	47,5	50,3	51,3	51,0	54,8	51,4
Štruktúra vývozu	63,7	64,5	57,8	61,4	62,4	64,5	66,0	65,5
<b>SITC 8</b>								
<b>Priemyselné výrobky</b>								
Celkový dovoz	723	667	690	704	822	869	774	652
Celkový vývoz	612	570	591	590	698	738	635	507
Štruktúra dovozu	10,5	10,7	11,3	11,6	11,9	11,6	10,7	11,2
Štruktúra vývozu	8,8	8,8	10,1	10,0	9,9	9,4	8,6	8,7
<b>SITC 9</b>								
<b>Ostatné</b>								
Celkový dovoz	24	22	28	25	28	35	31	21
Celkový vývoz	19	18	24	21	22	28	27	24
Štruktúra dovozu	0,3	0,4	0,5	0,4	0,4	0,5	0,4	0,4
Štruktúra vývozu	0,3	0,3	0,4	0,3	0,3	0,4	0,4	0,4

## Commodity Structure by Sections of the Nomenclature SITC Rev. 4 by Months

Mill. EUR, FOB/FOB

2020					Kumulovaná hodnota Cumulated value		Index 2020/2019	Indicator
1.	2.	3.	4.	5.	2019	2020		
<b>6 591</b>	<b>6 544</b>	<b>6 336</b>	<b>4 061</b>	<b>4 353</b>	<b>33 546</b>	<b>27 884</b>	<b>83,1</b>	<b>TOTAL</b>
<b>6 607</b>	<b>6 646</b>	<b>5 937</b>	<b>3 598</b>	<b>4 572</b>	<b>34 233</b>	<b>27 360</b>	<b>79,9</b>	Total Import
100,0	100,0	100,0	100,0	100,0	100,0	100,0		Total Export
100,0	100,0	100,0	100,0	100,0	100,0	100,0		Structure of Import
								Structure of Export
								<b>SITC 0</b>
								<b>Food and live animals</b>
319	311	400	290	287	1 563	1 608	102,8	Total Import
205	194	229	189	185	995	1 002	100,8	Total Export
4,8	4,8	6,3	7,1	6,6	4,7	5,8		Structure of Import
3,1	2,9	3,9	5,2	4,1	2,9	3,7		Structure of Export
								<b>SITC 1</b>
								<b>Beverages and tobacco</b>
43	44	55	37	47	234	227	97,0	Total Import
9	10	18	14	15	49	65	134,1	Total Export
0,7	0,7	0,9	0,9	1,1	0,7	0,8		Structure of Import
0,1	0,1	0,3	0,4	0,3	0,1	0,2		Structure of Export
								<b>SITC 2</b>
								<b>Crude materials</b>
143	150	155	124	104	866	676	78,0	Total Import
114	129	133	102	99	622	577	92,7	Total Export
2,2	2,3	2,4	3,1	2,4	2,6	2,4		Structure of Import
1,7	1,9	2,2	2,8	2,2	1,8	2,1		Structure of Export
								<b>SITC 3</b>
								<b>Mineral fuels</b>
612	492	414	319	230	2 802	2 067	73,8	Total Import
225	236	159	118	137	985	876	88,9	Total Export
9,3	7,5	6,5	7,9	5,3	8,4	7,4		Structure of Import
3,4	3,5	2,7	3,3	3,0	2,9	3,2		Structure of Export
								<b>SITC 4</b>
								<b>Oils, fats and waxes</b>
11	13	18	11	8	52	61	115,5	Total Import
3	3	5	5	3	20	19	98,2	Total Export
0,2	0,2	0,3	0,3	0,2	0,2	0,2		Structure of Import
0,1	0,0	0,1	0,1	0,1	0,1	0,1		Structure of Export
								<b>SITC 5</b>
								<b>Chemicals</b>
532	530	609	508	442	2 719	2 620	96,3	Total Import
257	267	285	231	255	1 427	1 296	90,8	Total Export
8,1	8,1	9,6	12,5	10,1	8,1	9,4		Structure of Import
3,9	4,0	4,8	6,4	5,6	4,2	4,7		Structure of Export
								<b>SITC 6</b>
								<b>Manufactured goods</b>
900	908	919	651	641	4 955	4 018	81,1	Total Import
1 005	997	1 012	696	701	5 603	4 413	78,8	Total Export
13,7	13,9	14,5	16,0	14,7	14,8	14,4		Structure of Import
15,2	15,0	17,1	19,4	15,3	16,4	16,1		Structure of Export
								<b>SITC 7</b>
								<b>Machinery and transp. equipment</b>
3 222	3 327	3 052	1 663	2 043	16 691	13 308	79,7	Total Import
4 140	4 149	3 518	1 868	2 708	21 327	16 383	76,8	Total Export
48,9	50,8	48,2	41,0	46,9	49,8	47,7		Structure of Import
62,7	62,4	59,2	51,9	59,2	62,3	59,9		Structure of Export
								<b>SITC 8</b>
								<b>Manufactured articles</b>
729	709	625	380	469	3 545	2 911	82,1	Total Import
626	639	566	370	460	3 104	2 661	85,7	Total Export
11,1	10,8	9,9	9,4	10,8	10,6	10,4		Structure of Import
9,5	9,6	9,5	10,3	10,1	9,1	9,7		Structure of Export
								<b>SITC 9</b>
								<b>Others</b>
79	61	89	77	82	118	389	330,2	Total Import
22	23	11	4	8	101	68	67,3	Total Export
1,2	0,9	1,4	1,9	1,9	0,4	1,4		Structure of Import
0,3	0,3	0,2	0,1	0,2	0,3	0,2		Structure of Export

# Tovarová štruktúra celkového dovozu podľa hlavných ekonomických kategórií po mesiacoch

v mil. Eur, FOB

Kód	Ekonomická kategória	2019								2020
		5.	6.	7.	8.	9.	10.	11.	12.	1.
	<b>SPOLU</b>	<b>6 850</b>	<b>6 244</b>	<b>6 091</b>	<b>6 071</b>	<b>6 889</b>	<b>7 485</b>	<b>7 228</b>	<b>5 808</b>	<b>6 591</b>
<b>1</b>	<b>Potraviny a nápoje</b>	<b>347</b>	<b>310</b>	<b>337</b>	<b>319</b>	<b>342</b>	<b>384</b>	<b>364</b>	<b>337</b>	<b>336</b>
11	<i>v tom: Základné potraviny a nápoje</i>	86	74	77	70	73	78	81	83	86
111	<i>v tom: Zákł. potraviny a nápoje hlavne pre priemysel</i>	14	12	19	20	18	17	16	14	17
112	<i>Zákł. potraviny a nápoje hlavne na spotrebu domácností</i>	73	62	58	51	55	60	65	68	69
12	<i>Spracované potraviny a nápoje</i>	261	235	260	249	269	306	283	254	250
121	<i>v tom: Sprac. potraviny a nápoje hlavne pre priemysel</i>	19	17	19	18	19	23	24	16	18
122	<i>Sprac. potraviny a nápoje hlavne na spotrebu domácností</i>	242	219	241	231	250	283	259	238	233
<b>2</b>	<b>Priemyselné dodávky inde nešpecifikované</b>	<b>1 725</b>	<b>1 552</b>	<b>1 577</b>	<b>1 430</b>	<b>1 611</b>	<b>1 746</b>	<b>1 568</b>	<b>1 185</b>	<b>1 515</b>
21	<i>v tom: Základné priemyselné dodávky inde nešpecifikované</i>	114	114	103	105	109	106	88	74	104
22	<i>Spracované priemyselné dodávky inde nešpecifikované</i>	1 611	1 439	1 475	1 325	1 502	1 640	1 479	1 110	1 411
<b>3</b>	<b>Palivá a mazivá</b>	<b>505</b>	<b>413</b>	<b>450</b>	<b>465</b>	<b>484</b>	<b>534</b>	<b>444</b>	<b>549</b>	<b>613</b>
31	<i>v tom: Základné palivá a mazivá</i>	339	249	265	318	326	371	317	416	458
32	<i>Spracované palivá a mazivá</i>	166	164	185	147	158	163	127	133	155
321	<i>v tom: Motorový benzín</i>	13	10	12	13	11	13	11	11	8
322	<i>Ostatné sprac. palivá a mazivá</i>	154	154	173	134	147	150	116	123	147
<b>4</b>	<b>Investičné tovary (okrem dopr. zariadení) a ich častí a príslušenstvo</b>	<b>1 699</b>	<b>1 582</b>	<b>1 590</b>	<b>1 545</b>	<b>1 804</b>	<b>1 979</b>	<b>1 998</b>	<b>1 564</b>	<b>1 567</b>
41	<i>v tom: Investičné tovary (okrem dopravných zariadení)</i>	1 043	973	1 043	993	1 108	1 213	1 267	1 033	968
42	<i>Časti a príslušenstvo investič. tovarov</i>	656	609	547	551	696	766	731	531	599
<b>5</b>	<b>Dopravné zariadenia a ich častí a príslušenstvo</b>	<b>1 791</b>	<b>1 656</b>	<b>1 330</b>	<b>1 530</b>	<b>1 705</b>	<b>1 825</b>	<b>1 933</b>	<b>1 423</b>	<b>1 658</b>
51	<i>v tom: Osobné motorové vozidlá</i>	233	217	214	163	220	246	242	192	173
52	<i>Ostatné dopravné zariadenia</i>	103	89	75	77	74	77	95	72	88
521	<i>v tom: Priemyselné dopr. zariadenia</i>	91	78	65	72	66	70	89	66	82
522	<i>Nepriemyselné dopr. zariadenia</i>	12	11	9	6	8	7	6	6	6
53	<i>Časti a príslušenstvo dopr. zariadení</i>	1 455	1 351	1 041	1 289	1 412	1 501	1 597	1 158	1 397
<b>6</b>	<b>Spotrebné tovary inde nešpecifikované</b>	<b>769</b>	<b>711</b>	<b>789</b>	<b>764</b>	<b>921</b>	<b>996</b>	<b>900</b>	<b>737</b>	<b>827</b>
61	<i>v tom: Spotrebné tovary dlhodobej spotreby inde nešpecifikované</i>	163	153	155	155	220	257	238	180	185
62	<i>Spotrebné tovary strednodobej spotreby inde nešpecifikované</i>	307	288	337	340	407	406	345	291	350
63	<i>Spotrebné tovary krátkodobej spotreby inde nešpecifikované</i>	299	270	296	270	295	333	317	267	292
<b>7</b>	<b>Tovary inde nešpecifikované</b>	<b>14</b>	<b>20</b>	<b>17</b>	<b>17</b>	<b>21</b>	<b>22</b>	<b>20</b>	<b>13</b>	<b>74</b>

# Commodity Structure of Total Import by Broad Economic Categories by Months

Mill. EUR, FOB

2020				Kumul. hodnota Cumulated value		Štruktúra Structure %	Index 2020/2019	Economic category	Code
2.	3.	4.	5.	2019	2020				
<b>6 544</b>	<b>6 336</b>	<b>4 061</b>	<b>4 353</b>	<b>33 546</b>	<b>27 884</b>	<b>100,0</b>	<b>83,1</b>	<b>TOTAL</b>	
<b>328</b>	<b>417</b>	<b>305</b>	<b>305</b>	<b>1 656</b>	<b>1 691</b>	<b>6,1</b>	<b>102,2</b>	<b>Food and beverages</b>	<b>1</b>
80	102	82	84	416	433	1,6	104,2	<i>of which: Primary food &amp; beverages</i>	11
15	21	15	11	79	80	0,3	101,1	<i>of which: Primary food &amp; beverages mainly for industry</i>	111
65	80	68	72	337	353	1,3	104,9	<i>Primary food &amp; beverages mainly for household consump.</i>	112
249	315	223	222	1 240	1 258	4,5	101,5	<i>Processed food and beverages</i>	12
19	25	19	16	95	97	0,3	102,1	<i>of which: Processed food &amp; beverages mainly for industry</i>	121
230	290	204	205	1 145	1 162	4,2	101,4	<i>Processed food &amp; beverages mainly for household consump.</i>	122
<b>1 538</b>	<b>1 531</b>	<b>1 079</b>	<b>1 066</b>	<b>8 295</b>	<b>6 729</b>	<b>24,1</b>	<b>81,1</b>	<b>Industrial supplies not elsewhere specified</b>	<b>2</b>
113	121	90	65	635	493	1,8	77,7	<i>of which: Primary industrial supplies not elsewhere specified</i>	21
1 426	1 410	989	1 001	7 661	6 236	22,4	81,4	<i>Processed industrial supplies not elsewhere specified</i>	22
<b>492</b>	<b>414</b>	<b>317</b>	<b>227</b>	<b>2 787</b>	<b>2 063</b>	<b>7,4</b>	<b>74,0</b>	<b>Fuels and lubricants</b>	<b>3</b>
357	309	231	128	2 039	1 483	5,3	72,7	<i>of which: Primary fuels and lubricants</i>	31
135	105	86	99	748	581	2,1	77,6	<i>Processed fuels and lubricants</i>	32
13	8	5	6	54	40	0,1	74,0	<i>of which: Motor spirits</i>	321
122	97	82	93	694	540	1,9	77,9	<i>Other processed fuels and lubricants</i>	322
<b>1 602</b>	<b>1 714</b>	<b>1 147</b>	<b>1 207</b>	<b>8 457</b>	<b>7 237</b>	<b>26,0</b>	<b>85,6</b>	<b>Capital goods (except transport equipment) and parts and accessories thereof</b>	<b>4</b>
998	1 141	710	754	5 280	4 571	16,4	86,6	<i>of which: Capital goods (except transport equipment)</i>	41
604	574	437	452	3 177	2 666	9,6	83,9	<i>Parts and accessories of capital goods</i>	42
<b>1 732</b>	<b>1 350</b>	<b>495</b>	<b>824</b>	<b>8 405</b>	<b>6 059</b>	<b>21,7</b>	<b>72,1</b>	<b>Transport equipment and parts and accessories thereof</b>	<b>5</b>
182	135	51	117	1 035	658	2,4	63,6	<i>of which: Passenger motor cars</i>	51
65	61	31	59	473	304	1,1	64,3	<i>Other transport equipment</i>	52
56	52	20	45	425	255	0,9	60,1	<i>of which: Industrial transport equipment</i>	521
9	9	11	14	49	49	0,2	101,0	<i>Non-industrial transport equipment</i>	522
1 485	1 154	413	647	6 897	5 097	18,3	73,9	<i>Parts and accessories of transport equipment</i>	53
<b>798</b>	<b>823</b>	<b>641</b>	<b>645</b>	<b>3 861</b>	<b>3 734</b>	<b>13,4</b>	<b>96,7</b>	<b>Consumer goods not elsewhere specified</b>	<b>6</b>
180	158	127	146	803	797	2,9	99,3	<i>of which: Durable consumer goods not elsewhere specified</i>	61
325	306	236	244	1 608	1 461	5,2	90,9	<i>Semi-durable consumer goods not elsewhere specified</i>	62
293	358	278	255	1 451	1 476	5,3	101,7	<i>Non-durable consumer goods not elsewhere specified</i>	63
<b>54</b>	<b>87</b>	<b>76</b>	<b>79</b>	<b>85</b>	<b>371</b>	<b>1,3</b>	<b>436,2</b>	<b>Goods not elsewhere specified</b>	<b>7</b>

# Tovarová štruktúra celkového vývozu podľa hlavných ekonomických kategórií po mesiacoch

v mil. Eur, FOB

Kód	Ekonomická kategória	2019								2020
		5.	6.	7.	8.	9.	10.	11.	12.	1.
	<b>SPOLU</b>	<b>6 956</b>	<b>6 474</b>	<b>5 838</b>	<b>5 906</b>	<b>7 019</b>	<b>7 831</b>	<b>7 351</b>	<b>5 806</b>	<b>6 607</b>
<b>1</b>	<b>Potraviny a nápoje</b>	<b>208</b>	<b>187</b>	<b>214</b>	<b>203</b>	<b>221</b>	<b>250</b>	<b>234</b>	<b>209</b>	<b>220</b>
11	<i>v tom: Základné potraviny a nápoje</i>	61	51	64	60	65	78	78	74	79
111	<i>v tom: Zákl. potraviny a nápoje hlavne pre priemysel</i>	39	32	45	41	44	54	54	53	57
112	<i>Zákl. potraviny a nápoje hlavne na spotrebu domácností</i>	22	19	19	19	21	24	24	22	22
12	<i>Spracované potraviny a nápoje</i>	147	137	150	143	156	172	156	135	140
121	<i>v tom: Sprac. potraviny a nápoje hlavne pre priemysel</i>	29	26	26	26	25	27	27	23	29
122	<i>Sprac. potraviny a nápoje hlavne na spotrebu domácností</i>	118	111	124	117	131	145	128	112	112
<b>2</b>	<b>Priemyselné dodávky inde nešpecifikované</b>	<b>1 441</b>	<b>1 266</b>	<b>1 304</b>	<b>1 181</b>	<b>1 284</b>	<b>1 366</b>	<b>1 230</b>	<b>967</b>	<b>1 276</b>
21	<i>v tom: Základné priemyselné dodávky inde nešpecifikované</i>	97	92	93	82	84	87	81	60	78
22	<i>Spracované priemyselné dodávky inde nešpecifikované</i>	1 344	1 174	1 212	1 099	1 200	1 279	1 149	907	1 198
<b>3</b>	<b>Palivá a mazivá</b>	<b>121</b>	<b>111</b>	<b>147</b>	<b>170</b>	<b>248</b>	<b>212</b>	<b>190</b>	<b>206</b>	<b>213</b>
31	<i>v tom: Základné palivá a mazivá</i>	1	14	18	17	29	28	5	5	1
32	<i>Spracované palivá a mazivá</i>	120	97	129	154	219	184	185	201	211
321	<i>v tom: Motorový benzín</i>	20	13	14	25	51	44	42	42	38
322	<i>Ostatné sprac. palivá a mazivá</i>	100	84	115	128	168	141	143	159	173
<b>4</b>	<b>Investičné tovary (okrem dopr. zariadení) a ich časti a príslušenstvo</b>	<b>1 452</b>	<b>1 370</b>	<b>1 395</b>	<b>1 261</b>	<b>1 444</b>	<b>1 708</b>	<b>1 543</b>	<b>1 225</b>	<b>1 404</b>
41	<i>v tom: Investičné tovary (okrem dopravných zariadení)</i>	956	915	930	872	948	1 188	1 063	869	917
42	<i>Časti a príslušenstvo investič. tovarov</i>	496	456	465	388	497	521	480	357	488
<b>5</b>	<b>Dopravné zariadenia a ich časti a príslušenstvo</b>	<b>2 831</b>	<b>2 672</b>	<b>1 970</b>	<b>2 175</b>	<b>2 658</b>	<b>2 963</b>	<b>2 884</b>	<b>2 274</b>	<b>2 584</b>
51	<i>v tom: Osobné motorové vozidlá</i>	1 962	1 890	1 161	1 515	1 797	2 025	2 016	1 689	1 758
52	<i>Ostatné dopravné zariadenia</i>	79	79	75	64	68	95	84	72	69
521	<i>v tom: Priemyselné dopr. zariadenia</i>	67	69	69	58	62	88	79	68	59
522	<i>Nepriemyselné dopr. zariadenia</i>	11	9	6	6	5	8	6	4	9
53	<i>Časti a príslušenstvo dopr. zariadení</i>	791	703	734	596	793	842	784	512	758
<b>6</b>	<b>Spotrebné tovary inde nešpecifikované</b>	<b>882</b>	<b>855</b>	<b>792</b>	<b>902</b>	<b>1 146</b>	<b>1 312</b>	<b>1 255</b>	<b>909</b>	<b>899</b>
61	<i>v tom: Spotrebné tovary dlhodobej spotreby inde nešpecifikované</i>	416	400	317	434	595	742	759	507	417
62	<i>Spotrebné tovary strednodobej spotreby inde nešpecifikované</i>	272	259	284	303	342	355	298	226	302
63	<i>Spotrebné tovary krátkodobej spotreby inde nešpecifikované</i>	195	196	191	165	209	215	198	176	180
<b>7</b>	<b>Tovary inde nešpecifikované</b>	<b>20</b>	<b>12</b>	<b>15</b>	<b>14</b>	<b>18</b>	<b>20</b>	<b>16</b>	<b>16</b>	<b>10</b>



Commodity Structure of Total Export by Broad Economic Categories by Months

Mill. EUR, FOB

2020				Kumul. hodnota Cumulated value		Štruktúra Structure %	Index 2020/2019	Economic category	Code
2.	3.	4.	5.	2019	2020				
6 646	5 937	3 598	4 572	34 233	27 360	100,0	79,9	<b>TOTAL</b>	
210	243	199	185	1 031	1 056	3,9	102,5	<b>Food and beverages</b>	<b>1</b>
80	79	72	55	341	366	1,3	107,3	<i>of which: Primary food &amp; beverages</i>	11
60	57	48	36	224	257	0,9	114,8	<i>of which: Primary food &amp; beverages mainly for industry</i>	111
21	23	24	20	118	109	0,4	93,0	<i>Primary food &amp; beverages mainly for household consump.</i>	112
130	163	127	129	690	690	2,5	100,1	<i>Processed food and beverages</i>	12
25	31	26	26	140	136	0,5	97,3	<i>of which: Processed food &amp; beverages mainly for industry</i>	121
105	132	101	103	550	554	2,0	100,8	<i>Processed food &amp; beverages mainly for household consump.</i>	122
1 251	1 324	924	920	7 003	5 694	20,8	81,3	<b>Industrial supplies not elsewhere specified</b>	<b>2</b>
93	102	74	79	476	427	1,6	89,6	<i>of which: Primary industrial supplies not elsewhere specified</i>	21
1 158	1 222	850	840	6 526	5 268	19,3	80,7	<i>Processed industrial supplies not elsewhere specified</i>	22
222	151	114	131	933	831	3,0	89,1	<b>Fuels and lubricants</b>	<b>3</b>
2	2	2	4	10	11	0,0	104,1	<i>of which: Primary fuels and lubricants</i>	31
221	149	112	127	923	821	3,0	88,9	<i>Processed fuels and lubricants</i>	32
33	28	10	20	167	129	0,5	77,5	<i>of which: Motor spirits</i>	321
188	121	102	108	756	692	2,5	91,5	<i>Other processed fuels and lubricants</i>	322
1 399	1 412	1 015	1 080	7 165	6 310	23,1	88,1	<b>Capital goods (except transport equipment) and parts and accessories thereof</b>	<b>4</b>
910	937	696	721	4 681	4 180	15,3	89,3	<i>of which: Capital goods (except transport equipment)</i>	41
489	475	318	359	2 483	2 130	7,8	85,8	<i>Parts and accessories of capital goods</i>	42
2 631	1 992	767	1 488	13 275	9 462	34,6	71,3	<b>Transport equipment and parts and accessories thereof</b>	<b>5</b>
1 793	1 250	452	1 012	8 998	6 265	22,9	69,6	<i>of which: Passenger motor cars</i>	51
78	80	65	82	411	374	1,4	90,9	<i>Other transport equipment</i>	52
71	74	56	68	364	328	1,2	90,3	<i>of which: Industrial transport equipment</i>	521
7	6	9	14	48	46	0,2	95,5	<i>Non-industrial transport equipment</i>	522
759	662	250	394	3 865	2 823	10,3	73,0	<i>Parts and accessories of transport equipment</i>	53
897	805	573	759	4 743	3 934	14,4	83,0	<b>Consumer goods not elsewhere specified</b>	<b>6</b>
422	338	243	337	2 321	1 757	6,4	75,7	<i>of which: Durable consumer goods not elsewhere specified</i>	61
292	265	182	225	1 457	1 267	4,6	87,0	<i>Semi-durable consumer goods not elsewhere specified</i>	62
183	202	148	197	965	910	3,3	94,3	<i>Non-durable consumer goods not elsewhere specified</i>	63
36	11	5	10	84	72	0,3	85,8	<b>Goods not elsewhere specified</b>	<b>7</b>

**Tovarová štruktúra podľa tried Štatistickej klasifikácie produktov podľa činností (verzia 2.1) po mesiacoch**

v tis. EUR, FOB/FOB

Kód KP	Názov triedy		2019							
			5.	6.	7.	8.	9.	10.	11.	12.
	<b>SPOLU</b>	D	<b>6 850 258</b>	<b>6 244 411</b>	<b>6 090 831</b>	<b>6 070 768</b>	<b>6 889 307</b>	<b>7 484 873</b>	<b>7 227 870</b>	<b>5 807 704</b>
		V	<b>6 955 570</b>	<b>6 474 143</b>	<b>5 837 749</b>	<b>5 906 321</b>	<b>7 019 105</b>	<b>7 831 396</b>	<b>7 350 948</b>	<b>5 806 431</b>
	v tom:									
0111	Obilniny (okrem ryže), strukoviny a olejnaté semená	D	8 153	6 193	12 533	11 266	9 916	9 845	9 584	8 000
		V	36 031	30 300	38 667	34 915	31 291	39 125	43 720	42 770
0112	Ryža nelúpaná	D	0	45	45	47	45	22	46	1
		V	-	-	-	0	-	-	-	-
0113	Zelenina a melóny, korene a hľuzy	D	28 906	26 127	21 970	17 886	16 137	15 156	17 180	20 783
		V	4 707	3 172	3 079	3 273	3 141	3 582	3 799	3 444
0114	Cukrová trstina	D	-	-	-	-	-	-	-	0
		V	-	-	-	-	-	-	-	-
0115	Nespracovaný tabak	D	-	-	-	-	-	-	-	-
		V	-	-	-	-	-	-	-	-
0116	Plodiny obsahujúce vláknu	D	93	39	71	41	150	138	74	20
		V	51	25	33	10	3	717	126	60
0119	Ostatné netrváce plodiny	D	3 662	2 822	2 870	2 572	3 543	3 420	2 316	1 628
		V	251	428	394	305	321	451	349	271
0121	Hrozno	D	2 108	1 387	1 899	2 395	3 006	2 597	2 633	1 978
		V	381	198	310	287	263	262	225	271
0122	Tropické a subtropické ovocie	D	9 245	6 875	5 317	5 552	6 359	7 647	8 564	10 052
		V	2 630	2 060	1 745	1 547	2 149	2 759	2 920	3 134
0123	Citrusové plody	D	5 029	4 513	4 006	3 279	4 218	5 878	7 826	10 517
		V	611	530	556	433	340	781	1 100	1 148
0124	Malvicové plody a kôstkové ovocie	D	4 198	6 024	6 191	5 469	4 007	3 396	2 334	3 073
		V	952	857	832	796	1 679	1 570	1 122	766
0125	Ostatné stromové a kríkové ovocie a orechy	D	6 627	3 052	3 433	2 573	3 046	3 556	5 443	3 709
		V	887	109	150	73	226	449	840	357
0126	Olejnaté plody	D	120	130	138	93	315	442	406	260
		V	21	45	30	39	93	227	272	182
0127	Plodiny na výrobu nápojov	D	3 047	2 403	2 797	3 823	3 279	3 544	1 491	2 693
		V	237	932	824	953	1 147	990	710	619
0128	Korenie, aromatické, liečivé a farmaceutické plodiny	D	876	886	650	818	1 245	1 619	1 304	924
		V	171	120	242	182	499	612	249	301
0129	Ostatné trváce plodiny	D	10 410	11 296	11 454	7 061	11 325	12 191	10 597	5 701
		V	330	247	253	112	194	428	334	174
0130	Sadivový materiál: živé rastliny, hľuzy, cibule a korene, odrezky ...	D	6 567	3 395	2 642	2 752	3 479	3 775	2 871	1 837
		V	679	712	731	624	803	1 027	3 040	1 094
0141	Dojnice živé a surové mlieko z dojníc	D	2	3	-	-	-	265	35	-
		V	3 009	1 601	1 237	2 185	1 955	1 508	1 909	1 599
0142	Ostatný hovädzí dobytok a byvoly živé a ich spermie	D	721	228	195	24	119	83	1 017	297
		V	1 574	939	1 749	2 049	3 353	4 952	3 239	4 266
0143	Kone a ostatné koňovité zvieratá živé	D	-	-	-	8	-	20	13	-
		V	1	-	-	-	15	24	-	2
0144	Ťavy a ťavovité zvieratá, živé	D	-	-	-	-	-	-	-	-
		V	-	-	-	-	-	-	-	-
0145	Ovce a kozy živé; surové mlieko a strižná vlna z oviec a kôz	D	-	1	15	27	30	20	40	33
		V	143	57	-	45	52	65	81	-
0146	Ošipané živé	D	2 808	3 190	4 123	3 607	3 193	4 306	5 064	4 788
		V	5 693	4 213	5 199	6 031	6 546	6 168	6 181	6 117
0147	Hydina živá a vajcia	D	3 818	3 070	2 625	2 554	3 194	2 823	3 251	2 321
		V	4 083	4 806	4 820	4 578	5 529	6 262	4 225	5 429
0149	Ostatné hospodárske zvieratá a produkty živočíšneho pôvodu	D	303	207	278	592	851	956	776	930
		V	1 167	1 088	1 315	1 255	1 440	1 535	1 210	1 553

## Commodity Structure by the Classes of CPA (version 2.1) by Months

Thousand EUR, FOB/FOB

2020					Kumulovaná hodnota Cumulated value		Index 2020/2019		Name of Class	Code CPA
1.	2.	3.	4.	5.	2019	2020				
6 590 523 6 606 644	6 544 180 6 646 017	6 335 703 5 936 983	4 060 848 3 597 866	4 352 637 4 572 371	33 546 303 34 233 382	27 883 891 27 359 881	83,1 79,9	I E	<b>TOTAL</b>	
									of which:	
12 944 52 736	17 664 56 230	26 194 63 382	12 479 47 633	9 018 46 776	75 043 233 248	78 299 266 757	104,3 114,4	I E	Cereals (except rice), leguminous crops and oil seeds	0111
8 -	2 -	12 -	0 -	0 -	10 0	21 -	208,6 -	I E	Rice, not husked	0112
26 740 4 547	26 892 4 506	30 969 4 225	26 106 4 169	28 156 4 731	141 691 21 992	138 863 22 178	98,0 100,8	I E	Vegetables and melons, roots and tubers	0113
- -	0 -	- -	- -	- -	0 -	0 -	271,4 x	I E	Sugar cane	0114
- -	0 -	- -	- -	- -	- -	0 -	x x	I E	Unmanufactured tobacco	0115
65 11	89 31	135 8	29 41	64 36	302 709	382 127	126,6 17,9	I E	Fibre crops	0116
2 444 375	5 194 457	4 238 265	2 223 291	4 029 328	17 507 1 710	18 127 1 717	103,5 100,4	I E	Other non-perennial crops	0119
2 142 255	1 637 160	2 579 278	1 864 202	1 790 199	9 056 1 377	10 012 1 094	110,6 79,5	I E	Grapes	0121
7 676 2 333	7 506 1 941	7 892 2 298	7 047 1 858	6 968 1 703	43 012 12 335	37 089 10 133	86,2 82,1	I E	Tropical and subtropical fruits	0122
9 036 920	7 117 853	9 485 1 113	6 661 1 142	5 835 741	31 926 3 416	38 135 4 769	119,4 139,6	I E	Citrus fruits	0123
2 448 1 014	3 339 1 229	4 320 1 958	4 843 1 843	6 927 1 693	10 416 4 289	21 876 7 736	210,0 180,4	I E	Pome fruits and stone fruits	0124
3 334 830	3 637 784	4 230 459	4 589 467	4 315 633	24 075 9 681	20 104 3 173	83,5 32,8	I E	Other tree and bush fruits and nuts	0125
123 19	168 24	176 46	176 43	99 41	765 205	743 173	97,1 84,4	I E	Oleaginous fruits	0126
3 679 251	2 235 353	4 401 132	1 336 45	1 362 40	12 590 4 707	13 013 822	103,4 17,5	I E	Beverage crops	0127
942 316	881 334	1 233 791	1 350 186	987 172	4 696 964	5 392 1 800	114,8 186,8	I E	Spices, aromatic, drug and pharmaceutical crops	0128
10 083 228	10 943 262	9 659 135	10 253 20	4 810 271	48 803 1 312	45 748 916	93,7 69,8	I E	Other perennial crops	0129
2 555 982	4 319 1 655	7 189 2 269	8 028 1 155	6 650 702	30 470 6 558	28 741 6 763	94,3 103,1	I E	Planting material: live plants, bulbs, tubers and roots, cuttings ...	0130
- 1 438	33 1 580	63 1 078	- 2 508	- 2 546	80 8 816	96 9 151	119,4 103,8	I E	Dairy cattle, live and raw milk from dairy cattle	0141
973 2 245	530 2 268	2 145 1 901	183 751	121 1 042	4 107 9 538	3 952 8 207	96,2 86,0	I E	Other cattle and buffaloes, live and their semen	0142
- -	- 45	- 18	- -	- -	256 27	- 63	- 232,9	I E	Horses and other equines, live	0143
- -	- -	- -	- -	- 0	- -	- 0	x x	I E	Camels and camelids, live	0144
1 46	- 67	1 244	30 233	- 80	341 1 055	32 670	9,3 63,5	I E	Sheep and goats, live; raw milk and shorn wool from sheep ...	0145
4 503 6 096	3 733 5 930	4 624 6 270	2 760 5 676	3 803 3 762	14 859 20 706	19 423 27 733	130,7 133,9	I E	Swine, live	0146
3 016 4 320	2 288 4 402	3 311 2 988	3 573 3 501	2 995 2 731	14 781 22 062	15 184 17 941	102,7 81,3	I E	Poultry, live and eggs	0147
594 1 484	576 1 557	440 1 905	369 1 612	217 3 020	2 322 8 182	2 196 9 578	94,6 117,1	I E	Other farmed animals and animal products	0149

**Tovarová štruktúra podľa tried Štatistickej klasifikácie produktov podľa činností (verzia 2.1) po mesiacoch**

1.pokračovanie  
v tis. EUR, FOB/FOB

Kód KP	Názov triedy		2019							
			5.	6.	7.	8.	9.	10.	11.	12.
0210	Lesné stromy a služby lesných škôlok	D	23	12	7	7	8	9	49	10
		V	0	-	0	-	0	5	-	4
0220	Drevo v surovom stave	D	8 918	8 461	7 843	7 691	5 655	6 367	6 035	5 127
		V	10 435	9 896	11 712	12 933	13 522	12 670	8 968	9 342
0230	Voľne rastúce nedrevnaté plodiny	D	969	1 173	1 397	1 438	1 529	886	1 061	1 488
		V	150	123	92	80	202	149	72	99
0300	Ryby a iné produkty rybolovu; produkty akvakultúry; služby súv.	D	566	817	701	519	812	1 134	1 201	927
		V	211	190	204	220	199	210	251	173
0510	Čierne uhlie	D	38 614	41 701	43 460	25 390	28 250	37 406	31 479	25 047
		V	349	382	864	880	1 047	903	444	378
0520	Lignit	D	2 482	2 732	1 276	2 729	2 651	3 512	3 082	1 671
		V	-	-	-	-	-	7	3	-
0610	Ropa	D	190 170	107 445	95 653	152 446	169 776	183 124	158 267	212 866
		V	310	139	-	129	8 389	22 838	0	142
0620	Zemný plyn skvapalnený alebo v plynnom stave	D	106 186	96 478	123 963	136 488	124 933	146 069	123 303	175 521
		V	-	12 952	17 025	15 194	18 703	3 633	4 001	3 701
0710	Železné rudy	D	39 087	40 878	31 628	42 764	40 789	29 705	18 067	16 475
		V	241	1 439	89	526	408	197	192	452
0721	Uránové a tórové rudy	D	-	-	-	-	-	-	-	-
		V	-	-	-	-	-	-	-	-
0729	Ostatné neželezné kovové rudy a ich koncentráty	D	923	978	569	755	757	809	673	763
		V	1 782	1 085	1 227	1 182	1 236	1 865	795	506
0811	Dekoračné a stavebné kamene, vápenec, sadrovec, krieda a bridl.	D	627	402	720	535	594	742	624	695
		V	1 817	1 421	1 595	1 096	1 106	909	788	720
0812	Štrk, piesok, íly a kaolín	D	3 244	3 392	3 695	3 022	2 871	3 415	3 377	1 938
		V	2 394	2 076	2 457	2 216	2 113	2 842	2 250	1 253
0891	Chemické a hnojivové minerály	D	613	688	844	557	615	837	494	865
		V	1 766	1 740	1 839	1 724	1 802	1 914	1 669	1 658
0892	Rašelina	D	784	331	257	260	186	270	424	370
		V	191	162	115	173	127	113	100	232
0893	Soľ a čistý chlorid sodný; morská voda	D	2 029	1 344	1 402	1 540	1 470	1 089	1 453	1 105
		V	7	10	11	6	7	7	9	5
0899	Ostatné produkty ťažby a dobývania i. n.	D	1 797	2 404	1 678	1 699	1 548	1 741	1 988	1 871
		V	6 825	6 244	7 322	7 022	6 686	5 790	6 222	5 327
1011	Spracované a konzervované mäso	D	38 294	35 411	40 230	36 766	42 869	44 111	43 171	41 092
		V	6 517	6 308	7 555	6 431	7 056	8 249	7 310	7 684
1012	Spracované a konzervované mäso z hydiny	D	15 014	13 913	14 321	13 671	15 861	15 637	17 904	14 095
		V	8 495	6 340	6 955	6 177	6 088	5 931	6 942	6 498
1013	Výrobky z mäsa a hydinového mäsa	D	19 457	17 283	21 533	19 935	20 258	20 761	19 585	19 709
		V	9 959	9 138	10 915	10 574	10 933	10 974	10 375	10 968
1020	Spracované a konzervované ryby, kôrovce a mäkkýše	D	8 177	7 521	6 798	6 727	7 940	8 756	9 186	11 536
		V	718	598	741	690	711	627	893	761
1031	Spracované a konzervované zemiaky	D	4 075	3 317	3 645	3 483	3 254	3 484	3 725	3 443
		V	384	420	405	554	632	485	422	383
1032	Ovocné a zeleninové šťavy	D	2 593	2 358	2 416	2 227	2 271	2 579	2 668	2 718
		V	977	891	1 045	956	738	828	774	575
1039	Ostatné spracované a konzervo- vané ovocie a zelenina	D	14 574	12 569	14 297	14 400	17 542	20 313	22 540	17 713
		V	4 387	3 681	5 083	4 817	5 510	9 826	10 561	7 251
1041	Oleje a tuky	D	11 649	11 303	12 242	11 548	10 808	12 988	13 446	10 729
		V	3 252	3 031	2 944	4 759	4 613	5 137	4 830	4 582

## Commodity Structure by the Classes of CPA (version 2.1) by Months

1st continuation  
Thousand EUR, FOB/FOB

2020					Kumulovaná hodnota Cumulated value		Index 2020/2019		Name of Class	Code CPA
1.	2.	3.	4.	5.	2019	2020				
3 10	11 215	14 225	49 159	34 4	84 224	111 612	131,9 273,2	I E	Forest trees and nursery services	0210
5 216 8 053	6 100 14 493	5 611 13 457	8 504 12 682	4 885 10 423	41 051 57 016	30 316 59 109	73,8 103,7	I E	Wood in the rough	0220
463 96	1 396 364	200 70	899 92	1 000 22	3 578 440	3 957 643	110,6 146,2	I E	Wild growing non-wood products	0230
798 166	300 188	359 174	707 168	400 231	3 467 1 014	2 564 927	73,9 91,4	I E	Fish and other fishing products; aquaculture products; supp. serv.	0300
25 543 778	24 796 847	20 196 1 384	20 760 768	20 608 858	222 667 1 868	111 903 4 636	50,3 248,1	I E	Hard coal	0510
2 036 -	1 835 -	1 793 -	1 587 -	985 710	9 963 -	8 236 710	82,7 x	I E	Lignite	0520
221 243 137	184 716 0	176 839 -	121 492 41	41 885 0	985 809 1 148	746 175 179	75,7 15,6	I E	Crude petroleum	0610
208 582 -	143 668 0	108 099 -	85 264 2	63 406 1 538	813 047 4 380	609 019 1 540	74,9 35,2	I E	Natural gas, liquefied or in gaseous state	0620
36 130 -	32 484 -	26 308 266	14 292 199	11 662 345	233 569 345	120 876 810	51,8 234,6	I E	Iron ores	0710
- -	- -	- -	- -	- -	- -	- -	x x	I E	Uranium and thorium ores	0721
789 1 693	174 2 002	302 732	3 778 693	628 1 104	3 735 6 250	5 671 6 223	151,9 99,6	I E	Other non-ferrous metal ores and concentrates	0729
360 804	461 964	453 909	494 746	822 691	3 329 10 728	2 590 4 114	77,8 38,3	I E	Ornamental and building stone, limestone, gypsum, chalk, slate	0811
2 837 1 451	2 841 1 679	3 401 1 988	2 963 2 031	2 772 1 817	13 819 9 100	14 814 8 964	107,2 98,5	I E	Gravel, sand, clays and kaolin	0812
438 1 631	786 1 622	771 2 036	603 2 000	525 1 648	3 325 8 653	3 123 8 937	93,9 103,3	I E	Chemical and fertiliser minerals	0891
520 372	1 300 272	1 364 372	1 329 368	944 456	4 145 1 322	5 457 1 840	131,7 139,2	I E	Peat	0892
1 161 12	1 963 11	732 5	455 23	345 38	14 538 45	4 656 89	32,0 196,5	I E	Salt and pure sodium chloride; sea water	0893
1 174 6 710	1 209 7 378	1 605 6 732	1 284 6 374	1 097 5 312	11 120 34 001	6 369 32 506	57,3 95,6	I E	Other mining and quarrying products n.e.c.	0899
45 170 7 555	39 419 6 480	46 685 8 372	32 769 6 111	30 597 4 645	180 478 34 469	194 641 33 163	107,8 96,2	I E	Processed and preserved meat	1011
13 964 4 874	13 112 3 864	16 277 5 562	11 999 2 846	11 482 3 230	69 569 33 497	66 833 20 375	96,1 60,8	I E	Processed and preserved poultry meat	1012
21 491 10 879	16 868 10 051	22 237 14 446	17 343 9 967	22 082 9 757	87 672 49 778	100 020 55 100	114,1 110,7	I E	Meat and poultry meat products	1013
11 531 2 676	7 011 1 802	10 246 1 071	6 413 568	6 567 444	42 445 8 336	41 767 6 560	98,4 78,7	I E	Processed and preserved fish, crustaceans and molluscs	1020
3 949 311	3 231 381	3 685 249	2 336 184	2 585 255	17 743 1 905	15 785 1 379	89,0 72,4	I E	Processed and preserved potatoes	1031
2 983 733	3 179 857	3 710 904	2 849 587	2 512 742	12 408 4 681	15 234 3 823	122,8 81,7	I E	Fruit and vegetable juices	1032
14 873 4 848	14 609 4 721	20 417 6 296	15 777 8 838	13 048 3 375	74 474 26 205	78 724 28 079	105,7 107,2	I E	Other processed and preserved fruit and vegetables	1039
11 163 4 986	12 570 4 167	16 054 5 065	10 736 6 009	9 716 3 956	59 552 17 814	60 238 24 183	101,2 135,8	I E	Oils and fats	1041

**Tovarová štruktúra podľa tried Štatistickej klasifikácie produktov podľa činností (verzia 2.1) po mesiacoch**

2. pokračovanie  
v tis. EUR, FOB/FOB

Kód KP	Názov triedy		2019							
			5.	6.	7.	8.	9.	10.	11.	12.
1042	Margarín a podobné jedlé tuky	D	2 320	1 824	1 821	1 968	2 112	2 774	2 324	3 052
		V	390	412	438	316	533	604	587	441
1051	Mliečne výrobky a syry	D	31 732	28 443	32 851	31 524	31 367	36 066	34 716	31 442
		V	22 831	22 447	23 731	22 852	22 596	24 545	20 347	19 001
1052	Zmrzlina	D	4 271	5 983	5 945	3 659	944	377	315	443
		V	255	220	155	143	15	1	23	1
1061	Mlynárenské výrobky	D	8 979	8 454	9 132	9 435	9 393	11 189	10 138	9 717
		V	4 291	4 497	5 285	4 079	4 029	4 830	4 319	3 742
1062	Škroby a výrobky zo škrobu	D	2 797	2 655	3 027	3 484	2 602	2 809	2 530	2 230
		V	8 639	8 479	8 328	7 398	8 444	8 905	8 799	8 017
1071	Chlieb; čerstvé pečivo a koláče	D	4 253	3 753	4 091	4 273	4 177	5 063	4 992	4 075
		V	287	250	305	286	402	402	434	424
1072	Sucháre a sušienky; trvanlivé pečivo a koláče	D	13 559	12 011	12 427	12 853	15 969	18 497	14 776	10 839
		V	10 435	9 109	9 099	9 528	9 929	10 087	9 129	7 521
1073	Makaróny, rezance, kuskus a podobné múčne výrobky	D	1 390	1 125	1 555	1 316	1 314	1 506	1 347	1 458
		V	90	43	85	88	84	82	96	128
1081	Cukor	D	2 267	2 221	3 037	2 308	3 190	5 069	3 162	1 619
		V	3 795	2 711	3 935	3 082	4 783	9 063	9 376	3 803
1082	Kakao, čokoláda a cukrovinky	D	25 331	20 222	20 415	22 724	32 005	42 285	33 590	20 865
		V	24 273	23 646	27 767	26 895	34 680	35 519	30 365	22 634
1083	Spracovaný čaj a káva	D	14 567	11 763	12 770	12 159	12 376	16 334	15 119	12 120
		V	10 982	10 767	12 346	12 451	13 956	13 132	11 509	10 794
1084	Chuťové prísady a koreniny	D	4 205	3 456	4 079	3 827	3 964	5 507	5 189	5 965
		V	3 536	3 019	2 550	3 599	2 746	3 789	3 637	2 284
1085	Pripravené pokrmy a jedlá	D	11 036	9 240	10 692	10 522	11 925	12 698	9 778	15 164
		V	8 384	9 876	8 607	9 029	9 113	11 782	9 111	10 158
1086	Homogenizované potravinové prípravky a diétne potraviny	D	2 429	2 123	2 460	2 164	2 323	2 377	2 240	1 706
		V	2 521	2 881	2 993	3 425	3 539	3 122	2 588	2 257
1089	Ostatné potravinárske výrobky i. n.	D	12 806	10 358	12 205	10 647	12 192	16 632	12 056	11 810
		V	8 292	7 412	7 385	7 317	8 203	9 235	9 235	8 026
1091	Pripravené krmivo pre hospodárske zvieratá	D	7 345	6 475	7 508	7 515	7 416	6 543	7 069	5 564
		V	999	1 035	1 067	839	683	879	819	94
1092	Pripravené krmivo pre domáce zvieratá	D	5 703	4 198	5 285	5 332	5 234	6 625	6 173	5 046
		V	718	692	892	873	869	712	862	667
1101	Destilované alkoholické nápoje	D	7 156	6 412	7 995	7 450	5 871	8 579	8 962	6 804
		V	1 957	1 770	2 158	2 393	2 014	2 809	3 355	3 750
1102	Vino z hrozna	D	5 445	4 637	4 994	3 808	5 249	4 956	6 299	5 757
		V	3 225	2 110	2 163	1 457	1 624	1 963	2 569	1 887
1103	Jablčné víno a ostatné ovocné vína	D	1 460	1 179	681	502	491	562	470	961
		V	1 618	873	1 339	887	578	567	669	404
1104	Ostatné nededilované kvasené nápoje	D	99	165	76	72	98	140	187	101
		V	0	2	14	-	-	-	0	-
1105	Pivo	D	8 473	7 033	8 086	9 181	8 120	6 849	5 016	7 411
		V	3 666	2 871	3 593	3 362	2 223	1 725	2 111	1 628
1106	Slad	D	111	110	171	191	126	33	180	215
		V	8 423	7 558	8 298	7 269	6 494	6 699	5 844	6 260
1107	Nealkoholické nápoje; minerálne vody a ostatné fľaškové vody	D	14 332	14 972	15 829	13 663	14 025	13 408	13 174	12 635
		V	3 620	3 321	3 837	2 721	4 819	3 888	2 962	3 028
1200	Tabakové výrobky	D	20 289	18 550	22 933	17 053	14 046	22 036	14 562	17 469
		V	525	360	521	471	762	841	564	475

## Commodity Structure by the Classes of CPA (version 2.1) by Months

2nd continuation  
Thousand EUR, FOB/FOB

2020					Kumulovaná hodnota Cumulated value		Index 2020/2019		Name of Class	Code CPA
1.	2.	3.	4.	5.	2019	2020				
1 495 459	1 462 372	1 716 527	1 859 228	1 751 308	10 516 1 461	8 283 1 895	78,8 129,7	I E	Margarine and similar edible fats	1042
33 742 22 163	30 681 18 799	38 026 21 994	29 205 18 621	32 727 20 661	156 397 104 983	164 381 102 238	105,1 97,4	I E	Dairy and cheese products	1051
547 109	1 077 53	2 093 225	3 457 78	5 621 273	12 394 626	12 795 739	103,2 118,1	I E	Ice cream	1052
9 187 4 645	9 789 4 481	12 418 5 497	9 447 4 758	8 418 3 567	47 175 28 518	49 260 22 949	104,4 80,5	I E	Grain mill products	1061
3 045 9 486	2 709 8 260	3 452 10 291	2 775 9 963	2 404 8 150	14 822 45 224	14 386 46 150	97,1 102,0	I E	Starches and starch products	1062
4 155 357	3 784 309	4 909 548	2 566 141	3 246 207	21 273 1 316	18 661 1 563	87,7 118,8	I E	Bread; fresh pastry goods and cakes	1071
12 714 8 809	13 615 8 884	20 297 10 094	10 365 6 437	11 040 6 763	59 709 44 323	68 031 40 986	113,9 92,5	I E	Rusks and biscuits; preserved pastry goods and cakes	1072
1 272 151	1 398 74	2 896 98	1 639 69	1 242 36	6 873 453	8 447 428	122,9 94,5	I E	Macaroni, noodles, couscous and similar farinaceous products	1073
2 103 2 358	2 817 1 300	4 739 1 887	2 347 1 699	1 882 1 502	10 545 12 756	13 888 8 745	131,7 68,6	I E	Sugar	1081
23 051 28 806	25 745 26 101	26 343 24 890	18 899 20 160	17 768 19 565	128 200 118 907	111 806 119 523	87,2 100,5	I E	Cocoa, chocolate and sugar confectionery	1082
10 404 10 603	12 174 8 732	13 494 11 526	11 902 9 963	12 832 10 967	72 568 55 750	60 806 51 790	83,8 92,9	I E	Processed tea and coffee	1083
4 292 2 744	4 345 2 921	5 978 3 353	4 122 2 694	4 343 3 457	20 488 14 967	23 080 15 168	112,7 101,3	I E	Condiments and seasonings	1084
9 817 7 269	12 870 9 562	18 947 11 053	14 081 9 822	9 339 9 434	59 858 46 696	65 053 47 140	108,7 101,0	I E	Prepared meals and dishes	1085
2 486 2 531	2 103 2 456	3 928 2 376	1 854 1 782	1 726 2 284	10 693 11 606	12 097 11 429	113,1 98,5	I E	Homogenised food preparations and dietetic food	1086
12 787 8 917	12 850 9 385	21 369 13 924	12 246 11 001	9 843 9 864	59 995 39 648	69 096 53 090	115,2 133,9	I E	Other food products n.e.c.	1089
5 023 627	5 862 549	5 769 729	7 100 550	6 300 829	32 124 4 154	30 054 3 284	93,6 79,0	I E	Prepared feeds for farm animals	1091
6 365 765	5 108 630	6 816 819	5 481 589	6 067 612	26 002 3 549	29 837 3 415	114,8 96,2	I E	Prepared pet foods	1092
6 064 1 259	8 914 1 668	6 365 2 132	4 507 1 141	3 713 871	34 055 9 494	29 563 7 071	86,8 74,5	I E	Distilled alcoholic beverages	1101
5 570 2 421	4 446 2 361	5 644 9 254	4 972 2 299	6 132 2 796	24 648 12 854	26 764 19 130	108,6 148,8	I E	Wine from grape	1102
302 326	460 664	470 1 813	396 1 188	322 4 494	4 781 5 237	1 950 8 484	40,8 162,0	I E	Cider and other fruit wines	1103
185 -	124 0	39 -	24 -	47 29	616 53	420 29	68,1 54,5	I E	Other non-distilled fermented beverages	1104
4 236 2 326	4 184 2 464	4 442 2 744	5 108 7 493	6 948 3 895	32 618 15 040	24 919 18 921	76,4 125,8	I E	Beer	1105
117 7 127	120 6 363	136 8 426	68 5 269	96 7 880	654 35 179	537 35 065	82,1 99,7	I E	Malt	1106
12 621 3 644	12 535 3 440	17 409 3 135	10 871 2 786	12 232 4 113	63 013 13 871	65 668 17 119	104,2 123,4	I E	Soft drinks; mineral waters and other bottled waters	1107
14 446 804	13 554 756	21 242 514	11 364 670	18 195 777	75 259 2 498	78 800 3 519	104,7 140,9	I E	Tobacco products	1200

**Tovarová štruktúra podľa tried Štatistickej klasifikácie produktov podľa činností (verzia 2.1) po mesiacoch**

3. pokračovanie  
v tis. EUR, FOB/FOB

Kód KP	Názov triedy		2019							
			5.	6.	7.	8.	9.	10.	11.	12.
1310	Textilná priadza a nite	D	6 184	5 836	4 486	6 262	6 020	5 352	4 380	4 006
		V	8 677	9 154	7 596	8 220	10 361	8 104	7 477	4 473
1320	Tkané textilie	D	11 092	10 670	10 091	7 669	9 770	10 058	8 808	6 339
		V	4 181	4 135	3 607	3 156	4 876	4 359	6 025	3 293
1391	Pletené a háčkové textilie	D	2 326	2 325	2 612	1 846	2 322	2 464	2 409	2 509
		V	4 831	4 401	5 230	5 293	5 306	5 865	5 047	3 387
1392	Hotové textilné výrobky, okrem odevov	D	18 432	18 697	15 952	14 755	17 486	19 322	17 599	15 037
		V	16 216	15 814	11 508	10 992	12 513	16 422	15 584	10 716
1393	Koberce a rohože	D	4 669	3 888	3 897	3 398	4 457	4 845	4 326	3 652
		V	1 045	1 171	1 172	948	1 293	1 435	1 663	869
1394	Šnúry, povrazy, motúzy a sieťoviny	D	1 206	1 101	1 882	897	839	846	592	534
		V	3 077	2 422	3 148	2 188	2 384	2 502	2 506	1 917
1395	Netkané textilie a výrobky z netkaných textílií okrem odevov	D	7 104	7 789	9 321	7 610	8 767	9 329	7 893	6 651
		V	1 413	1 466	1 513	1 045	1 371	1 486	1 329	839
1396	Ostatné technické a pracovné textilie	D	12 318	12 147	13 231	9 059	12 548	14 970	11 066	8 072
		V	7 164	6 865	6 808	5 804	7 407	6 700	6 683	4 358
1399	Ostatné textilie i. n.	D	1 193	1 349	1 066	926	1 133	1 552	1 052	1 000
		V	913	920	695	836	751	907	733	591
1411	Odevy z kože	D	577	497	356	675	770	806	542	668
		V	286	275	162	390	356	268	179	150
1412	Pracovné odevy	D	1 743	1 697	1 768	1 226	1 856	1 847	2 063	1 629
		V	2 448	2 079	1 816	1 374	2 132	2 646	2 154	1 944
1413	Ostatné vrchné ošatenie	D	40 726	35 529	49 106	56 444	66 321	67 053	50 124	42 500
		V	31 015	26 297	34 184	43 841	49 714	47 104	32 716	26 154
1414	Spodná bielizeň	D	32 946	28 033	29 011	26 951	25 998	30 084	24 617	23 061
		V	28 219	25 732	24 797	23 675	23 729	24 112	20 814	16 982
1419	Ostatné odevy a odevné doplnky	D	19 000	16 608	19 932	19 286	23 542	25 084	19 353	16 462
		V	11 959	10 248	11 993	13 794	15 070	15 649	11 296	8 354
1420	Výrobky z kožušín	D	3	45	5	15	55	51	17	14
		V	14	13	11	16	11	12	15	9
1431	Pletené a háčkové pančuchové výrobky	D	5 177	4 859	5 979	6 211	8 263	10 390	7 725	5 562
		V	7 316	5 918	6 956	6 416	10 425	11 113	8 983	5 868
1439	Ostatné pletené a háčkové odevy	D	3 327	3 835	12 775	15 715	18 563	21 548	17 247	12 417
		V	2 047	2 316	7 179	12 980	12 887	14 975	11 062	6 801
1511	Vyčinené a upravené usne; upravené a farbené kožušiny	D	12 547	11 260	11 361	8 387	10 005	11 788	11 000	8 642
		V	6 826	5 466	5 634	4 287	6 332	6 080	6 041	4 679
1512	Kufre, kabelky, sedlárske a remenárske výrobky	D	13 174	11 711	14 519	14 251	12 970	13 058	13 015	12 848
		V	12 391	11 769	14 045	14 871	14 049	14 394	11 765	10 824
1520	Obuv	D	54 203	64 122	86 174	80 502	86 824	68 811	51 722	52 192
		V	65 741	71 772	93 300	93 667	93 899	84 349	57 426	51 423
1610	Drevo, rezané a hobľované	D	12 602	13 149	13 012	13 362	11 793	14 843	13 025	9 021
		V	25 588	23 486	26 236	19 951	22 990	24 782	24 096	15 614
1621	Dyhy a drevené panely	D	17 010	16 323	15 895	15 413	18 168	18 963	17 460	11 853
		V	20 632	18 554	17 660	15 327	19 176	20 878	19 364	14 171
1622	Zostavené parketové podlahy	D	333	444	691	351	367	501	419	277
		V	246	275	580	148	241	382	301	635
1623	Ostatné výrobky stavebného stolárstva a tesárstva	D	5 532	4 976	5 027	5 748	5 802	7 283	7 162	4 424
		V	14 173	12 256	12 063	11 559	12 944	13 114	12 998	7 408
1624	Drevené obaly	D	3 716	3 241	3 836	3 403	3 747	4 078	4 300	2 995
		V	4 140	3 915	3 872	3 557	4 045	3 635	4 021	3 017



## Commodity Structure by the Classes of CPA (version 2.1) by Months

3rd continuation  
Thousand EUR, FOB/FOB

2020					Kumulovaná hodnota Cumulated value		Index 2020/2019		Name of Class	Code CPA
1.	2.	3.	4.	5.	2019	2020				
5 526 9 062	5 309 10 173	5 208 8 314	3 113 5 124	1 847 4 314	27 163 40 015	21 003 36 987	77,3 92,4	I E	Textile yarn and thread	1310
10 035 5 366	9 638 5 627	9 349 5 998	5 961 2 989	7 452 3 602	50 275 18 959	42 434 23 583	84,4 124,4	I E	Woven textiles	1320
2 261 4 955	2 932 4 595	2 227 4 882	1 542 2 264	2 521 2 722	10 140 24 405	11 483 19 419	113,2 79,6	I E	Knitted and crocheted fabrics	1391
16 437 13 091	17 067 18 194	24 018 11 575	60 930 14 910	28 965 15 792	96 714 82 717	147 416 73 562	152,4 88,9	I E	Made-up textile articles, except appare	1392
4 067 1 321	3 679 1 090	5 052 931	1 988 277	2 766 744	22 434 6 663	17 552 4 364	78,2 65,5	I E	Carpets and rugs	1393
972 2 422	996 2 739	832 2 713	507 2 365	1 031 2 576	5 656 15 173	4 339 12 815	76,7 84,5	I E	Cordage, rope, twine and netting	1394
7 984 1 038	7 294 1 266	9 779 1 364	6 465 604	6 742 750	37 168 7 153	38 264 5 022	102,9 70,2	I E	Non-wovens and articles made from non-wovens, except apparel	1395
11 718 6 830	12 074 6 925	10 914 8 990	6 874 5 446	8 688 6 051	61 113 36 614	50 269 34 242	82,3 93,5	I E	Other technical and industrial textiles	1396
1 487 808	999 708	2 512 883	754 517	1 041 489	5 403 4 486	6 793 3 405	125,7 75,9	I E	Other textiles n.e.c.	1399
520 294	617 175	506 162	154 130	337 101	3 332 1 691	2 134 860	64,0 50,9	I E	Leather clothes	1411
1 592 2 199	1 438 2 025	1 612 1 913	1 194 1 345	2 717 1 857	9 336 10 384	8 554 9 339	91,6 89,9	I E	Workwear	1412
58 389 42 706	43 601 28 327	39 346 25 244	21 223 15 331	29 330 29 461	219 576 170 374	191 888 141 069	87,4 82,8	I E	Other outerwear	1413
27 893 23 507	26 889 23 896	28 386 20 274	16 160 14 510	21 155 25 592	155 408 139 711	120 483 107 779	77,5 77,1	I E	Underwear	1414
22 833 14 735	20 267 13 335	19 027 10 461	11 184 8 636	20 279 12 559	93 421 61 446	93 591 59 727	100,2 97,2	I E	Other wearing apparel and accessories	1419
9 13	4 24	3 6	2 11	2 17	29 58	21 71	71,2 123,3	I E	Articles of fur	1420
6 769 8 469	6 278 8 194	6 427 9 106	2 787 5 324	4 046 6 728	28 033 35 928	26 307 37 821	93,8 105,3	I E	Knitted and crocheted hosiery	1431
10 320 6 129	7 163 4 623	5 108 2 914	2 474 1 444	2 843 1 753	26 808 19 349	27 908 16 864	104,1 87,2	I E	Other knitted and crocheted apparel	1439
8 961 6 851	8 396 5 796	9 443 7 002	4 179 4 883	7 032 3 903	58 039 33 282	38 010 28 435	65,5 85,4	I E	Tanned and dressed leather; dressed and dyed fur	1511
11 382 14 486	12 390 13 091	9 632 9 803	7 501 3 208	6 432 5 327	60 833 73 127	47 336 45 915	77,8 62,8	I E	Luggage, handbags and the like, saddlery and harness	1512
77 206 88 779	77 629 91 188	66 386 70 613	41 529 39 411	44 645 55 498	357 255 409 948	307 396 345 489	86,0 84,3	I E	Footwear	1520
9 466 17 590	11 074 18 938	12 421 24 614	9 800 18 549	13 068 22 326	51 651 112 534	55 829 102 017	108,1 90,7	I E	Wood, sawn and planed	1610
16 144 18 225	17 216 16 691	16 872 19 258	11 099 9 871	14 068 13 393	86 484 101 126	75 399 77 438	87,2 76,6	I E	Veneer sheets and wood-based panels	1621
313 823	408 749	395 880	375 283	391 252	1 677 1 042	1 883 2 988	112,3 286,8	I E	Assembled parquet floors	1622
4 395 11 938	5 142 14 117	5 843 12 553	4 239 8 843	4 640 10 239	26 040 66 648	24 259 57 689	93,2 86,6	I E	Other builders' carpentry and joinery	1623
2 919 3 467	3 203 3 402	3 647 3 407	2 770 3 412	3 277 3 024	17 336 20 823	15 816 16 712	91,2 80,3	I E	Wooden containers	1624

# Tovarová štruktúra podľa tried Štatistickej klasifikácie produktov podľa činností (verzia 2.1) po mesiacoch

4. pokračovanie  
v tis. EUR, FOB/FOB

Kód KP	Názov triedy		2019							
			5.	6.	7.	8.	9.	10.	11.	12.
1629	Ostatné výrobky z dreva; výrobky z korku, slamy, prútia a z plet. mat.	D	4 377	4 198	4 967	4 348	4 567	5 709	5 360	4 778
		V	7 054	6 294	6 754	5 801	6 565	8 792	7 155	4 617
1711	Buničina	D	9 095	7 256	7 415	7 438	8 074	10 210	7 193	9 266
		V	11 195	11 031	11 832	9 852	7 467	5 656	6 157	7 801
1712	Papier a lepenka	D	28 335	25 598	29 169	25 465	27 344	34 632	29 776	22 336
		V	50 747	43 212	44 058	45 412	32 514	38 303	41 014	33 439
1721	Vlnitý papier a lepenka, papierové a lepenkové obaly	D	21 685	20 204	19 723	18 619	21 794	24 334	22 295	17 204
		V	8 388	7 542	7 523	8 315	8 600	10 139	9 374	8 054
1722	Papier na použitie v domácnosti, hygienické a toaletné potreby	D	11 771	10 951	11 637	11 907	11 115	12 091	12 380	11 048
		V	36 270	31 001	35 469	29 449	33 381	36 948	33 931	27 961
1723	Kancelárske potreby z papiera	D	1 897	1 594	1 796	1 624	1 847	1 862	1 881	1 598
		V	2 881	3 123	3 220	2 734	2 213	2 256	2 237	1 707
1724	Tapety	D	195	163	187	181	169	268	252	210
		V	17	12	13	13	16	11	13	8
1729	Ostatné výrobky z papiera a lepenky	D	4 669	4 781	4 447	4 172	4 852	5 060	5 009	3 871
		V	2 214	1 875	2 159	2 097	2 045	2 737	2 213	1 742
1813	Služby pre tlač a médiá	D	200	171	144	117	141	208	124	152
		V	195	126	158	108	111	155	117	65
1910	Produkty koksárenských pecí	D	5 936	6 976	5 134	6 362	6 418	5 952	5 305	4 512
		V	2 676	2 376	2 278	2 430	2 137	2 053	1 927	1 787
1920	Rafinérské ropné produkty	D	122 370	122 402	136 713	97 332	94 613	96 068	87 811	73 520
		V	81 586	68 006	89 366	110 476	171 629	134 184	150 101	152 702
2011	Technické plyny	D	1 465	1 871	1 467	1 761	1 574	1 629	2 384	2 023
		V	1 451	104	144	97	239	92	70	127
2012	Farbivá a pigmenty	D	3 804	3 814	4 053	2 932	3 330	3 876	4 349	2 940
		V	2 573	2 316	2 066	1 976	2 113	2 150	2 263	1 368
2013	Ostatné základné anorganické chemikálie	D	21 394	20 778	23 246	24 474	20 912	21 214	19 594	15 083
		V	10 326	7 348	8 882	8 019	9 054	9 565	9 227	7 233
2014	Ostatné základné organické chemikálie	D	31 685	36 156	40 405	26 018	32 952	33 247	26 271	24 058
		V	32 929	29 929	35 730	34 622	28 617	33 020	27 390	25 278
2015	Hnojivá a dusikaté zlúčeniny	D	9 748	11 321	11 369	12 759	9 450	10 009	8 835	8 045
		V	19 467	15 068	17 799	22 380	20 950	16 787	20 616	15 540
2016	Plasty v primárnych formách	D	105 491	89 966	91 725	85 914	93 550	109 084	90 307	66 452
		V	63 921	54 997	57 487	51 197	51 734	54 941	45 923	36 408
2017	Syntetický kaučuk v primárnych formách	D	12 137	12 822	13 786	7 851	9 885	10 719	10 501	4 974
		V	759	753	611	493	552	434	353	270
2020	Pesticidy a ostatné agrochemické produkty	D	9 540	8 550	10 513	4 925	4 890	3 417	5 102	5 532
		V	1 594	1 562	1 360	1 716	1 072	1 713	1 396	1 295
2030	Náterové farby, laky a pod. krycie materiály, tlačiar. farby a tmely	D	36 231	33 451	34 066	29 786	31 748	32 412	30 861	20 340
		V	7 223	7 396	9 253	7 150	7 158	6 967	8 617	3 879
2041	Mydlo a saponáty, čistiacie a leštiace prípravky	D	15 324	12 778	14 591	14 205	14 635	16 336	15 341	13 371
		V	7 573	6 538	7 441	7 389	7 175	7 304	7 794	7 585
2042	Voňavky a toaletné prípravky	D	32 644	30 046	32 583	35 293	36 358	40 212	45 239	34 614
		V	35 582	39 398	40 903	30 774	39 230	46 031	42 464	28 709
2051	Výbušniny	D	417	571	382	234	368	717	689	3 020
		V	94	147	89	22	197	62	333	55
2052	Gleje	D	4 498	4 510	4 859	4 109	4 402	6 067	5 001	3 476
		V	914	1 033	1 032	851	651	649	717	599
2053	Éterické oleje	D	2 421	2 218	2 404	2 044	2 221	3 259	2 449	1 299
		V	75	620	209	37	494	118	51	125

## Commodity Structure by the Classes of CPA (version 2.1) by Months

4th continuation  
Thousand EUR, FOB/FOB

2020					Kumulovaná hodnota Cumulated value		Index 2020/2019		Name of Class	Code CPA
1.	2.	3.	4.	5.	2019	2020				
4 520 7 053	5 416 6 180	4 201 7 895	2 664 5 168	3 882 7 516	25 272 29 187	20 683 33 812	81,8 115,8	I E	Other products of wood; articles of cork, straw and plaiting materials	1629
7 088 9 492	9 004 8 506	8 325 9 563	7 520 10 747	7 729 10 702	42 025 53 886	39 666 49 010	94,4 91,0	I E	Pulp	1711
25 486 50 443	24 080 45 203	28 830 42 850	22 000 32 766	22 127 29 192	141 976 242 826	122 523 200 454	86,3 82,6	I E	Paper and paperboard	1712
18 264 7 974	18 520 7 952	21 701 9 140	17 092 7 660	16 714 7 438	105 474 40 236	92 291 40 164	87,5 99,8	I E	Corrugated paper and paperboard and containers of paper and paperboard	1721
12 341 32 519	11 297 31 915	15 421 42 986	13 433 32 137	8 152 27 456	58 447 174 424	60 644 167 012	103,8 95,8	I E	Household and sanitary goods and toilet requisites	1722
1 332 2 353	1 416 2 026	1 237 1 896	945 1 429	1 421 1 585	6 969 11 891	6 351 9 289	91,1 78,1	I E	Paper stationery	1723
252 13	299 73	185 7	67 11	138 6	1 049 82	941 110	89,7 134,4	I E	Wallpaper	1724
5 281 2 111	4 749 2 225	7 429 2 333	3 821 1 746	3 592 1 568	22 401 11 383	24 872 9 983	111,0 87,7	I E	Other articles of paper and paperboard	1729
88 123	172 155	171 152	227 135	96 130	943 770	755 695	80,0 90,3	I E	Pre-press and pre-media services	1813
4 365 989	4 924 727	5 677 966	4 132 -	3 686 1 123	34 094 19 541	22 783 3 805	66,8 19,5	I E	Coke oven products	1910
62 328 135 378	70 888 161 749	57 269 110 159	45 993 78 268	55 032 93 113	443 630 670 695	291 510 578 667	65,7 86,3	I E	Refined petroleum products	1920
1 742 73	1 919 106	2 811 503	2 302 423	1 632 65	7 756 5 912	10 405 1 170	134,2 19,8	I E	Industrial gases	2011
3 876 2 382	5 071 1 699	4 877 2 144	2 744 2 644	2 837 1 279	18 603 10 969	19 405 10 148	104,3 92,5	I E	Dyes and pigments	2012
18 878 7 258	33 224 7 867	46 011 8 698	14 475 6 878	13 256 5 778	154 048 50 735	125 844 36 478	81,7 71,9	I E	Other inorganic basic chemicals	2013
31 645 34 854	28 380 35 102	30 079 29 435	25 413 20 754	25 750 21 011	155 942 149 422	141 266 141 156	90,6 94,5	I E	Other organic basic chemicals	2014
11 966 19 683	16 357 23 325	18 279 24 493	9 844 19 373	5 445 16 177	77 679 112 208	61 891 103 050	79,7 91,8	I E	Fertilisers and nitrogen compounds	2015
88 984 60 518	89 429 58 968	86 818 58 579	62 943 41 748	57 104 46 624	501 786 331 118	385 278 266 437	76,8 80,5	I E	Plastics in primary forms	2016
10 399 586	11 939 728	11 026 726	4 135 371	5 064 228	64 818 3 565	42 563 2 640	65,7 74,1	I E	Synthetic rubber in primary forms	2017
8 934 1 163	21 639 1 445	23 463 3 282	16 251 3 326	13 193 2 897	80 430 10 801	83 479 12 114	103,8 112,2	I E	Pesticides and other agrochemical products	2020
27 430 5 275	27 215 4 332	30 868 4 994	25 345 3 894	27 932 3 292	167 009 32 747	138 789 21 786	83,1 66,5	I E	Paints, varnishes and similar coatings, printing ink and mastics	2030
15 515 6 921	14 509 8 065	19 343 9 800	16 038 7 193	14 893 6 255	70 425 38 977	80 298 38 234	114,0 98,1	I E	Soap and detergents, cleaning and polishing preparations	2041
32 211 33 408	29 502 34 539	32 770 37 174	30 164 32 369	26 486 34 473	162 559 184 428	151 133 171 964	93,0 93,2	I E	Perfumes and toilet preparations	2042
481 44	178 117	334 117	546 50	106 88	2 735 632	1 645 417	60,1 66,0	I E	Explosives	2051
3 714 774	4 438 669	5 612 855	3 574 497	4 032 710	22 017 4 444	21 370 3 506	97,1 78,9	I E	Glues	2052
2 649 52	2 610 117	2 537 67	2 849 19	2 931 112	10 710 604	13 576 366	126,8 60,6	I E	Essential oils	2053

**Tovarová štruktúra podľa tried Štatistickej klasifikácie produktov podľa činností (verzia 2.1) po mesiacoch**

5. pokračovanie  
v tis. EUR, FOB/FOB

Kód KP	Názov triedy		2019							
			5.	6.	7.	8.	9.	10.	11.	12.
2059	Ostatné chemické výrobky i. n.	D	52 930	40 590	49 352	58 072	60 305	65 400	58 073	58 222
		V	28 393	27 607	27 365	24 112	19 970	41 686	25 045	21 436
2060	Chemické vlákna	D	9 487	9 180	8 346	9 240	8 199	8 159	7 248	4 600
		V	8 632	6 476	5 809	6 108	6 273	6 714	5 582	3 568
2110	Základné farmaceutické výrobky	D	3 852	3 544	2 778	2 378	3 513	5 075	3 277	3 572
		V	2023	3 097	2 041	2 371	2 504	2 742	3 285	2 432
2120	Farmaceutické prípravky	D	158 416	134 087	155 507	139 937	149 472	173 414	159 094	141 486
		V	28 188	41 800	27 118	23 965	44 709	35 129	31 358	42 246
2211	Pneumatiky a duše z kaučuku; protektorovanie a opr. pneumatík	D	54 442	52 901	50 879	49 408	60 277	68 101	57 345	34 007
		V	128 280	120 547	163 966	105 651	144 341	166 871	148 761	80 210
2219	Ostatné výrobky z kaučuku	D	50 082	46 326	42 226	43 643	47 895	49 799	49 348	35 362
		V	50 409	45 100	43 858	39 037	48 821	52 570	45 593	36 281
2221	Dosky, fólie, hadice a profily z plastov	D	59 855	53 966	54 915	49 889	55 816	61 615	54 284	34 353
		V	45 410	39 892	41 882	34 339	41 659	45 952	38 318	26 722
2222	Obaly z plastov	D	20 107	18 190	18 394	17 141	18 541	19 199	18 285	14 791
		V	21 185	19 836	20 667	19 334	20 683	22 656	20 945	16 903
2223	Stavebné výrobky z plastov	D	12 700	12 437	13 912	11 861	14 527	16 522	13 428	9 982
		V	15 876	14 785	13 890	12 732	16 803	18 369	15 988	9 878
2229	Ostatné výrobky z plastov	D	94 161	85 295	84 318	81 242	92 348	98 506	93 237	67 024
		V	61 412	56 097	55 591	50 140	59 233	63 729	56 637	37 374
2311	Ploché sklo	D	1 753	1 894	1 542	2 053	1 942	1 950	1 949	934
		V	223	272	201	163	480	530	440	283
2312	Tvarované a opracované ploché sklo	D	40 943	36 939	29 926	33 998	34 239	36 552	37 136	25 429
		V	20 761	19 013	15 581	15 359	20 713	20 141	19 408	13 207
2313	Duté sklo	D	4 115	3 481	3 356	4 052	3 656	4 594	4 332	3 780
		V	14 642	13 235	14 951	13 156	13 545	16 229	13 940	11 624
2314	Sklenené vlákna	D	3 817	3 980	3 913	3 612	4 827	3 908	3 368	2 906
		V	11 615	11 063	11 289	9 243	11 787	12 107	9 915	7 532
2319	Ostatné opracované sklo, vrátane technického skla	D	3 195	2 771	2 674	1 986	2 380	3 010	2 451	1 776
		V	1 096	980	789	948	1 008	1 107	906	812
2320	Žiaruvzdorné výrobky	D	10 085	7 438	6 246	7 340	7 330	7 615	7 270	6 565
		V	6 429	4 003	4 848	3 842	3 913	5 096	4 133	3 858
2331	Keramické obkladačky a dlaždice	D	4 983	4 023	5 065	4 133	4 114	5 315	3 902	2 776
		V	6	147	108	184	38	30	20	62
2332	Tehly, obkladačky a stavebniny z pálenej hliny	D	2 272	1 938	2 368	2 472	2 484	3 226	2 750	1 096
		V	1 177	876	1 081	856	631	549	516	696
2341	Keramické výrobky pre domácnosť a ozdobné predmety	D	2 296	2 174	2 010	1 856	2 047	2 765	2 770	2 068
		V	1 239	1 218	1 013	1 110	1 451	1 347	1 458	1 321
2342	Keramické výrobky na sanitárne účely	D	1 852	1 597	1 876	1 793	1 669	1 904	1 716	1 594
		V	64	48	67	83	93	72	54	48
2343	Izolátory a izolačné zariadenia z keramiky	D	205	219	224	724	973	360	185	1 004
		V	1 321	1 190	1 256	1 154	1 292	1 443	1 424	881
2344	Ostatné keramické výrobky na technické účely	D	1 412	1 241	1 318	1 201	1 171	1 293	1 550	1 041
		V	100	135	136	46	122	112	112	46
2349	Ostatné keramické výrobky	D	217	226	206	141	179	191	149	140
		V	58	35	86	67	108	68	44	60
2351	Cement	D	4 653	4 463	3 641	4 300	4 731	5 225	4 522	2 768
		V	13 378	12 555	15 005	12 794	13 545	11 837	12 397	7 094
2352	Vápno a sadra	D	539	493	757	674	426	588	428	463
		V	1 260	1 135	1 397	1 215	1 034	1 251	1 671	976

## Commodity Structure by the Classes of CPA (version 2.1) by Months

5th continuation  
Thousand EUR, FOB/FOB

2020					Kumulovaná hodnota Cumulated value		Index 2020/2019		Name of Class	Code CPA
1.	2.	3.	4.	5.	2019	2020				
67 275 22 320	58 888 26 392	69 833 25 554	54 793 21 155	43 684 19 883	280 378 136 813	294 473 115 304	105,0 84,3	I E	Other chemical products n.e.c.	2059
9 379 7 782	7 619 7 166	8 849 7 286	4 871 3 601	4 351 3 389	48 263 41 906	35 070 29 224	72,7 69,7	I E	Man-made fibres	2060
3 134 2 419	3 695 2 032	3 495 4 460	4 226 4 471	3 690 2 209	30 584 12 469	18 240 15 591	59,6 125,0	I E	Basic pharmaceutical products	2110
157 559 27 451	150 125 29 941	194 151 38 463	189 897 32 644	147 628 65 472	717 044 147 923	839 359 193 971	117,1 131,1	I E	Pharmaceutical preparations	2120
45 195 121 177	57 655 126 319	46 079 107 317	18 782 51 729	24 217 70 106	289 479 675 564	191 928 476 648	66,3 70,6	I E	Rubber tyres and tubes; retreading and rebuilding of rubber tyres	2211
47 006 53 043	45 975 50 004	43 239 41 550	22 843 15 579	23 893 22 693	247 091 248 811	182 957 182 869	74,0 73,5	I E	Other rubber products	2219
45 203 38 703	47 614 36 953	56 801 40 018	43 013 30 628	45 604 27 674	262 759 213 668	238 235 173 975	90,7 81,4	I E	Plastic plates, sheets, tubes and profiles	2221
17 627 20 871	17 931 18 028	20 774 21 488	17 288 17 894	16 518 17 185	90 339 100 014	90 138 95 466	99,8 95,5	I E	Plastic packing goods	2222
9 351 11 457	11 025 14 405	11 518 15 430	10 388 15 926	13 512 15 509	58 055 68 881	55 794 72 727	96,1 105,6	I E	Builders ware of plastic	2223
87 415 58 030	92 119 59 232	79 688 60 919	39 386 25 530	50 073 36 088	451 313 304 901	348 682 239 800	77,3 78,6	I E	Other plastic products	2229
1 463 337	1 311 504	1 717 470	1 272 317	1 504 356	8 559 1 054	7 267 1 984	84,9 188,2	I E	Flat glass	2311
33 930 19 368	34 769 17 147	29 945 13 403	9 880 3 747	16 315 8 403	199 227 99 161	124 839 62 068	62,7 62,6	I E	Shaped and processed flat glass	2312
3 682 12 697	3 490 14 044	4 304 14 716	2 859 9 682	3 054 10 372	18 542 63 659	17 388 61 512	93,8 96,6	I E	Hollow glass	2313
3 589 11 138	3 535 10 556	4 984 12 368	2 724 7 448	3 133 6 187	18 859 57 314	17 966 47 696	95,3 83,2	I E	Glass fibres	2314
2 437 863	2 681 989	2 634 930	2 007 1 273	1 838 1 003	12 982 4 994	11 596 5 057	89,3 101,3	I E	Other processed glass, including technical glassware	2319
7 833 4 705	6 666 5 319	5 821 4 801	2 690 5 141	3 787 4 376	43 129 27 126	26 797 24 341	62,1 89,7	I E	Refractory products	2320
4 084 119	4 267 203	4 407 563	3 790 153	4 699 149	19 744 68	21 247 1 187	107,6 17,4x	I E	Ceramic tiles and flags	2331
798 815	1 416 913	1 468 1 077	2 035 764	2 189 612	9 469 4 518	7 908 4 180	83,5 92,5	I E	Bricks, tiles and construction products, in baked clay	2332
2 109 1 443	1 649 1 261	1 870 999	1 252 477	1 189 786	10 362 6 812	8 070 4 966	77,9 72,9	I E	Ceramic household and ornamental articles	2341
1 755 52	1 922 86	1 467 59	1 217 51	1 453 51	8 864 296	7 813 300	88,1 101,4	I E	Ceramic sanitary fixtures	2342
234 1 327	1 151 1 234	264 1 317	1 728 1 655	652 1 364	1 370 5 604	4 028 6 898	294,0 123,1	I E	Ceramic insulators and insulating fittings	2343
1 733 84	1 767 91	978 53	857 25	988 62	6 407 1 033	6 324 316	98,7 30,6	I E	Other technical ceramic products	2344
198 88	298 417	183 336	118 216	171 416	1 161 424	967 1 472	83,3 347,4	I E	Other ceramic products	2349
1 885 6 730	3 069 8 449	3 175 11 609	4 868 12 546	5 776 14 537	19 126 47 614	18 772 53 872	98,1 113,1	I E	Cement	2351
686 1 226	993 1 222	995 1 396	1 020 1 062	797 961	2 435 6 034	4 492 5 867	184,5 97,2	I E	Lime and plaster	2352

**Tovarová štruktúra podľa tried Štatistickej klasifikácie produktov podľa činností (verzia 2.1) po mesiacoch**

6. pokračovanie  
v tis. EUR, FOB/FOB

Kód KP	Názov triedy		2019							
			5.	6.	7.	8.	9.	10.	11.	12.
2361	Výrobky z betónu na stavebné účely	D	4 559	3 870	5 389	4 783	4 336	4 831	3 971	2 111
		V	3 456	3 117	3 065	1 931	2 395	3 056	2 504	4 685
2362	Výrobky zo sadry na stavebné účely	D	1 139	1 074	1 144	1 199	1 228	1 369	1 178	717
		V	38	39	15	11	42	135	16	13
2363	Transportný betón	D	9	9	15	11	0	53	3	206
		V	0	-	0	0	0	-	-	-
2364	Malty	D	1 398	1 197	1 330	1 251	1 818	1 243	893	588
		V	128	112	105	110	186	197	103	55
2365	Cementové vlákna	D	336	173	245	355	362	496	386	198
		V	484	408	520	323	361	442	322	413
2369	Ostatné výrobky z betónu, sadry a cementu	D	1 249	941	1 217	1 138	1 012	1 182	950	564
		V	3 933	3 598	3 825	2 866	3 879	3 994	3 901	4 184
2370	Rezané, tvarované a opracované kamene	D	2 044	2 082	2 215	1 703	1 754	1 882	1 225	549
		V	394	229	214	179	209	255	163	100
2391	Brúsne výrobky	D	3 819	3 165	3 396	2 373	3 017	3 328	2 760	1 858
		V	964	706	792	433	579	460	535	391
2399	Ostatné nekovové minerálne výrobky i. n.	D	8 539	8 719	9 651	8 656	8 399	10 744	7 971	4 731
		V	14 102	12 402	13 804	11 649	11 742	13 385	8 119	5 368
2410	Železo, oceľ a ferozliatiny	D	172 307	132 937	173 598	121 954	150 006	148 793	138 168	95 641
		V	222 878	207 135	181 877	169 099	181 520	190 737	167 290	138 943
2420	Rúry, nůrky, duté profily a príslušenstvo k nim, z ocele	D	36 960	32 556	31 844	26 296	29 968	29 712	27 497	19 552
		V	35 526	29 790	30 116	25 608	30 597	31 874	25 259	17 469
2431	Tyče ťahané za studena	D	6 057	5 704	5 647	3 934	5 049	5 052	4 671	4 334
		V	146	214	242	235	443	134	130	74
2432	Úzke pásy valcované za studena	D	18 010	16 131	16 085	13 154	16 592	17 314	16 163	10 443
		V	14 852	13 695	11 607	10 439	13 252	13 930	12 160	8 156
2433	Výrobky tvarované alebo ohýbané za studena	D	6 500	5 488	5 503	6 003	8 705	11 381	7 249	5 412
		V	6 192	5 757	6 447	5 475	7 184	8 079	6 566	2 962
2434	Dróty ťahané za studena	D	8 167	8 613	9 825	7 291	8 910	12 062	5 626	4 802
		V	22 569	20 154	19 840	16 959	21 327	22 674	18 538	15 152
2441	Drahé kovy	D	22 196	20 370	21 200	15 180	21 960	29 178	26 712	22 967
		V	17 708	16 702	18 414	13 466	18 468	23 418	23 185	25 201
2442	Hliník	D	68 806	63 566	59 373	55 413	66 279	64 725	65 864	42 670
		V	61 111	48 413	50 857	37 505	54 776	52 921	48 800	24 296
2443	Olovo, zinok a cín	D	16 716	14 728	16 296	13 342	12 190	16 932	13 285	9 225
		V	4 688	4 402	4 224	4 307	4 383	4 833	4 308	3 160
2444	Meď	D	33 457	25 800	24 331	19 327	25 146	31 532	25 620	18 649
		V	15 117	3 827	46 511	36 791	20 220	14 825	29 551	37 683
2445	Ostatné neželezné kovy	D	3 329	2 315	3 689	2 809	4 295	2 863	3 795	2 461
		V	580	565	610	678	887	612	334	314
2446	Spracované jadrové palivo	D	-	-	0	-	-	-	-	-
		V	-	-	-	-	-	-	-	-
2451	Služby súvisiace s liatím železa	D	3 401	1 649	2 175	1 577	1 467	808	549	476
		V	249	271	462	158	170	252	165	239
2452	Služby súvisiace s liatím ocele	D	249	206	282	342	296	285	226	159
		V	3	11	10	39	22	28	15	5
2511	Kovové konštrukcie a časti konštrukcií	D	22 606	22 504	20 871	20 169	23 842	24 342	25 415	15 767
		V	32 165	28 032	28 754	33 710	33 627	34 125	34 870	27 048
2512	Dvere a okná z kovu	D	2 923	3 230	3 224	3 085	3 963	4 403	2 640	2 437
		V	4 163	3 892	4 071	4 719	4 409	5 162	4 112	3 187
2521	Radiátory a kotly ústredného kúrenia	D	12 988	13 725	14 878	13 316	19 862	19 533	17 054	9 159
		V	51 141	51 451	52 923	55 797	76 348	84 561	72 870	45 701

## Commodity Structure by the Classes of CPA (version 2.1) by Months

6th continuation  
Thousand EUR, FOB/FOB

2020					Kumulovaná hodnota Cumulated value		Index 2020/2019		Name of Class	Code CPA
1.	2.	3.	4.	5.	2019	2020				
2 006 2 014	2 600 2 633	3 625 2 281	3 229 2 941	3 502 3 563	17 020 12 307	14 962 13 432	87,9 109,1	I E	Concrete products for construction purposes	2361
1 292 55	1 342 31	1 321 21	1 118 4	1 176 17	6 146 110	6 250 127	101,7 115,2	I E	Plaster products for construction purposes	2362
2 0	0 -	- 0	1 -	2 -	13 2	5 0	38,2 0,6	I E	Ready-mixed concrete	2363
859 68	1 101 160	1 794 199	1 389 147	1 522 232	5 830 537	6 665 807	114,3 150,4	I E	Mortars	2364
429 542	456 457	606 511	360 69	293 304	1 947 2 058	2 144 1 883	110,1 91,5	I E	Fibre cement	2365
677 3 890	750 3 614	896 3 375	968 1 734	1 349 2 676	5 073 17 406	4 640 15 289	91,5 87,8	I E	Other articles of concrete, plaster and cement	2369
788 126	1 197 131	1 289 139	1 296 140	1 304 286	6 814 866	5 874 822	86,2 94,9	I E	Cut, shaped and finished stone	2370
2 732 457	2 736 458	2 753 291	1 981 256	1 970 243	15 901 3 240	12 172 1 704	76,5 52,6	I E	Abrasive products	2391
7 058 8 059	7 214 9 341	8 192 10 348	5 057 7 669	5 270 8 852	43 523 63 443	32 791 44 269	75,3 69,8	I E	Other non-metallic mineral products n.e.c.	2399
168 203 168 183	150 272 166 786	149 753 172 061	112 482 133 738	95 681 121 441	820 901 1 153 470	676 390 762 209	82,4 66,1	I E	Basic iron and steel and ferro-alloys	2410
23 555 30 218	24 844 27 650	24 987 31 679	17 350 25 857	15 996 23 834	156 049 160 170	106 731 139 238	68,4 86,9	I E	Tubes, pipes, hollow profiles and related fittings, of steel	2420
4 994 81	5 662 88	4 255 154	3 230 70	3 688 85	30 936 1 833	21 829 478	70,6 26,1	I E	Cold drawn bars	2431
16 801 12 525	15 688 15 457	20 050 10 744	9 610 4 472	9 567 5 467	82 985 70 736	71 716 48 666	86,4 68,8	I E	Cold rolled narrow strip	2432
4 428 4 315	6 410 5 464	6 397 6 621	5 167 5 395	4 615 4 406	29 717 28 349	27 016 26 200	90,9 92,4	I E	Cold formed or folded products	2433
6 892 20 262	7 146 22 033	7 985 24 488	5 918 20 581	5 248 17 320	43 205 108 612	33 190 104 683	76,8 96,4	I E	Cold drawn wire	2434
19 107 18 692	25 278 22 677	11 352 8 446	6 164 2 664	11 041 6 239	90 925 77 072	72 941 58 718	80,2 76,2	I E	Precious metals	2441
56 642 48 144	57 797 47 240	61 695 42 451	44 615 32 022	38 726 32 829	335 074 279 669	259 474 202 686	77,4 72,5	I E	Aluminium	2442
14 171 4 278	12 981 4 424	13 462 4 055	12 507 1 831	8 917 3 754	72 774 20 178	62 037 18 342	85,2 90,9	I E	Lead, zinc and tin	2443
33 192 43 840	27 797 26 164	32 502 42 356	24 670 28 339	22 553 13 151	178 875 164 945	140 714 153 850	78,7 93,3	I E	Copper	2444
3 286 425	3 297 437	4 187 861	3 485 811	2 965 423	14 345 2 621	17 220 2 957	120,0 112,8	I E	Other non-ferrous metal	2445
- -	- -	- -	- -	- -	- -	- -	x x	I E	Processed nuclear fuel	2446
588 248	489 215	581 252	385 292	1 195 130	6 191 1 171	3 238 1 137	52,3 97,1	I E	Casting services of iron	2451
276 12	224 6	202 21	136 10	145 5	1 078 52	983 55	91,2 106,8	I E	Casting services of steel	2452
19 092 29 746	18 682 33 382	16 594 40 890	16 414 48 621	24 279 38 953	102 784 152 198	95 061 191 592	92,5 125,9	I E	Metal structures and parts of structures	2511
2 515 3 505	2 127 3 686	2 951 6 305	3 485 4 117	2 491 4 985	13 477 19 207	13 569 22 598	100,7 117,7	I E	Doors and windows of metal	2512
12 276 65 152	11 674 64 145	15 115 68 101	11 288 47 156	12 794 43 151	61 667 281 291	63 146 287 705	102,4 102,3	I E	Central heating radiators and boilers	2521



**Tovarová štruktúra podľa tried Štatistickej klasifikácie produktov podľa činností (verzia 2.1) po mesiacoch**

7. pokračovanie

v tis. EUR, FOB/FOB

Kód KP	Názov triedy		2019							
			5.	6.	7.	8.	9.	10.	11.	12.
2529	Ostatné nádrže, zásobníky a kontajnery z kovov	D	1 324	1 449	2 124	867	1 379	1 021	683	1 069
		V	2 931	2 748	3 387	2 961	2 821	2 778	2 741	2 021
2530	Parné kotly, okrem kotlov na centrálny ohrev teplej vody	D	581	1 354	781	3 855	1 319	644	354	589
		V	2 666	850	994	1 252	1 747	2 837	4 790	536
2540	Zbrane a munícia	D	2 930	5 024	3 255	2 917	7 011	6 490	4 438	3 260
		V	11 185	5 734	1 519	5 195	9 735	9 254	6 479	11 789
2571	Nožiarke výrobky	D	4 955	4 902	5 410	3 372	4 879	5 123	5 235	5 018
		V	3 763	2 934	3 874	7 013	3 421	2 216	3 594	1 866
2572	Zámky a kovanie	D	49 187	41 941	43 806	40 493	44 356	48 105	46 856	33 038
		V	52 364	43 974	40 548	38 592	46 507	47 494	44 855	29 432
2573	Nástroje	D	39 212	30 000	34 967	28 582	37 319	46 513	36 105	32 205
		V	13 296	10 750	10 788	13 573	10 496	12 512	10 816	9 244
2591	Oceľové sudy a podobné nádoby	D	1 716	1 694	2 527	1 818	1 933	1 752	1 626	1 079
		V	328	282	195	231	270	751	462	76
2592	Nádoby z ľahkých kovov	D	7 075	7 572	7 191	6 291	4 954	4 487	4 123	3 401
		V	16 872	15 880	17 546	15 700	14 020	15 270	14 547	11 066
2593	Drôtené výrobky, reťaze a pružiny	D	26 977	27 453	28 273	19 728	22 455	26 361	22 458	14 457
		V	21 077	19 153	17 717	13 863	17 922	22 865	18 405	12 021
2594	Upevňovacie prvky, strojové výrobky so závitmi	D	47 922	40 917	40 812	38 488	42 838	45 472	45 231	32 065
		V	14 830	12 828	13 789	13 044	15 483	16 879	13 851	8 821
2599	Ostatné hotové kovové výrobky i. n.	D	85 824	77 950	75 822	66 126	78 677	88 305	76 932	61 365
		V	90 259	80 479	86 446	75 372	89 631	97 464	88 666	64 307
2611	Elektronické komponenty	D	68 529	58 553	52 830	53 676	68 446	77 310	64 725	49 170
		V	25 722	24 955	16 105	13 621	21 518	23 774	19 486	15 348
2612	Montované elektronické dosky	D	7 289	6 422	8 010	7 434	9 357	8 870	6 899	4 200
		V	9 583	8 617	10 393	7 816	10 402	11 296	10 855	7 687
2620	Počítače a periférne zariadenia	D	110 612	106 278	114 155	108 909	120 901	145 426	133 381	117 881
		V	105 346	113 788	96 388	98 365	111 050	125 121	120 499	96 855
2630	Komunikačné zariadenia	D	533 956	506 173	513 056	501 191	609 282	690 764	722 038	552 493
		V	308 767	291 418	320 630	336 067	317 322	394 492	417 379	304 395
2640	Spotrebná elektronika	D	97 491	96 285	80 854	102 270	150 665	168 103	163 984	105 826
		V	332 784	319 428	236 670	356 259	508 511	639 479	663 995	429 597
2651	Meracie, testovacie a navigačné zariadenia	D	97 908	72 900	72 017	85 314	78 765	89 366	83 068	65 293
		V	56 118	51 986	49 169	39 588	53 666	52 457	51 452	44 222
2652	Hodiny a hodinky	D	4 689	4 302	5 305	5 375	5 523	7 271	8 399	8 641
		V	2 805	2 790	3 497	3 706	3 095	4 070	4 338	5 747
2660	Prístroje na ožarovanie, elektro-medic. a elektroterapeut. prístroje	D	6 425	7 164	7 017	7 453	5 377	7 333	11 518	8 925
		V	2 704	1 676	2 086	3 314	5 044	2 456	3 207	5 828
2670	Optické a fotografické prístroje a zariadenia	D	23 776	24 826	20 533	22 455	30 326	27 170	30 409	26 297
		V	12 200	9 985	11 951	11 648	12 754	12 658	14 798	11 644
2680	Magnetické a optické médiá	D	6 263	5 972	3 614	2 696	4 965	3 371	3 333	4 860
		V	1 964	2 001	877	798	1 766	1 360	1 521	721
2711	Elektrické motory, generátory a transformátory	D	56 151	50 411	45 908	49 864	56 607	60 410	64 710	48 849
		V	57 867	50 015	48 508	46 799	55 103	56 260	50 581	40 355
2712	Elektrické rozvodné a ovládacie zariadenia	D	79 177	73 774	61 604	75 521	76 723	82 555	85 833	57 505
		V	48 268	46 517	43 751	34 274	45 527	43 424	39 271	29 861
2720	Batérie a akumulátory	D	26 024	24 776	17 802	29 731	42 161	47 765	90 807	82 460
		V	5 708	4 138	4 045	6 296	13 023	13 395	12 306	9 678
2731	Káble z optických vlákien	D	2 598	2 175	2 675	2 323	2 492	1 990	2 202	1 523
		V	4 286	3 713	3 767	2 838	3 182	3 350	3 390	2 176
2732	Ostatné elektronické a elektrické drôty a káble	D	33 861	28 577	32 499	23 864	32 192	32 670	27 839	17 706
		V	46 081	33 095	27 567	31 196	33 976	29 466	22 944	40 758



## Commodity Structure by the Classes of CPA (version 2.1) by Months

7th continuation  
Thousand EUR, FOB/FOB

2020					Kumulovaná hodnota Cumulated value		Index 2020/2019		Name of Class	Code CPA
1.	2.	3.	4.	5.	2019	2020				
762	1 337	2 545	614	2 053	6 309	7 312	115,9	I	Other tanks, reservoirs and containers of metal	2529
2 253	2 796	3 382	2 170	2 424	12 887	13 026	101,1	E		
3 265	266	275	210	292	2 949	4 309	146,1	I	Steam generators, except central heating hot water boilers	2530
911	1 063	2 737	2 999	487	6 309	8 197	129,9	E		
4 005	14 969	3 202	1 144	1 267	22 820	24 587	107,7	I	Weapons and ammunition	2540
5 548	29 470	6 400	2 839	3 234	34 108	47 491	139,2	E		
5 303	4 547	2 591	2 970	4 155	24 065	19 566	81,3	I	Cutlery	2571
3 229	3 071	4 050	2 699	2 923	20 700	15 973	77,2	E		
46 032	44 931	43 766	21 267	27 016	238 272	183 012	76,8	I	Locks and hinges	2572
32 848	32 618	28 662	11 317	18 129	241 548	123 574	51,2	E		
30 486	30 024	30 184	19 052	25 149	218 644	134 895	61,7	I	Tools	2573
11 779	9 331	11 208	8 441	8 694	58 591	49 452	84,4	E		
1 512	2 249	1 602	1 344	1 795	8 273	8 502	102,8	I	Steel drums and similar containers	2591
246	242	282	680	200	1 571	1 650	105,0	E		
4 895	5 183	7 103	5 566	5 253	29 680	28 000	94,3	I	Light metal packaging	2592
18 982	22 400	19 206	12 895	15 259	83 657	88 742	106,1	E		
24 461	26 639	28 141	19 836	16 120	131 603	115 197	87,5	I	Wire products, chain and springs	2593
17 251	17 541	18 465	13 512	13 230	101 099	79 999	79,1	E		
46 112	45 449	43 731	25 749	27 506	230 668	188 548	81,7	I	Fasteners and screw machine products	2594
17 411	16 201	15 840	7 927	10 023	74 902	67 402	90,0	E		
70 077	74 492	77 666	46 448	55 586	421 029	324 270	77,0	I	Other fabricated metal products n.e.c.	2599
84 353	85 407	97 340	69 204	62 818	453 253	399 123	88,1	E		
64 898	56 569	52 151	34 940	39 157	349 516	247 715	70,9	I	Electronic components	2611
19 421	22 800	21 321	19 930	19 948	131 369	103 419	78,7	E		
4 913	5 482	4 349	2 724	5 811	32 724	23 279	71,1	I	Loaded electronic boards	2612
10 095	8 929	8 361	5 225	7 211	50 220	39 821	79,3	E		
111 225	121 910	109 962	111 237	111 269	558 194	565 602	101,3	I	Computers and peripheral equipment	2620
110 665	112 156	104 541	99 643	95 939	516 252	522 945	101,3	E		
448 028	509 258	585 325	325 944	342 363	2 692 328	2 210 918	82,1	I	Communication equipment	2630
340 202	316 320	364 848	249 997	237 877	1 669 874	1 509 243	90,4	E		
107 949	116 270	100 152	86 492	85 530	468 636	496 393	105,9	I	Consumer electronics	2640
314 128	315 612	249 058	188 859	259 362	1 816 307	1 327 020	73,1	E		
82 909	74 484	74 861	55 131	54 891	419 406	342 276	81,6	I	Measuring, testing and navigating equipment	2651
47 931	54 194	43 360	22 417	27 828	279 077	195 730	70,1	E		
7 425	4 665	4 497	2 450	3 900	19 286	22 938	118,9	I	Watches and clocks	2652
4 913	3 616	3 452	2 301	2 409	13 272	16 691	125,8	E		
4 670	8 713	8 465	3 376	5 105	35 116	30 330	86,4	I	Irradiation, electromedical and electrotherapeutic equipment	2660
709	813	1 912	2 273	1 859	12 798	7 566	59,1	E		
25 660	22 391	23 684	12 656	14 261	115 359	98 652	85,5	I	Optical instruments and photographic equipment	2670
12 385	10 343	8 991	6 877	7 015	51 196	45 610	89,1	E		
3 913	3 575	1 946	1 608	1 938	31 209	12 980	41,6	I	Magnetic and optical media	2680
595	980	579	434	480	9 971	3 068	30,8	E		
69 155	59 071	55 407	36 422	38 612	281 615	258 667	91,9	I	Electric motors, generators and transformers	2711
47 232	45 904	47 808	28 372	36 456	277 257	205 772	74,2	E		
73 644	75 561	81 497	50 600	63 762	359 314	345 064	96,0	I	Electricity distribution and control apparatus	2712
41 129	42 673	36 555	19 317	28 612	228 280	168 286	73,7	E		
109 085	88 583	85 042	42 259	45 578	125 500	370 548	295,3	I	Batteries and accumulators	2720
9 377	14 126	14 330	6 633	11 942	35 482	56 408	159,0	E		
2 095	2 071	2 145	2 684	2 793	12 671	11 788	93,0	I	Fibre optic cables	2731
3 889	3 530	3 833	3 533	2 901	19 991	17 686	88,5	E		
22 318	26 882	29 064	26 617	23 098	152 755	127 979	83,8	I	Other electronic and electric wires and cables	2732
47 604	24 677	66 794	23 471	24 485	168 525	187 032	111,0	E		

**Tovarová štruktúra podľa tried Štatistickej klasifikácie produktov podľa činností (verzia 2.1) po mesiacoch**

8. pokračovanie  
v tis. EUR, FOB/FOB

Kód KP	Názov triedy		2019							
			5.	6.	7.	8.	9.	10.	11.	12.
2733	Elektroinštalčné zariadenia	D	39 837	36 157	33 195	31 818	35 925	36 609	37 281	25 642
		V	12 529	10 553	10 997	10 592	11 970	13 887	13 560	10 173
2740	Elektrické svietidlá	D	68 345	63 586	54 894	82 652	78 032	79 360	72 966	51 926
		V	114 129	101 403	104 740	99 263	114 537	119 559	104 827	77 950
2751	Elektrické prístroje pre domácnosť	D	50 877	48 969	59 201	54 265	71 357	83 933	79 214	62 188
		V	57 654	52 652	57 984	58 189	75 703	86 155	87 049	61 077
2752	Neelektrické prístroje pre domácnosť	D	6 902	6 102	6 529	6 387	6 320	7 489	6 395	5 375
		V	8 671	8 479	7 823	8 400	11 405	12 414	10 997	7 135
2790	Ostatné elektrické zariadenia	D	80 922	81 845	75 998	76 465	93 895	93 751	88 666	75 809
		V	89 617	79 749	86 363	79 865	91 272	97 368	92 255	69 130
2811	Motory a turbíny, okrem motorov do lietadiel, mot. vozidiel a motocyklov	D	56 684	46 681	56 506	60 930	57 272	68 049	65 864	66 010
		V	26 767	22 331	27 270	19 131	27 732	30 321	25 620	19 300
2812	Hydraulické a pneumatické zariadenia	D	8 498	7 157	7 417	6 195	6 672	6 947	6 882	5 288
		V	12 672	10 978	11 277	9 416	11 900	12 612	10 600	8 882
2813	Ostatné čerpadlá a kompresory	D	94 355	86 833	87 708	83 121	97 087	102 012	99 686	78 111
		V	115 631	117 480	124 699	91 757	108 069	121 626	95 586	77 693
2814	Ostatné kohútiky a ventily	D	20 800	17 948	21 122	18 049	21 153	21 636	19 912	15 904
		V	5 621	4 830	5 096	6 001	5 973	7 326	6 052	3 942
2815	Ložiská, ozubené kolesá, prevodové a ovládacie prvky	D	56 410	50 197	50 524	50 616	53 249	58 573	54 420	39 608
		V	134 051	122 356	122 912	92 155	134 216	133 389	120 292	88 933
2821	Pece a horáky	D	4 289	5 231	4 438	4 530	4 433	4 441	5 179	3 036
		V	502	584	306	1 256	1 149	867	305	909
2822	Zdvíhacie a manipulačné zariadenia	D	36 173	30 473	28 976	26 267	41 134	37 804	36 237	27 839
		V	58 846	60 195	58 706	51 862	64 456	76 908	70 870	50 792
2823	Kancelárske stroje a zariadenia (okrem počítačov a perif. zar.)	D	11 090	9 630	9 191	10 061	12 908	15 487	13 905	12 815
		V	7 530	6 641	7 731	7 219	9 150	10 989	8 464	6 817
2824	Ručné nástroje	D	9 630	7 060	6 834	7 753	6 629	8 483	7 985	6 361
		V	1 980	1 445	1 697	1 212	1 313	1 552	1 662	2 141
2825	Chladiace a vetracie zariadenia, okrem zariadení pre domácnosť	D	73 047	72 575	63 813	75 491	82 377	86 142	81 828	61 965
		V	90 547	79 421	79 137	61 715	81 380	177 274	79 414	57 818
2829	Ostatné stroje a zariadenia na všeobecné účely i. n.	D	38 920	35 555	36 660	31 381	30 754	32 118	42 633	33 068
		V	23 432	24 993	21 645	17 497	21 833	24 260	26 751	23 942
2830	Stroje pre poľnohospodárstvo a lesníctvo	D	31 347	25 752	27 002	15 778	24 073	17 107	13 759	14 810
		V	34 544	25 774	27 304	18 647	19 298	23 429	21 167	26 746
2841	Stroje na tvarovanie kovov	D	26 440	35 741	24 715	20 085	27 770	38 695	44 749	30 503
		V	22 356	22 733	23 170	16 041	18 296	22 769	19 075	16 313
2849	Ostatné obrábacie stroje	D	10 952	6 914	9 275	9 315	10 229	24 307	22 501	15 551
		V	9 864	7 818	17 115	7 741	7 923	7 642	13 127	9 088
2891	Stroje pre metalurgiu	D	2 265	1 726	2 226	1 782	4 705	3 669	2 126	2 926
		V	1 246	925	1 043	504	653	957	761	1 350
2892	Stroje pre hlbinnú a povrchovú ťažbu a pre stavebníctvo	D	20 002	22 361	21 159	15 604	16 419	18 163	20 286	17 933
		V	26 109	25 221	23 436	22 058	23 493	24 798	26 438	18 581
2893	Stroje na výrobu potravín, nápojov a na spracovanie tabaku	D	6 903	5 809	10 992	6 387	5 695	7 590	6 498	6 713
		V	10 431	11 496	8 414	7 992	10 552	9 278	7 730	6 795
2894	Stroje pre textilný, odevný a kožiarsky priemysel	D	4 815	4 661	4 882	7 041	5 348	6 340	5 350	6 599
		V	2 836	2 311	2 107	2 198	2 507	4 142	4 681	1 858
2895	Stroje a prístroje na výrobu papiera a lepenky	D	1 463	2 598	17 163	2 255	20 772	2 634	17 610	3 644
		V	1 949	1 179	2 389	907	2 187	1 689	1 868	1 142
2896	Stroje na výrobu plastov a kaučuku	D	12 586	11 507	14 848	10 294	17 359	9 607	16 682	9 362
		V	16 253	17 496	24 947	15 882	13 495	18 954	16 106	48 077

## Commodity Structure by the Classes of CPA (version 2.1) by Months

8th continuation  
Thousand EUR, FOB/FOB

2020					Kumulovaná hodnota Cumulated value		Index 2020/2019		Name of Class	Code CPA
1.	2.	3.	4.	5.	2019	2020				
36 000 14 789	33 542 13 375	32 999 12 669	25 647 8 823	26 845 9 731	207 696 53 628	155 033 59 385	74,6 110,7	I E	Wiring devices	2733
64 291 105 848	69 742 102 960	51 302 80 298	18 301 23 583	34 791 47 469	339 384 548 400	238 428 360 159	70,3 65,7	I E	Electric lighting equipment	2740
57 393 63 555	56 516 60 083	48 209 52 250	36 542 36 844	50 178 46 498	256 561 300 396	248 838 259 230	97,0 86,3	I E	Electric domestic appliances	2751
5 161 9 126	6 193 8 172	6 526 8 603	5 962 5 617	5 290 7 617	32 879 47 852	29 132 39 136	88,6 81,8	I E	Non-electric domestic appliances	2752
76 390 92 554	75 605 95 289	75 697 94 435	69 592 75 233	68 057 86 377	418 603 437 088	365 340 443 888	87,3 101,6	I E	Other electrical equipment	2790
71 807 23 802	62 972 26 950	60 976 20 273	38 445 6 800	26 216 8 525	335 574 123 750	260 416 86 349	77,6 69,8	I E	Engines and turbines, except aircraft, vehicle and cycle engin.	2811
6 566 12 226	8 187 12 871	7 207 10 247	5 326 6 639	5 149 7 726	39 285 70 100	32 436 49 709	82,6 70,9	I E	Fluid power equipment	2812
100 596 119 804	82 730 105 625	79 672 97 144	57 579 49 112	44 684 52 923	452 899 570 818	365 261 424 608	80,6 74,4	I E	Other pumps and compressors	2813
21 493 5 194	19 802 6 020	21 781 5 926	14 649 3 827	15 424 4 883	102 439 30 336	93 149 25 851	90,9 85,2	I E	Other taps and valves	2814
52 522 121 279	52 104 126 118	51 751 111 626	33 057 66 165	31 438 73 725	289 231 671 256	220 872 498 913	76,4 74,3	I E	Bearings, gears, gearing and driving elements	2815
7 860 612	3 014 885	3 287 1 005	2 053 422	2 700 106	24 030 1 538	18 914 3 030	78,7 197,0	I E	Ovens, furnaces and furnace burners	2821
29 077 64 338	30 639 69 759	32 248 68 136	22 884 55 526	27 598 55 989	169 447 272 695	142 446 313 748	84,1 115,1	I E	Lifting and handling equipment	2822
14 219 11 024	10 975 10 146	21 781 10 833	9 772 16 199	9 068 14 867	55 432 48 133	65 814 63 069	118,7 131,0	I E	Office machinery and equipment (except computers and peripheral eq.)	2823
8 228 1 577	6 607 1 123	7 615 1 034	7 537 1 588	8 479 1 731	40 168 8 561	38 467 7 053	95,8 82,4	I E	Power-driven hand tools	2824
73 010 76 143	77 659 74 645	75 968 81 161	41 003 57 438	58 904 62 794	346 801 381 853	326 544 352 180	94,2 92,2	I E	Non-domestic cooling and ventilation equipment	2825
32 539 19 710	34 204 21 092	35 348 22 902	26 099 19 196	31 994 19 963	182 080 120 908	160 184 102 864	88,0 85,1	I E	Other general-purpose machinery n.e.c.	2829
20 035 30 226	22 472 39 545	26 526 37 041	26 686 26 757	24 825 35 761	128 267 191 414	120 544 169 330	94,0 88,5	I E	Agricultural and forestry machinery	2830
21 821 16 059	20 971 15 595	22 271 15 415	11 823 12 604	30 404 18 470	140 322 92 182	107 289 78 143	76,5 84,8	I E	Metal forming machinery	2841
6 844 7 346	5 152 6 679	10 377 8 810	3 942 4 056	5 525 4 157	46 480 44 158	31 841 31 048	68,5 70,3	I E	Other machine tools	2849
1 716 367	1 813 561	1 695 478	1 348 305	1 295 1 050	16 840 3 712	7 867 2 759	46,7 74,3	I E	Machinery for metallurgy	2891
15 201 22 308	15 835 23 619	14 667 22 875	14 978 17 627	11 112 19 079	95 315 140 676	71 793 105 509	75,3 75,0	I E	Machinery for mining, quarrying and construction	2892
4 901 6 561	7 250 10 364	6 239 12 500	6 359 13 084	5 284 11 603	27 904 40 173	30 033 54 113	107,6 134,7	I E	Machinery for food, beverage and tobacco processing	2893
4 382 2 111	4 211 2 100	4 531 1 801	3 266 1 411	3 378 2 114	29 099 15 991	19 769 9 538	67,9 59,6	I E	Machinery for textile, apparel and leather production	2894
6 200 1 153	6 663 1 375	19 885 1 442	27 837 1 021	14 674 1 047	16 457 8 034	75 259 6 039	457,3 75,2	I E	Machinery for paper and paperboard production	2895
7 996 9 088	10 679 9 078	8 681 9 185	8 241 14 561	7 802 13 213	71 512 72 325	43 399 55 125	60,7 76,2	I E	Plastics and rubber machinery	2896

**Tovarová štruktúra podľa tried Štatistickej klasifikácie produktov podľa činností (verzia 2.1) po mesiacoch**

9. pokračovanie  
v tis. EUR, FOB/FOB

Kód KP	Názov triedy		2019							
			5.	6.	7.	8.	9.	10.	11.	12.
2899	Ostatné stroje a prístroje na špeciálne účely i. n.	D	34 857	28 127	42 783	23 252	33 166	31 631	46 013	37 029
		V	40 704	35 088	29 038	39 279	36 879	40 762	36 237	41 019
2910	Motorové vozidlá	D	474 340	419 672	354 932	356 903	425 980	459 725	468 010	343 605
		V	2 027 877	1 956 008	1 227 844	1 562 694	1 870 195	2 104 545	2 096 872	1 749 421
2920	Karosérie motorových vozidiel; prívesy a návesy	D	11 405	10 974	12 285	5 691	6 957	7 983	11 037	6 747
		V	24 131	21 935	20 933	20 194	22 706	22 381	19 618	13 590
2931	Elektrické a elektronické prístroje do motorových vozidiel	D	151 043	165 507	154 757	117 880	180 297	168 825	151 662	106 520
		V	73 256	64 023	67 285	49 951	65 836	67 548	60 898	43 521
2932	Ostatné časti, súčasti a príslušenstvo motorových vozidiel	D	932 039	856 490	624 410	804 135	856 405	922 620	1 001 725	712 895
		V	403 905	355 163	333 064	294 188	385 091	408 212	391 314	255 478
3011	Lode a plávajúce konštrukcie	D	519	329	170	133	1 505	1 843	2	6
		V	100	216	2	1	1	2	1	0
3012	Rekreačné a športové člny	D	511	972	573	150	213	321	101	344
		V	566	402	470	189	1 161	443	219	181
3020	Železničné lokomotívy a koľajové vozidlá	D	27 758	25 823	22 070	15 979	25 693	23 687	27 341	27 516
		V	33 652	33 799	38 116	34 412	29 768	52 334	42 240	38 095
3030	Lietadlá a kozmické lode a súvisiace zariadenia	D	3 592	5 658	5 422	31 556	2 508	10 720	16 059	14 454
		V	3 332	2 502	3 535	1 976	2 064	2 773	2 082	3 938
3040	Vojenské bojové vozidlá	D	47	3 175	193	319	256	850	2 338	171
		V	2 220	3	2 914	430	1 035	1 064	307	322
3091	Motocykle	D	8 558	7 135	5 700	4 130	5 622	3 986	3 916	4 086
		V	8 392	7 970	6 045	5 196	5 460	5 892	4 969	3 164
3092	Bicykle a vozíky pre invalidov	D	6 897	6 291	7 486	4 841	5 234	6 514	7 622	5 516
		V	5 566	5 081	2 938	2 115	1 871	2 336	4 127	2 523
3099	Ostatné dopravné zariadenia i. n.	D	1 035	957	400	742	875	703	435	718
		V	529	431	467	915	1 292	661	521	292
3100	Sedadlá a ich časti a súčasti; časti a súčasti nábytku	D	142 926	142 102	104 528	125 667	141 498	157 883	148 956	120 940
		V	73 844	69 557	60 181	53 450	75 131	79 706	65 086	55 377
3101	Kancelársky nábytok a nábytok do obchodov	D	1 788	1 754	1 595	1 976	1 572	4 201	1 791	3 009
		V	2 234	1 904	2 257	1 936	2 331	2 745	2 569	1 966
3102	Kuchynský nábytok	D	1 622	1 240	1 480	1 290	1 782	2 136	1 774	1 112
		V	1 794	1 498	1 838	2 022	1 782	2 011	2 063	1 199
3103	Matrace	D	1 784	1 540	1 933	2 241	2 453	2 484	2 570	2 111
		V	1 154	1 079	1 296	1 241	1 451	1 748	1 618	1 269
3109	Ostatný nábytok	D	17 301	11 764	13 879	17 382	18 165	20 349	17 920	17 460
		V	27 561	26 296	25 739	25 036	28 025	31 756	29 547	19 544
3211	Mince	D	4 017	4 772	6 706	5 055	6 024	8 097	6 136	2 719
		V	4 992	4 736	6 903	7 283	5 755	8 223	7 111	4 236
3212	Šperky a podobné výrobky	D	2 129	1 917	2 416	1 582	2 466	5 958	3 662	3 388
		V	305	326	312	357	450	1 033	443	1 003
3213	Bižutéria a podobné výrobky	D	734	621	720	706	988	924	1 101	981
		V	189	159	247	335	308	314	269	201
3220	Hudobné nástroje	D	1 376	1 613	1 470	1 473	1 841	2 292	1 872	3 164
		V	1 326	1 192	1 433	1 288	1 572	1 865	2 060	2 240
3230	Športové výrobky	D	7 784	8 715	6 484	6 144	7 367	8 609	8 259	6 808
		V	11 459	11 141	7 762	8 018	9 550	9 849	9 537	9 615
3240	Hry a hračky	D	15 839	13 242	16 731	16 984	25 993	28 574	26 939	25 698
		V	12 600	10 190	9 718	10 110	16 119	29 334	28 542	23 310
3250	Lekárske a stomatologické nástroje a potreby	D	31 733	31 268	29 805	23 856	31 139	40 592	33 882	34 394
		V	18 944	19 023	16 731	14 713	18 999	19 846	18 549	15 090

## Commodity Structure by the Classes of CPA (version 2.1) by Months

9th continuation  
Thousand EUR, FOB/FOB

2020					Kumulovaná hodnota Cumulated value		Index 2020/2019		Name of Class	Code CPA
1.	2.	3.	4.	5.	2019	2020				
43 455 35 584	24 849 36 968	38 882 35 841	28 435 27 553	18 532 34 617	187 283 205 163	154 154 170 563	82,3 83,1	I E	Other special-purpose machinery n.e.c.	2899
351 453 1 822 907	367 767 1 847 180	260 207 1 305 322	121 855 472 565	220 768 1 053 877	2 150 756 9 346 426	1 322 049 6 501 850	61,5 69,6	I E	Motor vehicles	2910
7 476 18 303	11 675 20 822	11 440 21 277	5 180 16 829	7 849 18 883	73 350 120 857	43 620 96 115	59,5 79,5	I E	Bodies (coachwork) for motor vehicles; trailers and semi-trailers	2920
130 650 62 257	134 902 61 819	111 067 55 226	37 985 24 161	66 439 33 664	824 955 345 230	481 043 237 128	58,3 68,7	I E	Electrical and electronic equipment for motor vehicles	2931
854 582 399 472	946 792 401 001	720 719 352 227	198 653 121 014	379 241 193 316	4 269 655 1 958 366	3 099 987 1 467 030	72,6 74,9	I E	Other parts and accessories for motor vehicles	2932
374 0	1 1	11 1	20 1	174 1	720 486	581 4	80,6 0,8	I E	Ships and floating structures	3011
172 147	364 257	473 586	662 425	966 256	1 366 1 711	2 637 1 671	193,1 97,7	I E	Pleasure and sporting boats	3012
13 615 31 037	19 540 41 256	26 151 44 515	15 228 42 902	20 185 45 694	105 213 172 520	94 718 205 404	90,0 119,1	I E	Railway locomotives and rolling stock	3020
41 286 3 621	1 650 1 974	1 623 5 291	2 012 965	693 2 354	18 223 14 057	47 264 14 206	259,4 101,1	I E	Air and spacecraft and related machinery	3030
2 446 313	102 165	1 302 355	473 -	3 279 619	1 793 6 485	7 602 1 453	423,9 22,4	I E	Military fighting vehicles	3040
3 924 6 332	6 286 7 629	6 994 5 542	7 180 5 117	8 987 8 597	35 471 29 352	33 371 33 216	94,1 113,2	I E	Motorcycles	3091
10 396 5 483	7 699 3 582	7 507 3 031	6 302 5 337	7 607 7 828	41 754 31 148	39 510 25 261	94,6 81,1	I E	Bicycles and invalid carriages	3092
311 634	343 875	319 951	180 746	270 904	2 798 2 616	1 423 4 109	50,9 157,1	I E	Other transport equipment n.e.c.	3099
116 193 69 843	122 793 69 208	77 948 56 234	22 350 20 105	46 381 36 258	656 941 368 002	385 665 251 649	58,7 68,4	I E	Seats and parts thereof; parts of furniture	3100
1 853 2 037	1 690 1 879	1 671 1 855	665 1 130	952 1 341	9 037 10 144	6 831 8 242	75,6 81,3	I E	Office and shop furniture	3101
1 602 1 261	1 827 749	1 152 623	857 646	1 139 519	6 336 9 609	6 577 3 797	103,8 39,5	I E	Kitchen furniture	3102
2 528 1 451	1 735 1 432	1 387 1 203	845 666	1 479 1 100	9 760 5 753	7 974 5 852	81,7 101,7	I E	Mattresses	3103
19 436 28 236	20 856 27 736	12 354 21 570	7 784 12 209	12 008 23 440	82 020 142 415	72 439 113 190	88,3 79,5	I E	Other furniture	3109
1 953 2 181	3 932 4 823	1 825 2 613	1 608 426	3 162 3 723	29 038 36 205	12 481 13 766	43,0 38,0	I E	Coins	3211
2 557 538	2 189 425	1 929 705	836 210	895 363	14 644 1 812	8 406 2 240	57,4 123,7	I E	Jewellery and related articles	3212
1 067 377	905 339	677 386	304 158	382 354	3 388 966	3 335 1 615	98,4 167,2	I E	Imitation jewellery and related articles	3213
2 400 2 025	1 981 1 705	1 622 1 597	1 571 1 685	1 421 1 611	6 625 6 405	8 995 8 623	135,8 134,6	I E	Musical instruments	3220
8 842 5 988	8 182 9 098	10 758 13 108	8 986 10 115	10 394 7 896	46 327 48 295	47 162 46 205	101,8 95,7	I E	Sports goods	3230
16 548 15 327	12 386 12 088	16 197 14 134	10 477 13 690	14 305 12 747	72 386 64 112	69 913 67 986	96,6 106,0	I E	Games and toys	3240
34 356 16 477	36 621 20 200	31 820 19 072	25 524 19 978	27 875 19 147	148 232 86 397	156 197 94 874	105,4 109,8	I E	Medical and dental instruments and supplies	3250

**Tovarová štruktúra podľa tried Štatistickej klasifikácie produktov podľa činností (verzia 2.1) po mesiacoch**

 dokončenie  
 v tis. EUR, FOB/FOB

Kód KP	Názov triedy		2019							
			5.	6.	7.	8.	9.	10.	11.	12.
3291	Metly a kefy	D	3 291	3 288	2 888	2 423	3 369	3 845	3 506	3 679
		V	1 654	1 291	1 427	1 164	1 257	1 333	1 369	1 510
3299	Ostatné výrobky i. n.	D	22 366	18 811	16 583	16 347	20 365	25 765	19 860	17 950
		V	22 132	16 603	20 244	13 225	17 572	12 674	17 080	15 542
3511	Elektrická energia	D	44 105	40 545	50 934	49 600	64 018	67 774	38 281	57 198
		V	43 814	31 164	38 281	42 856	47 820	51 380	34 047	46 782
3521	Priemyselný plyn	D	1	0	1	0	1	0	0	0
		V	-	-	-	-	-	-	-	-
3700	Služby súvisiace s odpadovými vodami; kanalizačné kaly	D	1	0	1	-	-	-	0	0
		V	-	-	-	-	-	5	-	-
3811	Odpad iný ako nebezpečný; zber iného ako nebezpečného odpadu	D	21 291	23 100	19 545	18 663	20 576	23 418	20 519	15 811
		V	46 235	43 865	43 659	36 684	39 773	40 813	38 140	21 847
3812	Nebezpečný odpad; zber nebezpečného odpadu	D	2	6	18	13	42	21	63	28
		V	36	0	0	-	247	198	348	300
3821	Spracúvanie a likvidácia iného ako nebezpečného odpadu	D	11	26	32	30	32	33	31	27
		V	-	-	-	-	-	-	-	-
3832	Recyklácia triedených materiálov; druhotné suroviny	D	16	6	-	12	-	-	8	12
		V	42	14	-	-	-	114	-	-
5811	Vydávanie kníh	D	5 232	4 242	5 556	5 769	6 605	6 987	9 614	7 865
		V	10 149	8 880	8 639	8 767	9 868	11 689	10 531	8 936
5813	Vydávanie novín	D	183	191	176	196	205	115	141	173
		V	11	2	6	6	1	1	6	8
5814	Vydávanie periodík a časopisov	D	954	978	1 272	1 437	1 467	1 690	1 586	1 491
		V	2 270	2 571	2 029	2 415	2 578	2 852	2 349	2 211
5819	Ostatné vydavateľské služby	D	2 427	2 831	3 337	2 832	3 634	4 238	4 268	4 790
		V	3 485	2 538	3 407	3 403	3 285	5 011	3 672	2 708
5829	Ostatné služby vydávania softvéru	D	4	6	26	60	9	6	4	14
		V	0	1	0	0	0	1	0	0
5911	Tvorba filmov, videozáznamov a televíznych programov	D	3 778	2 807	3 026	3 413	5 635	6 781	7 353	7 864
		V	3 342	3 595	1 787	3 258	2 330	5 705	7 203	7 547
5920	Príprava a zverejňovanie zvukových nahrávok	D	173	173	357	171	195	162	173	2 285
		V	92	88	135	84	232	123	157	113
7111	Architektonické služby	D	288	13	15	15	17	14	1	42
		V	3	42	2	2	20	2	3	118
7420	Fotografické služby	D	37	40	5	23	26	17	28	34
		V	1	1	1	1	1	1	1	1
9003	Umelecké diela	D	60	34	54	21	61	118	27	21
		V	1 161	25	879	13	27	502	12	136
9102	Služby múzeí	D	26	351	29	69	92	52	83	17
		V	24	20	0	21	20	4	7	9
9602	Kadernícke a kozmetické služby	D	12	14	4	2	19	19	7	9
		V	-	-	-	-	-	-	-	-
	Nešpecifikované	D	7 854	7 797	8 099	9 758	8 121	8 511	8 167	7 550
		V	2 398	3 297	3 513	3 179	2 841	2 510	2 407	2 582

## Commodity Structure by the Classes of CPA (version 2.1) by Months

End of table  
Thousand EUR, FOB/FOB

2020					Kumulovaná hodnota Cumulated value		Index 2020/2019		Name of Class	Code CPA
1.	2.	3.	4.	5.	2019	2020				
2 714 1 119	2 659 1 384	2 816 1 972	2 329 954	3 119 1 353	16 772 8 105	13 637 6 783	81,3 83,7	I E	Brooms and brushes	3291
22 233 17 664	19 958 15 010	24 348 17 654	19 902 17 901	19 898 20 333	103 923 89 438	106 340 88 563	102,3 99,0	I E	Other manufactured goods n.e.c.	3299
86 968 75 008	58 506 58 298	41 582 38 771	37 685 34 011	42 022 35 279	282 921 246 157	266 764 241 367	94,3 98,1	I E	Electricity	3511
0 -	0 -	1 1	1 -	0 -	2 -	2 1	99,9 x	I E	Manufactured gas	3521
- -	- -	- 10	- 8	- -	6 10	- 18	- 175,2	I E	Sewerage services; sewage sludge	3700
18 639 34 414	21 203 38 818	25 826 38 420	20 772 25 100	13 053 23 676	110 739 203 203	99 492 160 428	89,8 78,9	I E	Non-hazardous waste; collection services of non-hazardous was.	3811
26 176	7 293	29 249	14 305	14 420	53 867	90 1 444	169,7 166,5	I E	Hazardous waste; collection services of hazardous waste	3812
15 -	18 -	17 -	20 -	73 -	61 -	144 -	237,2 x	I E	Treatment and disposal services of non-hazardous waste	3821
- -	- 12	- -	- 4	- -	29 106	- 16	- 14,8	I E	Sorted materials recovery services; secondary raw mat.	3832
4 700 7 583	5 377 9 324	4 876 8 645	3 717 5 906	3 122 7 074	25 230 48 009	21 793 38 532	86,4 80,3	I E	Book publishing services	5811
32 10	32 4	33 6	30 7	29 2	922 40	156 29	17,0 72,4	I E	Publishing services of newspapers	5813
1 782 1 933	1 577 1 874	1 571 2 365	1 368 1 468	1 396 1 774	5 126 11 347	7 694 9 415	150,1 83,0	I E	Publishing services of journals and periodicals	5814
3 043 3 260	5 827 2 663	4 468 3 417	3 678 2 327	2 738 2 694	14 760 15 798	19 753 14 362	133,8 90,9	I E	Other publishing services	5819
19 0	6 1	6 0	2 1	7 0	89 8	40 2	45,1 23,5	I E	Other software publishing services	5829
5 102 3 915	3 860 4 723	5 190 2 558	3 032 4 466	5 338 2 844	22 707 20 061	22 522 18 506	99,2 92,2	I E	Motion picture, video and telev. programme production services	5911
341 141	133 99	112 76	106 97	130 70	862 507	822 482	95,3 95,1	I E	Sound recording and music publishing services	5920
2 2	1 4	48 2	1 2	3 1	505 52	56 9	11,0 18,1	I E	Architectural services	7111
27 1	5 0	12 1	20 0	22 0	207 2	87 3	41,8 120,1	I E	Photographic services	7420
76 365	59 16	48 26	10 14	15 19	297 1 320	208 439	70,0 33,3	I E	Artistic creation	9003
6 12	44 85	3 0	38 1	10 92	138 48	101 190	73,6 399,3	I E	Museum services	9102
8 -	30 -	13 -	- -	4 -	71 -	55 -	78,0 x	I E	Hairdressing and other beauty treatment services	9602
65 724 3 775	42 883 2 476	81 084 2 310	73 218 2 081	72 367 2 208	37 284 10 684	335 277 12 851	899,2 120,3	I E	Not specified	

**Celkový dovoz a celkový vývoz podľa mesiacov roka 2019 a 2020**  
**Total Import and Total Export by Months for the Year 2019 and 2020**

v mil. EUR, FOB/FOB

Mill. EUR, FOB/FOB

Mesiac	Celkový dovoz / Total Import		Celkový vývoz / Total Export		Month
	2019	2020	2019	2020	
<b>Spolu</b>	<b>79 362</b>	<b>27 884</b>	<b>80 459</b>	<b>27 360</b>	<b>Total</b>
Január	6 586	6 591	6 737	6 607	January
Február	6 392	6 544	6 674	6 646	February
Marec	7 032	6 336	7 285	5 937	March
Apríl	6 686	4 061	6 582	3 598	April
Máj	6 850	4 353	6 956	4 572	May
Jún	6 244		6 474		June
Júl	6 091		5 838		July
August	6 071		5 906		August
September	6 889		7 019		September
Október	7 485		7 831		October
November	7 228		7 351		November
December	5 808		5 806		December

**Celkový dovoz / Total Import**

mil. EUR / Mill. EUR

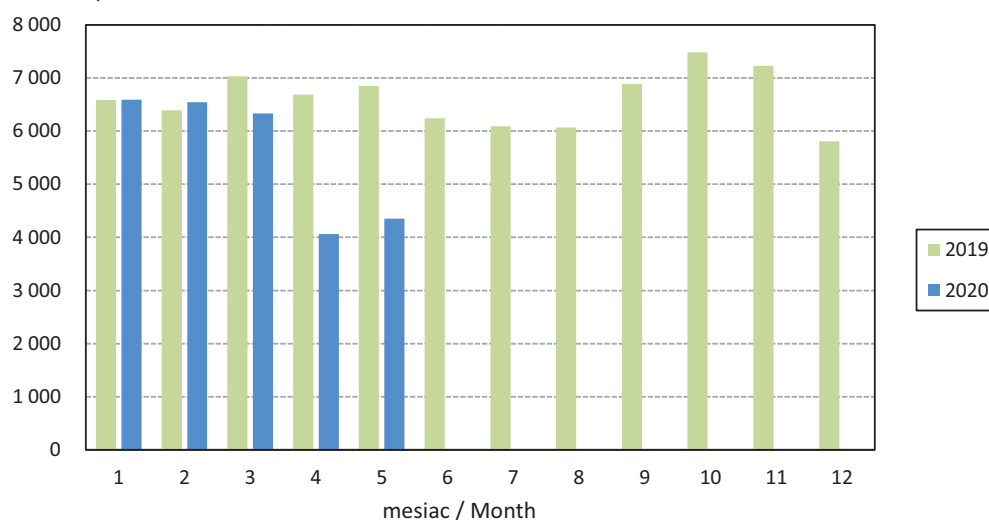

**Celkový vývoz / Total Export**

mil. EUR / Mill. EUR

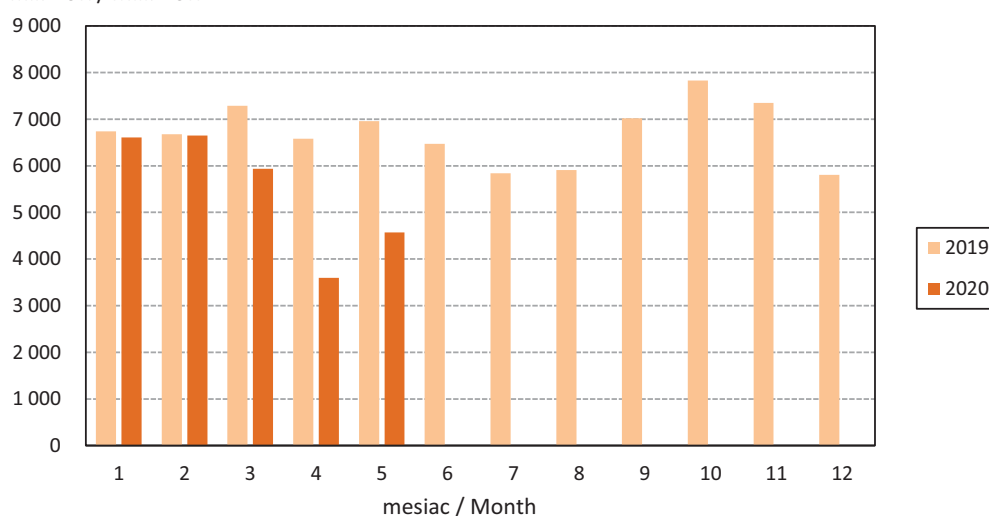



## Saldo a obrat podľa mesiacov roka 2019 a 2020

### Balance and Turnover by Months for the Year 2019 and 2020

v mil. EUR, FOB/FOB

Mill. EUR, FOB/FOB

Mesiac	Saldo / Balance		Obrat / Turnover		Month
	2019	2020	2019	2020	
<b>Spolu</b>	<b>1 097</b>	<b>-524</b>	<b>159 822</b>	<b>55 244</b>	<b>Total</b>
Január	151	16	13 323	13 197	January
Február	282	102	13 065	13 190	February
Marec	253	-399	14 317	12 273	March
Apríl	-104	-463	13 268	7 659	April
Máj	105	220	13 806	8 925	May
Jún	230		12 719		June
Júl	-253		11 929		July
August	-164		11 977		August
September	130		13 908		September
Október	347		15 316		October
November	123		14 579		November
December	-1		11 614		December

**Saldo / Balance**

mil. EUR / Mill. EUR

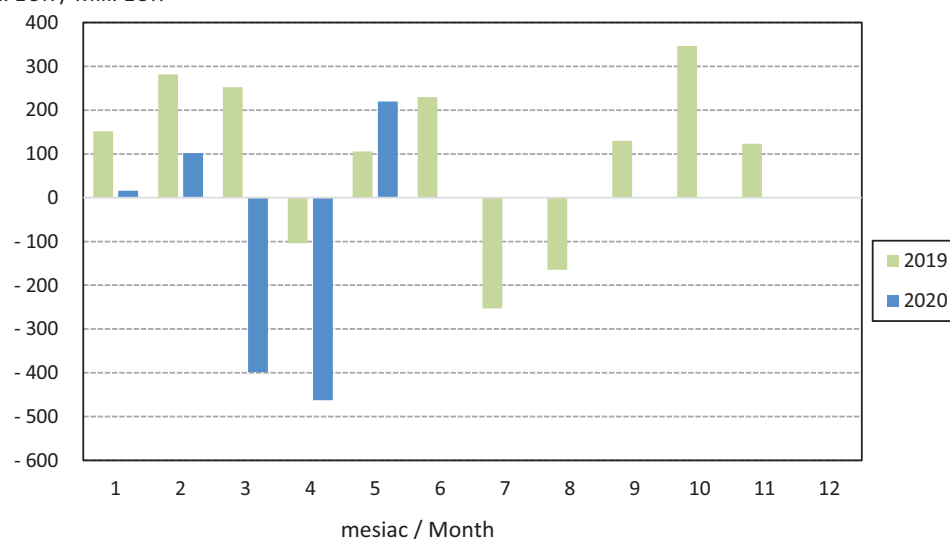

**Obrat / Turnover**

mil. EUR / Mill. EUR

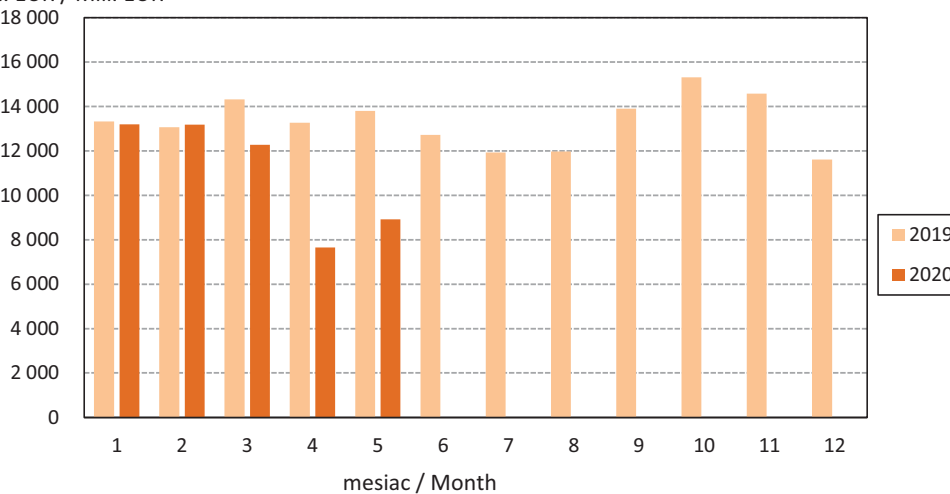

**Celkový dovoz a celkový vývoz podľa tried nomenklatúry SITC Rev. 4 za január až máj 2020**  
**Total Import and Total Export by Sections of Nomenclature SITC Rev. 4 for January to May 2020**

v mil. EUR, FOB/FOB

Mill. EUR, FOB/FOB

Triedy SITC	Dovoz / Import	Vývoz / Export	Sections SITC
<b>SPOLU</b>	<b>27 884</b>	<b>27 360</b>	<b>TOTAL</b>
SITC 0 Potraviny a živé zvieratá	1 608	1 002	SITC 0 Food and live animals
SITC 1 Nápoje a tabak	227	65	SITC 1 Beverages and tobacco
SITC 2 Surové materiály	676	577	SITC 2 Crude materials
SITC 3 Minerálne palivá	2 067	876	SITC 3 Mineral fuels
SITC 4 Oleje, tuky a vosky	61	19	SITC 4 Oils, fats and waxes
SITC 5 Chemikálie	2 620	1 296	SITC 5 Chemicals
SITC 6 Trhové výrobky	4 018	4 413	SITC 6 Manufactured goods
SITC 7 Stroje a prepravné zariadenia	13 308	16 383	SITC 7 Machinery and transport equipment
SITC 8 Priemyselné výrobky	2 911	2 661	SITC 8 Manufactured articles
SITC 9 Ostatné	389	68	SITC 9 Others

**Celkový dovoz / Total Import**

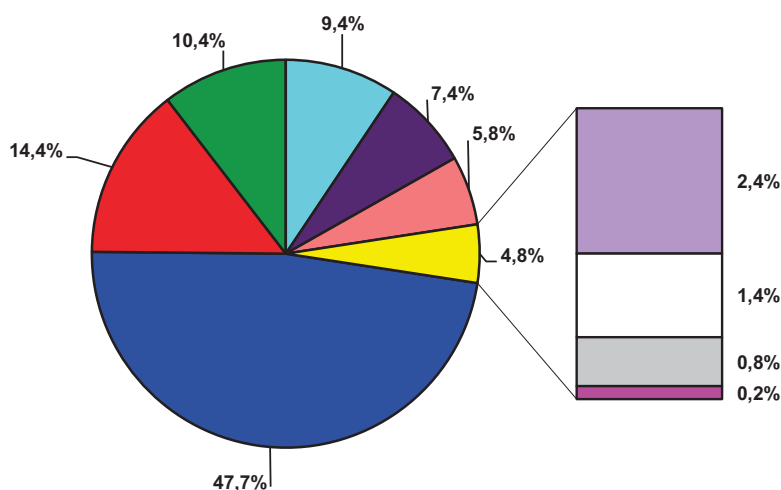

**Celkový vývoz / Total Export**

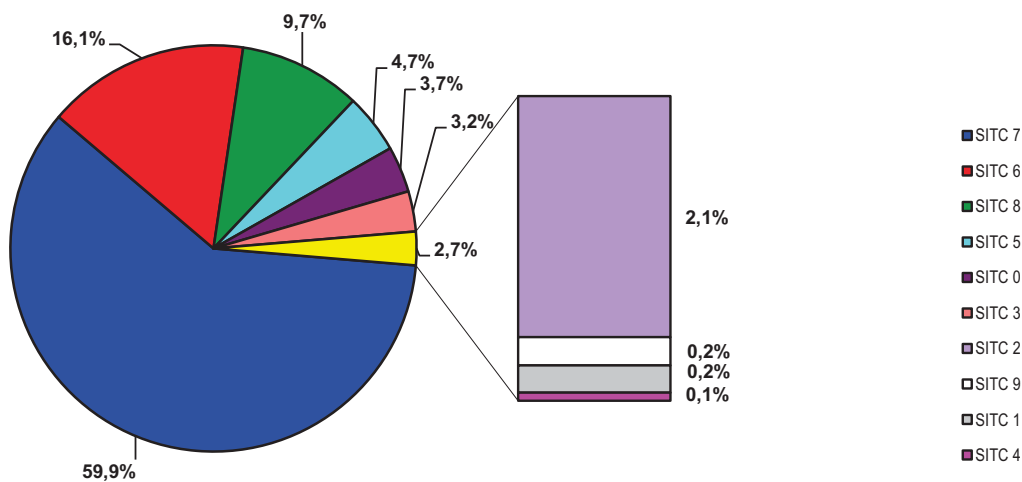

**Celkový dovoz a celkový vývoz trhových výrobkov (SITC 6) podľa mesiacov roka 2019 a 2020**  
**Total Import and Total Export of Manufactured goods (SITC 6) by Months for the Year 2019 and 2020**

v mil. EUR, FOB/FOB

Mill. EUR, FOB/FOB

Mesiac	Celkový dovoz / Total Import		Celkový vývoz / Total Export		Month
	2019	2020	2019	2020	
<b>Spolu</b>	<b>11 234</b>	<b>4 018</b>	<b>12 512</b>	<b>4 413</b>	<b>Total</b>
Január	964	900	1 131	1 005	January
Február	935	908	1 105	997	February
Marec	1 043	919	1 146	1 012	March
Apríl	982	651	1 096	696	April
Máj	1 031	641	1 126	701	May
Jún	915		1 000		June
Júl	948		1 067		July
August	821		920		August
September	945		1 041		September
Október	1 043		1 114		October
November	934		1 023		November
December	673		744		December

**Celkový dovoz / Total Import**

mil. EUR / Mill. EUR

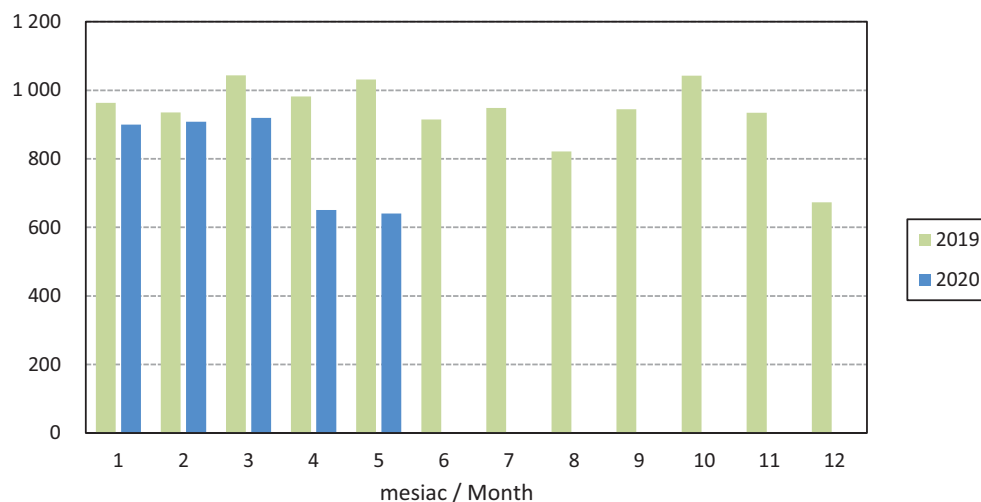

**Celkový vývoz / Total Export**

mil. EUR / Mill. EUR

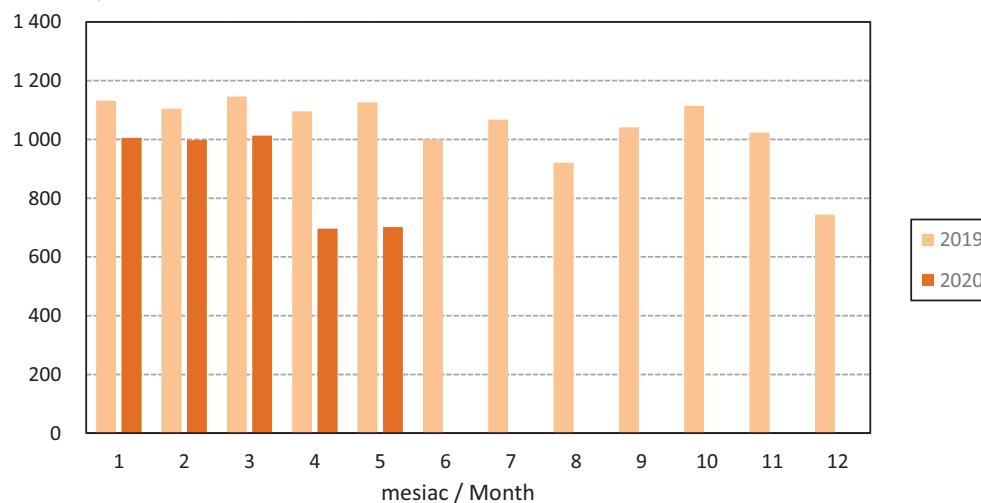

**Celkový dovoz a celkový vývoz strojov a prepravných zariadení (SITC 7) podľa mesiacov roka 2020 a 2019**  
**Total Import and Total Export of Machinery and transport equipment (SITC 7) by Months for the Year 2020 and 2019**

v mil. EUR, FOB/FOB

Mill. EUR, FOB/FOB

Mesiac	Celkový dovoz / Total Import		Celkový vývoz / Total Export		Month
	2019	2020	2019	2020	
<b>Spolu</b>	<b>40 149</b>	<b>13 308</b>	<b>50 593</b>	<b>16 383</b>	<b>Total</b>
Január	3 162	3 222	4 123	4 140	January
Február	3 152	3 327	4 153	4 149	February
Marec	3 571	3 052	4 583	3 518	March
Apríl	3 359	1 663	4 036	1 868	April
Máj	3 448	2 043	4 433	2 708	May
Jún	3 214		4 173		June
Júl	2 895		3 376		July
August	3 051		3 625		August
September	3 533		4 381		September
Október	3 817		5 051		October
November	3 964		4 854		November
December	2 985		3 804		December

**Celkový dovoz / Total Import**

mil. EUR / Mill. EUR

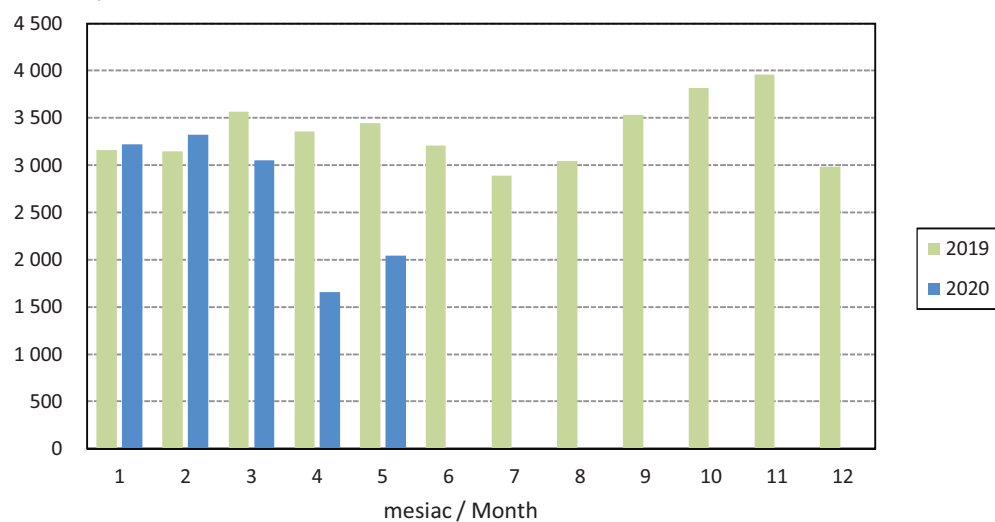

**Celkový vývoz / Total Export**

mil. EUR / Mill. EUR

